Приложение А

Государственная поверочная схема для средств измерений переменного электрического напряжения промышленной частоты и композитного напряжения в диапазоне от 1 до 500 кВ с частотными составляющими от 0,3 до 50 порядка, в диапазоне частот от 15 до 2500 Гц

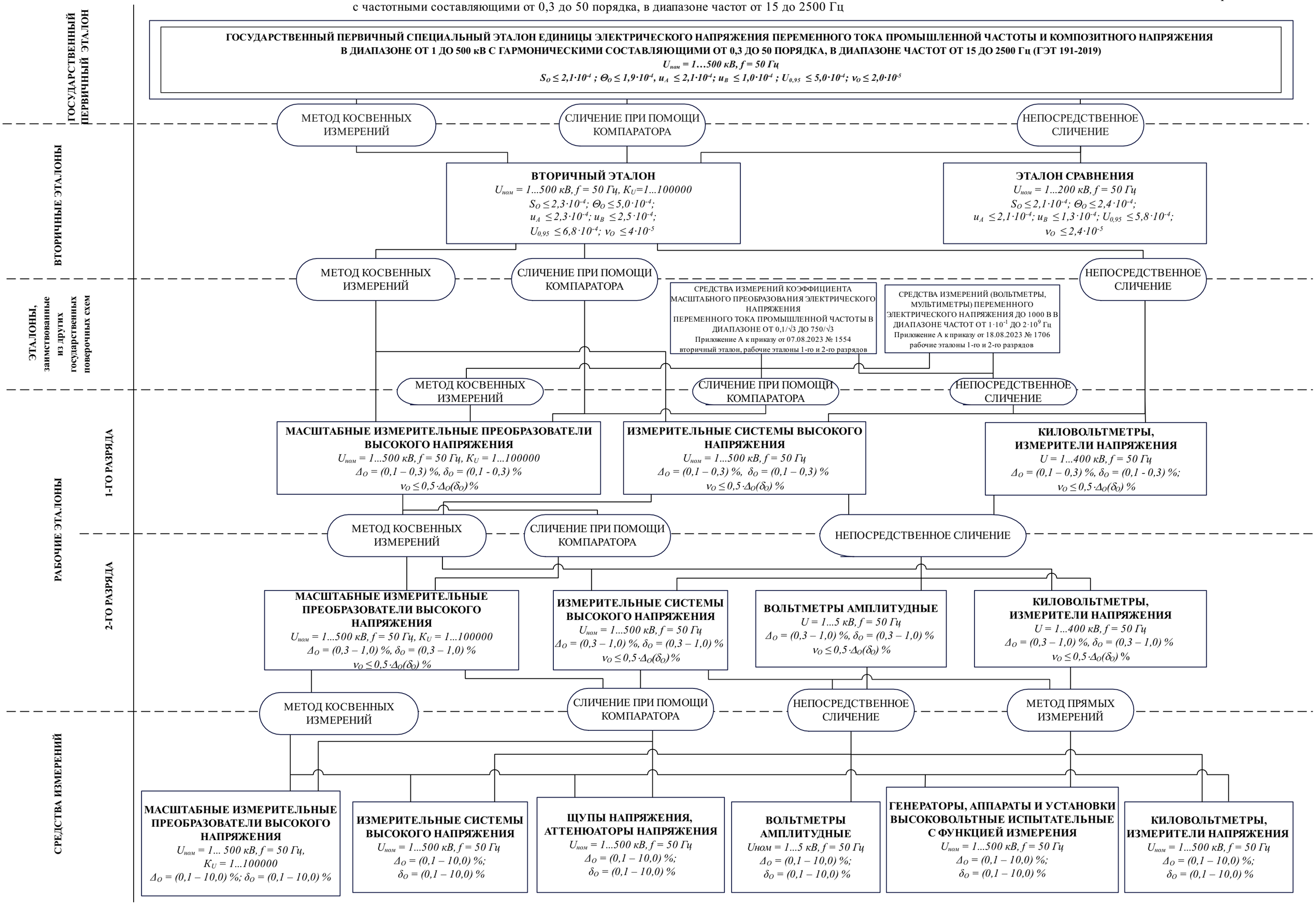

Приложение Б
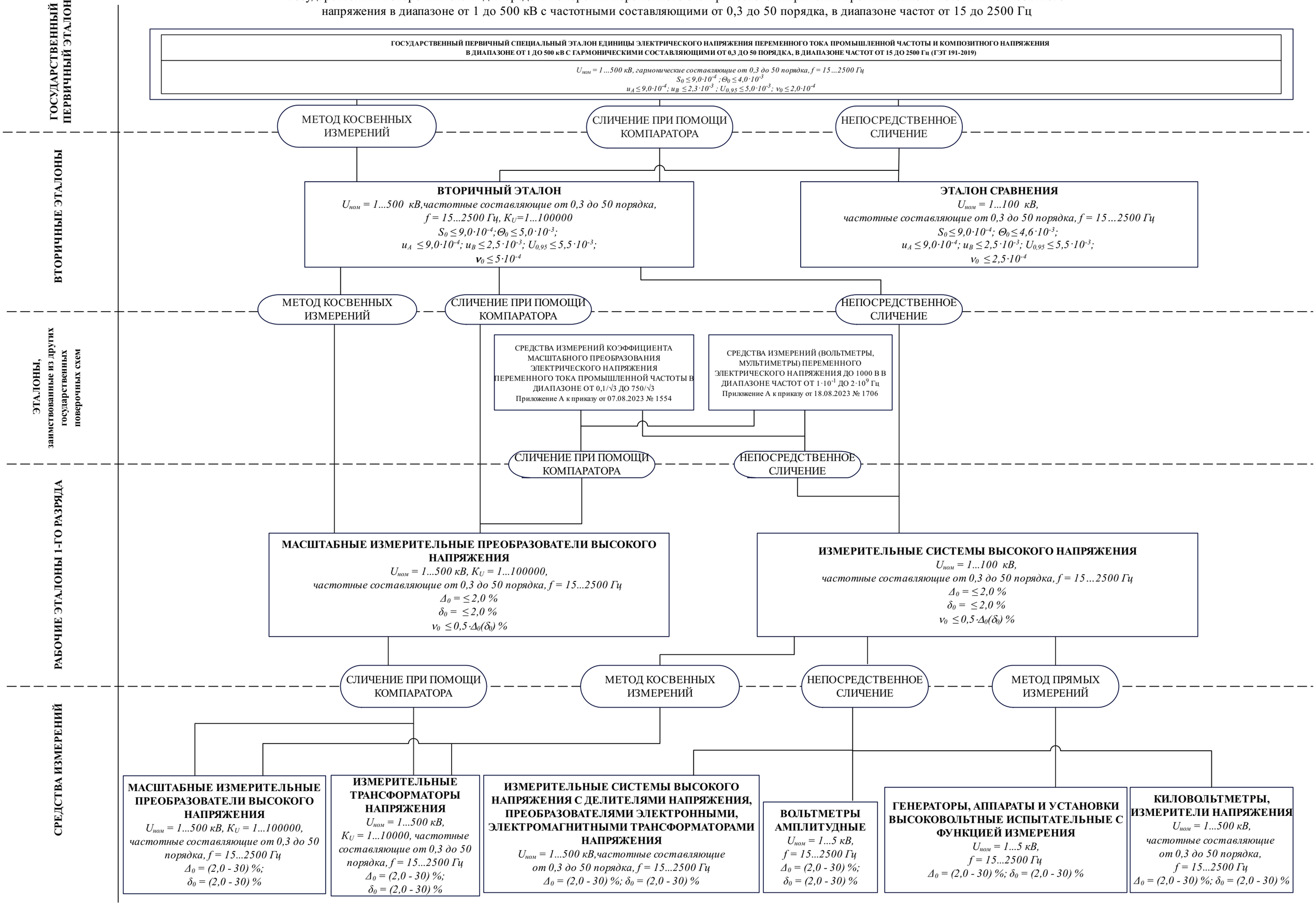
Государственная поверочная схема для средств измерений переменного электрического напряжения промышленной частоты и композитного напряжения в диапазоне от 1 до 500 кВ с частотными составляющими от 0,3 до 50 порядка, в диапазоне частот от 15 до 2500 Гц