Государственная поверочная схема для контактных термометров в диапазоне температуры от 0,3 до 273,16 К (от минус 272,85 до 0,01 °С)

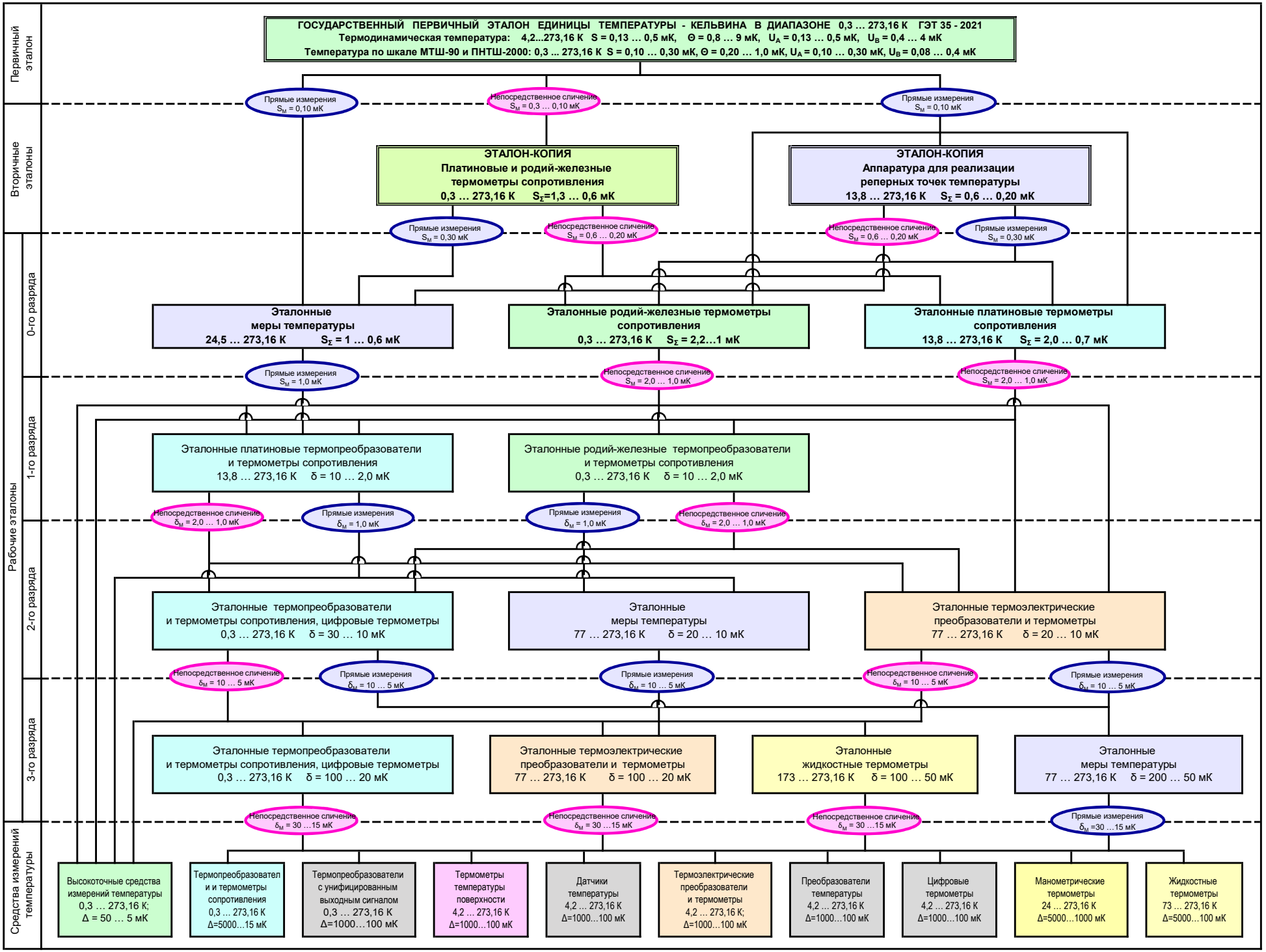

Государственная поверочная схема для контактных термометров в диапазоне температуры от 0 до 2500 °С (от 273,15 до 2773,15 К)

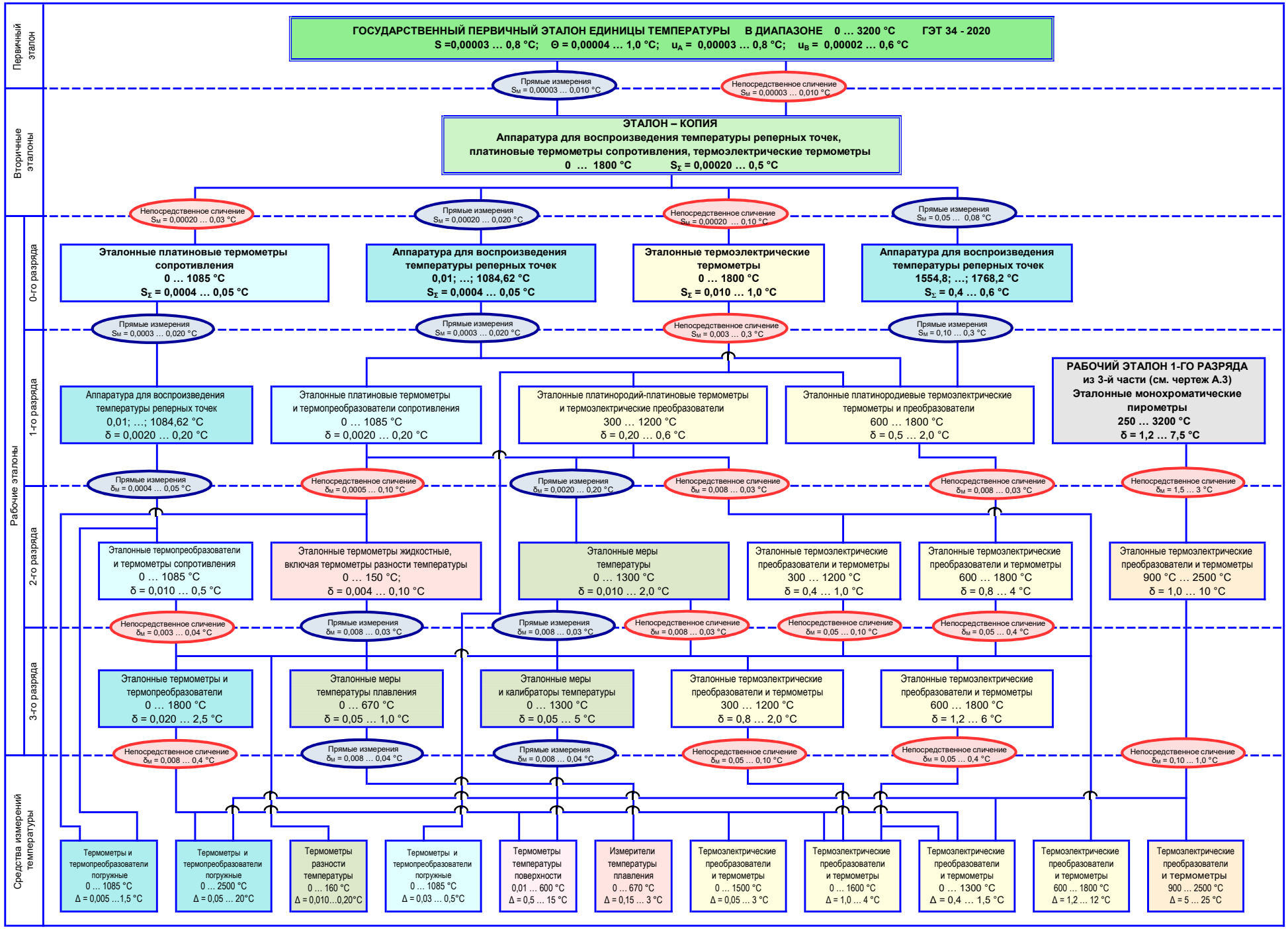

Государственная поверочная схема для неконтактных (радиационных) термометров в диапазоне температуры от минус 53,15 до 15000 °С (от 220 до 15273,15 К)
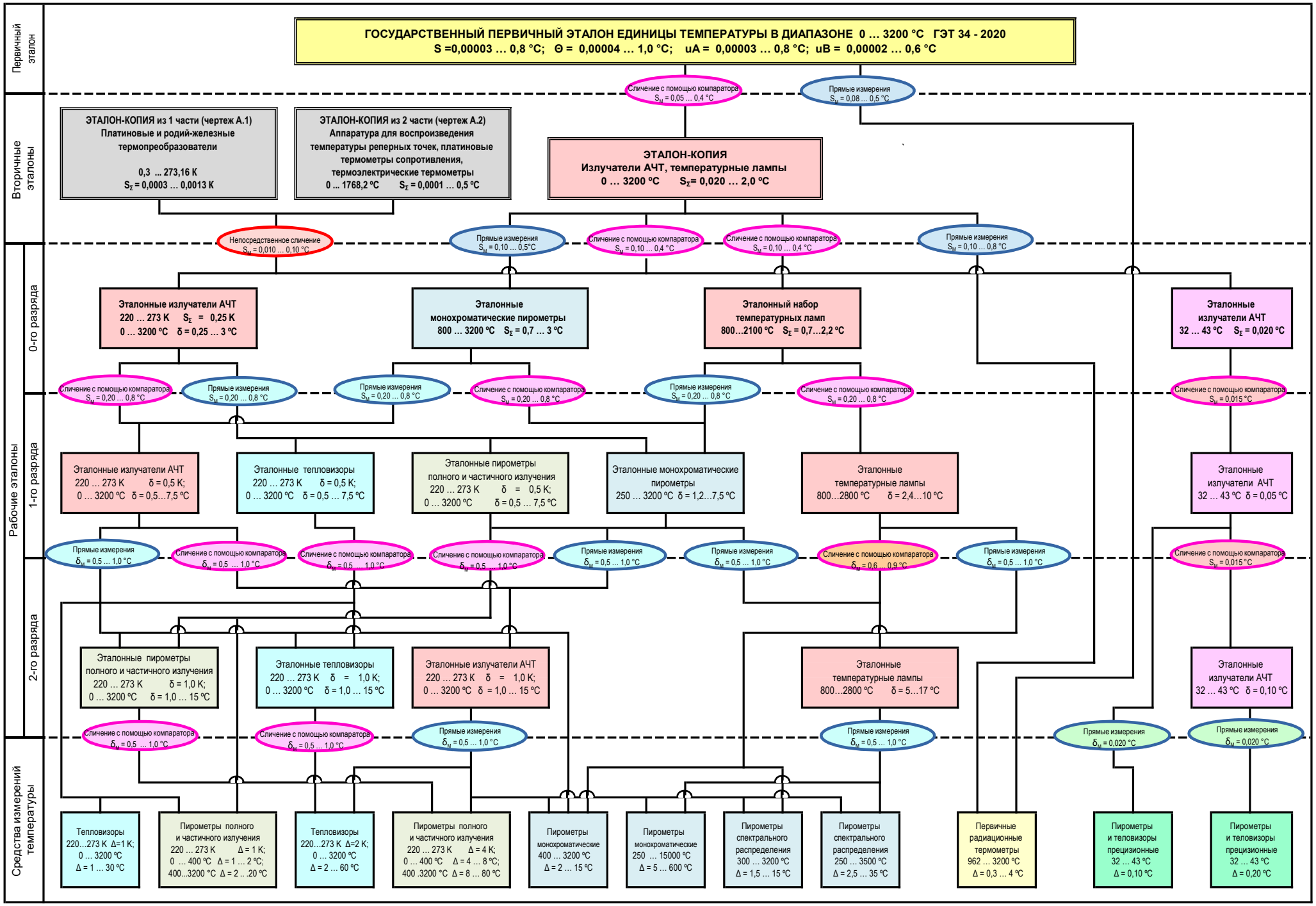
Приложение А
Часть 3