Приложение А
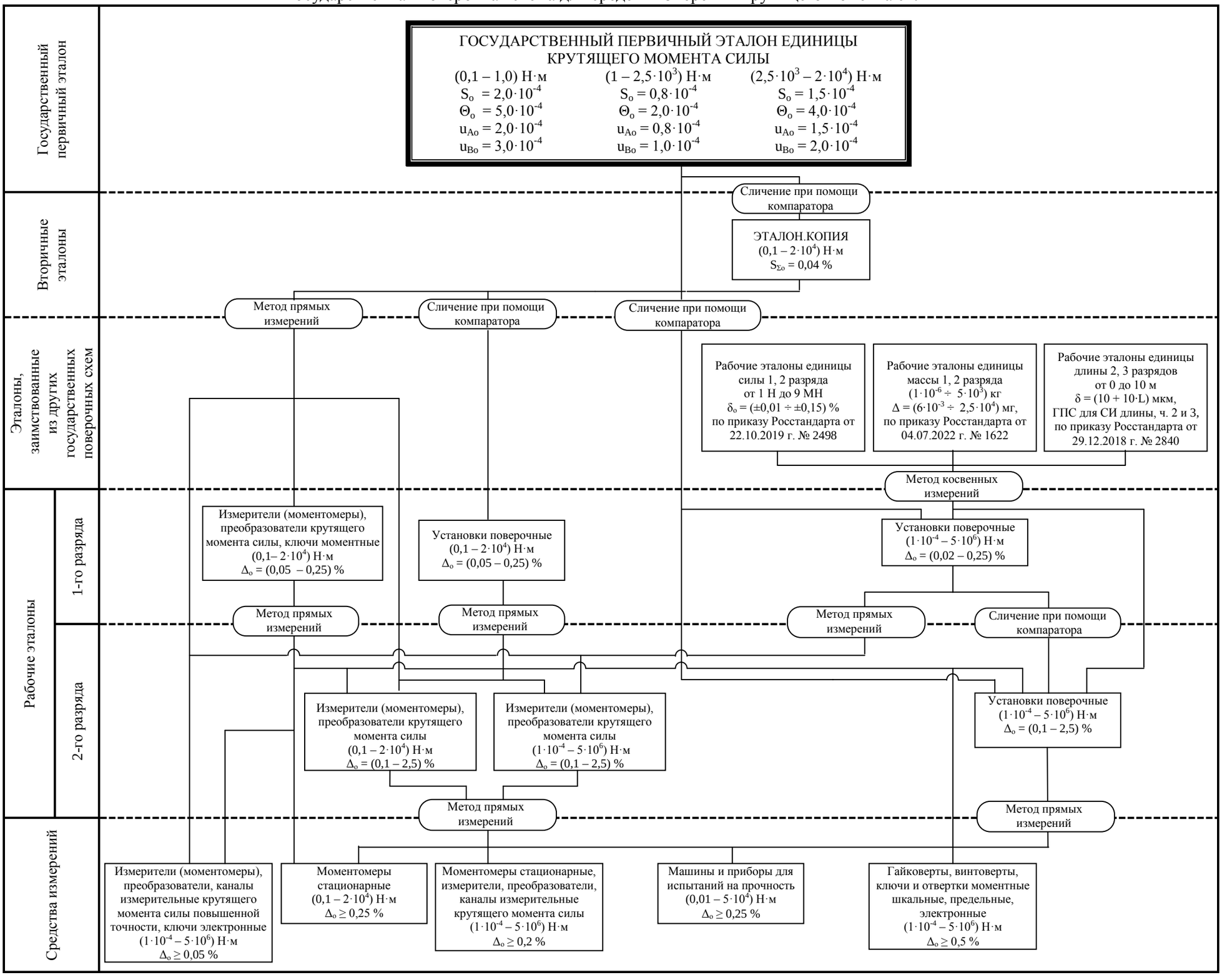
Государственная поверочная схема для средств измерений крутящего момента силы