Приложение А
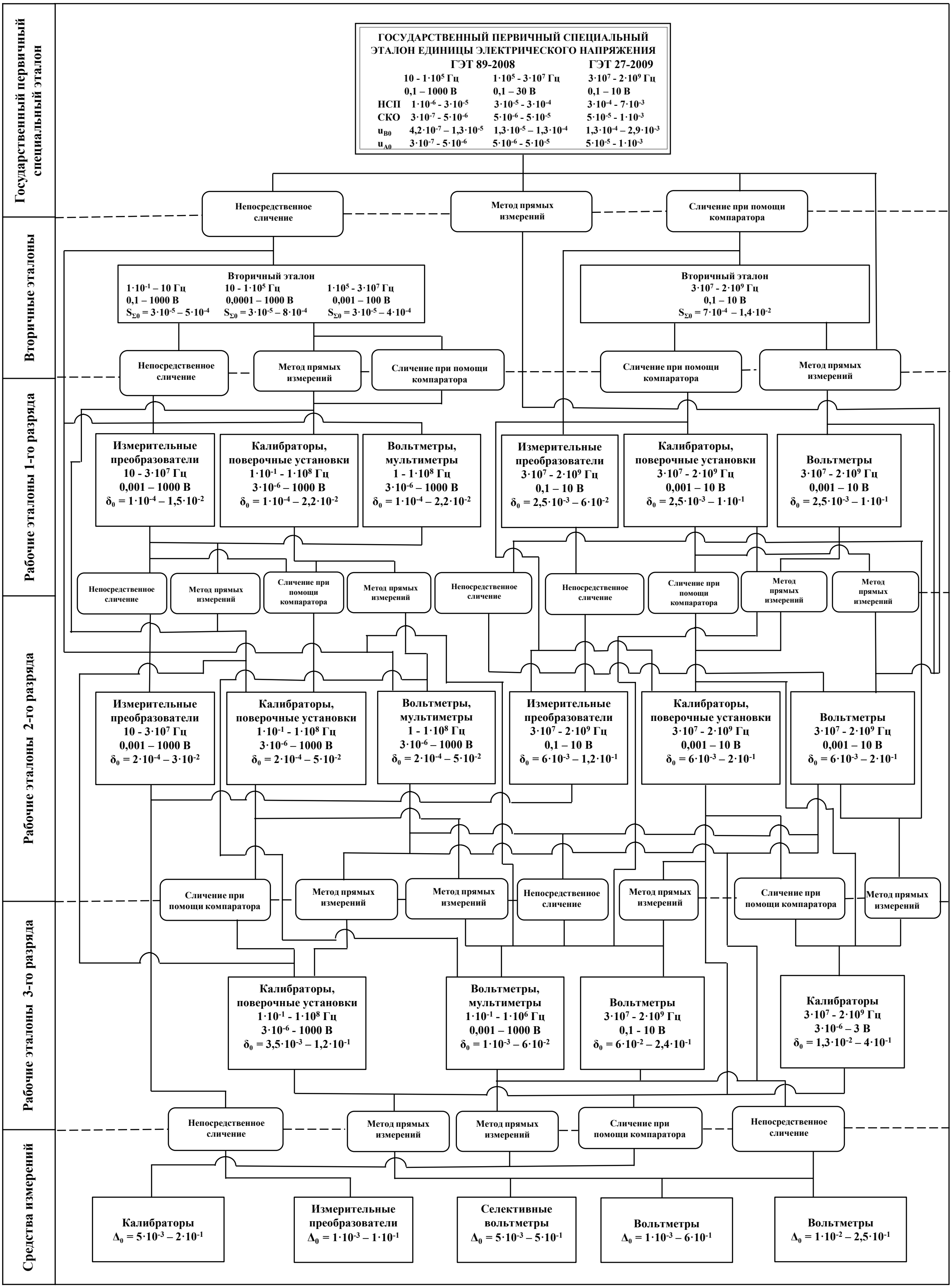
Государственная поверочная схема для средств измерений переменного электрического напряжения до 1000 В в диапазоне частот от $1\cdot10^{-1}$ до $2\cdot10^{9}$ Гц