ПРИЛОЖЕНИЕ
к приказу Федерального агентства
по техническому регулированию
и метрологии
от «08» декабря 2022 г. № 3106

Сведения
об утвержденных типах средств измерений

№ п/п	Наименование типа	Обозначение типа	Код характера производства	Рег. Номер	Зав. номер(а) *	Изготовители	Правообладатель	Код идентификации производства	Методика поверки	Интервал между поверками	Заявитель	Юридическое лицо, проводившее испытания	Дата утверждения акта
1	2	3	4	5	6	7	8	9	10	11	12	13	14
1.	Резервуары стальные вертикальные цилиндрические теплоизолированные	РВС-1500	Е	87465-22	046/21, 047/21	Общество с ограниченной ответственностью Производственное объединение "Волгоградский Завод Резервуарных Конструкций" (ООО ПО "ВЗРК"), г. Москва	Общество с ограниченной ответственностью "Артамира" (ООО "Артамира"), г. Саратов	ОС	МП 0018-2021	5 лет	Общество с ограниченной ответственностью "Артамира" (ООО "Артамира"), г. Саратов	ООО "МетроКонТ", г. Казань	08.10.2021
2.	Виброконтроллеры	АР5400	С	87466-22	22003, 22007, 22008	Общество с ограниченной ответственностью "ГлобалТест" (ООО "ГлобалТест"), Нижегородская обл., г. Саров	Общество с ограниченной ответственностью "ГлобалТест" (ООО "ГлобалТест"), Нижегородская обл., г. Саров	ОС	МП А3009.0430-2022	2 года	Общество с ограниченной ответственностью "ГлобалТест" (ООО "ГлобалТест"), Нижегородская обл., г. Саров	ФГУП "РФЯЦ-ВНИИЭФ", Нижегородская обл., г. Саров	20.05.2022

3.	Весы неавтоматического действия	HPBG	C	87467-22	HPBG-105i № ITA2103941, HPBG-1104Ai № ITA2104211	Фирма "BEL Engineering Srl.", Италия; Фирма "Bonomo Bel (Shanghai) Precision Instrument Co. Ltd.", Китай	Фирма "BEL Engineering Srl.", Италия	ОС	ГОСТ OIML R 76-1-2011 (приложение ДА)	1 год	Общество с ограниченной ответственностью "ПКФ ДЭМКОМ" (ООО "ПКФ ДЭМКОМ"), г. Москва	ЗАО КИП "МЦЭ", г. Москва; ФГБУ "ГНМЦ" Минобороны России, Московская обл., г. Мытищи	14.07.2022
4.	Нивелиры электронные	South	C	87468-22	Мод. DL-2003A зав. № A001905, Мод. DL-2007 зав. № 017071	South Surveying & Mapping Instrument Co., Ltd., Китай (производственные площадки: F1-F7, Building 1, No.2 Yard, Liangshui River Street, Beijing Economic Technical Development District, Beijing, Китай; No.11 Qinglong Road, Changzhou, Китай)	South Surveying & Mapping Instrument Co., Ltd., Китай	ОС	МП АПМ 11-22	1 год	Общество с ограниченной ответственностью "ГЕОДЕТИКА" (ООО "ГЕОДЕТИКА"), г. Москва	ООО "Автопрогресс-М", г. Москва	05.09.2022
5.	Модули контрольно-измерительные	КИМ 8108	C	87469-22	0061, 0062	Общество с ограниченной ответственностью "ДИАМЕХ 2000" (ООО "ДИАМЕХ 2000"), г. Москва	Общество с ограниченной ответственностью "ДИАМЕХ 2000" (ООО "ДИАМЕХ 2000"), г. Москва	ОС	КИМ 8108.000.000 МП	2 года	Общество с ограниченной ответственностью "ДИАМЕХ 2000" (ООО "ДИАМЕХ 2000"), г. Москва	ФГБУ "ВНИИМС", г. Москва	15.07.2022
6.	Система измерительная тепловой энергии и количества	Обозначение отсутствует	E	87470-22	0041	Акционерное общество "Инженерно-производственная фир-	Акционерное общество "Инженерно-производственная фир-	ОС	МП 2107/1-311229-2022	4 года	Акционерное общество "Инженерно-производственная фир-	ООО ЦМ "СТП", г. Казань	21.07.2022

	теплоносителя на площадке УПТГ-2 АО "Востсибнефтегаз"					ма "Сибнефтеавтоматика" (АО "ИПФ "СибНА"), г. Тюмень	ма "Сибнефтеавтоматика" (АО "ИПФ "СибНА"), г. Тюмень				ма "Сибнефтеавтоматика" (АО "ИПФ "СибНА"), г. Тюмень		
7.	Контроллеры управления освещением NORLED Division IO АСУНО/АСКУЭ	Обозначение отсутствует	С	87471-22	31220211236, 31220211237	Общество с ограниченной ответственностью "ФОРТИС" (ООО "ФОРТИС"), Ростовская обл., Октябрьский м. р-н, с.п. Коммунарское	Общество с ограниченной ответственностью "ФОРТИС" (ООО "ФОРТИС"), Ростовская обл., Октябрьский м. р-н, с.п. Коммунарское	ОС	МП-532/08-2022	4 года	Общество с ограниченной ответственностью "ФОРТИС" (ООО "ФОРТИС"), Ростовская обл., Октябрьский м. р-н, с.п. Коммунарское	ООО "ПРОММАШ ТЕСТ", г. Москва	08.08.2022
8.	Расходомеры-счетчики жидкости ультразвуковые	УЗС-1М	С	87472-22	2118, 2119, 2120	Общество с ограниченной ответственностью "НПП КуйбышевТелеком-Метрология" (ООО "НПП КуйбышевТелеком-Метрология"), Самарская обл., пгт. Волжский	Общество с ограниченной ответственностью "НПП КуйбышевТелеком-Метрология" (ООО "НПП КуйбышевТелеком-Метрология"), Самарская обл., пгт. Волжский	ОС	МП 208-044-2022	5 лет	Общество с ограниченной ответственностью "НПП КуйбышевТелеком-Метрология" (ООО "НПП КуйбышевТелеком-Метрология"), Самарская обл., пгт. Волжский.	ФГБУ "ВНИИМС", г. Москва	22.08.2022
9.	Анализаторы топлив	OptiFuel	С	87473-22	21С-0148, 21С-0150	"Petroleum Analyzer Company, L.P.", США	"Petroleum Analyzer Company, L.P.", США	ОС	МП 242-2471-2022	1 год	Общество с ограниченной ответственностью "Неолаб" (ООО "Неолаб"), г. Москва	ФГУП "ВНИИМ им. Д.И. Менделеева", г. Санкт-Петербург	13.09.2022
10.	Весы платформенные	Спутник ВП	С	87474-22	мод. Спутник ВП 0,15-2-2 зав. № 001(CI-200A); мод.	Общество с ограниченной ответственно-	Общество с ограниченной ответственно-	ОС	ГОСТ OIML R 76-1-2011	1 год	Общество с ограниченной ответственно-	ФБУ "Ростовский ЦСМ", г. Ростов-на-	05.09.2022

					Спутник ВП 0,15-1-1 зав. № 002(Терминал А); мод. Спутник ВП 0,15-1-1 зав. № 003(Терминал АВ); мод. Спутник ВП 0,15-1-1 зав. № 004 (ТВ-003/05Н); мод. Спутник ВП 0,15-1-1 зав. № 005 (ТВ-003П)	стью "Равновесие" (ООО "Равновесие"), Ростовская обл., г. Батайск	стью "Равновесие" (ООО "Равновесие"), Ростовская обл., г. Батайск		(Приложение ДА)		стью "Равновесие" (ООО "Равновесие"), Ростовская обл., г. Батайск	Дону	
11.	Резервуары вертикальные стальные цилиндрические	РВС-15	Е	87475-22	324, 325, 326, 327, 328	Общество с ограниченной ответственностью "Производственная фирма МЗК" (ООО "ПФ МЗК"), Московская обл., Солнечногорский р-н, п. Поварово	Общество с ограниченной ответственностью "Производственная фирма МЗК" (ООО "ПФ МЗК"), Московская обл., Солнечногорский р-н, п. Поварово	ОС	МП 208-026-2022	5 лет	Общество с ограниченной ответственностью "СТРОЙ-СЕРВИС АЗС" (ООО "СТРОЙ-СЕРВИС АЗС"), г. Москва	ФГБУ "ВНИИМС", г. Москва	06.06.2022
12.	Резервуар стальной горизонтальный цилиндрический	РГС-4	Е	87476-22	4	Закрытое акционерное общество "Колванефть" (ЗАО "Колванефть"), Республика Коми, г. Усинск	Закрытое акционерное общество "Колванефть" (ЗАО "Колванефть"), Республика Коми, г. Усинск	ОС	МП 1439-7-2022	5 лет	Общество с ограниченной ответственностью "Многоцелевая Компания. Автоматизация. Исследования. Разработки" (ООО "МКАИР"), Ханты-Мансийский автономный округ-Югра, г. Нижневартовск	ВНИИР - филиал ФГУП "ВНИИМ им. Д.И. Менделеева", г. Казань	28.09.2022

13.	Манометры жидкостные U-образные	Обозначение отсутствует	С	87477-22	модификация 1227М, зав. № S065838; модификация 1211, зав. № IP75807; модификация 1223, зав. № M15559	DWYER INSTRUMENTS, INC, США	DWYER INSTRUMENTS, INC, США	ОС	РТ-МП-1548-443-2021	1 год	Общество с ограниченной ответственностью "ОЛИЛ" (ООО "ОЛИЛ"), Московская обл., г. Химки	ФБУ "Ростест-Москва", г. Москва	17.06.2022
14.	Измерители мгновенных значений напряжения	МН12ИП-РХIе	С	87478-22	мод. МН12ИП-РХIе: зав. № 2202001; мод. МН12ИП-РХIе-50В: зав. № 2202002	Общество с ограниченной ответственностью "VXI-Системы" (ООО "VXI-Системы"), г. Москва, г. Зеленоград	Общество с ограниченной ответственностью "VXI-Системы" (ООО "VXI-Системы"), г. Москва, г. Зеленоград	ОС	Руководство по эксплуатации ГВТУ.4682666.001РЭ, в части раздела 5	1 год	Общество с ограниченной ответственностью "VXI-Системы" (ООО "VXI-Системы"), г. Москва, г. Зеленоград	ООО "НИЦ "ЭНЕРГО", г. Москва	06.10.2022
15.	Система автоматизированная информационно-измерительная коммерческого учета электроэнергии (АИИС КУЭ) подстанций Западно-Сибирской ЖД - филиала ОАО "РЖД"	Обозначение отсутствует	Е	87479-22	01-З-СИБ-2022	Открытое акционерное общество "Российские железные дороги" (ОАО "РЖД"), г. Москва	Открытое акционерное общество "Российские железные дороги" (ОАО "РЖД"), г. Москва	ОС	РТ-МП-1085-500-2022	4 года	Общество с ограниченной ответственностью "Энер-Тест" (ООО "ЭнерТест"), г. Москва	ФБУ "Ростест-Москва", г. Москва	21.10.2022
16.	Система автоматизированная информационно-измеритель-	Обозначение отсутствует	Е	87480-22	01-ПРИВ-2022	Открытое акционерное общество "Российские железные дороги" (ОАО	Открытое акционерное общество "Российские железные дороги" (ОАО	ОС	РТ-МП-1028-500-2022	4 года	Общество с ограниченной ответственностью "Энер-Тест" (ООО "ЭнерТест"),	ФБУ "Ростест-Москва", г. Москва	07.10.2022

	ная коммерческого учета электроэнергии (АИИС КУЭ) подстанций Приволжской ЖД - филиала ОАО "РЖД"					"РЖД"), г. Москва	"РЖД"), г. Москва				г. Москва		
17.	Система автоматизированная информационно-измерительная коммерческого учета электроэнергии (АИИС КУЭ) подстанций Северной ЖД - филиала ОАО "РЖД"	Обозначение отсутствует	Е	87481-22	01-СЕВ-2022	Открытое акционерное общество "Российские железные дороги" (ОАО "РЖД"), г. Москва	Открытое акционерное общество "Российские железные дороги" (ОАО "РЖД"), г. Москва	ОС	РТ-МП-1027-500-2022	4 года	Общество с ограниченной ответственностью "ЭнерТест" (ООО "ЭнерТест"), г. Москва	ФБУ "Ростест-Москва", г. Москва	11.10.2022

УТВЕРЖДЕНО
приказом Федерального агентства
по техническому регулированию
и метрологии
от «08» декабря 2022 г. № 3106

Регистрационный № 87473-22

ОПИСАНИЕ ТИПА СРЕДСТВА ИЗМЕРЕНИЙ

Анализаторы топлив OptiFuel

Назначение средства измерений

Анализаторы топлив OptiFuel (далее «анализаторы») предназначены для измерений показателей качества топлив: объемная доля бензола, олефинов, ароматических углеводородов, массовая/объемная доля оксигенатов, детонационные характеристики топлив (октановое / цетановое числа), плотности, а также для расчета других характеристик физико-химических свойств по параметрам ИК-спектров.

Описание средства измерений

Принцип действия анализаторов: ИК-спектрометры с преобразованием Фурье. Показатели состава по компонентам, имеющим характеристические полосы поглощения в ИК-спектре (бензол, оксигенаты) определяются по интенсивности характеристических полос поглощения в ИК-спектре в соответствии с градуировочным графиком.

Расчетные показатели определяются с помощью математической модели обработки ИК-спектров. В полученных на анализаторах с помощью преобразования Фурье ИК-спектрах с помощью специального программного обеспечения, основанного на принципе проекции на главные компоненты (principal component analysis), находятся совокупности спектральных признаков, связанных с количественными значениями расчетных анализируемых показателей. ИК-спектр анализируемого образца соотносится с данной градуировочной базой, определяется степень близости к форме и интенсивности ИК-спектров градуировочных образцов и на этой основе выносится суждение о значении расчётного показателя (ей).

Дополнительной функцией является измерение плотности вибрационным методом с помощью независимой вибрационной U-образной ячейки.

Анализаторы представляют собой стационарные приборы в настольном лабораторном исполнении с системой микропроцессорного управления и контроля параметров работы. Конструктивно анализаторы состоят из одного блока.

Пломбирование корпуса анализаторов от несанкционированного доступа не предусмотрено. Общий вид анализаторов приведен на рисунке 1.

Заводские номера в виде цифрового обозначения арабскими цифрами в формате XXY-ZZZZ (где: XX – последние две цифры года выпуска, Y – буквенное обозначение месяца выпуска от A до L, ZZZZ – сквозной порядковый номер аппарата) наносятся на табличку, расположенную на корпусе анализатора (шильдик), как показано на рисунках 2 и 3, и отображаются на экране анализатора в диалоговом окне «Instrument Name».

Нанесение знака поверки на анализатор не предусмотрено.

Рисунок 1 - Общий вид анализатора OptiFuel (вид спереди).

Рисунок 2 – Вид задней стенки анализатора с шильдиком и знаком утверждения типа

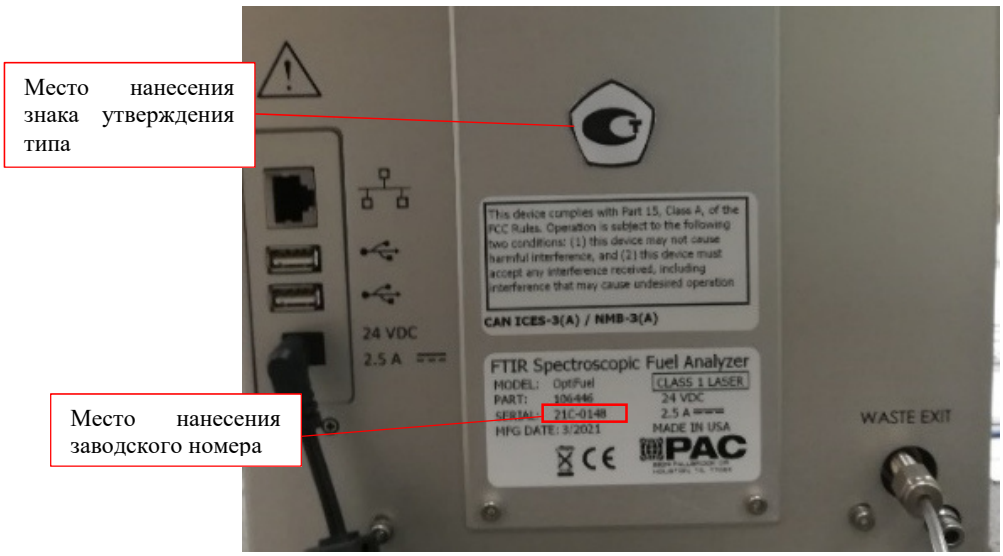

Рисунок 3 - Вид шильдика с заводским номером и знаком утверждения типа на корпусе

Программное обеспечение

Программное обеспечение анализатора предназначено для управления работой анализатора и процессом измерений, а также хранения и обработки, полученных ИК-спектров, расчёта результатов, для дополнения и коррекции градуировочной базы. ПО входит в комплект поставки анализатора и является его неотъемлемой частью. Данное ПО является встроенным и не может быть выделено как самостоятельный объект. Идентификация программного обеспечения осуществляется по запросу пользователя через сервисное меню путем вывода версии ПО в диалоговом окне «Instrument Name».

Влияние программного обеспечения учтено при нормировании метрологических характеристик.

Анализаторы имеют защиту встроенного программного обеспечения от преднамеренных или непреднамеренных изменений. Уровень защиты - «средний» по Р 50.2.077-2014.

Идентификационные данные программного обеспечения приведены в таблице 1.

Таблица 1

Идентификационные данные (признаки)	Значение
Идентификационное наименование ПО	1) OptiFuel Software (SW) и 2) Firmware (FW - «прошивка»)
Номер версии (идентификационный номер) ПО	1) 3.0.02 и выше 2) 1.3.0 и выше
Цифровой идентификатор ПО	-

Метрологические и технические характеристики

Метрологические характеристики приведены в таблице 2, перечень и диапазоны показаний расчетных физико-химических показателей топлив - в таблице 3, основные технические характеристики - в таблице 4.

Таблица 2 – Метрологические характеристики

Наименование характеристики	Значение
Объемная/массовая доля бензола в бензине, %	от 0,1 до 6,0
Пределы допускаемой относительной погрешности измерений объёмной/массовой доли бензола, %: - в поддиапазоне от 0,1 до 0,3 % включ. - в поддиапазоне св. 0,3 % до 6,0 % включ.	 ±20 ±10
Массовая доля оксигенатов в бензинах: - метил-третбутиловый эфир (МТБЭ), % - этанол, %	 от 0,1 до 14,0 от 0,1 до 10,0
Пределы допускаемой относительной погрешности измерений массовой доли оксигенатов: - метил-третбутиловый эфир (МТБЭ), % - этанол, %	 ±15 ±30
Детонационная стойкость (октановое число) бензинов: - моторным методом - исследовательским методом	 от 80 до 93 от 89 до 103
Пределы допускаемой абсолютной погрешности измерений детонационной стойкости (октанового числа)	±1,5
Цетановое число дизельных топлив	от 41 до 66
Пределы допускаемой абсолютной погрешности измерений цетанового числа	±2,0
Плотность, диапазон измерений, кг/м^3	от 700 до 990
Плотность, диапазон показаний, кг/м^3	от 600 до 1200
Пределы абсолютной погрешности измерений плотности, кг/м^3	±1,0

Таблица 3 – Перечень и диапазоны показаний расчетных физико-химических показателей топлив

Наименование характеристики	Значение
Бензин	
Объемная доля насыщенных углеводородов, %	от 0 до 95
Объемная доля ароматических углеводородов, %	от 5 до 45
Объемная доля олефиновых углеводородов в бензинах, %	от 0 до 28
Массовая/объемная доля оксигенатов в бензинах: - этил-третбутиловый эфир (ЭТБЭ), масс %; - метанол, масс% - диизопропиловый эфир, масс % - метил-трет-амиловый эфир (ТАМЭ), масс % - трет-бутиловый спирт, об%	 от 0,1 до 17,0 от 0,1 до 5,0 от 0,1 до 16 от 0,1 до 12 от 0,1 до 12
Температура начала кипения, °С	от 25 до 50
Температура 10 % отгона, °С	от 38 до 67
Температура 50 % отгона, °С	от 66 до 117
Температура 90 % отгона, °С	от 123 до 178

Наименование характеристики	Значение
Температура конца кипения, °С	от 171 до 221
Объемная доля испарившегося бензина, % при: 70 °С 100 °С 150 °С 180 °С 200 °С 300 °С	 от 11 до 53 от 32 до 75 от 79 до 97 от 90 до 99 от 29 до 74 от 77 до 100
Эквивалент давления насыщенных паров по Рейду («сухой метод»), кПа	от 42 до 105
Содержание марганца, мг/л	от 0 до 5000
Содержание МЦТМ (метилциклопентадиенилтрикарбонилмарганец), мг/л	от 0 до 17322
Плотность, кг/м^3	от 600 до 1200
Дизельное топливо	
Цетановый индекс	от 42 до 65
Содержание присадки, повышающей цетановое число (2-ЭГН, ИПН), мг/дм^3	от 30 до 12000
Объемная доля метиловых эфиров жирных кислот, %	от 0 до 65
Температура 10 % отгона, °С	от 160 до 260
Температура 50 % отгона, °С	от 222 до 295
Температура 90 % отгона, °С	от 180 до 360
Температура 95 % отгона, °С	от 295 до 365
Температура конца кипения, °С	от 195 до 365
Объемная доля испарившегося при 250 °С дизельного топлива, %	от 5 до 70
Плотность, кг/м^3	от 600 до 1200
Топливо авиационное для газотурбинных двигателей	
Объемная доля метиловых эфиров жирных кислот, %	от 0 до 100
*) Примечание: номенклатура показателей в градуировочной базе каждого единичного экземпляра анализатора определяется в соответствии с заказом пользователя.	

Таблица 4 – Основные технические характеристики

Наименование характеристики	Значение
Напряжение электропитания, В	230^{+22}_{-33} питания переменного тока частотой 50±1 Гц
Габаритные размеры анализатора, мм, не более - длина - ширина - высота	 350 224 457
Масса анализатора, кг, не более	16,3
Условия эксплуатации в термостатируемом анализаторном боксе: -диапазон рабочих температур окружающей среды, °С -диапазон относительной влажности, % -диапазон атмосферного давления, кПа	 от +5 до +35 не более 80 от 84 до 106,7
Срок службы, лет, не менее	10
Средняя наработка до отказа, ч, не менее	25 000

Знак утверждения типа наносится
на заднюю панель корпуса анализатора методом наклейки (рисунки 2 и 3) и на титульный лист руководства по эксплуатации типографским методом

Комплектность средства измерений

Таблица 5 - Комплектность анализаторов

Наименование	Обозначение	Количество
Анализатор	OptiFuel	1 шт.
Расходные материалы (комплект)	-	1 шт.
Руководство по эксплуатации	-	1 экз.
Паспорт	-	1 экз.

Сведения о методиках (методах) измерений
приведены в документе «Анализаторы топлив OptiFuel. Руководство по эксплуатации».

Нормативные и технические документы, устанавливающие требования к средству измерений
Стандарт предприятия «OptiFuel: анализатор топлив».

Правообладатель
«Petroleum Analyzer Company, L.P.», США
Адрес: 8824 Fallbrook Drive Houston, TX 77064-9912, USA
Телефон/факс: +1-281-940-1803
Web-сайт: http://www.paclp.com

Изготовитель
«Petroleum Analyzer Company, L.P.», США
Адрес: 8824 Fallbrook Drive Houston, TX 77064-9912, USA
Телефон/факс: +1-281-940-1803
Web-сайт: http://www. Paclp.com

Испытательный центр

Федеральное государственное унитарное предприятие «Всероссийский научно-исследовательский институт метрологии имени Д.И.Менделеева» (ФГУП «ВНИИМ им. Д. И.Менделеева»)
ИНН 7809022120
Адрес: 190005, Санкт-Петербург, Московский пр., д.19
Телефон: (812) 251-76-01
Факс: (812) 713-01-14
E-mail: info@vniim.ru
Web-сайт: www.vniim.ru
Уникальный номер записи в реестре аккредитованных лиц № RA.RU.311541.

УТВЕРЖДЕНО
приказом Федерального агентства
по техническому регулированию
и метрологии
от «08» декабря 2022 г. № 3106

Регистрационный № 87474-22

ОПИСАНИЕ ТИПА СРЕДСТВА ИЗМЕРЕНИЙ

Весы платформенные Спутник ВП

Назначение средства измерений

Весы платформенные Спутник ВП (далее – весы) предназначены для измерений массы различных грузов в режиме статического взвешивания.

Описание средства измерений

Принцип действия весов основан на преобразовании деформации рабочего тела весоизмерительных тензорезисторных датчиков (далее – датчиков), возникающей под действием веса взвешиваемого объекта, в пропорциональный электрический сигнал. Аналоговые электрические сигналы с датчиков поступают в аналогово-цифровой преобразователь, который размещен в корпусе индикатора. Выходной цифровой сигнал обрабатывается, и результаты взвешивания массы индицируются на дисплее, расположенном вместе с функциональной клавиатурой на передней панели индикатора.

Конструктивно весы состоят из грузоприемного устройства (ГПУ) и прибора весоизмерительного (индикатор п.Т2.2.2 ГОСТ OIML R 76-1–2011 или терминал п.Т2.2.5 ГОСТ OIML R 76-1–2011). Весы имеют возможность подключения принтера, персонального компьютера или дополнительного индикатора.

В зависимости от комплектации весов в состав весоизмерительного устройства могут входить следующие датчики:

- датчики весоизмерительные тензорезисторные QS производства «KELI SENSING TECHNOLODY (NINGBO) CO., LTD», Китай (регистрационный номер в ФИФОЕИ 78206-20), модификации: QS;
- датчики весоизмерительные тензорезисторные SB, SQ, HSX, IL, U, AM, XSB производства «KELI SENSING TECHNOLOGY (NINGBO) CO., LTD», Китай (регистрационный номер в ФИФОЕИ 77382-20), модификации: SQB, AMI;
- датчики весоизмерительные тензорезисторные BS, BSA, BSS, BSH, HBS, BCA и BCM производства «CAS Corporation» Республика Корея (регистрационный номер в ФИФОЕИ 51261-12), модификации: BSA; BSS;
- датчики весоизмерительные цифровые DLC-4D производства ЗАО «Масса-К», Россия (регистрационный номер в ФИФОЕИ 66493-17), модификации: DLC-4D C3;
- датчики весоизмерительные тензорезисторные Single shear beam, Dual shear beam, S beam, Column производства «Zhonghang Electronic Measuring Instrument Co., LTD» (ZEMIC), КНР (регистрационный номер в ФИФОЕИ 55371-19), модификации: H8C; HM9B.

В зависимости от комплектации в весах могут использоваться следующие приборы весоизмерительные:

- приборы весоизмерительные CI, BI, NT и PDI производства «CAS Corporation», Республика Корея (регистрационный номер в ФИФОЕИ 50968-12) модификации: CI-2001A;
- весоизмерительный преобразователь ТВ, производства ЗАО «ВИК «Тензо-М», Московская область, Люберецкий р-н, п. Красково модификации: ТВ-003/05Н; ТВ-003П;

- приборы весоизмерительные МИ производства ООО «МИДЛиК», Московская область, г. Лобня (регистрационный номер в ФИФОЕИ 61378-15) модификации: МИ ВДА/12Я; МИ ВДА/12С; МИ ВЖА/12С; МИ ВДА/6Я; МИ ВДА/7Я;

- приборы весоизмерительные производства ЗАО «Масса-К» Россия, г. Санкт-Петербург модификации: Терминал А; Терминал АВ;

- приборы весоизмерительные Титан производства ООО «ЗЕМИК», г. Ростов-на-Дону (регистрационный номер в ФИФОЕИ 72048-18) модификации: ТИТАН 6, ТИТАН 12.

В весах применяется один из четырех вариантов исполнения грузоприемного устройства, которые отличаются следующим:

- грузоприемное устройство стержневое состоит из двух рам, устанавливаемых параллельно и вровень на расстоянии не более десяти метров друг от друга и соединенных кабелем;

- грузоприемное устройство паллетное состоит из рамы П-образной формы и предназначено для взвешивания грузов на поддонах по ГОСТ 33757-2016;

- грузоприемное устройство платформенное составное состоит из рамы грузоприемной платформы (от 1 до 4) и стационарных пандусов (пандусы прилагаются опционально);

- грузоприемное устройство для взвешивания скота состоит из рамы, грузоприемной платформы, двух пандусов и ограждения по периметру грузоприемной платформы.

Вид и расшифровка обозначения модели весов Спутник ВП -[1]-[2]-[3]-[4], где

[1] – наибольший предел взвешивания (от 60 до 30000 кг.);

[2] – количество интервалов взвешивания (от 1 до 2);

[3] - исполнение ГПУ (1-платформенное составное, 2-паллетное, 3- стержневое, 4- для взвешивания скота);

[4] – М (с молокоприемным оборудованием).

Весы снабжены следующими устройствами (в скобках указаны соответствующие пункты ГОСТ OIML R 76-1-2011):

- устройство автоматическое устройство установки на нуль (Т.2.7.2.3)
- устройства первоначальной установки нуля весов (Т.2.7.2.4);
- устройство индикации отклонения от нуля (4.5.5);
- устройство полуавтоматической установки нуля (Т2.7.2.2);
- устройство слежения за нулем (Т2.7.3);
- устройство тарирования (выборки массы тары) (Т.2.7.4).

На корпусе весов должна быть прикреплена маркировочная табличка, содержащая следующую информацию:

- товарный знак предприятия-изготовителя;
- наименование, тип весов;
- класс точности;
- максимальная нагрузка (Max), кг;
- минимальная нагрузка (Min), кг;
- действительная цена деления, кг;
- поверочный интервал весов в виде е;
- диапазон рабочих температур (от + до -);
- заводской (серийный) номер;
- год выпуска;
- параметры электропитания;
- наименование предприятия-изготовителя;
- номер ТУ;
- страна производитель.

Буквенно-цифровое обозначение типа весов наносится на маркировочную табличку фотохимическим методом, цифровое обозначение заводского номера весов - ударным способом, что обеспечивает сохранность в процессе эксплуатации и идентификацию весов.

Общий вид и варианты исполнения ГПУ весов представлен на рисунке 1.

Рисунок 1 - Общий вид и варианты исполнения ГПУ весов платформенных Спутник ВП

Общий вид применяемых индикаторов и терминалов представлен на рисунке 2.

CI-200A

МИ ВДА/12Я

МИ ВДА/12ЯС

МИ ВДА/6Я

Титан 12

Титан 6

ТВ-003/05Н

ТВ-003П

МИ ВЖА/12Я

Терминал А

Терминал АВ

МИ ВДА/7Я

Рисунок 2 - Общий вид применяемых индикаторов и терминалов

Схема пломбировки от несанкционированного доступа, место нанесения знака поверки для весов платформенных Спутник ВП приведена на рисунке 3.

МИ ВЖА/12Я, МИ ВДА/12Я

Место пломбирования, нанесения знака поверки

CI-200A

МИ ВДА 6Я, МИ ВДА 7Я

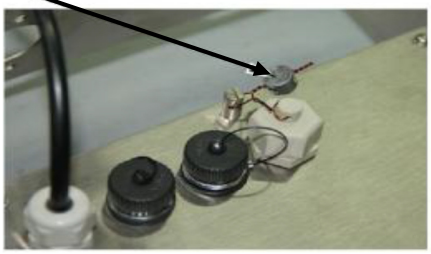

МИ ВЖА/12Я

Терминал АВ

Терминал А

Место пломбирования, нанесения знака поверки

ТИТАН 6, ТИТАН 12

Рисунок 3 – Схема пломбировки от несанкционированного доступа, место нанесения знака поверки для платформенных Спутник ВП

Программное обеспечение

Программное обеспечение (ПО) приборов является встроенным, что соответствует требованиям ГОСТ OIML R 76-1–2011 (п. 5.5 «Дополнительные требования к электронным устройствам с Программным обеспечением») в части устройств с встроенным ПО.

Доступ к изменению метрологически значимых параметров осуществляется только в сервисном режиме работы, вход в который защищен паролем. Для контроля изменений законодательно контролируемых параметров предусмотрен не сбрасываемый счетчик.

Защита от несанкционированного доступа к настройкам и данным измерений обеспечивается защитной пломбой (наклейкой), которая находится на корпусе прибора.

Защитная пломба ограничивает доступ к переключателю юстировки, при этом ПО не может быть модифицировано без нарушения защитной пломбы. ПО заложено в микроконтроллерах весов в процессе производства. Идентификационные данные метрологически значимой части ПО могут быть выведены либо на экран монитора ПК в главном окне программы, либо на дисплей прибора. Идентификационным признаком ПО служит номер версии, который отображается на дисплее при включении или по запросу через меню прибора.

Нормирование метрологических характеристик проведено с учетом применения ПО. Конструкция приборов исключает возможность несанкционированного влияния на ПО и измерительную информацию.

Уровень защиты встроенного ПО от преднамеренных и непреднамеренных воздействий по Р 50.2.077-2014 соответствует уровню «высокий».

Идентификационные данные ПО приведены в таблице 2.

Таблица 1 - Идентификационные данные программного обеспечения

Модель весоизмерительного прибора	Идентификационное наименование программного обеспечения	Номер версии (идентификационный номер) ПО	Цифровой идентификатор ПО	Другие идентификационные данные (если имеются)
CI-200A	-	1.20, 1.21, 1.22	-	-
Терминал А	P62.xx.HEX	P62.0.0	292A70	CRC 24
Терминал АВ	P63.xx.HEX	P63.0.0	19EC42	CRC 24
ТВ-003/05Н	-	10.xx**	-	-
ТВ-003П	-	C10.xx**	-	-
МИ ВЖА/12С	-	U2.01	-	-
МИ ВДА/12С	-	U2.01	-	-
МИ ВДА/12Я	-	U2.01	-	-
МИ ВДА/7Я	-	U2.01	-	-
МИ ВДА/6Я	-	U2.01	-	-
ТИТАН 6	-	V1.x*	-	-
ТИТАН 12	-	V1.x*	-	-

Примечание
* обозначения «X» (где «X» принимает значения от 0 до 9) не относится к метрологическому значению ПО.
** обозначения «XX» (где «XX» принимает значения от 00 до 99) не относятся к метрологически значимому ПО

Метрологические и технические характеристики

Класс точности весов по ГОСТ OIML R 76-1-2011 ..... средний (III)

Основные метрологические характеристики: максимальная нагрузка (Max), минимальная нагрузка (Min), поверочный интервал весов (e), действительная цена деления (шкалы) (d), число поверочных интервалов (n) приведены в таблице 3, остальные метрологические характеристики весов – в таблице 4, основные технические характеристики весов – в таблице 5.

Таблица 3 - Основные метрологические характеристики весов

Обозначение модификации	Max, т (Max_1/Max_2)	Min, кг (Min_1)	e = d, кг (e_1/e_2)	n (n_1/n_2)
1	2	3	4	5
Спутник ВП 0,15 - [2]-[3]-[4]	0,06/0,15	0,4/1	0,02/0,05	3000/3000
	0,15	1	0,05	3000

Продолжение таблицы 3

1	2	3	4	5
Спутник ВП 0,3 - [2]-[3]-[4]	0,15/0,3	1	0,05/0,1	3000/3000
	0,3	2	0,1	3000
Спутник ВП 0,6 - [2]-[3]-[4]	0,3/0,6	2	0,1/0,2	3000/3000
	0,6	4	0,2	3000
Спутник ВП 1 - [2]-[3]-[4]	0,6/1	4	0,2/0,5	3000/2000
	1	10	0,5	2000
Спутник ВП 1,5 - [2]-[3]-[4]	0,6/1,5	4	0,2/0,5	3000/3000
	1,5	10	0,5	3000
Спутник ВП 2 - [2]-[3]-[4]	1,5/2	10	0,5/1	3000/2000
	2	20	1	2000
Спутник ВП 3 - [2]-[3]-[4]	1,5/3	10	0,5/1	3000/3000
	3	20	1	3000
Спутник ВП 6 - [2]-[3]-[4]	3/6	20	1/2	3000/3000
	6	40	2	3000
Спутник ВП 10 - [2]-[3]-[4]	6/10	40	2/5	3000/2000
	10	100	5	2000
Спутник ВП 15 - [2]-[3]-[4]	6/15	40	2/5	3000/3000
	15	100	5	3000
Спутник ВП 30 - [2]-[3]-[4]	15/30	100	5/10	3000/3000
	30	200	10	3000

Таблица 4 – Метрологические характеристики весов

Наименование характеристики	Значение
Показания индикации массы, не более	Max + 9e
Диапазон установки на нуль и слежения за нулём, % от Max, не более	4
Диапазон первоначальной установки на нуль, % от Max, не более	20
Верхняя граница диапазона устройства выборки массы тары (Т-)	50 % от Max
Пределы допускаемой погрешности для нагрузки m, mpe, при поверке (в эксплуатации): - Min ≤ m ≤ 500e - 500e <m ≤ 2000e - 2000e <m ≤ Max	 ±0,5e (±1,0e) ±1e (±2,0e) ±1,5e (±3,0e)

Пределы допускаемой погрешности весов после выборки массы тары соответствуют пределам допускаемой погрешности для массы нетто.

Таблица 5 – Основные технические характеристики весов

Наименование характеристики	Значение
1	2
Параметры электропитания весов от сети переменного тока: - напряжение переменного тока, В - частота, Гц	 от 187 до 242 от 49 до 51
Потребляемая мощность, В·А, не более:	20
Диапазон рабочих температур для индикаторов и терминалов, ºС	от -10 до +40

Продолжение таблицы 5

1	2
Диапазон рабочих температур для размещения ГПУ, при использовании датчиков ºС: - BSA - BSS - HM9B, H8C, DLC-4D-C3 - AMI, SQB, QS	 от -10 до +40 от -20 до +40 от -30 до +40 от -40 до +40
Габаритные размеры ГПУ весов, м, не более: - длина - ширина	 6 4
Масса весов, т, не более:	2,5
Средний срок службы, лет, не менее:	10

Знак утверждения типа
наносится на маркировочную табличку, закрепленную на боковой стенке ГПУ, фотохимическим методом и на титульный лист руководства по эксплуатации(паспорт) методом типографской печати.

Комплектность средства измерений

Таблица 6 - Комплектность средства измерений

Наименование	Обозначение	Количество
Весы платформенные Спутник ПВ	-	1 шт.
Руководство по эксплуатации (Паспорт)	-	1 шт.

Сведения о методиках (методах) измерений
приведены в разделе 4.2 «Установка и работа с весами» Руководства по эксплуатации (паспорте) на весы платформенные Спутник ВП.

Нормативные документы, устанавливающие требования к средству измерений

Приказ Росстандарта от 4 июня 2022 г. № 1622 «Об утверждении Государственной поверочной схемы для средств измерения массы»;

ГОСТ OIML R 76-1-2011 «Весы неавтоматического действия. Часть 1. Метрологические и технические требования. Испытания»;

ТУ 28.29.31-002-24206781-2022 «Весы платформенные Спутник ВП».

Правообладатель

Общество с ограниченной ответственностью «Равновесие» (ООО «Равновесие»)
Адрес: 346880, Ростовская область, г. Батайск, ул. Орджоникидзе, д. 126, оф. 55
ИНН 6141045439
E-mail: rvvs.vt@bk.ru

Изготовитель

Общество с ограниченной ответственностью «Равновесие» (ООО «Равновесие»)
Адрес: 346880, Ростовская область, г. Батайск, ул. Орджоникидзе, д. 126, оф. 55
ИНН 6141045439
E-mail: rvvs.vt@bk.ru

Испытательный центр

Федеральное бюджетное учреждение «Государственный региональный центр стандартизации, метрологии и испытаний в Ростовской области» (ФБУ «Ростовский ЦСМ»)
ИНН 6163000840
Адрес: 344000, Ростовская область, г. Ростов-на-Дону, пр. Соколова, д. 58/173
Телефон: (863)290-44-88, факс: (863)291-08-02
E-mail: info@rostcsm.ru
Уникальный номер записи об аккредитации в реестре аккредитованных лиц № 30042-13.

УТВЕРЖДЕНО
приказом Федерального агентства
по техническому регулированию
и метрологии
от «08» декабря 2022 г. № 3106

Регистрационный № 87475-22

ОПИСАНИЕ ТИПА СРЕДСТВА ИЗМЕРЕНИЙ

Резервуары вертикальные стальные цилиндрические РВС-15

Назначение средства измерений

Резервуары вертикальны стальные цилиндрические РВС-15 (далее – резервуары) предназначены для измерения объема нефтепродуктов, а также для их хранения, приема и отпуска.

Описание средства измерений

Принцип действия резервуаров основан на измерении объема нефтепродуктов в зависимости от уровня его наполнения.

Резервуары представляют собой стальную, вертикальную, цилиндрическую емкость с плоскими днищами и горловиной. Резервуар оборудован технологическими люками и приемо-раздаточными патрубками. Установка резервуаров – подземная.

Резервуары РВС-15 зав. №№ 324, 325, 326, 327, 328 расположены по адресу г. Москва, Звездный бульвар 13. Заводские номера нанесены в цифровом формате типографским способом в паспорт резервуара и на металлический шильдик резервуара методом фотопечати.

Эскиз резервуаров вертикальных стальных цилиндрических РВС-15 представлен на рисунке 1.

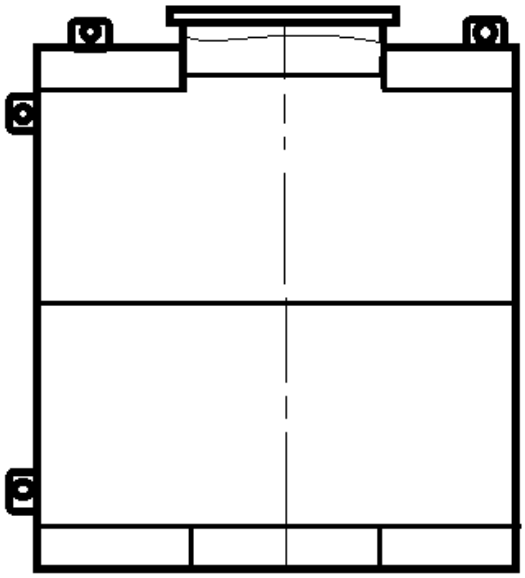

Рисунок 1 – Эскиз резервуаров РВС-15

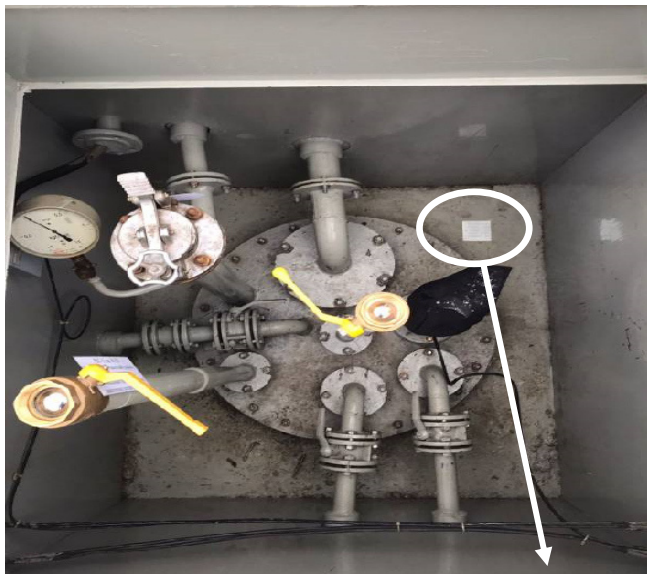

Место нанесения заводского номера

Рисунок 2 – Горловина, замерной люк и заводской номер резервуара РВС-15 № 325

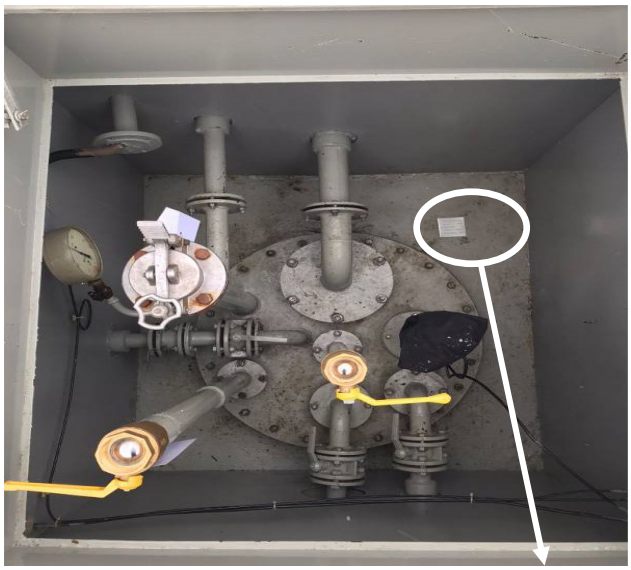

Место нанесения заводского номера

Рисунок 3 – Горловина, замерной люк и заводской номер резервуара РВС-15 № 326

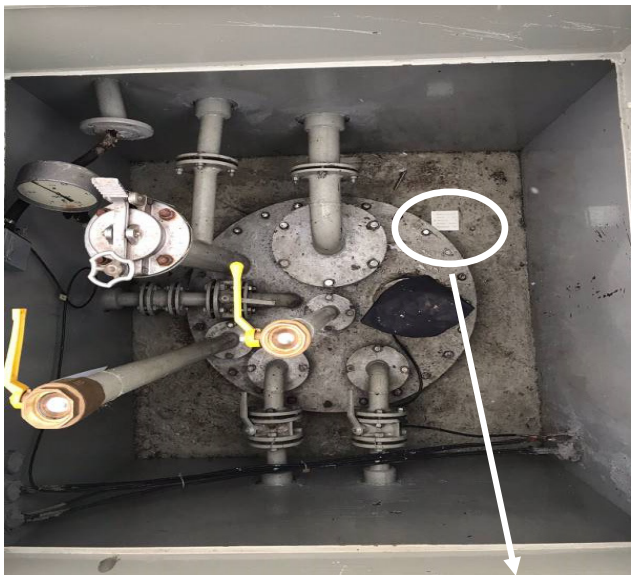

Место нанесения заводского номера

Рисунок 4 – Горловина, замерной люк и заводской номер резервуара РВС-15 № 324

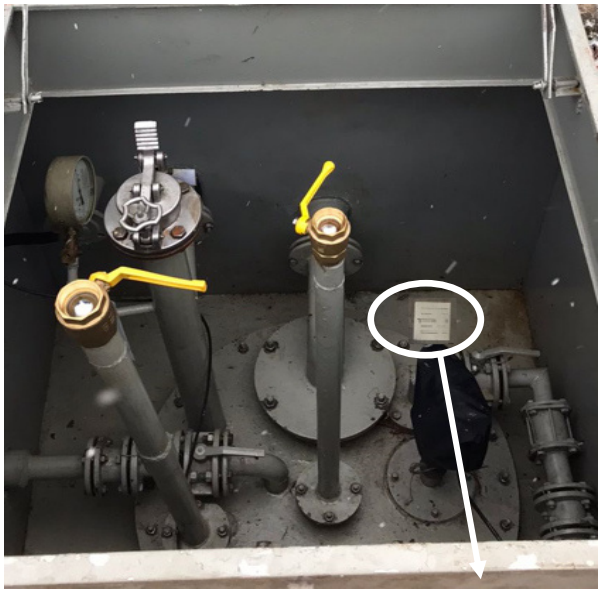

Место нанесения заводского номера

Рисунок 5 – Горловина, замерной люк и заводской номер резервуара РВС-15 № 327

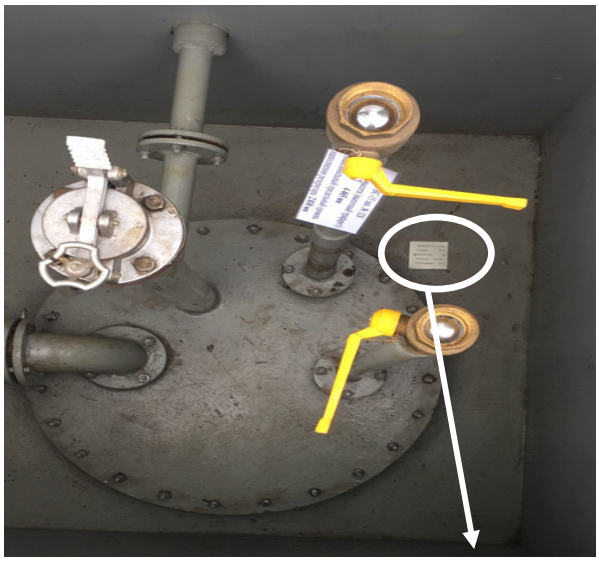

Место нанесения заводского номера

Рисунок 6 – Горловина, замерной люк и заводской номер резервуара РВС-15 № 328

Пломбирование резервуаров вертикальных стальных цилиндрических РВС-15 не предусмотрено.

Знак поверки наносится на свидетельства о поверке и градуировочные таблицы.

Метрологические и технические характеристики

Таблица 1-Метрологические характеристики

Наименование характеристики	Значение
Номинальная вместимость, м³	15
Пределы допускаемой относительной погрешности определения вместимости, %	±0,20

Таблица 2 – Основные технические характеристики

Наименование характеристики	Значение
Условия эксплуатации: - Температура окружающей среды при эксплуатации, ˚С	от -40 до +50

Знак утверждения типа

наносится на титульный лист паспорта резервуара методом печати.

Комплектность средства измерений

Таблица 3 – Комплектность средства измерений

Наименование и условные обозначения	Обозначение	Количество
Резервуар вертикальный стальной цилиндрический	РВС-15	5 шт.
Паспорт	-	5 экз.

Сведения о методиках (методах) измерений
Приведены в разделе 8 паспорта.

Нормативные документы, устанавливающие требования к средству измерений

Приказ Росстандарта от 26 сентября 2022 г. № 2356 «Об утверждении Государственной поверочной схемы для средств измерений массы и объема жидкости в потоке, объема жидкости и вместимости при статических измерениях, массового и объемного расхода жидкости».

Правообладатель

Общество с ограниченной ответственностью «Производственная фирма МЗК»
(ООО «ПФ МЗК»)
ИНН 5044035923
Адрес юридический: 141540, Московская обл., Солнечногорский р-н, п. Поварово, ул. Почтовая, д. 29
Адрес фактический: 141540, Московская обл., Солнечногорский р-н, п. Поварово, ул. Почтовая, д. 29
Тел.: +7 (495) 979-98-04

Изготовитель

Общество с ограниченной ответственностью «Производственная фирма МЗК»
(ООО «ПФ МЗК»)
ИНН 5044035923
Адрес юридический: 141540, Московская обл., Солнечногорский р-н, п. Поварово, ул. Почтовая, д. 29
Адрес фактический: 141540, Московская обл., Солнечногорский р-н, п. Поварово, ул. Почтовая, д. 29
Тел.: +7 (495) 979-98-04

Испытательный центр

Федеральное государственное бюджетное учреждение «Всероссийский научно-исследовательский институт метрологической службы» (ФГБУ «ВНИИМС»)
ИНН 9729315781
Адрес: 119361, г. Москва, ул. Озерная, д. 46
Тел.: +7(495)437-55-77
Факс: +7(495)437-56-66
Web-сайт: www.vniims.ru
E-mail: office@vniims.ru
Уникальный номер записи в реестре аккредитованных лиц № 30004-13.

УТВЕРЖДЕНО
приказом Федерального агентства
по техническому регулированию
и метрологии
от «08» декабря 2022 г. № 3106

Регистрационный № 87476-22

ОПИСАНИЕ ТИПА СРЕДСТВА ИЗМЕРЕНИЙ

Резервуар стальной горизонтальный цилиндрический РГС-4

Назначение средства измерений

Резервуар стальной горизонтальный цилиндрический РГС-4 (далее – резервуар) предназначен для измерения объема нефти, а также для их приема, хранения и отпуска.

Описание средства измерений

Тип резервуара – стальной горизонтальный цилиндрический, номинальной вместимостью 4 $м^3$ подземного расположения.

Принцип действия резервуара основан на заполнении его нефтью до произвольных уровней, соответствующих определенным объемам (вместимостям), приведенных в градуировочной таблице резервуара.

Резервуар представляет собой горизонтально установленный стальной односекционный сосуд цилиндрической формы с днищами.

Заполнение и выдача продукта осуществляется через приемно-раздаточные устройства.

Заводской номер резервуара в виде цифрового обозначения, состоящий из арабской цифры, нанесен типографским способом на информационную табличку резервуара.

Резервуар РГС-4 с заводским номером 4 расположен по адресу: Республика Коми, г. Усинск (+200 км от города) ПСП ДНС «Южно-Ошское» ЗАО «Колванефть».

Общий вид резервуара РГС-4 представлен на рисунках 1, 2.

Нанесение знака поверки на средство измерений не предусмотрено.

Рисунок 1 – Общий вид резервуара РГС-4 №4 с указанием места нанесения заводского номера

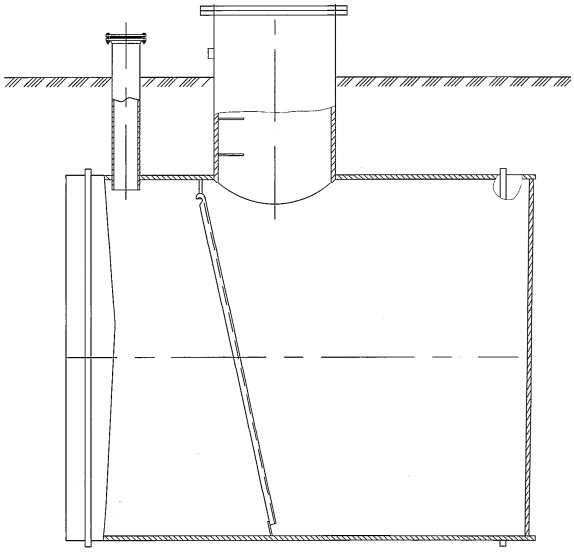

Рисунок 2 – Общий вид резервуара РГС-4

Пломбирование резервуара РГС-4 не предусмотрено.

Метрологические и технические характеристики

Таблица 1 - Метрологические характеристики

Наименование характеристики	Значение
Номинальная вместимость, $м^3$	4
Пределы допускаемой относительной погрешности вместимости, %	±0,25

Т а б л и ц а 2 - Основные технические характеристики

Наименование характеристики	Значение
Условия эксплуатации:	
Температура окружающего воздуха, ºС	от -50 до +50
Атмосферное давление, кПа	от 84,0 до 106,7
Средний срок службы, лет, не менее	20

Знак утверждения типа
наносится на титульный лист паспорта резервуара типографским способом.

Комплектность средства измерений

Т а б л и ц а 3- Комплектность средства измерений

Наименование	Обозначение	Количество
Резервуар стальной горизонтальный цилиндрический	РГС-4	1 шт.
Паспорт	-	1 шт.
Градуировочная таблица	-	1 шт.

Сведения о методиках (методах) измерений
приведены в разделе 8 «Порядок работы» паспорта.

Нормативные документы, устанавливающие требования к средству измерений

Приказ Федерального агентства по техническому регулированию и метрологии от 26 сентября 2022 г. № 2356 «Об утверждении Государственной поверочной схемы для средств измерений массы и объема жидкости в потоке, объема жидкости и вместимости при статических измерениях, массового и объемного расходов жидкости».

Правообладатель

Закрытое акционерное общество «Колванефть» (ЗАО «Колванефть»)
ИНН 5753034199
Адрес: 169710, Республика Коми, г. Усинск, ул. Парковая, д. 5б
Телефон: +7 (499) 951-50-88
Web-сайт: www.nobeloil.ru
E-mail: nobeloil@nobeloil.ru

Изготовитель

Закрытое акционерное общество «Колванефть» (ЗАО «Колванефть»)
ИНН 5753034199
Адрес: 169710, Республика Коми, г. Усинск, ул. Парковая, д. 5б
Телефон: +7 (499) 951-50-88
Web-сайт: www.nobeloil.ru
E-mail: nobeloil@nobeloil.ru

Испытательный центр

Всероссийский научно-исследовательский институт расходометрии - филиал Федерального государственного унитарного предприятия «Всероссийский научно-исследовательский институт метрологии имени Д.И.Менделеева» (ВНИИР - филиал ФГУП «ВНИИМ им. Д.И.Менделеева»)
ИНН 7809022120
Адрес: 420088, Республика Татарстан, г. Казань, ул. 2-я Азинская, д. 7 «а»
Юридический адрес: 190005, г. Санкт-Петербург, Московский пр., д. 19
Телефон/ факс: +7 (843) 272-70-62/(843) 272-00-32
Web-сайт: vniir.org
E-mail: office@vniir.org
Уникальный номер записи в реестре аккредитованных лиц № RA.RU.310592.

УТВЕРЖДЕНО
приказом Федерального агентства
по техническому регулированию
и метрологии
от «08» декабря 2022 г. № 3106

Регистрационный № 87477-22

ОПИСАНИЕ ТИПА СРЕДСТВА ИЗМЕРЕНИЙ

Манометры жидкостные U-образные

Назначение средства измерений

Манометры жидкостные U-образные (далее манометры) предназначены для измерений избыточного давления и разности давлений в газовых системах.

Описание средства измерений

Конструктивно манометры представляют собой изогнутую пластиковую (виниловую) трубку, закрепленную на шкале. В пластиковой (виниловой) трубке находится рабочая жидкость, которая является чувствительным элементом, реагирующим на изменение давления.

Принцип действия манометров основан на законе сообщающихся сосудов, где измеряемое давление (разность давлений) прямо пропорционально высоте столба рабочей жидкости, ускорению падения в месте эксплуатации и плотности рабочей жидкости.

К данному типу манометров жидкостных U-образных относятся манометры пяти модификаций 1211, 1221, 1222, 1223, 1227М.

Манометры модификации 1211 изготавливаются из виниловой гибкой трубки, манометры модификаций 1221, 1222, 1223, 1227М представляют собой изогнутую пластиковую трубку, закрепленную на пластиковом основании с вставленной шкалой.

В манометрах модификаций 1211, 1221, 1222, 1223 с обозначением W/M в качестве рабочей жидкости используется дистиллированная вода или дистиллированная вода с добавлением окрашивающей флуоресцентной жидкости зеленого цвета.

В манометрах модификации 1227М в качестве рабочей жидкости используется специальная манометрическая жидкость красного цвета с плотностью 826 кг/м³ при температуре плюс 21 °С.

Манометры модификаций 1211, 1221, 1222, 1223 различаются дополнительными комплектующими.

Манометры модификации 1227М могут работать как в вертикальном, так и в наклонном положении и имеют два диапазона измерений. В наклонном положении нулевое значение выставляется изменением угла наклона.

Нанесение знака поверки на средство измерений не предусмотрено.

Заводской номер, идентифицирующий каждый экземпляр средства измерений, указывается на корпусе манометра в виде буквенно-цифрового обозначения.

Общий вид манометров жидкостных U-образных представлен на рисунках 1, 2 и 3.

Место нанесения знака утверждения типа

Рисунок 1- Общий вид манометра жидкостного U-образного модификации 1211	Рисунок 2- Общий вид манометра жидкостного U-образного модификации 1221, 1222, 1223	Рисунок 3- Общий вид манометра жидкостного U-образного модификации 1227М

Пломбирование манометров жидкостных U-образных не предусмотрено.

Метрологические и технические характеристики

Таблица 1 - Метрологические характеристики

Наименование характеристики	Значение
Диапазон измерений давления, мм вод. ст. - модификация 1211 - модификации 1221, 1222, 1223 - модификация 1227М: - в вертикальном положении - в наклонном положении	 от -250 до 250 от -500 до 500 от -1000 до 1000 от -100 до 100 от -150 до 150 от -200 до 200 от -300 до 300 от -500 до 500 от 0 до 400 от -5 до 70
Пределы допускаемой приведенной погрешности измерений давления, % от ВПИ	±2

Таблица 2 - Основные технические характеристики

Наименование характеристики	Значение
Измеряемая среда	неагрессивные газы
Габаритные размеры, мм, не более - модификация 1211 - модификации 1221, 1222, 1223 - модификация 1227М	 2229×29×53 1397×29×44 661×29×127
Масса, кг, не более - модификации 1211, 1227М - модификации 1221, 1222, 1223	 0,90 0,85
Условия эксплуатации: - температура окружающей среды, °С для дистиллированной воды для манометрической жидкости красного цвета	 от +4 до +60 от +15 до +32

Знак утверждения типа
наносится типографским способом в верхнем правом углу титульного листа руководства по эксплуатации и в виде наклейки на корпус манометров.

Комплектность средства измерений

Таблица 3 - Комплектность средства измерений

Наименование	Обозначение	Количество
Манометр жидкостной U-образный	1211, 1221, 1222, 1223, 1227М	1 шт.
Руководство по эксплуатации	-	1 экз
Флуоресцентная жидкость зеленого цвета	-	по заказу
Манометрическая жидкость красного цвета для манометра жидкостного U-образного модификации 1227М	-	по заказу

Сведения о методиках (методах) измерений
приведены в разделе «Монтаж и эксплуатация манометров жидкостных U-образных» руководства по эксплуатации.

Нормативные и технические документы, устанавливающие требования к средству измерений

Приказ Росстандарта от 31 августа 2021 г. №1904 «Об утверждении государственной поверочной схемы для средств измерений разности давлений до $1 \cdot 10^5$ Па»;

Стандарт предприятия изготовителя «DWYER INSTRUMENTS, INC.»

Правообладатель

DWYER INSTRUMENTS, INC, США
Адрес: 102 Indiana Highway 212, P.O. Box 373 Michigan City, IN 46361 U.S.A.
Телефон: +219 879-8000
Факс: +219 872-9057
E-mail: info@dwyer-inst.com
Web-сайт: www.dwyer-inst.com

Изготовитель

DWYER INSTRUMENTS, INC, США
Адрес: 102 Indiana Highway 212, P.O. Box 373 Michigan City, IN 46361 U.S.A.
Телефон: +219 879-8000
Факс: +219 872-9057
E-mail: info@dwyer-inst.com
Web-сайт: www.dwyer-inst.com

Испытательный центр

Федеральное бюджетное учреждение «Государственный региональный центр стандартизации, метрологии и испытаний в г. Москве и Московской области»
(ФБУ «Ростест–Москва»)
ИНН 7727061249
Адрес: 117418, г. Москва, Нахимовский проспект, д. 31
Телефон: +7 (495) 544-00-00, +7 (499) 129-19-11
Факс: +7 (499) 124-99-96
E-mail: info@rostest.ru
Web-сайт: www.rostest.ru
Уникальный номер записи в реестре аккредитованных лиц № RA.RU.310639.

УТВЕРЖДЕНО
приказом Федерального агентства
по техническому регулированию
и метрологии
от «08» декабря 2022 г. № 3106

Регистрационный № 87478-22

ОПИСАНИЕ ТИПА СРЕДСТВА ИЗМЕРЕНИЙ

Измерители мгновенных значений напряжения МН12ИП-PXIe

Назначение средства измерений

Измерители мгновенных значений напряжения МН12ИП-PXIe (далее – измерители) предназначены для измерений мгновенных значений напряжения по двенадцати изолированным друг от друга каналам с дифференциальными входами.

Описание средства измерений

Принцип действия измерителей заключается в следующем: измеряемое напряжение поступает на входы инструментального усилителя, усиливается до максимального значения диапазона аналого-цифрового преобразователя, далее преобразуется в цифровой код и передается в буферную память модулей.

Измерители выполнены в виде модулей и представляют собой конструкцию, состоящую из лицевой панели и прикрепленной к ней печатной платы.

Измерители используются в составе информационных измерительных систем совместно с носителями модулей: модулем HMPXI AXIe-1 ФТКС.468260.186, шасси СН-14 PXIe ФТКС.469133.024, шасси СН-14 PXIe-PC ФТКС.469133.025, моноблоком PXIe-10 ФТКС.469133.026 и аналогичными, поддерживающими работу с модулями стандарта PXIe.

Измерители выпускаются в исполнениях МН12ИП-PXIe и МН12ИП-PXIe-50В, отличающихся метрологическими характеристиками.

Заводской номер наносится на печатную плату измерителей любым технологическим способом в виде цифрового кода.

Общий вид измерителей с указанием места нанесения знака утверждения типа, места нанесения заводского номера представлен на рисунке 1. Общий вид измерителей, установленных в шасси СН-14 PXIe, приведен на рисунке 2. Нанесение знака поверки на измерители в обязательном порядке не предусмотрено. Пломбирование мест настройки (регулировки) измерителей не предусмотрено.

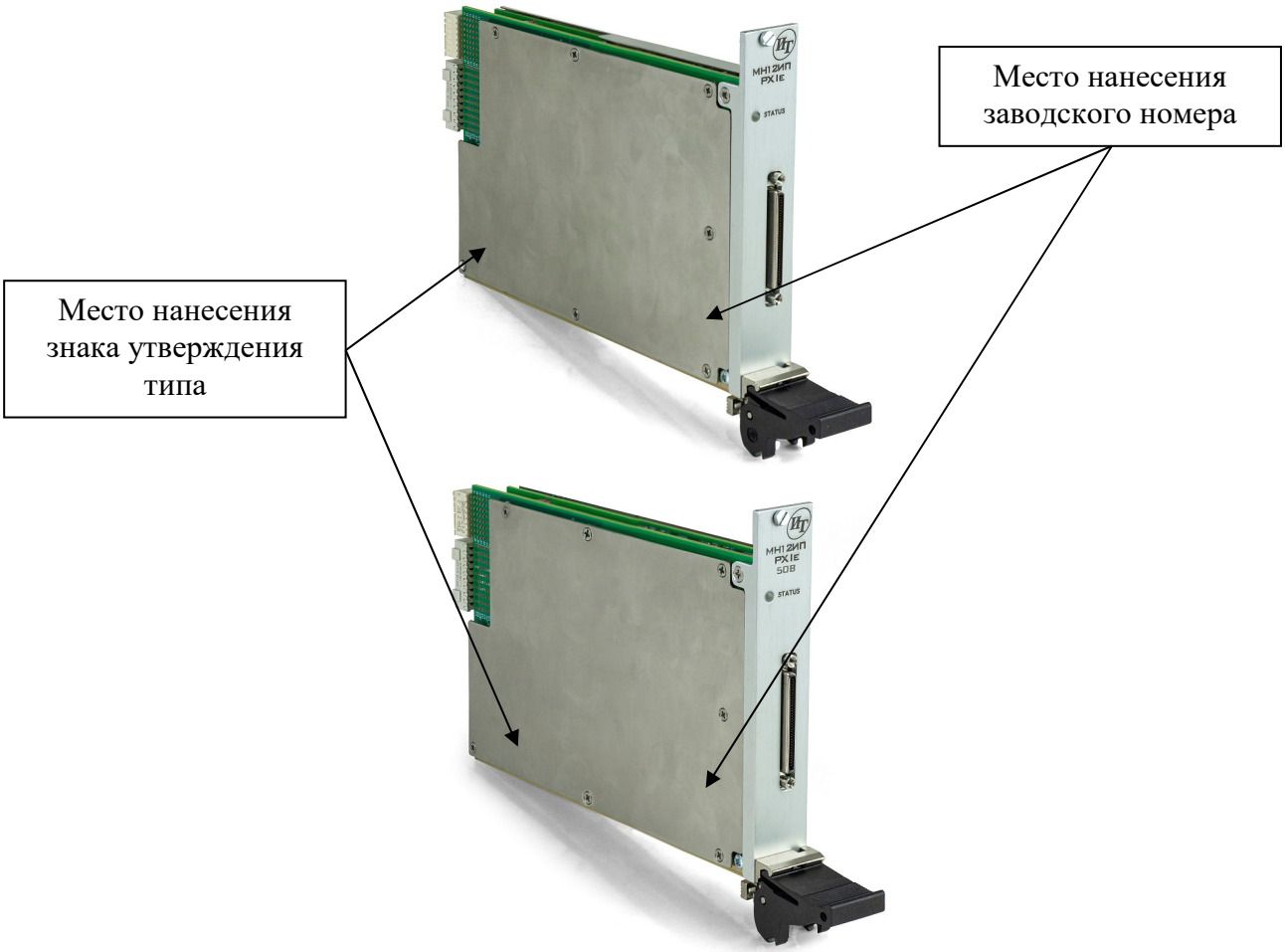

Рисунок 1 – Общий вид измерителей с указанием места нанесения знака утверждения типа, места нанесения заводского номера

Рисунок 2 – Общий вид измерителей, установленных в шасси СН-14 PXIe

Программное обеспечение

Измерители работают под управлением программного обеспечения (далее – ПО), которое выполняет следующие функции:

- считывание измерительной информации;
- передачу измерительной информации в ПО верхнего уровня;
- протоколирование измерительной информации.

Конструкция измерителей исключает возможность несанкционированного влияния на ПО и измерительную информацию.

Метрологически значимая часть ПО выделена в файлы библиотеки математических функций undaq_math.dll, undaq_math64.dll, libundaq_math.so.

Метрологические характеристики измерителей нормированы с учетом влияния ПО.

Уровень защиты ПО от непреднамеренных и преднамеренных изменений – «высокий» в соответствии с рекомендациями Р 50.2.077-2014.

Идентификационные данные метрологически значимой части ПО измерителей приведены в таблице 1.

Таблица 1 – Идентификационные данные ПО

Идентификационные данные	Значение		
Операционная система	Windows 32-bit	Windows 64-bit	Linux 64-bit
Идентификационное наименование ПО	undaq_math.dll	undaq_math64.dll	libundaq_math.so
Номер версии (идентификационный номер ПО), не ниже	1.0		
Цифровой идентификатор ПО	06b8 24b5	f57c 04cd	0dfe 5fbc
Алгоритм вычисления цифрового идентификатора ПО	CRC32		

Метрологические и технические характеристики

Таблица 2 – Метрологические характеристики

Наименование характеристики	Значение
исполнение МН12ИП-PXIe	
Диапазоны измерений мгновенных значений напряжения постоянного тока, В	от -0,1 до +0,1 от -1,0 до +1,0 от -10,0 до +10,0
Пределы допускаемой относительной основной погрешности измерений мгновенных значений напряжения постоянного тока при минимальном периоде семплирования, %: – для диапазона от -0,1 до +0,1 В – для диапазона от -1,0 до +1,0 В – для диапазона от -10,0 до +10,0 В	 ±[0,030+0,015·(|$U_м/U_x$|-1)] ±[0,030+0,015·(|$U_м/U_x$|-1)] ±[0,060+0,030·(|$U_м/U_x$|-1)]
исполнение МН12ИП-PXIe-50В	
Диапазоны измерений мгновенных значений напряжения постоянного тока, В	от -0,5 до +0,5 от -5,0 до +5,0 от -50,0 до +50,0

Наименование характеристики	Значение
Пределы допускаемой относительной основной погрешности измерений мгновенных значений напряжения постоянного тока при минимальном периоде семплирования, %: – для диапазона от -0,5 до +0,5 В – для диапазона от -5,0 до +5,0 В для диапазона от -50,0 до +50,0 В	 ±[0,090+0,060·(|$U_м/U_x$|-1)] ±[0,060+0,030·(|$U_м/U_x$|-1)] ±[0,060+0,030·(|$U_м/U_x$|-1)]
для всех исполнений	
Пределы допускаемой относительной дополнительной погрешности измерений мгновенных значений напряжения постоянного тока при минимальном периоде семплирования, от изменения температуры окружающей среды в диапазоне рабочих температур, на каждый 1 °С, %	±0,002
Нормальные условия измерений: – температура окружающей среды, °С – относительная влажность, % – атмосферное давление, кПа	 от +18 до +22 от 30 до 80 от 84,0 до 106,7
Примечания: 1) $U_м$ – верхняя граница диапазона измерений мгновенных значений напряжения, В; 2) U_x – измеренное мгновенное значение напряжения, В; 3) При измеренном значении, равном 0 В, сигнал отсутствует, погрешность в этой точке не определяется.	

Таблица 3 – Основные технические характеристики

Наименование характеристики	Значение
Напряжение питания постоянного тока, В	$+3{,}3^{+0{,}17}_{-0{,}17}$; $+12^{+0{,}60}_{-0{,}60}$
Динамическая сила тока потребления, А, не более: – по цепи «12 В» – по цепи «3 В»	 1,2 0,4
Сопротивление гальванической развязки между каналами, а также между каналами и корпусом, МОм, не менее	20
Электрическая прочность гальванической развязки между каналами, а также между каналами и корпусом, В, не менее	200
Количество измерительных каналов	12
Габаритные размеры (высота×длина×ширина), мм, не более	20,0×213,8×130,5
Масса, кг, не более	0,41
Рабочие условия измерений: – температура окружающей среды, °С – относительная влажность при температуре +25 °С, %, не более – атмосферное давление, кПа	 от +5 до +40 80 от 84,0 до 106,7
Средняя наработка на отказ, ч	20000
Средний срок службы, лет	10,5

Знак утверждения типа
наносится на титульный лист паспорта и руководства по эксплуатации типографским способом и на печатную плату измерителя любым технологическим способом.

Комплектность средства измерений

Таблица 4 – Комплектность средства измерений

Наименование	Обозначение	Количество
Измеритель мгновенных значений напряжения МН12ИП-PXIe	ГВТУ.468266.001	1 шт.
Модули Информтест DAQ. Управляющая панель Qt. Руководство оператора	ФТКС.67010-01 34 01	1 шт.
Модули Информтест DAQ. Драйвер. Руководство системного программиста	ФТКС.77010-01 32 01	1 шт.
Измеритель мгновенных значений напряжения МН12ИП-PXIe. Паспорт	ГВТУ.468266.001ПС	1 экз.
Измеритель мгновенных значений напряжения МН12ИП-PXIe. Руководство по эксплуатации	ГВТУ.468266.001РЭ	1 экз.
Измеритель мгновенных значений напряжения МН12ИП-PXIe. Комплект программного обеспечения	ФТКС.85001-01	1 шт.

Сведения о методиках (методах) измерений
приведены в разделе 1.4 «Устройство и работа» руководства по эксплуатации ГВТУ.468266.001РЭ.

Нормативные документы, устанавливающие требования к средству измерений

ГОСТ Р 52070-2003 «Интерфейс магистральный последовательный системы электронных модулей. Общие требования»;

Приказ Федерального агентства по техническому регулированию и метрологии от 30 декабря 2019 г. № 3457 «Об утверждении государственной поверочной схемы для средств измерений постоянного электрического напряжения и электродвижущей силы»;

ГВТУ.468266.001ТУ «Измеритель мгновенных значений напряжения МН12ИП-PXIe. Технические условия».

Правообладатель

Общество с ограниченной ответственностью «VXI-Системы» (ООО «VXI-Системы»)
ИНН 7735126740

Адрес юридического лица: 124482 г. Москва, г. Зеленоград, Савелкинский проезд, дом 4, этаж 6, пом. XIV, ком. 1

Изготовители

Общество с ограниченной ответственностью «VXI-Системы» (ООО «VXI-Системы»)
ИНН 7735126740

Адрес юридического лица: 124482 г. Москва, г. Зеленоград, Савелкинский проезд, дом 4, этаж 6, пом. XIV, ком. 1

Адрес места осуществления деятельности: 124482 г. Москва, г. Зеленоград, Савелкинский проезд, дом 4, этаж 6, пом. XIV, ком. 1

Испытательный центр

Общество с ограниченной ответственностью «Научно-исследовательский центр «ЭНЕРГО» (ООО «НИЦ «ЭНЕРГО»)
ИНН 9724050186
Место нахождения и адрес юридического лица: 117405, г. Москва, вн.тер.г. муниципальный округ Чертаново Южное, ул. Дорожная, д. 60, эт./пом. 1/1, ком. 14-17
Уникальный номер записи в реестре аккредитованных лиц № RA.RU.314019.

УТВЕРЖДЕНО
приказом Федерального агентства
по техническому регулированию
и метрологии
от «08» декабря 2022 г. № 3106

Регистрационный № 87480-22

ОПИСАНИЕ ТИПА СРЕДСТВА ИЗМЕРЕНИЙ

Система автоматизированная информационно-измерительная коммерческого учета электроэнергии (АИИС КУЭ) подстанций Приволжской ЖД - филиала ОАО «РЖД»

Назначение средства измерений

Система автоматизированная информационно-измерительная коммерческого учета электроэнергии (АИИС КУЭ) подстанций Приволжской ЖД - филиала ОАО «РЖД» (далее по тексту - АИИС КУЭ) предназначена для измерений активной и реактивной электроэнергии, сбора, обработки, хранения и передачи полученной информации.

Описание средства измерений

АИИС КУЭ представляет собой многофункциональную многоуровневую автоматизированную систему с централизованным управлением и распределенной функцией измерения.

АИИС КУЭ включают в себя следующие уровни.

Первый уровень - измерительно-информационные комплексы (ИИК), включающие измерительные трансформаторы тока (ТТ), измерительные трансформаторы напряжения (ТН), счетчики активной и реактивной электроэнергии (счетчики), вторичные измерительные цепи и технические средства приема-передачи данных.

Второй уровень - информационно-вычислительный комплекс регионального Центра энергоучета (ИВКЭ), реализован на базе устройств сбора и передачи данных (УСПД) основного типа ЭКОМ-3000 и резервного типа RTU-327, выполняющих функции сбора, хранения результатов измерений и передачи их на уровень ИВК.

Третий уровень - информационно-вычислительный комплекс (ИВК) включает в себя основной и резервный серверы, устройства синхронизации системного времени (УССВ), каналообразующую аппаратуру, технические средства для организации локальной вычислительной сети и разграничения прав доступа к информации, автоматизированные рабочие места персонала (АРМ).

Основной сервер функционирует на базе программного обеспечения (ПО) «ГОРИЗОНТ». Резервный сервер функционирует на базе ПО «Энергия Альфа 2».

Первичные токи и напряжения преобразуются измерительными трансформаторами в аналоговые сигналы низкого уровня, которые по проводным линиям связи поступают на измерительные входы счетчиков электроэнергии. В счетчиках мгновенные значения аналоговых сигналов преобразуются в цифровой сигнал. По мгновенным значениям силы электрического тока и напряжения в микропроцессоре счетчиков вычисляются соответствующие мгновенные значения активной, реактивной и полной мощности без учета коэффициентов трансформации, которые усредняются за 0,02 с. Средняя за период реактивная мощность вычисляется по средним за период значениям активной и полной мощности.

Электрическая энергия, как интеграл по времени от средней за период 0,02 с мощности, вычисляется для интервалов времени 30 мин.

Средняя активная (реактивная) электрическая мощность вычисляется как среднее значение вычисленных мгновенных значений мощности на интервале времени усреднения 30 мин.

Цифровой сигнал с выходов счетчиков при помощи технических средств приема-передачи данных поступает на входы основных и резервных УСПД. С основных УСПД данные передаются по основному каналу связи в основной сервер ИВК, где производится обработка измерительной информации (умножение на коэффициенты трансформации) и оформление отчетных документов. В резервных УСПД производится обработка измерительной информации (умножение на коэффициенты трансформации) и далее по основному каналу связи данные передаются в резервный сервер ИВК, где происходит оформление отчетных документов.

Допускается передача данных с резервных УСПД с обработкой измерительной информации (умножение на коэффициенты трансформации) в основной сервер ИВК. При этом обработка измерительной информации в основном сервере ИВК не производится.

Основной и резервный серверы функционируют независимо друг от друга. Исключение из работы одного из серверов (основного или резервного) из ИК не влияет на функционирование находящегося в работе сервера и АИИС КУЭ в целом.

Основные и резервные УСПД функционируют независимо друг от друга. Исключение из работы основного или резервного УСПД из ИК не влияет на функционирование находящихся в работе УСПД и АИИС КУЭ в целом.

Дальнейшая передача информации от ИВК третьим лицам осуществляется по каналу связи сети Internet в формате XML-макетов в соответствии с регламентами оптового рынка электроэнергии (ОРЭМ).

ИВК также обеспечивает прием измерительной информации от АИИС КУЭ утвержденного типа третьих лиц, получаемой в формате XML-макетов в соответствии с регламентами ОРЭМ в автоматизированном режиме посредством электронной почты сети Internet.

АИИС КУЭ оснащена системой обеспечения единого времени (далее по тексту – СОЕВ), которая охватывает все уровни системы. СОЕВ выполняет законченную функцию измерений времени, имеет нормированные метрологические характеристики и обеспечивает автоматическую синхронизацию времени. Для обеспечения единства измерений используется единое календарное время. В состав СОЕВ входят часы УСПД, счетчиков, ИВК, сервер синхронизации времени ССВ-1Г, устройство синхронизации времени УСВ-3.

Основной сервер ИВК оснащен основным сервером синхронизации времени ССВ-1Г и резервным устройством синхронизации времени УСВ-3. Сравнение показаний часов между основным сервером ИВК и ССВ-1Г осуществляется посредством ntp-сервера.

Периодичность сравнения показаний часов между основным сервером ИВК и сервером синхронизации времени осуществляется не реже 1 раза в сутки. Корректировка времени происходит при превышении уставки коррекции времени. Уставка коррекции времени настраивается с учетом обеспечения допускаемой погрешности СОЕВ АИИС КУЭ и не должна превышать величину ±1 с (параметр программируемый). В случае отсутствия связи с основным сервером синхронизации времени ССВ-1Г, синхронизация NTP-сервера осуществляется от резервного устройства синхронизации времени УСВ-3 не реже 1 раза в сутки.

Резервный сервер ОАО «РЖД» оснащен устройством синхронизации времени УСВ-3. Сравнение показаний часов осуществляется с периодичностью не реже 1 раза в сутки. Корректировка времени происходит при превышении уставки коррекции времени. Уставка коррекции времени настраивается с учетом обеспечения допускаемой погрешности СОЕВ АИИС КУЭ и не должна превышать величину ±1 с (параметр программируемый).

Основные и резервные УСПД ОАО «РЖД» синхронизируются от ИВК, в том числе посредством ntp-сервера.

Периодичность сравнения показаний часов осуществляется не реже 1 раза в сутки. Корректировка времени компонентов АИИС КУЭ происходит при превышении уставки коррекции времени. Уставка коррекции времени настраивается с учетом обеспечения допускаемой погрешности СОЕВ АИИС КУЭ и не должна превышать величину ±2 с (параметр программируемый).

Сравнение показаний часов счетчиков и УСПД (основых и резервных) происходит при каждом сеансе связи счетчик – УСПД. Синхронизация осуществляется при расхождении показаний на величину более чем 2 с.

Нанесение знака поверки на средство измерений не предусмотрено. Нанесение заводского номера на средство измерений не предусмотрено. Средству измерений присвоен заводской номер 01-ПРИВ-2022. Заводской номер указывается в формуляре АИИС КУЭ.

Программное обеспечение

В основном сервере используется ПО «ГОРИЗОНТ»

ПО «ГОРИЗОНТ» используется при учете электрической энергии и обеспечивает сбор, обработку, организацию учета и хранения результатов измерения, а также их отображение, распечатку с помощью принтера и передачу в форматах, предусмотренных регламентом ОРЭМ.

ПО «ГОРИЗОНТ» имеет русифицированный интерфейс пользователя (включая вспомогательные и сервисные функции).

ПО «ГОРИЗОНТ» обеспечивает защиту программного обеспечения и измерительной информации паролями в соответствии с правами доступа. ПО «ГОРИЗОНТ» обеспечивает работу по защищенным протоколам передачи данных.

Метрологически значимой частью ПО «ГОРИЗОНТ» является библиотека Eac.MetrologicallySignificantComponents.dll.

В резервном сервере используется ПО «Энергия Альфа 2».

ПО «Энергия Альфа 2» используется при коммерческом учете электрической энергии и обеспечивает обработку, организацию учета и хранения результатов измерения, а также их отображение, распечатку с помощью принтера и передачу в форматах, предусмотренных регламентом ОРЭМ.

ПО обеспечивает защиту программного обеспечения и измерительной информации паролями в соответствии с правами доступа. Средством защиты данных при передаче является кодирование данных, обеспечиваемое ПО «Энергия Альфа 2».

Метрологически значимой частью ПО «Энергия Альфа 2» является файл enalpha.exe.

Уровень защиты ПО «ГОРИЗОНТ», ПО «Энергия Альфа 2» «высокий» в соответствии с Рекомендацией Р 50.2.077-2014.

Идентификационные данные ПО указаны в таблицах 1, 2.

Таблица 1 - Идентификационные данные программного обеспечения «ГОРИЗОНТ»

Идентификационные данные (признаки)	Значение
Идентификационное наименование ПО	ГОРИЗОНТ
Номер версии (идентификационный номер) ПО	не ниже 1.13
Цифровой идентификатор ПО (библиотека Eac.MetrologicallySignificantComponents.dll)	54b0a65fcdd6b713b20fff43655da81b
Алгоритм вычисления цифрового идентификатора	MD 5

Таблица 2 - Идентификационные данные программного обеспечения «Энергия Альфа 2»

Идентификационные данные (признаки)	Значение
Идентификационное наименование ПО	Энергия Альфа 2
Номер версии (идентификационный номер) ПО	не ниже 2.0.0.2
Цифровой идентификатор ПО (файл enalpha.exe)	17e63d59939159ef304b8ff63121df60
Алгоритм вычисления цифрового идентификатора	MD 5

Метрологические и технические характеристики

Состав измерительных каналов и их основные метрологические и технические характеристики приведены в таблицах 3, 4, 5.

Таблица 3 - Состав измерительных каналов АИИС КУЭ

№ ИК	Наименование ИК	Уровень ИИК						Уровень ИВКЭ	Уровень ИВК
		Вид СИ	Тип, модификация СИ		Класс точности	Коэффициент трансформации	Рег. №	УСПД основной (тип, рег. №) УСПД резервный (тип, рег. №)	УССВ основной (тип, рег. №) УССВ резервный (тип, рег. №)
1	2	3	4	5	6	7	8	9	10
1	ТП Астрахань-2, Ввод-1 110 кВ	Счетчик	A1802RALQ-P4GB-DW-4		0,2S/0,5	1	31857-06	ЭКОМ-3000 рег. № 17049-14 RTU-327 рег. № 41907-09	ССВ-1Г рег. № 58301-14 УСВ-3 рег. № 51644-12
		ТН	A	НАМИ-110 УХЛ1	0,2	(110000/√3)/(100/√3)	24218-08		
		ТН	B	НАМИ-110 УХЛ1	0,2	(110000/√3)/(100/√3)	24218-08		
		ТН	C	НАМИ-110 УХЛ1	0,2	(110000/√3)/(100/√3)	24218-08		
		ТТ	A	ТГФМ-110 II* УХЛ1*	0,2S	150/1	36672-08		
		ТТ	B	ТГФМ-110 II* УХЛ1*	0,2S	150/1	36672-08		
		ТТ	C	ТГФМ-110 II* УХЛ1*	0,2S	150/1	36672-08		
2	ТП Астрахань-2, Ввод-2 110 кВ	Счетчик	A1802RALQ-P4GB-DW-4		0,2S/0,5	1	31857-06		
		ТН	A	НАМИ-110 УХЛ1	0,2	(110000/√3)/(100/√3)	24218-08		
		ТН	B	НАМИ-110 УХЛ1	0,2	(110000/√3)/(100/√3)	24218-08		
		ТН	C	НАМИ-110 УХЛ1	0,2	(110000/√3)/(100/√3)	24218-08		
		ТТ	A	ТГФМ-110 II* УХЛ1*	0,2S	150/1	36672-08		
		ТТ	B	ТГФМ-110 II* УХЛ1*	0,2S	150/1	36672-08		
		ТТ	C	ТГФМ-110 II* УХЛ1*	0,2S	150/1	36672-08		

Продолжение таблицы 3

1	2	3	4	5	6	7	8	9	10
3	ТП Астрахань-2, Ввод-1 27,5 кВ	Счетчик	EA05RAL-P4B-3		0,5S/1,0	1	16666-97	ЭКОМ-3000 рег. № 17049-14 RTU-327 рег. № 41907-09	ССВ-1Г рег. № 58301-14 УСВ-3 рег. № 51644-12
		ТН	А	ЗНОМ-35-65 У1	0,5	27500/100	912-70		
		ТН	В	ЗНОМ-35-65 У1	0,5	27500/100	912-70		
		ТН	С	-					
		ТТ	А	ТФЗМ-35Б-1У1	0,5	1000/5	3689-73		
		ТТ	В	ТФЗМ-35Б-1У1	0,5	1000/5	3689-73		
		ТТ	С	ТФЗМ-35Б-1У1	0,5	1000/5	3689-73		
4	ТП Астрахань-2, Ввод-2 27,5 кВ	Счетчик	EA05RAL-P4B-3		0,5S/1,0	1	16666-97		
		ТН	А	ЗНОМ-35-65 У1	0,5	27500/100	912-70		
		ТН	В	ЗНОМ-35-65 У1	0,5	27500/100	912-70		
		ТН	С	-					
		ТТ	А	ТФЗМ-35Б-1У1	0,5	1000/5	3689-73		
		ТТ	В	ТФЗМ-35Б-1У1	0,5	1000/5	3689-73		
		ТТ	С	ТФЗМ-35Б-1У1	0,5	1000/5	3689-73		
5	ТП Астрахань-2, Ввод №1 10 кВ	Счетчик	EA05RAL-P4B-3		0,5S/1,0	1	16666-97		
		ТН	А	НАМИ-10	0,2	10000/100	11094-87		
		ТН	В						
		ТН	С						
		ТТ	А	ТВК-10	0,5	1500/5	8913-82		
		ТТ	В	ТВК-10	0,5	1500/5	8913-82		
		ТТ	С	ТВК-10	0,5	1500/5	8913-82		
6	ТП Астрахань-2, Ввод №2 10 кВ	Счетчик	EA05RAL-P4B-3		0,5S/1,0	1	16666-97		
		ТН	А	НАМИ-10	0,2	10000/100	11094-87		
		ТН	В						
		ТН	С						
		ТТ	А	ТВК-10	0,5	1500/5	8913-82		
		ТТ	В	ТВК-10	0,5	1500/5	8913-82		
		ТТ	С	ТВК-10	0,5	1500/5	8913-82		

Продолжение таблицы 3

1	2	3	4	5	6	7	8	9	10
7	ТП Аксарайская, Ввод-1 220 кВ	Счетчик	A1802RALXQ-P4GB-DW-4		0,2S/0,5	1	31857-06	ЭКОМ-3000 рег. № 17049-14 RTU-327 рег. № 41907-09	ССВ-1Г рег. № 58301-14 УСВ-3 рег. № 51644-12
		ТН	А	НАМИ-220 УХЛ1	0,2	(220000/√3)/(100/√3)	20344-05		
		ТН	В	НАМИ-220 УХЛ1	0,2	(220000/√3)/(100/√3)	20344-05		
		ТН	С	НАМИ-220 УХЛ1	0,2	(220000/√3)/(100/√3)	20344-05		
		ТТ	А	ТГФ220-II*	0,5S	200/1	20645-07		
		ТТ	В	ТГФ220-II*	0,5S	200/1	20645-07		
		ТТ	С	ТГФ220-II*	0,5S	200/1	20645-07		
8	ТП Аксарайская, Ввод-2 220 кВ	Счетчик	A1802RALXQ-P4GB-DW-4		0,2S/0,5	1	31857-06		
		ТН	А	НАМИ-220 УХЛ1	0,2	(220000/√3)/(100/√3)	20344-05		
		ТН	В	НАМИ-220 УХЛ1	0,2	(220000/√3)/(100/√3)	20344-05		
		ТН	С	НАМИ-220 УХЛ1	0,2	(220000/√3)/(100/√3)	20344-05		
		ТТ	А	ТГФ220-II*	0,5S	200/1	20645-07		
		ТТ	В	ТГФ220-II*	0,5S	200/1	20645-07		
		ТТ	С	ТГФ220-II*	0,5S	200/1	20645-07		
9	ТП Аксарайская, РП	Счетчик	A1802RALQ-P4GB-DW-4		0,2S/0,5	1	31857-11		
		ТН	А	НАМИ-220 УХЛ1	0,2	(220000/√3)/(100/√3)	20344-05		
		ТН	В	НАМИ-220 УХЛ1	0,2	(220000/√3)/(100/√3)	20344-05		
		ТН	С	НАМИ-220 УХЛ1	0,2	(220000/√3)/(100/√3)	20344-05		
		ТТ	А	ТГФ220-II*	0,5S	200/1	20645-07		
		ТТ	В	ТГФ220-II*	0,5S	200/1	20645-07		
		ТТ	С	ТГФ220-II*	0,5S	200/1	20645-07		
10	ТП Аксарайская, СВМ	Счетчик	A1802RALXQ-P4GB-DW-4		0,2S/0,5	1	31857-06		
		ТН	А	НАМИ-220 УХЛ1	0,2	(220000/√3)/(100/√3)	20344-05		
		ТН	В	НАМИ-220 УХЛ1	0,2	(220000/√3)/(100/√3)	20344-05		
		ТН	С	НАМИ-220 УХЛ1	0,2	(220000/√3)/(100/√3)	20344-05		
		ТТ	А	ТГФ220-II*	0,5S	200/1	20645-07		
		ТТ	В	ТГФ220-II*	0,5S	200/1	20645-07		
		ТТ	С	ТГФ220-II*	0,5S	200/1	20645-07		

Продолжение таблицы 3

1	2	3	4	5	6	7	8	9	10
11	ТП Волжский, Ввод №1 ВЛ 110 №265	Счетчик	A1802RALQ-P4GB-DW-4		0,2S/0,5	1	31857-06	ЭКОМ-3000 рег. № 17049-14 RTU-327 рег. № 19495-03	СОВ-1Г рег. № 58301-14 УСВ-3 рег. № 51644-12
		ТН	А	НКФ-110-57 У1	0,5	(110000/√3)/(100/√3)	14205-94		
		ТН	В	НКФ-110-57 У1	0,5	(110000/√3)/(100/√3)	14205-94		
		ТН	С	НКФ-110-57 У1	0,5	(110000/√3)/(100/√3)	14205-94		
		ТТ	А	TG 145	0,2	300/5	15651-96		
		ТТ	В	TG 145	0,2	300/5	15651-96		
		ТТ	С	TG 145	0,2	300/5	15651-96		
12	ТП Волжский, Ввод №1 ВЛ 110 №211	Счетчик	A1802RALQ-P4GB-DW-4		0,2S/0,5	1	31857-06		
		ТН	А	НКФ-110-57 У1	0,5	(110000/√3)/(100/√3)	14205-94		
		ТН	В	НКФ-110-57 У1	0,5	(110000/√3)/(100/√3)	14205-94		
		ТН	С	НКФ-110-57 У1	0,5	(110000/√3)/(100/√3)	14205-94		
		ТТ	А	ТГФМ-110 УХЛ1*	0,2	300/5	52261-12		
		ТТ	В	ТГФМ-110 УХЛ1*	0,2	300/5	52261-12		
		ТТ	С	ТГФМ-110 УХЛ1*	0,2	300/5	52261-12		
13	ТП Волжский, Ввод-2 27,5 кВ	Счетчик	EA05RAL-B-3		0,5S	1	16666-97		
		ТН	А	ЗНОМ-35-65 У1	0,5	27500/100	912-70		
		ТН	В	ЗНОМ-35-65 У1	0,5	27500/100	912-70		
		ТН	С	-					
		ТТ	А	ТВ 35-II ХЛ2	0,5	1200/5	19720-00		
		ТТ	В	ТВ 35-II ХЛ2	0,5	1200/5	19720-00		
		ТТ	С	ТВ 35-II ХЛ2	0,5	1200/5	19720-00		
14	ТП Волжский, Ввод-1 27,5 кВ	Счетчик	EA05RAL-B-3		0,5S	1	16666-97		
		ТН	А	ЗНОМ-35-65 У1	0,5	27500/100	912-70		
		ТН	В	ЗНОМ-35-65 У1	0,5	27500/100	912-70		
		ТН	С	-					
		ТТ	А	ТВ 35-II ХЛ2	0,5	1200/5	19720-00		
		ТТ	В	ТВ 35-II ХЛ2	0,5	1200/5	19720-00		
		ТТ	С	ТВ 35-II ХЛ2	0,5	1200/5	19720-00		

Продолжение таблицы 3

1	2	3	4	5	6	7	8	9	10
15	ТП Волжский, Ввод-2 10 кВ	Счетчик	EA05RL-B-4		0,5S	1	16666-97	ЭКОМ-3000 рег. № 17049-14 RTU-327 рег. № 19495-03	ССВ-1Г рег. № 58301-14 УСВ-3 рег. № 51644-12
		ТН	A	НАМИ-10 У2	0,5	10000/100	11094-87		
		ТН	B						
		ТН	C						
		ТТ	A	ТЛК10-6 У3	0,5	100/5	9143-01		
		ТТ	B	ТЛК10-6 У3	0,5	100/5	9143-01		
		ТТ	C	ТЛК10-6 У3	0,5	100/5	9143-01		
16	ТП Волжский, Ввод-1 10 кВ	Счетчик	EA05RL-B-4		0,5S	1	16666-97		
		ТН	A	НАМИ-10 У2	0,5	10000/100	11094-87		
		ТН	B						
		ТН	C						
		ТТ	A	ТЛК10-6 У3	0,5	100/5	9143-01		
		ТТ	B	ТЛК10-6 У3	0,5	100/5	9143-01		
		ТТ	C	ТЛК10-6 У3	0,5	100/5	9143-01		
17	ТП Жутово, Ввод-1 10 кВ	Счетчик	EA05RL-B-4		0,5S	1	16666-97	ЭКОМ-3000 рег. № 17049-14 RTU-327 рег. № 19495-03	ССВ-1Г рег. № 58301-14 УСВ-3 рег. № 51644-12
		ТН	A	НАМИТ-10 УХЛ2	0,5	10000/100	16687-97		
		ТН	B						
		ТН	C						
		ТТ	A	ТЛК10-6 У3	0,5	1000/5	9143-01		
		ТТ	B	ТЛК10-6 У3	0,5	1000/5	9143-01		
		ТТ	C	ТЛК10-6 У3	0,5	1000/5	9143-01		
18	ТП Жутово, Ввод-2 10 кВ	Счетчик	EA05RL-B-4		0,5S	1	16666-97		
		ТН	A	НАМИТ-10 УХЛ2	0,5	10000/100	16687-97		
		ТН	B						
		ТН	C						
		ТТ	A	ТЛК10-6 У3	0,5	600/5	9143-01		
		ТТ	B	ТЛК10-6 У3	0,5	600/5	9143-01		
		ТТ	C	ТЛК10-6 У3	0,5	600/5	9143-01		

Продолжение таблицы 3

1	2	3	4	5	6	7	8	9	10
19	ТП Жутово, Ввод-2 27,5 кВ	Счетчик	EA05RAL-B-3		0,5S	1	16666-97	ЭКОМ-3000 рег. № 17049-14 RTU-327 рег. № 19495-03	ССВ-1Г рег. № 58301-14 УСВ-3 рег. № 51644-12
		ТН	A	ЗНОМ-35-65 У1	0,5	27500/100	912-70		
		ТН	B	ЗНОМ-35-65 У1	0,5	27500/100	912-70		
		ТН	C	-					
		ТТ	A	ТВ 35-II ХЛ2	0,5	1000/5	19720-00		
		ТТ	B	ТВ 35-II ХЛ2	0,5	1000/5	19720-00		
		ТТ	C	ТВ 35-II ХЛ2	0,5	1000/5	19720-00		
20	ТП Жутово, Ввод-1 27,5 кВ	Счетчик	A1805RL-P4G-DW-3		0,5S/1,0	1	31857-06		
		ТН	A	ЗНОМ-35-65 У1	0,5	27500/100	912-70		
		ТН	B	ЗНОМ-35-65 У1	0,5	27500/100	912-70		
		ТН	C	-					
		ТТ	A	ТВ 35-II ХЛ2	0,5	1000/5	19720-00		
		ТТ	B	ТВ 35-II ХЛ2	0,5	1000/5	19720-00		
		ТТ	C	ТВ 35-II ХЛ2	0,5	1000/5	19720-00		
21	ТП Жутово, Ввод №1 110 кВ (Заливская-95)	Счетчик	A1802RALQ-P4GB-DW-4		0,2S/0,5	1	31857-06		
		ТН	A	НКФ-110-57 У1	0,5	(110000/√3)/(100/√3)	14205-94		
		ТН	B	НКФ-110-57 У1	0,5	(110000/√3)/(100/√3)	14205-94		
		ТН	C	НКФ-110-57 У1	0,5	(110000/√3)/(100/√3)	14205-94		
		ТТ	A	TG 145	0,2	300/5	15651-96		
		ТТ	B	TG 145	0,2	300/5	15651-96		
		ТТ	C	TG 145	0,2	300/5	15651-96		
22	ТП Жутово, Ввод №2 110 кВ (Заливская-94)	Счетчик	A1802RALQ-P4GB-DW-4		0,2S/0,5	1	31857-06		
		ТН	A	НКФ-110-57 У1	0,5	(110000/√3)/(100/√3)	14205-94		
		ТН	B	НКФ-110-57 У1	0,5	(110000/√3)/(100/√3)	14205-94		
		ТН	C	НКФ-110-57 У1	0,5	(110000/√3)/(100/√3)	14205-94		
		ТТ	A	TG 145	0,2	300/5	15651-96		
		ТТ	B	TG 145	0,2	300/5	15651-96		
		ТТ	C	TG 145	0,2	300/5	15651-96		

Продолжение таблицы 3

1	2	3	4	5	6	7	8	9	10
23	ТП Канальная, Ввод-1 10 кВ	Счетчик	EA05RL-B-4		0,5S	1	16666-97	ЭКОМ-3000 рег. № 17049-14 RTU-327 рег. № 19495-03	ССВ-1Г рег. № 58301-14 УСВ-3 рег. № 51644-12
		ТН	A	НАМИТ-10 УХЛ2	0,5	10000/100	16687-97		
		ТН	B						
		ТН	C						
		ТТ	A	ТЛК10-6	0,5	1000/5	9143-01		
		ТТ	B	ТЛК10-6	0,5	1000/5	9143-01		
		ТТ	C	ТЛК10-6	0,5	1000/5	9143-01		
24	ТП Канальная, Ввод-2 10 кВ	Счетчик	EA05RL-B-4		0,5S	1	16666-97		
		ТН	A	НАМИ-10-95УХЛ2	0,5	10000/100	20186-00		
		ТН	B						
		ТН	C						
		ТТ	A	ТЛК10-6	0,5	1000/5	9143-01		
		ТТ	B	ТЛК10-6	0,5	1000/5	9143-01		
		ТТ	C	ТЛК10-6	0,5	1000/5	9143-01		
25	ТП Канальная, Ввод-2 27,5 кВ	Счетчик	EA05RAL-B-3		0,5S	1	16666-97		
		ТН	A	ЗНОМ-35-65	0,5	27500/100	912-70		
		ТН	B	ЗНОМ-35-65	0,5	27500/100	912-70		
		ТН	C	-					
		ТТ	A	ТВ 35-II ХЛ2	0,5	1000/5	19720-00		
		ТТ	B	ТВ 35-II ХЛ2	0,5	1000/5	19720-00		
		ТТ	C	ТВ 35-II ХЛ2	0,5	1000/5	19720-00		
26	ТП Канальная, Ввод-1 27,5 кВ	Счетчик	EA05RAL-B-3		0,5S	1	16666-97		
		ТН	A	ЗНОМ-35-65	0,5	27500/100	912-70		
		ТН	B	ЗНОМ-35-65	0,5	27500/100	912-70		
		ТН	C	-					
		ТТ	A	ТВ 35-II ХЛ2	0,5	1000/5	19720-00		
		ТТ	B	ТВ 35-II ХЛ2	0,5	1000/5	19720-00		
		ТТ	C	ТВ 35-II ХЛ2	0,5	1000/5	19720-00		

Продолжение таблицы 3

1	2	3	4	5	6	7	8	9	10
27	ТП Канальная, Ввод №1 220 кВ	Счетчик	A1802RALQ-P4GB-DW-4		0,2S/0,5	1	31857-06	ЭКОМ-3000 рег. № 17049-14 RTU-327 рег. № 19495-03	ССВ-1Г рег. № 58301-14 УСВ-3 рег. № 51644-12
		ТН	А	НАМИ-220 УХЛ1	0,5	(220000/√3)/(100/√3)	20344-05		
		ТН	В	НАМИ-220 УХЛ1	0,5	(220000/√3)/(100/√3)	20344-05		
		ТН	С	НАМИ-220 УХЛ1	0,5	(220000/√3)/(100/√3)	20344-05		
		ТТ	А	TG245	0,5	300/5	30489-05		
		ТТ	В	TG245	0,5	300/5	30489-05		
		ТТ	С	TG245	0,5	300/5	30489-05		
28	ТП Канальная, Ввод №2 220 кВ	Счетчик	A1802RALQ-P4GB-DW-4		0,2S/0,5	1	31857-06		
		ТН	А	НАМИ-220 УХЛ1	0,5	(220000/√3)/(100/√3)	20344-05		
		ТН	В	НАМИ-220 УХЛ1	0,5	(220000/√3)/(100/√3)	20344-05		
		ТН	С	НАМИ-220 УХЛ1	0,5	(220000/√3)/(100/√3)	20344-05		
		ТТ	А	TG245	0,5	300/5	30489-05		
		ТТ	В	TG245	0,5	300/5	30489-05		
		ТТ	С	TG245	0,5	300/5	30489-05		
29	ТП Котельниково, Ввод-1 10 кВ	Счетчик	EA05RL-B-3		0,5S	1	16666-97	ЭКОМ-3000 рег. № 17049-14 RTU-327 рег. № 19495-03	ССВ-1Г рег. № 58301-14 УСВ-3 рег. № 51644-12
		ТН	А	НАМИТ-10	0,5	10000/100	16687-97		
		ТН	В						
		ТН	С						
		ТТ	А	ТЛК10-6	0,5	400/5	9143-01		
		ТТ	В	ТЛК10-6	0,5	400/5	9143-01		
		ТТ	С	ТЛК10-6	0,5	400/5	9143-01		
30	ТП Котельниково, Ввод-2 10 кВ	Счетчик	EA05RL-B-3		0,5S	1	16666-97		
		ТН	А	НАМИТ-10	0,5	10000/100	16687-97		
		ТН	В						
		ТН	С						
		ТТ	А	ТЛК10-6	0,5	400/5	9143-01		
		ТТ	В	ТЛК10-6	0,5	400/5	9143-01		
		ТТ	С	ТЛК10-6	0,5	400/5	9143-01		

Продолжение таблицы 3

1	2	3	4	5	6	7	8	9	10
31	ТП Котельниково, Ввод-2 27,5 кВ	Счетчик	EA05RAL-B-3		0,5S	1	16666-97	ЭКОМ-3000 рег. № 17049-14 RTU-327 рег. № 19495-03	ССВ-1Г рег. № 58301-14 УСВ-3 рег. № 51644-12
		ТН	A	ЗНОМ-35-65	0,5	27500/100	912-70		
		ТН	B	ЗНОМ-35-65	0,5	27500/100	912-70		
		ТН	C	-					
		ТТ	A	ТВ 35-II ХЛ2	0,5	1000/5	19720-00		
		ТТ	B	ТВ 35-II ХЛ2	0,5	1000/5	19720-00		
		ТТ	C	ТВ 35-II ХЛ2	0,5	1000/5	19720-00		
32	ТП Котельниково, Ввод-1 27,5 кВ	Счетчик	EA05RAL-B-3		0,5S	1	16666-97		
		ТН	A	ЗНОМ-35-65	0,5	27500/100	912-70		
		ТН	B	ЗНОМ-35-65	0,5	27500/100	912-70		
		ТН	C	-					
		ТТ	A	ТВ 35-II ХЛ2	0,5	1000/5	19720-00		
		ТТ	B	ТВ 35-II ХЛ2	0,5	1000/5	19720-00		
		ТТ	C	ТВ 35-II ХЛ2	0,5	1000/5	19720-00		
33	ТП Котельниково, Ввод №1 110 кВ Т-1	Счетчик	A1802RALQ-P4GB-DW-4		0,2S/0,5	1	31857-06		
		ТН	A	НКФ-110-57 У1	0,5	(110000/√3)/(100/√3)	14205-94		
		ТН	B	НКФ-110-57 У1	0,5	(110000/√3)/(100/√3)	14205-94		
		ТН	C	НКФ-110-57 У1	0,5	(110000/√3)/(100/√3)	14205-94		
		ТТ	A	TG 145	0,2	300/5	15651-96		
		ТТ	B	TG 145	0,2	300/5	15651-96		
		ТТ	C	TG 145	0,2	300/5	15651-96		
34	ТП Котельниково, Ввод №2 110 кВ Т-2	Счетчик	A1802RALQ-P4GB-DW-4		0,2S/0,5	1	31857-06		
		ТН	A	НКФ-110-57 У1	0,5	(110000/√3)/(100/√3)	14205-94		
		ТН	B	НКФ-110-57 У1	0,5	(110000/√3)/(100/√3)	14205-94		
		ТН	C	НКФ-110-57 У1	0,5	(110000/√3)/(100/√3)	14205-94		
		ТТ	A	ТОГФ-110-III УХЛ1*	0,2S	300/5	61432-15		
		ТТ	B	TG 145	0,2	300/5	15651-96		
		ТТ	C	TG 145	0,2	300/5	15651-96		

Продолжение таблицы 3

1	2	3	4	5	6	7	8	9	10
35	ТП Котлубань, Ввод-2 27,5 кВ	Счетчик	EA05RAL-B-3		0,5S	1	16666-97	ЭКОМ-3000 рег. № 17049-14 RTU-327 рег. № 19495-03	ССВ-1Г рег. № 58301-14 УСВ-3 рег. № 51644-12
		ТН	A	ЗНОМ-35-65	0,5	27500/100	912-70		
		ТН	B	ЗНОМ-35-65	0,5	27500/100	912-70		
		ТН	C	-					
		ТТ	A	ТВ 35-II ХЛ2	0,5	1000/5	19720-00		
		ТТ	B	ТВ 35-II ХЛ2	0,5	1000/5	19720-00		
		ТТ	C	ТВ 35-II ХЛ2	0,5	1000/5	19720-00		
36	ТП Котлубань, Ввод-1 27,5 кВ	Счетчик	EA05RAL-B-3		0,5S	1	16666-97		
		ТН	A	ЗНОМ-35-65	0,5	27500/100	912-70		
		ТН	B	ЗНОМ-35-65	0,5	27500/100	912-70		
		ТН	C	-					
		ТТ	A	ТВ 35-II ХЛ2	0,5	1000/5	19720-00		
		ТТ	B	ТВ 35-II ХЛ2	0,5	1000/5	19720-00		
		ТТ	C	ТВ 35-II ХЛ2	0,5	1000/5	19720-00		
37	ТП Котлубань, Ввод №1 110 кВ Т-1	Счетчик	A1802RALQ-P4GB-DW-4		0,2S/0,5	1	31857-06		
		ТН	A	НКФ-110-57 У1	0,5	(110000/√3)/(100/√3)	14205-94		
		ТН	B	НКФ-110-57 У1	0,5	(110000/√3)/(100/√3)	14205-94		
		ТН	C	НКФ-110-57 У1	0,5	(110000/√3)/(100/√3)	14205-94		
		ТТ	A	TG 145	0,2	300/5	15651-96		
		ТТ	B	TG 145	0,2	300/5	15651-96		
		ТТ	C	TG 145	0,2	300/5	15651-96		
38	ТП Котлубань, Ввод №2 110 кВ Т-2	Счетчик	A1802RALQ-P4GB-DW-4		0,2S/0,5	1	31857-06		
		ТН	A	НКФ-110-57 У1	0,5	(110000/√3)/(100/√3)	14205-94		
		ТН	B	НКФ-110-57 У1	0,5	(110000/√3)/(100/√3)	14205-94		
		ТН	C	НКФ-110-57 У1	0,5	(110000/√3)/(100/√3)	14205-94		
		ТТ	A	TG 145	0,2	300/5	15651-96		
		ТТ	B	ТОГФ-110-III УХЛ1*	0,2	300/5	61432-15		
		ТТ	C	TG 145	0,2	300/5	15651-96		

Продолжение таблицы 3

1	2	3	4	5	6	7	8	9	10
39	ТП Максим Горький, Ввод-1 10 кВ	Счетчик		EA05RL-B-3	0,5S	1	16666-97	ЭКОМ-3000 рег. № 17049-14 RTU-327 рег. № 19495-03	ССВ-1Г рег. № 58301-14 УСВ-3 рег. № 51644-12
		ТН	A	НАМИТ-10 УХЛ2	0,5	10000/100	16687-97		
		ТН	B						
		ТН	C						
		ТТ	A	ТЛК10-6	0,5	200/5	9143-01		
		ТТ	B	ТЛК10-6	0,5	200/5	9143-01		
		ТТ	C	-					
40	ТП Максим Горький, Ввод-2 10 кВ	Счетчик		EA05RL-B-3	0,5S	1	16666-97		
		ТН	A	НАМИТ-10 УХЛ2	0,5	10000/100	16687-97		
		ТН	B						
		ТН	C						
		ТТ	A	ТЛК10-6	0,5	100/5	9143-01		
		ТТ	B	ТЛК10-6	0,5	100/5	9143-01		
		ТТ	C	-					
41	ТП Максим Горький, Ввод-2 27,5 кВ	Счетчик		EA05RAL-B-3	0,5S	1	16666-97		
		ТН	A	ЗНОМ-35-65 У1	0,5	27500/100	912-70		
		ТН	B	ЗНОМ-35-65 У1	0,5	27500/100	912-70		
		ТН	C	-					
		ТТ	A	ТВ 35-II ХЛ2	0,5	1000/5	19720-00		
		ТТ	B	ТВ 35-II ХЛ2	0,5	1000/5	19720-00		
		ТТ	C	ТВ 35-II ХЛ2	0,5	1000/5	19720-00		
42	ТП Максим Горький, Ввод-1 27,5 кВ	Счетчик		EA05RAL-B-3	0,5S	1	16666-97		
		ТН	A	ЗНОМ-35-65 У1	0,5	27500/100	912-70		
		ТН	B	ЗНОМ-35-65 У1	0,5	27500/100	912-70		
		ТН	C	-					
		ТТ	A	ТВ 35-II ХЛ2	0,5	1000/5	19720-00		
		ТТ	B	ТВ 35-II ХЛ2	0,5	1000/5	19720-00		
		ТТ	C	ТВ 35-II ХЛ2	0,5	1000/5	19720-00		

Продолжение таблицы 3

1	2	3	4	5	6	7	8	9	10
43	ТП Максим Горький, Ввод №1 110 кВ Т-1	Счетчик	EA05RL-B-4		0,5S	1	16666-97	ЭКОМ-3000 рег. № 17049-14 RTU-327 рег. № 19495-03	ССВ-1Г рег. № 58301-14 УСВ-3 рег. № 51644-12
		ТН	А	НКФ-110-57 У1	0,5	(110000/√3)/(100/√3)	14205-94		
		ТН	В	НКФ-110-57 У1	0,5	(110000/√3)/(100/√3)	14205-94		
		ТН	С	НКФ-110-57 У1	0,5	(110000/√3)/(100/√3)	14205-94		
		ТТ	А	TG 145	0,2	300/5	15651-96		
		ТТ	В	TG 145	0,2	300/5	15651-96		
		ТТ	С	TG 145	0,2	300/5	15651-96		
44	ТП Максим Горький, Ввод №2 110 кВ Т-2	Счетчик	EA05RL-B-4		0,5S	1	16666-97		
		ТН	А	НКФ-110-57 У1	0,5	(110000/√3)/(100/√3)	14205-94		
		ТН	В	НКФ-110-57 У1	0,5	(110000/√3)/(100/√3)	14205-94		
		ТН	С	НКФ-110-57 У1	0,5	(110000/√3)/(100/√3)	14205-94		
		ТТ	А	TG 145	0,2	300/5	15651-96		
		ТТ	В	TG 145	0,2	300/5	15651-96		
		ТТ	С	TG 145	0,2	300/5	15651-96		
45	ПП Максим Горький, ВЛ 110 кВ №71 "Садовая"	Счетчик	A1802RALQ-P4GB-DW-4		0,2S/0,5	1	31857-06	ЭКОМ-3000 рег. № 17049-14 RTU-327 рег. № 19495-03	ССВ-1Г рег. № 58301-14 УСВ-3 рег. № 51644-12
		ТН	А	СРВ 123	0,5	(110000/√3)/(100/√3)	15853-96		
		ТН	В	СРВ 123	0,5	(110000/√3)/(100/√3)	15853-96		
		ТН	С	СРВ 123	0,5	(110000/√3)/(100/√3)	15853-96		
		ТТ	А	TG 145	0,2	600/5	15651-96		
		ТТ	В	TG 145	0,2	600/5	15651-96		
		ТТ	С	TG 145	0,2	600/5	15651-96		
46	ПП Максим Горький, ВЛ 110 кВ №72, "Садовая"	Счетчик	A1802RALQ-P4GB-DW-4		0,2S/0,5	1	31857-06		
		ТН	А	СРВ 123	0,5	(110000/√3)/(100/√3)	15853-96		
		ТН	В	СРВ 123	0,5	(110000/√3)/(100/√3)	15853-96		
		ТН	С	СРВ 123	0,5	(110000/√3)/(100/√3)	15853-96		
		ТТ	А	TG 145	0,2	600/5	15651-96		
		ТТ	В	TG 145	0,2	600/5	15651-96		
		ТТ	С	TG 145	0,2	600/5	15651-96		

Продолжение таблицы 3

1	2	3	4	5	6	7	8	9	10
47	ПП Максим Горький, ВЛ 110 кВ №70(1) "Гумрак"	Счетчик	A1802RALQ-P4GB-DW-4		0,2S/0,5	1	31857-06	ЭКОМ-3000 рег. № 17049-14 RTU-327 рег. № 19495-03	ССВ-1Г рег. № 58301-14 УСВ-3 рег. № 51644-12
		ТН	A	СРВ 123	0,5	(110000/√3)/(100/√3)	15853-96		
		ТН	B	СРВ 123	0,5	(110000/√3)/(100/√3)	15853-96		
		ТН	C	СРВ 123	0,5	(110000/√3)/(100/√3)	15853-96		
		ТТ	A	TG 145	0,2	600/5	15651-96		
		ТТ	B	TG 145	0,2	600/5	15651-96		
		ТТ	C	TG 145	0,2	600/5	15651-96		
48	ПП Максим Горький, ВЛ 110 кВ №70(2) "Гумрак"	Счетчик	A1802RALQ-P4GB-DW-4		0,2S/0,5	1	31857-06		
		ТН	A	СРВ 123	0,5	(110000/√3)/(100/√3)	15853-96		
		ТН	B	СРВ 123	0,5	(110000/√3)/(100/√3)	15853-96		
		ТН	C	СРВ 123	0,5	(110000/√3)/(100/√3)	15853-96		
		ТТ	A	TG 145	0,2	600/5	15651-96		
		ТТ	B	TG 145	0,2	600/5	15651-96		
		ТТ	C	TG 145	0,2	600/5	15651-96		
49	ПП Максим Горький, ВЛ 110 кВ №73 "Тяговая М. Горький"	Счетчик	A1802RALQ-P4GB-DW-4		0,2S/0,5	1	31857-06		
		ТН	A	СРВ 123	0,5	(110000/√3)/(100/√3)	15853-96		
		ТН	B	СРВ 123	0,5	(110000/√3)/(100/√3)	15853-96		
		ТН	C	СРВ 123	0,5	(110000/√3)/(100/√3)	15853-96		
		ТТ	A	TG 145	0,2	600/5	15651-96		
		ТТ	B	TG 145	0,2	600/5	15651-96		
		ТТ	C	TG 145	0,2	600/5	15651-96		
50	ПП Максим Горький, ВЛ 110 №74 "Тяговая М. Горький"	Счетчик	A1802RALQ-P4GB-DW-4		0,2S/0,5	1	31857-06		
		ТН	A	СРВ 123	0,5	(110000/√3)/(100/√3)	15853-96		
		ТН	B	СРВ 123	0,5	(110000/√3)/(100/√3)	15853-96		
		ТН	C	СРВ 123	0,5	(110000/√3)/(100/√3)	15853-96		
		ТТ	A	TG 145	0,2	600/5	15651-96		
		ТТ	B	TG 145	0,2	600/5	15651-96		
		ТТ	C	TG 145	0,2	600/5	15651-96		

Продолжение таблицы 3

1	2	3	4	5	6	7	8	9	10
51	ТП Петров Вал, Ввод 27,5 кВ-1	Счетчик	A2R-3-0L-C25-T+		0,5S	1	14555-99	ЭКОМ-3000 рег. № 17049-14 RTU-327 рег. № 19495-03	ССВ-1Г рег. № 58301-14 УСВ-3 рег. № 51644-12
		ТН	A	ЗНОМ-35-65 У1	0,5	27500/100	912-70		
		ТН	B	ЗНОМ-35-65 У1	0,5	27500/100	912-70		
		ТН	C	-					
		ТТ	A	ТВ 35-II ХЛ2	0,5	1000/5	19720-00		
		ТТ	B	ТВ 35-II ХЛ2	0,5	1000/5	19720-00		
		ТТ	C	ТВ 35-II ХЛ2	0,5	1000/5	19720-00		
52	ТП Петров Вал, Ввод 27,5 кВ-2	Счетчик	A2R-3-0L-C25-T+		0,5S	1	14555-02		
		ТН	A	ЗНОМ-35-65 У1	0,5	27500/100	912-70		
		ТН	B	ЗНОМ-35-65 У1	0,5	27500/100	912-70		
		ТН	C	-					
		ТТ	A	ТВ 35-II ХЛ2	0,5	1000/5	19720-00		
		ТТ	B	ТВ 35-II ХЛ2	0,5	1000/5	19720-00		
		ТТ	C	ТВ 35-II ХЛ2	0,5	1000/5	19720-00		
53	ТП Петров Вал, ЗРУ-10 кВ, Ввод-1	Счетчик	A2R-4-0L-C25-T+		0,5S	1	14555-99		
		ТН	A	НАМИТ-10 УХЛ2	0,5	10000/100	16687-97		
		ТН	B						
		ТН	C						
		ТТ	A	ТЛК10-6	0,5	1000/5	9143-01		
		ТТ	B	ТЛК10-6	0,5	1000/5	9143-01		
		ТТ	C	ТЛК10-6	0,5	1000/5	9143-01		
54	ТП Петров Вал, ЗРУ-10 кВ, Ввод-2	Счетчик	A2R-4-0L-C25-T+		0,5S	1	14555-99		
		ТН	A	НАМИТ-10 УХЛ2	0,5	10000/100	16687-97		
		ТН	B						
		ТН	C						
		ТТ	A	ТЛК10-6	0,5	1000/5	9143-01		
		ТТ	B	ТЛК10-6	0,5	1000/5	9143-01		
		ТТ	C	ТЛК10-6	0,5	1000/5	9143-01		

Продолжение таблицы 3

1	2	3	4	5	6	7	8	9	10
55	ТП Петров Вал, Ввод Т1 110 кВ	Счетчик	A1802RALQ-P4GB-DW-4		0,2S/0,5	1	31857-06	ЭКОМ-3000 рег. № 17049-14 RTU-327 рег. № 19495-03	ССВ-1Г рег. № 58301-14 УСВ-3 рег. № 51644-12
		ТН	А	НКФ-110-57 У1	0,5	(110000/√3)/(100/√3)	14205-94		
		ТН	В	НКФ-110-57 У1	0,5	(110000/√3)/(100/√3)	14205-94		
		ТН	С	НКФ-110-57 У1	0,5	(110000/√3)/(100/√3)	14205-94		
		ТТ	А	TG 145	0,2	600/5	15651-96		
		ТТ	В	TG 145	0,2	600/5	15651-96		
		ТТ	С	TG 145	0,2	600/5	15651-96		
56	ТП Петров Вал, Ввод Т2 110 кВ	Счетчик	A1802RALQ-P4GB-DW-4		0,2S/0,5	1	31857-06		
		ТН	А	НКФ-110-57 У1	0,5	(110000/√3)/(100/√3)	14205-94		
		ТН	В	НКФ-110-57 У1	0,5	(110000/√3)/(100/√3)	14205-94		
		ТН	С	НКФ-110-57 У1	0,5	(110000/√3)/(100/√3)	14205-94		
		ТТ	А	TG 145	0,2	600/5	15651-96		
		ТТ	В	TG 145	0,2	600/5	15651-96		
		ТТ	С	TG 145	0,2	600/5	15651-96		
57	ТП Петров Вал, СВ	Счетчик	A1802RALQ-P4GB-DW-4		0,2S/0,5	1	31857-06		
		ТН	А	НКФ-110-57 У1	0,5	(110000/√3)/(100/√3)	14205-94		
		ТН	В	НКФ-110-57 У1	0,5	(110000/√3)/(100/√3)	14205-94		
		ТН	С	НКФ-110-57 У1	0,5	(110000/√3)/(100/√3)	14205-94		
		ТТ	А	TG 145	0,2	600/5	15651-96		
		ТТ	В	TG 145	0,2	600/5	15651-96		
		ТТ	С	TG 145	0,2	600/5	15651-96		
58	ТП Петров Вал, №440 (ВЛ-110кВ-№440 ПС П.Вал)	Счетчик	A1802RALQ-P4GB-DW-4		0,2S/0,5	1	31857-06		
		ТН	А	НКФ-110-57 У1	0,5	(110000/√3)/(100/√3)	14205-94		
		ТН	В	НКФ-110-57 У1	0,5	(110000/√3)/(100/√3)	14205-94		
		ТН	С	НКФ-110-57 У1	0,5	(110000/√3)/(100/√3)	14205-94		
		ТТ	А	ТГФМ-110 II* УХЛ1*	0,2	300/1	36672-08		
		ТТ	В	ТГФМ-110 II* УХЛ1*	0,2	300/1	36672-08		
		ТТ	С	ТГФМ-110 II* УХЛ1*	0,2	300/1	36672-08		

Продолжение таблицы 3

1	2	3	4	5	6	7	8	9	10
59	ТП Петров Вал, №463 (ВЛ-110кВ-№453 ПС-Таловка)	Счетчик	A1802RALQ-P4GB-DW-4		0,2S/0,5	1	31857-06	ЭКОМ-3000 рег. № 17049-14 RTU-327 рег. № 19495-03	ССВ-1Г рег. № 58301-14 УСВ-3 рег. № 51644-12
		ТН	А	НКФ-110-57 У1	0,5	(110000/√3)/(100/√3)	14205-94		
		ТН	В	НКФ-110-57 У1	0,5	(110000/√3)/(100/√3)	14205-94		
		ТН	С	НКФ-110-57 У1	0,5	(110000/√3)/(100/√3)	14205-94		
		ТТ	А	ТГФМ-110 II* УХЛ1*	0,2	300/1	36672-08		
		ТТ	В	ТГФМ-110 II* УХЛ1*	0,2	300/1	36672-08		
		ТТ	С	ТГФМ-110 II* УХЛ1*	0,2	300/1	36672-08		
60	ТП Зензеватка, №465 (ПС-Зензеватка ВЛ-110 №465)	Счетчик	A1802RALQ-P4GB-DW-4		0,2S/0,5	1	31857-06	ЭКОМ-3000 рег. № 17049-14 RTU-327 рег. № 19495-03	ССВ-1Г рег. № 58301-14 УСВ-3 рег. № 51644-12
		ТН	А	НКФ-110-57 У1	0,5	(110000/√3)/(100/√3)	14205-94		
		ТН	В	НКФ-110-57 У1	0,5	(110000/√3)/(100/√3)	14205-94		
		ТН	С	НКФ-110-57 У1	0,5	(110000/√3)/(100/√3)	14205-94		
		ТТ	А	ТОГФ-110-III УХЛ1*	0,2S	300/5	61432-15		
		ТТ	В	ТОГФ-110-III УХЛ1*	0,2S	300/5	61432-15		
		ТТ	С	ТОГФ-110-III УХЛ1*	0,2S	300/5	61432-15		
61	ТП Зензеватка, №464 (ПС-Зензеватка ВЛ-110 №464)	Счетчик	A1802RALQ-P4GB-DW-4		0,2S/0,5	1	31857-06		
		ТН	А	НКФ-110-57 У1	0,5	(110000/√3)/(100/√3)	14205-94		
		ТН	В	НКФ-110-57 У1	0,5	(110000/√3)/(100/√3)	14205-94		
		ТН	С	НКФ-110-57 У1	0,5	(110000/√3)/(100/√3)	14205-94		
		ТТ	А	ТОГФ-110-III УХЛ1*	0,2S	300/5	61432-15		
		ТТ	В	ТОГФ-110-III УХЛ1*	0,2S	300/5	61432-15		
		ТТ	С	ТОГФ-110-III УХЛ1*	0,2S	300/5	61432-15		
62	ТП Зензеватка, В 27,5 ТП-1	Счетчик	EA05RAL-B-3		0,5S	1	16666-97		
		ТН	А	ЗНОМ-35-65 У1	0,5	27500/100	912-70		
		ТН	В	ЗНОМ-35-65 У1	0,5	27500/100	912-70		
		ТН	С	-					
		ТТ	А	ТВ 35-II ХЛ2	0,5	600/5	19720-00		
		ТТ	В	ТВ 35-II ХЛ2	0,5	600/5	19720-00		
		ТТ	С	ТВ 35-II ХЛ2	0,5	600/5	19720-00		

Продолжение таблицы 3

1	2	3	4	5	6	7	8	9	10
63	ТП Зензеватка, В 27,5 ТП-2	Счетчик	EA05RAL-B-3		0,5S	1	16666-97	ЭКОМ-3000 рег. № 17049-14 RTU-327 рег. № 19495-03	ССВ-1Г рег. № 58301-14 УСВ-3 рег. № 51644-12
		ТН	A	ЗНОМ-35-65 У1	0,5	27500/100	912-70		
		ТН	B	ЗНОМ-35-65 У1	0,5	27500/100	912-70		
		ТН	C	-					
		ТТ	A	ТВ 35-II ХЛ2	0,5	600/5	19720-00		
		ТТ	B	ТВ 35-II ХЛ2	0,5	600/5	19720-00		
		ТТ	C	ТВ 35-II ХЛ2	0,5	600/5	19720-00		
64	ТП Колоцкий, Ввод 27,5 кВ-1	Счетчик	EA05RAL-B-3		0,5S	1	16666-97	ЭКОМ-3000 рег. № 17049-14 RTU-327 рег. № 19495-03	ССВ-1Г рег. № 58301-14 УСВ-3 рег. № 51644-12
		ТН	A	ЗНОМ-35-65 У1	0,5	27500/100	912-70		
		ТН	B	ЗНОМ-35-65 У1	0,5	27500/100	912-70		
		ТН	C	-					
		ТТ	A	ТВ 35-II ХЛ2	0,5	600/5	19720-00		
		ТТ	B	ТВ 35-II ХЛ2	0,5	600/5	19720-00		
		ТТ	C	ТВ 35-II ХЛ2	0,5	600/5	19720-00		
65	ТП Колоцкий, Ввод 27,5 кВ-2	Счетчик	EA05RAL-B-3		0,5S	1	16666-97		
		ТН	A	ЗНОМ-35-65 У1	0,5	27500/100	912-70		
		ТН	B	ЗНОМ-35-65 У1	0,5	27500/100	912-70		
		ТН	C	-					
		ТТ	A	ТВ 35-II ХЛ2	0,5	600/5	19720-00		
		ТТ	B	ТВ 35-II ХЛ2	0,5	600/5	19720-00		
		ТТ	C	ТВ 35-II ХЛ2	0,5	600/5	19720-00		
66	РП Иловля-2, №545	Счетчик	A1802RALQ-P4GB-DW-4		0,2S/0,5	1	31857-06	ЭКОМ-3000 рег. № 17049-14 RTU-327 рег. № 19495-03	ССВ-1Г рег. № 58301-14 УСВ-3 рег. № 51644-12
		ТН	A	НАМИ-110 УХЛ1	0,2	(110000/√3)/(100/√3)	24218-08		
		ТН	B	НАМИ-110 УХЛ1	0,2	(110000/√3)/(100/√3)	24218-08		
		ТН	C	НАМИ-110 УХЛ1	0,2	(110000/√3)/(100/√3)	24218-08		
		ТТ	A	ТФЗМ 110Б-IV ХЛ1	0,5	600/5	26422-04		
		ТТ	B	ТФЗМ 110Б-IV ХЛ1	0,5	600/5	26422-04		
		ТТ	C	ТФЗМ 110Б-IV ХЛ1	0,5	600/5	26422-04		

Продолжение таблицы 3

1	2	3	4	5	6	7	8	9	10
67	РП Иловля-2, №552	Счетчик	A1802RALQ-P4GB-DW-4		0,2S/0,5	1	31857-06	ЭКОМ-3000 рег. № 17049-14 RTU-327 рег. № 19495-03	ССВ-1Г рег. № 58301-14 УСВ-3 рег. № 51644-12
		ТН	А	НАМИ-110 УХЛ1	0,2	(110000/√3)/(100/√3)	24218-08		
		ТН	В	НАМИ-110 УХЛ1	0,2	(110000/√3)/(100/√3)	24218-08		
		ТН	С	НАМИ-110 УХЛ1	0,2	(110000/√3)/(100/√3)	24218-08		
		ТТ	А	ТФЗМ 110Б-IV ХЛ1	0,5	600/5	26422-04		
		ТТ	В	ТФЗМ 110Б-IV ХЛ1	0,5	600/5	26422-04		
		ТТ	С	ТФЗМ 110Б-IV ХЛ1	0,5	600/5	26422-04		
68	РП Иловля-2, №543	Счетчик	A1802RALQ-P4GB-DW-4		0,2S/0,5	1	31857-06		
		ТН	А	НАМИ-110 УХЛ1	0,2	(110000/√3)/(100/√3)	24218-08		
		ТН	В	НАМИ-110 УХЛ1	0,2	(110000/√3)/(100/√3)	24218-08		
		ТН	С	НАМИ-110 УХЛ1	0,2	(110000/√3)/(100/√3)	24218-08		
		ТТ	А	ТФЗМ 110Б-IV ХЛ1	0,5	600/5	26422-04		
		ТТ	В	ТФЗМ 110Б-IV ХЛ1	0,5	600/5	26422-04		
		ТТ	С	ТФЗМ 110Б-IV ХЛ1	0,5	600/5	26422-04		
69	РП Иловля-2, Тяговая-2	Счетчик	A1802RALQ-P4GB-DW-4		0,2S/0,5	1	31857-06		
		ТН	А	НАМИ-110 УХЛ1	0,2	(110000/√3)/(100/√3)	24218-08		
		ТН	В	НАМИ-110 УХЛ1	0,2	(110000/√3)/(100/√3)	24218-08		
		ТН	С	НАМИ-110 УХЛ1	0,2	(110000/√3)/(100/√3)	24218-08		
		ТТ	А	ТФЗМ 110Б-IV ХЛ1	0,5	600/5	26422-04		
		ТТ	В	ТФЗМ 110Б-IV ХЛ1	0,5	600/5	26422-04		
		ТТ	С	ТФЗМ 110Б-IV ХЛ1	0,5	600/5	26422-04		
70	РП Иловля-2, №56	Счетчик	A1802RALQ-P4GB-DW-4		0,2S/0,5	1	31857-06		
		ТН	А	НАМИ-110 УХЛ1	0,2	(110000/√3)/(100/√3)	24218-08		
		ТН	В	НАМИ-110 УХЛ1	0,2	(110000/√3)/(100/√3)	24218-08		
		ТН	С	НАМИ-110 УХЛ1	0,2	(110000/√3)/(100/√3)	24218-08		
		ТТ	А	ТФЗМ 110Б-IV ХЛ1	0,5	600/5	26422-04		
		ТТ	В	ТФЗМ 110Б-IV ХЛ1	0,5	600/5	26422-04		
		ТТ	С	ТФЗМ 110Б-IV ХЛ1	0,5	600/5	26422-04		

Продолжение таблицы 3

1	2	3	4	5	6	7	8	9	10
71	РП Иловля-2, Тяговая-1	Счетчик	A1802RALQ-P4GB-DW-4		0,2S/0,5	1	31857-06	ЭКОМ-3000 рег. № 17049-14 RTU-327 рег. № 19495-03	ССВ-1Г рег. № 58301-14 УСВ-3 рег. № 51644-12
		ТН	А	НАМИ-110 УХЛ1	0,2	(110000/√3)/(100/√3)	24218-08		
		ТН	В	НАМИ-110 УХЛ1	0,2	(110000/√3)/(100/√3)	24218-08		
		ТН	С	НАМИ-110 УХЛ1	0,2	(110000/√3)/(100/√3)	24218-08		
		ТТ	А	ТФЗМ 110Б-IV ХЛ1	0,5	600/5	26422-04		
		ТТ	В	ТФЗМ 110Б-IV ХЛ1	0,5	600/5	26422-04		
		ТТ	С	ТФЗМ 110Б-IV ХЛ1	0,5	600/5	26422-04		
72	РП Иловля-2, ОВГ	Счетчик	A1802RALQ-P4GB-DW-4		0,2S/0,5	1	31857-06		
		ТН	А	НАМИ-110 УХЛ1	0,2	(110000/√3)/(100/√3)	24218-08		
		ТН	В	НАМИ-110 УХЛ1	0,2	(110000/√3)/(100/√3)	24218-08		
		ТН	С	НАМИ-110 УХЛ1	0,2	(110000/√3)/(100/√3)	24218-08		
		ТТ	А	ТФЗМ 110Б-IV ХЛ1	0,5	600/5	26422-04		
		ТТ	В	ТФЗМ 110Б-IV ХЛ1	0,5	600/5	26422-04		
		ТТ	С	ТФЗМ 110Б-IV ХЛ1	0,5	600/5	26422-04		
73	РП Иловля-2, АТ-1	Счетчик	A1802RALQ-P4GB-DW-4		0,2S/0,5	1	31857-06		
		ТН	А	НАМИ-110 УХЛ1	0,2	(110000/√3)/(100/√3)	24218-08		
		ТН	В	НАМИ-110 УХЛ1	0,2	(110000/√3)/(100/√3)	24218-08		
		ТН	С	НАМИ-110 УХЛ1	0,2	(110000/√3)/(100/√3)	24218-08		
		ТТ	А	ТФЗМ 110Б-IV ХЛ1	0,5	600/5	26422-04		
		ТТ	В	ТФЗМ 110Б-IV ХЛ1	0,5	600/5	26422-04		
		ТТ	С	ТФЗМ 110Б-IV ХЛ1	0,5	600/5	26422-04		
74	РП Иловля-2, Иловля-2-Арчеда (Арчеда-Иловля-2)	Счетчик	A1802RALQ-P4GB-DW-4		0,2S/0,5	1	31857-11		
		ТН	А	ЗНГА-220 II* У1	0,2	(220000/√3)/(100/√3)	52061-12		
		ТН	В	ЗНГА-220 II* У1	0,2	(220000/√3)/(100/√3)	52061-12		
		ТН	С	ЗНГА-220 II* У1	0,2	(220000/√3)/(100/√3)	52061-12		
		ТТ	А	ТОГФ-220-III УХЛ1	0,2S	1000/5	61432-15		
		ТТ	В	ТОГФ-220-III УХЛ1	0,2S	1000/5	61432-15		
		ТТ	С	ТОГФ-220-III УХЛ1	0,2S	1000/5	61432-15		

Продолжение таблицы 3

1	2	3	4	5	6	7	8	9	10
75	РП Иловля-2, Волга-Иловля-2	Счетчик	A1802RALQ-P4GB-DW-4		0,2S/0,5	1	31857-11	ЭКОМ-3000 рег. № 17049-14 RTU-327 рег. № 19495-03	ССВ-1Г рег. № 58301-14 УСВ-3 рег. № 51644-12
		ТН	А	ЗНГА-220 II* У1	0,2	(220000/√3)/(100/√3)	52061-12		
		ТН	В	ЗНГА-220 II* У1	0,2	(220000/√3)/(100/√3)	52061-12		
		ТН	С	ЗНГА-220 II* У1	0,2	(220000/√3)/(100/√3)	52061-12		
		ТТ	А	ТОГФ-220-III УХЛ1	0,2S	1000/5	61432-15		
		ТТ	В	ТОГФ-220-III УХЛ1	0,2S	1000/5	61432-15		
		ТТ	С	ТОГФ-220-III УХЛ1	0,2S	1000/5	61432-15		
76	РП Иловля-2, СП(МЛП)	Счетчик	A1802RALQ-P4GB-DW-4		0,2S/0,5	1	31857-11		
		ТН	А	ЗНГА-220 II* У1	0,2	(220000/√3)/(100/√3)	52061-12		
		ТН	В	ЗНГА-220 II* У1	0,2	(220000/√3)/(100/√3)	52061-12		
		ТН	С	ЗНГА-220 II* У1	0,2	(220000/√3)/(100/√3)	52061-12		
		ТТ	А	ТОГФ-220-III УХЛ1	0,2S	1000/5	61432-15		
		ТТ	В	ТОГФ-220-III УХЛ1	0,2S	1000/5	61432-15		
		ТТ	С	ТОГФ-220-III УХЛ1	0,2S	1000/5	61432-15		
77	ТП Городская, ВЛ 110 кВ "Арматурная-1"	Счетчик	A1802RALQ-P4GB-DW-4		0,2S/0,5	1	31857-06	ЭКОМ-3000 рег. № 17049-14 RTU-327 рег. № 41907-09	ССВ-1Г рег. № 58301-14 УСВ-3 рег. № 51644-12
		ТН	А	НАМИ-110 УХЛ1	0,2	(110000/√3)/(100/√3)	24218-08		
		ТН	В	НАМИ-110 УХЛ1	0,2	(110000/√3)/(100/√3)	24218-08		
		ТН	С	НАМИ-110 УХЛ1	0,2	(110000/√3)/(100/√3)	24218-08		
		ТТ	А	ТГФМ-110 II* УХЛ1*	0,2	100/1	36672-08		
		ТТ	В	ТГФМ-110 II* УХЛ1*	0,2	100/1	36672-08		
		ТТ	С	ТГФМ-110 II* УХЛ1*	0,2	100/1	36672-08		
78	ТП Городская, ВЛ 110 кВ "Арматурная-2"	Счетчик	A1802RALQ-P4GB-DW-4		0,2S/0,5	1	31857-06		
		ТН	А	НАМИ-110 УХЛ1	0,2	(110000/√3)/(100/√3)	24218-08		
		ТН	В	НАМИ-110 УХЛ1	0,2	(110000/√3)/(100/√3)	24218-08		
		ТН	С	НАМИ-110 УХЛ1	0,2	(110000/√3)/(100/√3)	24218-08		
		ТТ	А	ТГФМ-110 II* УХЛ1*	0,2	100/1	36672-08		
		ТТ	В	ТГФМ-110 II* УХЛ1*	0,2	100/1	36672-08		
		ТТ	С	ТГФМ-110 II* УХЛ1*	0,2	100/1	36672-08		

Продолжение таблицы 3

1	2	3	4	5	6	7	8	9	10
79	ПС Смородинка, ВЛ-35 кВ "Смородинка-1"	Счетчик	A1802RALQ-P4GB-DW-4		0,2S/0,5	1	31857-06	ЭКОМ-3000 рег. № 17049-14	ССВ-1Г рег. № 58301-14
		ТН	A	НАМИ-35 УХЛ1	0,2	35000/100	19813-09		
		ТН	B						
		ТН	C						
		ТТ	A	STSM-38 УХЛ1	0,2S	50/1	37491-08		
		ТТ	B	STSM-38 УХЛ1	0,2S	50/1	37491-08		
		ТТ	C	STSM-38 УХЛ1	0,2S	50/1	37491-08		
80	ПС Смородинка, ВЛ-35 кВ "Смородинка-2"	Счетчик	A1802RALQ-P4GB-DW-4		0,2S/0,5	1	31857-06	RTU-327 рег. № 41907-09	УСВ-3 рег. № 51644-12
		ТН	A	НАМИ-35 УХЛ1	0,2	35000/100	19813-09		
		ТН	B						
		ТН	C						
		ТТ	A	STSM-38 УХЛ1	0,2S	50/1	37491-08		
		ТТ	B	STSM-38 УХЛ1	0,2S	50/1	37491-08		
		ТТ	C	STSM-38 УХЛ1	0,2S	50/1	37491-08		
81	ТП Екатериновка, В-220-ТП-1 (ВЛ-220 Ртищево)	Счетчик	EA02RALX-P3B-4		0,2S/0,5	1	16666-97	ЭКОМ-3000 рег. № 17049-14	ССВ-1Г рег. № 58301-14
		ТН	A	НКФ-220-58 У1	0,5	(220000/√3)/(100/√3)	14626-95		
		ТН	B	НКФ-220-58 У1	0,5	(220000/√3)/(100/√3)	14626-95		
		ТН	C	НКФ-220-58 У1	0,5	(220000/√3)/(100/√3)	14626-95		
		ТТ	A	ТГФ220-II* У1	0,2	100/1	20645-07		
		ТТ	B	ТГФ220-II* У1	0,2	100/1	20645-07		
		ТТ	C	ТГФ220-II* У1	0,2	100/1	20645-07		
82	ТП Екатериновка, В-220-ТП-2 (ВЛ-220 Аткарск)	Счетчик	EA02RAL-P3B-4		0,2S/0,5	1	16666-97	RTU-327 рег. № 41907-09	УСВ-3 рег. № 51644-12
		ТН	A	НКФ-220-58 У1	0,5	(220000/√3)/(100/√3)	14626-95		
		ТН	B	НКФ-220-58 У1	0,5	(220000/√3)/(100/√3)	14626-95		
		ТН	C	НКФ-220-58 У1	0,5	(220000/√3)/(100/√3)	14626-95		
		ТТ	A	ТГФ220-II* У1	0,2	100/1	20645-07		
		ТТ	B	ТГФ220-II* У1	0,2	100/1	20645-07		
		ТТ	C	ТГФ220-II* У1	0,2	100/1	20645-07		

Продолжение таблицы 3

1	2	3	4	5	6	7	8	9	10
83	ТП Екатериновка, В-220 рабочая перем.	Счетчик	EA02RALX-P3B-4		0,2S/0,5	1	16666-97	ЭКОМ-3000 рег. № 17049-14 RTU-327 рег. № 41907-09	ССВ-1Г рег. № 58301-14 УСВ-3 рег. № 51644-12
		ТН	A	НКФ-220-58 У1	0,5	(220000/√3)/(100/√3)	14626-95		
		ТН	B	НКФ-220-58 У1	0,5	(220000/√3)/(100/√3)	14626-95		
		ТН	C	НКФ-220-58 У1	0,5	(220000/√3)/(100/√3)	14626-95		
		ТТ	A	ТГФ220-II* У1	0,2	300/1	20645-07		
		ТТ	B	ТГФ220-II* У1	0,2	300/1	20645-07		
		ТТ	C	ТГФ220-II* У1	0,2	300/1	20645-07		
84	ТП Екатериновка, В-220 ремонтная перем.	Счетчик	EA02RALX-P3B-4		0,2S/0,5	1	16666-97		
		ТН	A	НКФ-220-58 У1	0,5	(220000/√3)/(100/√3)	14626-95		
		ТН	B	НКФ-220-58 У1	0,5	(220000/√3)/(100/√3)	14626-95		
		ТН	C	НКФ-220-58 У1	0,5	(220000/√3)/(100/√3)	14626-95		
		ТТ	A	ТГФ220-II* У1	0,2	300/1	20645-07		
		ТТ	B	ТГФ220-II* У1	0,2	300/1	20645-07		
		ТТ	C	ТГФ220-II* У1	0,2	300/1	20645-07		
85	ТП Екатериновка, Ввод 27,5 кВ-1	Счетчик	EA05RAL-P4B-3		0,5S/1,0	1	16666-97		
		ТН	A	ЗНОМ-35-65 У1	0,5	27500/100	912-70		
		ТН	B	ЗНОМ-35-65 У1	0,5	27500/100	912-70		
		ТН	C	-					
		ТТ	A	ТФЗМ-35Б-1У1	0,5	1000/5	3689-73		
		ТТ	B	ТФЗМ-35Б-1У1	0,5	1000/5	3689-73		
		ТТ	C	ТФЗМ-35Б-1У1	0,5	1000/5	3689-73		
86	ТП Екатериновка, Ввод 27,5 кВ-2	Счетчик	EA05RAL-P4B-3		0,5S/1,0	1	16666-97		
		ТН	A	ЗНОМ-35-65 У1	0,5	27500/100	912-70		
		ТН	B	ЗНОМ-35-65 У1	0,5	27500/100	912-70		
		ТН	C	-					
		ТТ	A	ТФЗМ-35Б-1У1	0,5	1000/5	3689-73		
		ТТ	B	ТФЗМ-35Б-1У1	0,5	1000/5	3689-73		
		ТТ	C	ТФЗМ-35Б-1У1	0,5	1000/5	3689-73		

Продолжение таблицы 3

1	2	3	4	5	6	7	8	9	10
87	ТП Екатериновка, Ввод 1-10 кВ	Счетчик	EA05RAL-P4B-3		0,5S/1,0	1	16666-97	ЭКОМ-3000 рег. № 17049-14 RTU-327 рег. № 41907-09	ССВ-1Г рег. № 58301-14 УСВ-3 рег. № 51644-12
		ТН	А	НТМИ-10-66	0,5	10000/100	831-69		
		ТН	В						
		ТН	С						
		ТТ	А	ТОЛ 10	0,5	1500/5	7069-02		
		ТТ	В	-					
		ТТ	С	ТОЛ 10	0,5	1500/5	7069-02		
88	ТП Екатериновка, Ввод 2-10 кВ	Счетчик	EA05RAL-P4B-3		0,5S/1,0	1	16666-97		
		ТН	А	НТМИ-10-66	0,5	10000/100	831-69		
		ТН	В						
		ТН	С						
		ТТ	А	ТОЛ 10	0,5	1500/5	7069-02		
		ТТ	В	-					
		ТТ	С	ТОЛ 10	0,5	1500/5	7069-02		
89	ТП Аткарск, Ввод 1 110 кВ (ВЛ-110 тяговая I цепь)	Счетчик	A1802RALQ-P4GB-DW-4		0,2S/0,5	1	31857-06	ЭКОМ-3000 рег. № 17049-14 RTU-327 рег. № 41907-09	ССВ-1Г рег. № 58301-14 УСВ-3 рег. № 51644-12
		ТН	С	НАМИ-110 УХЛ1	0,2	(110000/√3)/(100/√3)	24218-08		
		ТН	С	НАМИ-110 УХЛ1	0,2	(110000/√3)/(100/√3)	24218-08		
		ТН	А	НАМИ-110 УХЛ1	0,2	(110000/√3)/(100/√3)	24218-08		
		ТТ	В	ТГФМ-110 II* УХЛ1*	0,2	200/1	36672-08		
		ТТ	В	ТГФМ-110 II* УХЛ1*	0,2	200/1	36672-08		
		ТТ	С	ТГФМ-110 II* УХЛ1*	0,2	200/1	36672-08		
90	ТП Аткарск, Ввод 2 110 кВ (ВЛ-110 тяговая II цепь)	Счетчик	A1802RALQ-P4GB-DW-4		0,2S/0,5	1	31857-06		
		ТН	В	НАМИ-110 УХЛ1	0,2	(110000/√3)/(100/√3)	24218-08		
		ТН	С	НАМИ-110 УХЛ1	0,2	(110000/√3)/(100/√3)	24218-08		
		ТН	А	НАМИ-110 УХЛ1	0,2	(110000/√3)/(100/√3)	24218-08		
		ТТ	С	ТГФМ-110 II* УХЛ1*	0,2	200/1	36672-08		
		ТТ	А	ТГФМ-110 II* УХЛ1*	0,2	200/1	36672-08		
		ТТ	А	ТГФМ-110 II* УХЛ1*	0,2	200/1	36672-08		

Продолжение таблицы 3

1	2	3	4	5	6	7	8	9	10
91	ТП Аткарск, Ввод 3 110 кВ	Счетчик	A1802RALQ-P4GB-DW-4		0,2S/0,5	1	31857-06	ЭКОМ-3000 рег. № 17049-14 RTU-327 рег. № 41907-09	ССВ-1Г рег. № 58301-14 УСВ-3 рег. № 51644-12
		ТН	А	НАМИ-110 УХЛ1	0,2	(110000/√3)/(100/√3)	24218-03		
		ТН	С	НАМИ-110 УХЛ1	0,2	(110000/√3)/(100/√3)	24218-03		
		ТН	В	НАМИ-110 УХЛ1	0,2	(110000/√3)/(100/√3)	24218-03		
		ТТ	С	ТГФМ-110 II* УХЛ1*	0,2	200/1	36672-08		
		ТТ	В	ТГФМ-110 II* УХЛ1*	0,2	200/1	36672-08		
		ТТ	В	ТГФМ-110 II* УХЛ1*	0,2	200/1	36672-08		
92	ТП Аткарск, В 27,5-Т1	Счетчик	EA05RAL-P4B-3		0,5S/1,0	1	16666-97		
		ТН	А	ЗНОМ-35-65 У1	0,5	27500/100	912-07		
		ТН	В	ЗНОМ-35-65 У1	0,5	27500/100	912-07		
		ТН	С	-					
		ТТ	А	ТФЗМ-35Б-1У1	0,5	1000/5	3689-73		
		ТТ	В	ТФЗМ-35Б-1У1	0,5	1000/5	3689-73		
		ТТ	С	ТФЗМ-35Б-1У1	0,5	1000/5	3689-73		
93	ТП Аткарск, В 27,5-Т2	Счетчик	EA05RAL-P4B-3		0,5S/1,0	1	16666-97		
		ТН	А	ЗНОМ-35-65 У1	0,5	27500/100	912-07		
		ТН	В	ЗНОМ-35-65 У1	0,5	27500/100	912-07		
		ТН	С	-					
		ТТ	А	ТФЗМ-35Б-1У1	0,5	1000/5	3689-73		
		ТТ	В	ТФЗМ-35Б-1У1	0,5	1000/5	3689-73		
		ТТ	С	ТФЗМ-35Б-1У1	0,5	1000/5	3689-73		
94	ТП Аткарск, В 10-Т1	Счетчик	EA05RAL-P4B-3		0,5S/1,0	1	16666-97		
		ТН	А	НТМИ-10-66	0,5	10000/100	831-69		
		ТН	В						
		ТН	С						
		ТТ	А	ТОЛ 10	0,5S	1500/5	7069-02		
		ТТ	В	-					
		ТТ	С	ТОЛ 10	0,5S	1500/5	7069-02		

Продолжение таблицы 3

1	2	3	4	5	6	7	8	9	10
95	ТП Аткарск, В 10-Т2	Счетчик		EA02RAL-P3B-4	0,2S/0,5	1	16666-97	ЭКОМ-3000 рег. № 17049-14 RTU-327 рег. № 41907-09	ССВ-1Г рег. № 58301-14 УСВ-3 рег. № 51644-12
		ТН	А	НТМИ-10-66	0,5	10000/100	831-69		
		ТН	В						
		ТН	С						
		ТТ	А	ТОЛ 10	0,5S	1500/5	7069-02		
		ТТ	В	-					
		ТТ	С	ТОЛ 10	0,5S	1500/5	7069-02		
96	ТП Аткарск, Ф-7	Счетчик		EA05RAL-B-3	0,5S/1,0	1	16666-97		
		ТН	А	НТМИ-10-66	0,5	10000/100	831-69		
		ТН	В						
		ТН	С						
		ТТ	А	ТПЛ-10	0,5	200/5	47958-11		
		ТТ	В	-					
		ТТ	С	ТПЛ-10	0,5	200/5	47958-11		
97	ТП Аткарск, Ф-8	Счетчик		EA05RAL-B-3	0,5S/1,0	1	16666-97		
		ТН	А	НТМИ-10-66	0,5	10000/100	831-69		
		ТН	В						
		ТН	С						
		ТТ	А	ТПЛ-10	0,5	200/5	47958-11		
		ТТ	В	-					
		ТТ	С	ТПЛ-10	0,5	200/5	47958-11		
98	ТП Аткарск, Ф-3-10 кВ	Счетчик		СЭТ-4ТМ.03М.01	0,5S/1,0	1	36697-12		
		ТН	А	НАМИТ-10-2 УХЛ2	0,5	10000/100	16687-02		
		ТН	В						
		ТН	С						
		ТТ	А	ТЛК10-6 У3	0,5	600/5	9143-01		
		ТТ	В	-					
		ТТ	С	ТЛК10-6 У3	0,5	600/5	9143-01		

Продолжение таблицы 3

1	2	3	4	5	6	7	8	9	10
99	ТП Аткарск, Ф-4-10 кВ	Счетчик	СЭТ-4ТМ.03М.01		0,5S/1,0	1	36697-12	ЭКОМ-3000 рег. № 17049-14 RTU-327 рег. № 41907-09	ССВ-1Г рег. № 58301-14 УСВ-3 рег. № 51644-12
		ТН	А	НАМИТ-10-2 УХЛ2	0,5	10000/100	16687-02		
		ТН	В						
		ТН	С						
		ТТ	А	ТЛК10-6 У3	0,5	600/5	9143-01		
		ТТ	В	-					
		ТТ	С	ТЛК10-6 У3	0,5	600/5	9143-01		
100	ТП Татищево, Т1-110 кВ (ВЛ-110 Аткарск-Татищево тяг.)	Счетчик	A1802RALQ-P4GB-DW-4		0,2S/0,5	1	31857-06	ЭКОМ-3000 рег. № 17049-14 RTU-327 рег. № 41907-09	ССВ-1Г рег. № 58301-14 УСВ-3 рег. № 51644-12
		ТН	А	НАМИ-110 УХЛ1	0,2	(110000/√3)/(100/√3)	24218-08		
		ТН	В	НАМИ-110 УХЛ1	0,2	(110000/√3)/(100/√3)	24218-08		
		ТН	С	НАМИ-110 УХЛ1	0,2	(110000/√3)/(100/√3)	24218-08		
		ТТ	А	ТГФМ-110 II* УХЛ1*	0,2	300/1	36672-08		
		ТТ	В	ТГФМ-110 II* УХЛ1*	0,2	300/1	36672-08		
		ТТ	С	ТГФМ-110 II* УХЛ1*	0,2	300/1	36672-08		
101	ТП Татищево, Т2-110 кВ (ВЛ-110 Татищево тяг.-Курдюм)	Счетчик	A1802RALQ-P4GB-DW-4		0,2S/0,5	1	31857-06		
		ТН	А	НАМИ-110 УХЛ1	0,2	(110000/√3)/(100/√3)	24218-08		
		ТН	В	НАМИ-110 УХЛ1	0,2	(110000/√3)/(100/√3)	24218-08		
		ТН	С	НАМИ-110 УХЛ1	0,2	(110000/√3)/(100/√3)	24218-08		
		ТТ	А	ТГФМ-110 II* УХЛ1*	0,2	300/1	36672-08		
		ТТ	В	ТГФМ-110 II* УХЛ1*	0,2	300/1	36672-08		
		ТТ	С	ТГФМ-110 II* УХЛ1*	0,2	300/1	36672-08		
102	ТП Татищево, Т3-110 кВ	Счетчик	A1802RALQ-P4GB-DW-4		0,2S/0,5	1	31857-06		
		ТН	А	НАМИ-110 УХЛ1	0,2	(110000/√3)/(100/√3)	24218-08		
		ТН	В	НАМИ-110 УХЛ1	0,2	(110000/√3)/(100/√3)	24218-08		
		ТН	С	НАМИ-110 УХЛ1	0,2	(110000/√3)/(100/√3)	24218-08		
		ТТ	А	ТГФМ-110 II* УХЛ1*	0,2	300/1	36672-08		
		ТТ	В	ТГФМ-110 II* УХЛ1*	0,2	300/1	36672-08		
		ТТ	С	ТГФМ-110 II* УХЛ1*	0,2	300/1	36672-08		

Продолжение таблицы 3

1	2	3	4	5	6	7	8	9	10
103	ТП Татищево, Ремонтная перемычка 110 кВ	Счетчик	A1802RALQ-P4GB-DW-4		0,2S/0,5	1	31857-06	ЭКОМ-3000 рег. № 17049-14 RTU-327 рег. № 41907-09	ССВ-1Г рег. № 58301-14 УСВ-3 рег. № 51644-12
		ТН	А	НАМИ-110 УХЛ1	0,2	(110000/√3)/(100/√3)	24218-08		
		ТН	В	НАМИ-110 УХЛ1	0,2	(110000/√3)/(100/√3)	24218-08		
		ТН	С	НАМИ-110 УХЛ1	0,2	(110000/√3)/(100/√3)	24218-08		
		ТТ	А	ТГФМ-110 II* УХЛ1*	0,2	300/1	36672-08		
		ТТ	В	ТГФМ-110 II* УХЛ1*	0,2	300/1	36672-08		
		ТТ	С	ТГФМ-110 II* УХЛ1*	0,2	300/1	36672-08		
104	ТП Татищево, Рабочая перемычка 110 кВ	Счетчик	EA02RAL-P3B-4		0,2S/0,5	1	16666-97		
		ТН	А	НАМИ-110 УХЛ1	0,2	(110000/√3)/(100/√3)	24218-08		
		ТН	В	НАМИ-110 УХЛ1	0,2	(110000/√3)/(100/√3)	24218-08		
		ТН	С	НАМИ-110 УХЛ1	0,2	(110000/√3)/(100/√3)	24218-08		
		ТТ	А	ТГФМ-110 II* УХЛ1*	0,2	300/1	36672-08		
		ТТ	В	ТГФМ-110 II* УХЛ1*	0,2	300/1	36672-08		
		ТТ	С	ТГФМ-110 II* УХЛ1*	0,2	300/1	36672-08		
105	ТП Татищево, В27,5-Т1	Счетчик	EA05RAL-P4B-3		0,5S/1,0	1	16666-97		
		ТН	А	ЗНОМ-35-65 У1	0,5	27500/100	912-70		
		ТН	В	ЗНОМ-35-65 У1	0,5	27500/100	912-70		
		ТН	С	-					
		ТТ	А	ТФЗМ-35Б-1У1	0,5	1000/5	3689-73		
		ТТ	В	ТФЗМ-35Б-1У1	0,5	1000/5	3689-73		
		ТТ	С	ТФЗМ-35Б-1У1	0,5	1000/5	3689-73		
106	ТП Татищево, В27,5-Т2	Счетчик	EA05RAL-P4B-3		0,5S/1,0	1	16666-97		
		ТН	А	ЗНОМ-35-65 У1	0,5	27500/100	912-70		
		ТН	В	ЗНОМ-35-65 У1	0,5	27500/100	912-70		
		ТН	С	-					
		ТТ	А	ТФЗМ-35Б-1У1	0,5	1000/5	3689-73		
		ТТ	В	ТФЗМ-35Б-1У1	0,5	1000/5	3689-73		
		ТТ	С	ТФЗМ-35Б-1У1	0,5	1000/5	3689-73		

Продолжение таблицы 3

1	2	3	4	5	6	7	8	9	10
107	ТП Татищево, В 10-Т-1	Счетчик	EA05RAL-P4B-3		0,5S/1,0	1	16666-97	ЭКОМ-3000 рег. № 17049-14 RTU-327 рег. № 41907-09	ССВ-1Г рег. № 58301-14 УСВ-3 рег. № 51644-12
		ТН	A	НТМИ-10 У3	0,5	10000/100	51199-12		
		ТН	B						
		ТН	C						
		ТТ	A	ТВК-10	0,5	1000/5	8913-82		
		ТТ	B	ТВК-10	0,5	1000/5	8913-82		
		ТТ	C	ТВК-10	0,5	1000/5	8913-82		
108	ТП Татищево, В 10-Т-2	Счетчик	EA05RAL-P4B-3		0,5S/1,0	1	16666-97		
		ТН	A	НТМИ-10 У3	0,5	10000/100	51199-12		
		ТН	B						
		ТН	C						
		ТТ	A	ТВК-10	0,5	1000/5	8913-82		
		ТТ	B	ТВК-10	0,5	1000/5	8913-82		
		ТТ	C	ТВК-10	0,5	1000/5	8913-82		
109	ТП Трофимовский-2, Т1-110кВ (ВЛ-110кВ Саратовская Северо-Западная 1 цепь с отпайками)	Счетчик	A1802RALQ-P4GB-DW-4		0,2S/0,5	1	31857-11	ЭКОМ-3000 рег. № 17049-14 RTU-327 рег. № 41907-09	ССВ-1Г рег. № 58301-14 УСВ-3 рег. № 51644-12
		ТН	A	НАМИ-110 УХЛ1	0,2	(110000/√3)/(100/√3)	24218-03		
		ТН	B	НАМИ-110 УХЛ1	0,2	(110000/√3)/(100/√3)	24218-03		
		ТН	C	НАМИ-110 УХЛ1	0,2	(110000/√3)/(100/√3)	24218-03		
		ТТ	A	ТГФ110-II*	0,2S	200/1	34096-07		
		ТТ	B	ТГФ110-II*	0,2S	200/1	34096-07		
		ТТ	C	ТГФ110-II*	0,2S	200/1	34096-07		
110	ТП Трофимовский-2, Т2-110кВ (ВЛ 110кВ Саратовская ТЭЦ-2 с отпайкой ПС Трофимовский-2 тяговая)	Счетчик	A1802RALQ-P4GB-DW-4		0,2S/0,5	1	31857-11		
		ТН	A	НАМИ-110 УХЛ1	0,2	(110000/√3)/(100/√3)	24218-03		
		ТН	B	НАМИ-110 УХЛ1	0,2	(110000/√3)/(100/√3)	24218-03		
		ТН	C	НАМИ-110 УХЛ1	0,2	(110000/√3)/(100/√3)	24218-03		
		ТТ	A	ТГФ110-II*	0,2S	200/1	34096-07		
		ТТ	B	ТГФ110-II*	0,2S	200/1	34096-07		
		ТТ	C	ТГФ110-II*	0,2S	200/1	34096-07		

Продолжение таблицы 3

1	2	3	4	5	6	7	8	9	10
111	ТП Трофимовский-2, ТП-1 ввод №1 27,5 кВ	Счетчик	EA05RAL-P4B-3		0,5S/1,0	1	16666-97	ЭКОМ-3000 рег. № 17049-14 RTU-327 рег. № 41907-09	ССВ-1Г рег. № 58301-14 УСВ-3 рег. № 51644-12
		ТН	А	ЗНОМ-35-65 У1	0,5	27500/100	912-70		
		ТН	В	ЗНОМ-35-65 У1	0,5	27500/100	912-70		
		ТН	С	-					
		ТТ	А	ТВ-35-II ХЛ2	0,5	1000/5	19720-06		
		ТТ	В	ТВ-35-II ХЛ2	0,5	1000/5	19720-06		
		ТТ	С	ТВ-35-II ХЛ2	0,5	1000/5	19720-06		
112	ТП Трофимовский-2, ТП-1 ввод №2 27,5 кВ	Счетчик	EA05RAL-P4B-3		0,5S/1,0	1	16666-97		
		ТН	А	ЗНОМ-35-65 У1	0,5	27500/100	912-70		
		ТН	В	ЗНОМ-35-65 У1	0,5	27500/100	912-70		
		ТН	С	-					
		ТТ	А	ТФЗМ-35Б-1У1	0,5	1000/5	3689-73		
		ТТ	В	ТФЗМ-35Б-1У1	0,5	1000/5	3689-73		
		ТТ	С	ТФЗМ-35Б-1У1	0,5	1000/5	3689-73		
113	ТП Трофимовский-2, Т-1 Ввод №1 10 кВ	Счетчик	EA05RAL-P4B-3		0,5S/1,0	1	16666-97		
		ТН	А	НТМИ-10-66	0,5	10000/100	831-69		
		ТН	В						
		ТН	С						
		ТТ	А	ТПОЛ-10	0,5	1500/5	1261-59		
		ТТ	В	ТПОЛ-10	0,5	1500/5	1261-59		
		ТТ	С	ТПОЛ-10	0,5	1500/5	1261-59		
114	ТП Трофимовский-2, Т-2 Ввод №2 10 кВ	Счетчик	EA05RAL-P4B-3		0,5S/1,0	1	16666-97		
		ТН	А	НТМИ-10 У3	0,5	10000/100	51199-18		
		ТН	В						
		ТН	С						
		ТТ	А	ТПОЛ-10	0,5	1000/5	1261-59		
		ТТ	В	ТПОЛ-10	0,5	1000/5	1261-59		
		ТТ	С	ТПОЛ-10	0,5	1000/5	1261-59		

Продолжение таблицы 3

1	2	3	4	5	6	7	8	9	10
115	ТП Трофимовский-2, Ф-1 10 кВ	Счетчик	ПСЧ-4ТМ.05МК.00		0,5S/1,0	1	64450-16	ЭКОМ-3000 рег. № 17049-14 RTU-327 рег. № 41907-09	ССВ-1Г рег. № 58301-14 УСВ-3 рег. № 51644-12
		ТН	А	НТМИ-10-66	0,5	10000/100	831-69		
		ТН	В						
		ТН	С						
		ТТ	А	ТПЛ-10	0,5	400/5	1276-59		
		ТТ	В	-					
		ТТ	С	ТПЛ-10	0,5	400/5	1276-59		
116	ТП Трофимовский-2, Ф-2 10 кВ	Счетчик	ПСЧ-4ТМ.05МК.00		0,5S/1,0	1	64450-16		
		ТН	А	НТМИ-10 У3	0,5	10000/100	51199-18		
		ТН	В						
		ТН	С						
		ТТ	А	ТВЛМ-10	0,5	400/5	1856-63		
		ТТ	В	-					
		ТТ	С	ТВЛМ-10	0,5	400/5	1856-63		
117	ТП Трофимовский-2, Ф-5 10 кВ	Счетчик	EA02RAL-P3B-4		0,2S/0,5	1	16666-97		
		ТН	А	НТМИ-10-66	0,5	10000/100	831-69		
		ТН	В						
		ТН	С						
		ТТ	А	ТВЛМ-10	0,5	100/5	1856-63		
		ТТ	В	-					
		ТТ	С	ТВЛМ-10	0,5	100/5	1856-63		
118	ТП Трофимовский-2, Ф-9 10 кВ	Счетчик	ПСЧ-4ТМ.05МК.01		0,5S/1,0	1	64450-16		
		ТН	А	НТМИ-10-66	0,5	10000/100	831-69		
		ТН	В						
		ТН	С						
		ТТ	А	ТПЛ-10	0,5	50/5	1276-59		
		ТТ	В	-					
		ТТ	С	ТПЛ-10	0,5	50/5	1276-59		

Продолжение таблицы 3

1	2	3	4	5	6	7	8	9	10
119	ТП Трофимовский-2, Ф-10 10 кВ	Счетчик	EA05RAL-B-3		0,5S/1,0	1	16666-97	ЭКОМ-3000 рег. № 17049-14 RTU-327 рег. № 41907-09	ССВ-1Г рег. № 58301-14 УСВ-3 рег. № 51644-12
		ТН	A	НТМИ-10 У3	0,5	10000/100	51199-18		
		ТН	B						
		ТН	C						
		ТТ	A	ТПЛ-10-М	0,5	100/5	22192-01		
		ТТ	B	-					
		ТТ	C	ТПЛ-10-М	0,5	100/5	22192-01		
120	ТП Трофимовский-2, Ф-12 10 кВ	Счетчик	ПСЧ-4ТМ.05МК.01		0,5S/1,0	1	64450-16		
		ТН	A	НТМИ-10 У3	0,5	10000/100	51199-18		
		ТН	B						
		ТН	C						
		ТТ	A	ТПЛ-10	0,5	50/5	1276-59		
		ТТ	B	-					
		ТТ	C	ТПЛ-10	0,5	50/5	1276-59		
121	ТП Трофимовский-2, Ф-19 10 кВ	Счетчик	EA02RAL-P3B-4		0,2S/0,5	1	16666-97		
		ТН	A	НТМИ-10-66	0,5	10000/100	831-69		
		ТН	B						
		ТН	C						
		ТТ	A	ТВК-10	0,5	100/5	8913-82		
		ТТ	B	-					
		ТТ	C	ТВК-10	0,5	100/5	8913-82		
122	ТП Трофимовский-2, Ф-20 10 кВ	Счетчик	EA05RAL-P4B-3		0,5S/1,0	1	16666-97		
		ТН	A	НТМИ-10 У3	0,5	10000/100	51199-18		
		ТН	B						
		ТН	C						
		ТТ	A	ТПЛ-10-М	0,5	100/5	22192-01		
		ТТ	B	-					
		ТТ	C	ТПЛ-10-М	0,5	100/5	22192-01		

Продолжение таблицы 3

1	2	3	4	5	6	7	8	9	10
123	ПС Курдюм, ВЛ-35 кВ "Сторожовка"	Счетчик	A1802RALQ-P4GB-DW-4		0,2S/0,5	1	31857-06	ЭКОМ-3000 рег. № 17049-14 RTU-327 рег. № 41907-09	ССВ-1Г рег. № 58301-14 УСВ-3 рег. № 51644-12
		ТН	A	НАМИ-35 УХЛ1	0,2	35000/100	19813-00		
		ТН	B						
		ТН	C						
		ТТ	A	STSM-38 УХЛ1	0,2S	300/1	37491-08		
		ТТ	B	STSM-38 УХЛ1	0,2S	300/1	37491-08		
		ТТ	C	STSM-38 УХЛ1	0,2S	300/1	37491-08		
124	ПС Курдюм, ВЛ-35 кВ "Песчанный умет"	Счетчик	A1802RALQ-P4GB-DW-4		0,2S/0,5	1	31857-06		
		ТН	A	НАМИ-35 УХЛ1	0,2	35000/100	19813-00		
		ТН	B						
		ТН	C						
		ТТ	A	STSM-38 УХЛ1	0,2S	300/1	37491-08		
		ТТ	B	STSM-38 УХЛ1	0,2S	300/1	37491-08		
		ТТ	C	STSM-38 УХЛ1	0,2S	300/1	37491-08		
125	ПС Курдюм, "Т-1" 35 кВ	Счетчик	A1802RALQ-P4GB-DW-4		0,2S/0,5	1	31857-06		
		ТН	A	НАМИ-35 УХЛ1	0,2	35000/100	19813-00		
		ТН	B						
		ТН	C						
		ТТ	A	STSM-38 УХЛ1	0,2S	50/1	37491-08		
		ТТ	B	STSM-38 УХЛ1	0,2S	50/1	37491-08		
		ТТ	C	STSM-38 УХЛ1	0,2S	50/1	37491-08		
126	ПС Курдюм, "Ремонтная перемычка" 35 кВ	Счетчик	A1802RALQ-P4GB-DW-4		0,2S/0,5	1	31857-06		
		ТН	A	НАМИ-35 УХЛ1	0,2	35000/100	19813-00		
		ТН	B						
		ТН	C						
		ТТ	A	STSM-38 УХЛ1	0,2S	50/1	37491-08		
		ТТ	B	STSM-38 УХЛ1	0,2S	50/1	37491-08		
		ТТ	C	STSM-38 УХЛ1	0,2S	50/1	37491-08		

Продолжение таблицы 3

1	2	3	4	5	6	7	8	9	10
127	ТП Карамыш, ОРУ-110 кВ, В-110-Т1 (Сельмаш)	Счетчик	EA02RAL-P3B-4		0,2S/0,5	1	16666-97	ЭКОМ-3000 рег. № 17049-14 RTU-327 рег. № 41907-09	ССВ-1Г рег. № 58301-14 УСВ-3 рег. № 51644-12
		ТН	A	НКФ-110-57 У1	0,5	(110000/√3)/(100/√3)	14205-94		
		ТН	B	НКФ-110-57 У1	0,5	(110000/√3)/(100/√3)	14205-94		
		ТН	C	НКФ-110-57 У1	0,5	(110000/√3)/(100/√3)	14205-94		
		ТТ	A	ТГФ110 II*	0,2S	300/1	16635-05		
		ТТ	B	ТГФ110 II*	0,2S	300/1	16635-05		
		ТТ	C	ТГФ110 II*	0,2S	300/1	16635-05		
128	ТП Карамыш, ОРУ-110 кВ, В-110-Т2 (Красноармейск)	Счетчик	EA02RAL-P3B-4		0,2S/0,5	1	16666-97		
		ТН	A	НКФ-110-57 У1	0,5	(110000/√3)/(100/√3)	14205-94		
		ТН	B	НКФ-110-57 У1	0,5	(110000/√3)/(100/√3)	14205-94		
		ТН	C	НКФ-110-57 У1	0,5	(110000/√3)/(100/√3)	14205-94		
		ТТ	A	ТГФ110 II*	0,2S	300/1	16635-05		
		ТТ	B	ТГФ110 II*	0,2S	300/1	16635-05		
		ТТ	C	ТГФ110 II*	0,2S	300/1	16635-05		
129	ТП Карамыш, ОРУ-110 кВ, В-110-Т3 (Литейная)	Счетчик	EA05RAL-B-4		0,5S/1,0	1	16666-97		
		ТН	A	НКФ-110-57 У1	0,5	(110000/√3)/(100/√3)	14205-94		
		ТН	B	НКФ-110-57 У1	0,5	(110000/√3)/(100/√3)	14205-94		
		ТН	C	НКФ-110-57 У1	0,5	(110000/√3)/(100/√3)	14205-94		
		ТТ	A	ТГФ110 II*	0,2S	300/1	16635-05		
		ТТ	B	ТГФ110 II*	0,2S	300/1	16635-05		
		ТТ	C	ТГФ110 II*	0,2S	300/1	16635-05		
130	ТП Карамыш, 110 кВ рабочая перемычка (СВ)	Счетчик	EA02RALX-P3B-4		0,2S/0,5	1	16666-97		
		ТН	A	НКФ-110-57 У1	0,5	(110000/√3)/(100/√3)	14205-94		
		ТН	B	НКФ-110-57 У1	0,5	(110000/√3)/(100/√3)	14205-94		
		ТН	C	НКФ-110-57 У1	0,5	(110000/√3)/(100/√3)	14205-94		
		ТТ	A	ТГФ110 II*	0,2S	600/5	16635-05		
		ТТ	B	ТГФ110 II*	0,2S	600/5	16635-05		
		ТТ	C	ТГФ110 II*	0,2S	600/5	16635-05		

Продолжение таблицы 3

1	2	3	4	5	6	7	8	9	10
131	ТП Карамыш, 110 кВ ремонтная перемычка	Счетчик	EA02RALX-P3B-4		0,2S/0,5	1	16666-97	ЭКОМ-3000 рег. № 17049-14 RTU-327 рег. № 41907-09	ССВ-1Г рег. № 58301-14 УСВ-3 рег. № 51644-12
		ТН	А	НКФ-110-57 У1	0,5	(110000/√3)/(100/√3)	14205-94		
		ТН	В	НКФ-110-57 У1	0,5	(110000/√3)/(100/√3)	14205-94		
		ТН	С	НКФ-110-57 У1	0,5	(110000/√3)/(100/√3)	14205-94		
		ТТ	А	ТГФ110 II*	0,2S	600/5	16635-05		
		ТТ	В	ТГФ110 II*	0,2S	600/5	16635-05		
		ТТ	С	ТГФ110 II*	0,2S	600/5	16635-05		
132	ТП Карамыш, ОРУ-27,5 кВ Т-1 Ввод 27,5 кВ	Счетчик	A2R-3-AL-C29-T+		0,5S	1	14555-99		
		ТН	А	ЗНОМ-35-65 У1	0,5	27500/100	912-07		
		ТН	В	ЗНОМ-35-65 У1	0,5	27500/100	912-07		
		ТН	С	-					
		ТТ	А	ТВ 35-II ХЛ2	0,5	1000/5	19720-00		
		ТТ	В	ТВ 35-II ХЛ2	0,5	1000/5	19720-00		
		ТТ	С	ТВ 35-II ХЛ2	0,5	1000/5	19720-00		
133	ТП Карамыш, ОРУ-27,5 кВ Т-2 Ввод 27,5 кВ	Счетчик	A2R-3-AL-C29-T+		0,5S	1	14555-99		
		ТН	А	ЗНОМ-35-65 У1	0,5	27500/100	912-07		
		ТН	В	ЗНОМ-35-65 У1	0,5	27500/100	912-07		
		ТН	С	-					
		ТТ	А	ТВ 35-II ХЛ2	0,5	1000/5	19720-00		
		ТТ	В	ТВ 35-II ХЛ2	0,5	1000/5	19720-00		
		ТТ	С	ТВ 35-II ХЛ2	0,5	1000/5	19720-00		
134	ТП Карамыш, ЗРУ-10 кВ, Т-1 Ввод 10 кВ	Счетчик	A2R-4-0L-C25-T+		0,5S	1	14555-99		
		ТН	А	НАМИТ-10 УХЛ2	0,5	10000/100	16687-97		
		ТН	В						
		ТН	С						
		ТТ	А	ТЛК-10 У3	0,5	1000/5	9143-06		
		ТТ	В	ТЛК-10 У3	0,5	1000/5	9143-06		
		ТТ	С	ТЛК-10 У3	0,5	1000/5	9143-06		

Продолжение таблицы 3

1	2	3	4	5	6	7	8	9	10
135	ТП Карамыш, ЗРУ-10 кВ, Т-2 Ввод 10 кВ	Счетчик	A2R-4-0L-C25-T+		0,5S	1	14555-99	ЭКОМ-3000 рег. № 17049-14 RTU-327 рег. № 41907-09	ССВ-1Г рег. № 58301-14 УСВ-3 рег. № 51644-12
		ТН	A	НАМИТ-10 УХЛ2	0,5	10000/100	16687-97		
		ТН	B						
		ТН	C						
		ТТ	A	ТЛК-10 У3	0,5	1000/5	9143-06		
		ТТ	B	ТЛК-10 У3	0,5	1000/5	9143-06		
		ТТ	C	ТЛК-10 У3	0,5	1000/5	9143-06		
136	ТП Багаевка, Ввод- 1 110 кВ (Распределительная)	Счетчик	A1802RAL-P4GB-DW-4		0,2S/0,5	1	31857-11	ЭКОМ-3000 рег. № 17049-14 RTU-327 рег. № 41907-09	ССВ-1Г рег. № 58301-14 УСВ-3 рег. № 51644-12
		ТН	A	ЗНОГ-110-III УХЛ1	0,2	(110000/√3)/(100/√3)	61431-15		
		ТН	B	ЗНОГ-110-III УХЛ1	0,2	(110000/√3)/(100/√3)	61431-15		
		ТН	C	ЗНОГ-110-III УХЛ1	0,2	(110000/√3)/(100/√3)	61431-15		
		ТТ	A	ТОГФ-110-III УХЛ1*	0,2S	600/5	61432-15		
		ТТ	B	ТОГФ-110-III УХЛ1*	0,2S	600/5	61432-15		
		ТТ	C	ТОГФ-110-III УХЛ1*	0,2S	600/5	61432-15		
137	ТП Багаевка, Ввод- 2 110 кВ (Распред. П. Умет-2)	Счетчик	A1802RAL-P4GB-DW-4		0,2S/0,5	1	31857-11		
		ТН	A	ЗНОГ-110-III УХЛ1	0,2	(110000/√3)/(100/√3)	61431-15		
		ТН	B	ЗНОГ-110-III УХЛ1	0,2	(110000/√3)/(100/√3)	61431-15		
		ТН	C	ЗНОГ-110-III УХЛ1	0,2	(110000/√3)/(100/√3)	61431-15		
		ТТ	A	ТОГФ-110-III УХЛ1*	0,2S	600/5	61432-15		
		ТТ	B	ТОГФ-110-III УХЛ1*	0,2S	600/5	61432-15		
		ТТ	C	ТОГФ-110-III УХЛ1*	0,2S	600/5	61432-15		
138	ТП Багаевка, Ввод- 3 110 кВ	Счетчик	A1802RAL-P4GB-DW-4		0,2S/0,5	1	31857-11		
		ТН	A	ЗНОГ-110-III УХЛ1	0,2	(110000/√3)/(100/√3)	61431-15		
		ТН	B	ЗНОГ-110-III УХЛ1	0,2	(110000/√3)/(100/√3)	61431-15		
		ТН	C	ЗНОГ-110-III УХЛ1	0,2	(110000/√3)/(100/√3)	61431-15		
		ТТ	A	ТОГФ-110-III УХЛ1*	0,2S	300/5	61432-15		
		ТТ	B	ТОГФ-110-III УХЛ1*	0,2S	300/5	61432-15		
		ТТ	C	ТОГФ-110-III УХЛ1*	0,2S	300/5	61432-15		

Продолжение таблицы 3

1	2	3	4	5	6	7	8	9	10
139	ТП Багаевка, Ремонтная перемычка 110 кВ	Счетчик	A1802RAL-P4GB-DW-4		0,2S/0,5	1	31857-11	ЭКОМ-3000 рег. № 17049-14 RTU-327 рег. № 41907-09	ССВ-1Г рег. № 58301-14 УСВ-3 рег. № 51644-12
		ТН	А	ЗНОГ-110-III УХЛ1	0,2	(110000/√3)/(100/√3)	61431-15		
		ТН	В	ЗНОГ-110-III УХЛ1	0,2	(110000/√3)/(100/√3)	61431-15		
		ТН	С	ЗНОГ-110-III УХЛ1	0,2	(110000/√3)/(100/√3)	61431-15		
		ТТ	А	ТОГФ-110-III УХЛ1*	0,2S	600/5	61432-15		
		ТТ	В	ТОГФ-110-III УХЛ1*	0,2S	600/5	61432-15		
		ТТ	С	ТОГФ-110-III УХЛ1*	0,2S	600/5	61432-15		
140	ТП Багаевка, Секционный выключатель 110 кВ	Счетчик	A1802RAL-P4GB-DW-4		0,2S/0,5	1	31857-11		
		ТН	А	ЗНОГ-110-III УХЛ1	0,2	(110000/√3)/(100/√3)	61431-15		
		ТН	В	ЗНОГ-110-III УХЛ1	0,2	(110000/√3)/(100/√3)	61431-15		
		ТН	С	ЗНОГ-110-III УХЛ1	0,2	(110000/√3)/(100/√3)	61431-15		
		ТТ	А	ТОГФ-110-III УХЛ1*	0,2S	600/5	61432-15		
		ТТ	В	ТОГФ-110-III УХЛ1*	0,2S	600/5	61432-15		
		ТТ	С	ТОГФ-110-III УХЛ1*	0,2S	600/5	61432-15		
141	ТП Багаевка, Т-1 27,5 кВ	Счетчик	EA05RAL-B-3		0,5S/1,0	1	16666-07		
		ТН	А	ЗНОМ-35-65 У1	0,5	27500/100	912-70		
		ТН	В	ЗНОМ-35-65 У1	0,5	27500/100	912-70		
		ТН	С	-					
		ТТ	А	ТОЛ-СЭЩ-35-IV-21	0,5S	1500/5	47124-11		
		ТТ	В	ТОЛ-СЭЩ-35-IV-21	0,5S	1500/5	47124-11		
		ТТ	С	ТОЛ-СЭЩ-35-IV-21	0,5S	1500/5	47124-11		
142	ТП Багаевка, Т-2 27,5 кВ	Счетчик	A2R-3-0L-C25-T+		0,5S	1	14555-02		
		ТН	А	ЗНОМ-35-65 У1	0,5	27500/100	912-70		
		ТН	В	ЗНОМ-35-65 У1	0,5	27500/100	912-70		
		ТН	С	-					
		ТТ	А	ТОЛ-СЭЩ-35-IV-21	0,5S	1500/5	47124-11		
		ТТ	В	ТОЛ-СЭЩ-35-IV-21	0,5S	1500/5	47124-11		
		ТТ	С	ТОЛ-СЭЩ-35-IV-21	0,5S	1500/5	47124-11		

Продолжение таблицы 3

1	2	3	4	5	6	7	8	9	10
143	ТП Багаевка, Т-3 27,5 кВ	Счетчик	A1805RAL-P4G-DW-4		0,5S/1,0	1	31857-11	ЭКОМ-3000 рег. № 17049-14 RTU-327 рег. № 41907-09	ССВ-1Г рег. № 58301-14 УСВ-3 рег. № 51644-12
		ТН	А	ЗНОМ-35-65 У1	0,5	27500/100	912-70		
		ТН	В	ЗНОМ-35-65 У1	0,5	27500/100	912-70		
		ТН	С	-					
		ТТ	А	ТОЛ-СЭЩ-35-IV-21	0,5S	1500/5	47124-11		
		ТТ	В	ТОЛ-СЭЩ-35-IV-21	0,5S	1500/5	47124-11		
		ТТ	С	ТОЛ-СЭЩ-35-IV-21	0,5S	1500/5	47124-11		
144	ТП Багаевка, Т-1 ввод 10 кВ	Счетчик	A2R-4-0L-C25-T+		0,5S	1	14555-99		
		ТН	А	НАМИТ-10 УХЛ2	0,5	10000/100	16687-97		
		ТН	В						
		ТН	С						
		ТТ	А	ТЛК10-6 У3	0,5	1000/5	9143-01		
		ТТ	В	ТЛК10-6 У3	0,5	1000/5	9143-01		
		ТТ	С	ТЛК10-6 У3	0,5	1000/5	9143-01		
145	ТП Багаевка, Т-2 ввод 10 кВ	Счетчик	EA02RAL-P3B-4		0,2S/0,5	1	16666-97		
		ТН	А	НАМИТ-10 УХЛ2	0,5	10000/100	16687-97		
		ТН	В						
		ТН	С						
		ТТ	А	ТЛК10-6 У3	0,5	1000/5	9143-01		
		ТТ	В	ТЛК10-6 У3	0,5	1000/5	9143-01		
		ТТ	С	ТЛК10-6 У3	0,5	1000/5	9143-01		
146	ТП Багаевка, Т-3 ввод 10 кВ	Счетчик	A1805RAL-P4G-DW-4		0,5S/1,0	1	31857-11		
		ТН	А	НАМИТ-10 УХЛ2	0,5	10000/100	16687-97		
		ТН	В						
		ТН	С						
		ТТ	А	ТОЛ-10	0,5S	1000/5	47959-16		
		ТТ	В	ТОЛ-10	0,5S	1000/5	47959-16		
		ТТ	С	ТОЛ-10	0,5S	1000/5	47959-16		

Продолжение таблицы 3

1	2	3	4	5	6	7	8	9	10
147	ТП Анисовка, ЛР110-1-РП-Пушкино Тяговая	Счетчик	A1802RALQ-P4GB-DW-4		0,2S/0,5	1	31857-06	ЭКОМ-3000 рег. № 17049-14 RTU-327 рег. № 41907-09	ССВ-1Г рег. № 58301-14 УСВ-3 рег. № 51644-12
		ТН	А	НАМИ-110 УХЛ1	0,2	(110000/√3)/(100/√3)	24218-08		
		ТН	В	НАМИ-110 УХЛ1	0,2	(110000/√3)/(100/√3)	24218-08		
		ТН	В	НАМИ-110 УХЛ1	0,2	(110000/√3)/(100/√3)	24218-08		
		ТТ	А	ТГФМ-110 II* УХЛ1*	0,2	200/1	36672-08		
		ТТ	В	ТГФМ-110 II* УХЛ1*	0,2	200/1	36672-08		
		ТТ	С	ТГФМ-110 II* УХЛ1*	0,2	200/1	36672-08		
148	ТП Анисовка, ЛР110-2-ТЭЦ-3-Пушкино-2 цепь	Счетчик	A1802RALQ-P4GB-DW-4		0,2S/0,5	1	31857-06		
		ТН	В	НАМИ-110 УХЛ1	0,2	(110000/√3)/(100/√3)	24218-08		
		ТН	С	НАМИ-110 УХЛ1	0,2	(110000/√3)/(100/√3)	24218-08		
		ТН	С	НАМИ-110 УХЛ1	0,2	(110000/√3)/(100/√3)	24218-08		
		ТТ	С	ТГФМ-110 II* УХЛ1*	0,2	200/1	36672-08		
		ТТ	А	ТГФМ-110 II* УХЛ1*	0,2	200/1	36672-08		
		ТТ	В	ТГФМ-110 II* УХЛ1*	0,2	200/1	36672-08		
149	ТП Анисовка, ОРУ-27,5 кВ, Ввод1	Счетчик	EA05RAL-P4B-3		0,5S/1,0	1	16666-97		
		ТН	А	ЗНОМ-35-65 У1	0,5	27500/100	912-70		
		ТН	В	ЗНОМ-35-65 У1	0,5	27500/100	912-70		
		ТН	С	-					
		ТТ	А	ТВ 35-II ХЛ2	0,5	1000/5	19720-00		
		ТТ	В	ТВ 35-II ХЛ2	0,5	1000/5	19720-00		
		ТТ	С	ТВ 35-II ХЛ2	0,5	1000/5	19720-00		
150	ТП Анисовка, ОРУ-27,5 кВ, Ввод2	Счетчик	EA05RAL-P4B-3		0,5S/1,0	1	16666-97		
		ТН	А	ЗНОМ-35-65 У1	0,5	27500/100	912-70		
		ТН	В	ЗНОМ-35-65 У1	0,5	27500/100	912-70		
		ТН	С	-					
		ТТ	А	ТВ 35-II ХЛ2	0,5	1000/5	19720-00		
		ТТ	В	ТВ 35-II ХЛ2	0,5	1000/5	19720-00		
		ТТ	С	ТВ 35-II ХЛ2	0,5	1000/5	19720-00		

Продолжение таблицы 3

1	2	3	4	5	6	7	8	9	10
151	ТП Анисовка, ЗРУ-10 кВ, В10-Т1	Счетчик	EA05RAL-P4B-3		0,5S/1,0	1	16666-97	ЭКОМ-3000 рег. № 17049-14 RTU-327 рег. № 41907-09	ССВ-1Г рег. № 58301-14 УСВ-3 рег. № 51644-12
		ТН	А	НАМИ-10-95УХЛ2	0,5	10000/100	20186-05		
		ТН	В						
		ТН	С						
		ТТ	А	ТЛМ-10	0,5	600/5	2473-69		
		ТТ	В	ТЛМ-10	0,5	600/5	2473-69		
		ТТ	С	ТЛМ-10	0,5	600/5	2473-69		
152	ТП Анисовка, ЗРУ-10 кВ, В10-Т2	Счетчик	EA05RAL-P4B-3		0,5S/1,0	1	16666-97		
		ТН	А	НТМИ-10-66	0,5	10000/100	831-69		
		ТН	В						
		ТН	С						
		ТТ	А	ТВЛМ-10	0,5	1000/5	1856-63		
		ТТ	С	ТВЛМ-10	0,5	1000/5	1856-63		
		ТТ	С	ТВЛМ-10	0,5	1000/5	1856-63		
153	ТП Сенная, Ввод-1 Т-1 110 кВ (Терешка I цепь)	Счетчик	A1802RALQ-P4G-DW-4		0,2S/0,5	1	31857-06	ЭКОМ-3000 рег. № 17049-14 RTU-327 рег. № 41907-09	ССВ-1Г рег. № 58301-14 УСВ-3 рег. № 51644-12
		ТН	А	НАМИ-110 УХЛ1	0,2	(110000/√3)/(100/√3)	24218-08		
		ТН	С	НАМИ-110 УХЛ1	0,2	(110000/√3)/(100/√3)	24218-08		
		ТН	А	НАМИ-110 УХЛ1	0,2	(110000/√3)/(100/√3)	24218-08		
		ТТ	В	ТГФМ-110 II* УХЛ1*	0,2	200/1	36672-08		
		ТТ	С	ТГФМ-110 II* УХЛ1*	0,2	200/1	36672-08		
		ТТ	В	ТГФМ-110 II* УХЛ1*	0,2	200/1	36672-08		
154	ТП Сенная, Ввод-2 Т-2 110 кВ (Терешка II цепь)	Счетчик	A1802RALQ-P4GB-DW-4		0,2S/0,5	1	31857-06		
		ТН	С	НАМИ-110 УХЛ1	0,2	(110000/√3)/(100/√3)	24218-08		
		ТН	В	НАМИ-110 УХЛ1	0,2	(110000/√3)/(100/√3)	24218-08		
		ТН	С	НАМИ-110 УХЛ1	0,2	(110000/√3)/(100/√3)	24218-08		
		ТТ	А	ТГФМ-110 II* УХЛ1*	0,2	200/1	36672-08		
		ТТ	А	ТГФМ-110 II* УХЛ1*	0,2	200/1	36672-08		
		ТТ	А	ТГФМ-110 II* УХЛ1*	0,2	200/1	36672-08		

Продолжение таблицы 3

1	2	3	4	5	6	7	8	9	10
155	ТП Сенная, ОРУ-27,5 кВ, Ввод1	Счетчик	EA05RAL-B-3		0,5S/1,0	1	16666-97	ЭКОМ-3000 рег. № 17049-14 RTU-327 рег. № 41907-09	ССВ-1Г рег. № 58301-14 УСВ-3 рег. № 51644-12
		ТН	A	ЗНОМ-35-65	0,5	27500/100	912-70		
		ТН	B	ЗНОМ-35-65	0,5	27500/100	912-70		
		ТН	C	-					
		ТТ	A	ТФЗМ-35Б-1У1	0,5	1000/5	3689-73		
		ТТ	B	ТФЗМ-35Б-1У1	0,5	1000/5	3689-73		
		ТТ	C	ТФЗМ-35Б-1У1	0,5	1000/5	3689-73		
156	ТП Сенная, ОРУ-27,5 кВ, Ввод2	Счетчик	EA05RAL-P4B-3		0,5S/1,0	1	16666-97		
		ТН	A	ЗНОМ-35-65	0,5	27500/100	912-70		
		ТН	B	ЗНОМ-35-65	0,5	27500/100	912-70		
		ТН	C	-					
		ТТ	A	ТФЗМ-35Б-1У1	0,5	1000/5	3689-73		
		ТТ	B	ТФЗМ-35Б-1У1	0,5	1000/5	3689-73		
		ТТ	C	ТФЗМ-35Б-1У1	0,5	1000/5	3689-73		
157	ТП Сенная, ЗРУ-10 кВ, Ввод-1 10 кВ	Счетчик	EA05RAL-P4B-3		0,5S/1,0	1	16666-97		
		ТН	A	НАМИ-10	0,2	10000/100	11094-87		
		ТН	B						
		ТН	C						
		ТТ	A	ТВК-10	0,5	1000/5	8913-82		
		ТТ	B	-					
		ТТ	C	ТВК-10	0,5	1000/5	8913-82		
158	ТП Сенная, ЗРУ-10 кВ, Ввод-2 10 кВ	Счетчик	EA02RAL-P3B-4		0,2S/0,5	1	16666-97		
		ТН	A	НАМИ-10	0,2	10000/100	11094-87		
		ТН	B						
		ТН	C						
		ТТ	A	ТВК-10	0,5	1000/5	8913-82		
		ТТ	B	-					
		ТТ	C	ТВК-10	0,5	1000/5	8913-82		

Продолжение таблицы 3

1	2	3	4	5	6	7	8	9	10
159	ТП Буровка, ВЛ 220 "Терешка Буровка"	Счетчик	A1802RALQ-P4GB-DW-4		0,2S/0,5	1	31857-06	ЭКОМ-3000 рег. № 17049-14 RTU-327 рег. № 41907-09	ССВ-1Г рег. № 58301-14 УСВ-3 рег. № 51644-12
		ТН	A	НАМИ-220 УХЛ1	0,2	(220000/√3)/(100/√3)	20344-05		
		ТН	B	НАМИ-220 УХЛ1	0,2	(220000/√3)/(100/√3)	20344-05		
		ТН	C	НАМИ-220 УХЛ1	0,2	(220000/√3)/(100/√3)	20344-05		
		ТТ	A	TG245	0,2S	300/5	30489-05		
		ТТ	B	TG245	0,2S	300/5	30489-05		
		ТТ	C	TG245	0,2S	300/5	30489-05		
160	ТП Буровка, ВЛ 220 "Сенная 2- Буровка" (Саратовская ГЭС-Буровка тяговая с отпайкой на ПС Вольская)	Счетчик	A1802RALQ-P4GB-DW-4		0,2S/0,5	1	31857-06		
		ТН	A	НАМИ-220 УХЛ1	0,2	(220000/√3)/(100/√3)	20344-05		
		ТН	B	НАМИ-220 УХЛ1	0,2	(220000/√3)/(100/√3)	20344-05		
		ТН	C	НАМИ-220 УХЛ1	0,2	(220000/√3)/(100/√3)	20344-05		
		ТТ	A	TG245	0,2S	300/5	30489-05		
		ТТ	B	TG245	0,2S	300/5	30489-05		
		ТТ	C	TG245	0,2S	300/5	30489-05		
161	ТП Буровка, Ввод Т-1 220 кВ	Счетчик	A1802RALQ-P4GB-DW-4		0,2S/0,5	1	31857-06		
		ТН	A	НАМИ-220 УХЛ1	0,2	(220000/√3)/(100/√3)	20344-05		
		ТН	B	НАМИ-220 УХЛ1	0,2	(220000/√3)/(100/√3)	20344-05		
		ТН	C	НАМИ-220 УХЛ1	0,2	(220000/√3)/(100/√3)	20344-05		
		ТТ	A	TG245	0,2S	300/5	30489-05		
		ТТ	B	TG245	0,2S	300/5	30489-05		
		ТТ	C	TG245	0,2S	300/5	30489-05		
162	ТП Буровка, Ввод Т-2 220 кВ	Счетчик	A1802RALQ-P4GB-DW-4		0,2S/0,5	1	31857-06		
		ТН	A	НАМИ-220 УХЛ1	0,2	(220000/√3)/(100/√3)	20344-05		
		ТН	B	НАМИ-220 УХЛ1	0,2	(220000/√3)/(100/√3)	20344-05		
		ТН	C	НАМИ-220 УХЛ1	0,2	(220000/√3)/(100/√3)	20344-05		
		ТТ	A	TG245	0,2S	300/5	30489-05		
		ТТ	B	TG245	0,2S	300/5	30489-05		
		ТТ	C	TG245	0,2S	300/5	30489-05		

Продолжение таблицы 3

1	2	3	4	5	6	7	8	9	10
163	ТП Буровка, Секционный выключатель ВЛ-220 кВ	Счетчик	A1802RALQ-P4GB-DW-4		0,2S/0,5	1	31857-06	ЭКОМ-3000 рег. № 17049-14 RTU-327 рег. № 41907-09	ССВ-1Г рег. № 58301-14 УСВ-3 рег. № 51644-12
		ТН	А	НАМИ-220 УХЛ1	0,2	(220000/√3)/(100/√3)	20344-05		
		ТН	В	НАМИ-220 УХЛ1	0,2	(220000/√3)/(100/√3)	20344-05		
		ТН	С	НАМИ-220 УХЛ1	0,2	(220000/√3)/(100/√3)	20344-05		
		ТТ	А	TG245	0,2S	1200/5	30489-05		
		ТТ	В	TG245	0,2S	1200/5	30489-05		
		ТТ	С	TG245	0,2S	1200/5	30489-05		
164	ТП Буровка, Ремонтная перемычка ВЛ-220 кВ	Счетчик	A1802RALQ-P4GB-DW-4		0,2S/0,5	1	31857-06		
		ТН	А	НАМИ-220 УХЛ1	0,2	(220000/√3)/(100/√3)	20344-05		
		ТН	В	НАМИ-220 УХЛ1	0,2	(220000/√3)/(100/√3)	20344-05		
		ТН	С	НАМИ-220 УХЛ1	0,2	(220000/√3)/(100/√3)	20344-05		
		ТТ	А	TG245	0,2S	300/5	30489-05		
		ТТ	В	TG245	0,2S	300/5	30489-05		
		ТТ	С	TG245	0,2S	300/5	30489-05		
165	ТП Сухой Карабулак, Ввод-1 110 кВ (Терешка-Сухой Карабулак)	Счетчик	A1802RAL-P4G-DW-4		0,2S/0,5	1	31857-11	ЭКОМ-3000 рег. № 17049-14 RTU-327 рег. № 41907-09	ССВ-1Г рег. № 58301-14 УСВ-3 рег. № 51644-12
		ТН	А	СРА 123	0,2	(110000/√3)/(100/√3)	15852-06		
		ТН	В	СРА 123	0,2	(110000/√3)/(100/√3)	15852-06		
		ТН	С	СРА 123	0,2	(110000/√3)/(100/√3)	15852-06		
		ТТ	А	TG145 N УХЛ1	0,2S	300/5	30489-05		
		ТТ	В	TG145 N УХЛ1	0,2S	300/5	30489-05		
		ТТ	С	TG145 N УХЛ1	0,2S	300/5	30489-05		
166	ТП Сухой Карабулак, Ввод-2 110 кВ (Курдюм-Тарханы тяговая с отпайкой на Сухой Карабулах)	Счетчик	A1802RAL-P4G-DW-4		0,2S/0,5	1	31857-11		
		ТН	А	СРА 123	0,2	(110000/√3)/(100/√3)	15852-06		
		ТН	В	СРА 123	0,2	(110000/√3)/(100/√3)	15852-06		
		ТН	С	СРА 123	0,2	(110000/√3)/(100/√3)	15852-06		
		ТТ	А	TG145 N УХЛ1	0,2S	300/5	30489-05		
		ТТ	В	TG145 N УХЛ1	0,2S	300/5	30489-05		
		ТТ	С	TG145 N УХЛ1	0,2S	300/5	30489-05		

Продолжение таблицы 3

1	2	3	4	5	6	7	8	9	10
167	ТП Сухой Карабулак, 110 кВ раб.перемычка	Счетчик	A1802RAL-P4G-DW-4		0,2S/0,5	1	31857-11	ЭКОМ-3000 рег. № 17049-14 RTU-327 рег. № 41907-09	ССВ-1Г рег. № 58301-14 УСВ-3 рег. № 51644-12
		ТН	A	CPA 123	0,2	(110000/√3)/(100/√3)	15852-06		
		ТН	B	CPA 123	0,2	(110000/√3)/(100/√3)	15852-06		
		ТН	C	CPA 123	0,2	(110000/√3)/(100/√3)	15852-06		
		ТТ	A	TG145 N УХЛ1	0,2S	600/5	30489-05		
		ТТ	B	TG145 N УХЛ1	0,2S	600/5	30489-05		
		ТТ	C	ТОГФ-110-III УХЛ1*	0,2S	600/5	61432-15		
168	ТП Сухой Карабулак, 110 кВ рем. перемычка	Счетчик	A1802RAL-P4G-DW-4		0,2S/0,5	1	31857-11		
		ТН	A	CPA 123	0,2	(110000/√3)/(100/√3)	15852-06		
		ТН	B	CPA 123	0,2	(110000/√3)/(100/√3)	15852-06		
		ТН	C	CPA 123	0,2	(110000/√3)/(100/√3)	15852-06		
		ТТ	A	TG145 N УХЛ1	0,2S	600/5	30489-05		
		ТТ	B	TG145 N УХЛ1	0,2S	600/5	30489-05		
		ТТ	C	TG145 N УХЛ1	0,2S	600/5	30489-05		
169	ТП Сухой Карабулак, Ввод-1 27,5 кВ	Счетчик	EA05RAL-P4B-3		0,5S/1,0	1	16666-97		
		ТН	A	ЗНОМ-35-65 У1	0,5	27500/100	912-70		
		ТН	B	ЗНОМ-35-65 У1	0,5	27500/100	912-70		
		ТН	C	-					
		ТТ	A	ТОЛ-35	0,5	1000/5	21256-07		
		ТТ	B	-					
		ТТ	C	ТОЛ-35	0,5	1000/5	21256-07		
170	ТП Сухой Карабулак, Ввод-2 27,5 кВ	Счетчик	EA05RAL-P4B-3		0,5S/1,0	1	16666-97		
		ТН	A	ЗНОМ-35-65 У1	0,5	27500/100	912-70		
		ТН	B	ЗНОМ-35-65 У1	0,5	27500/100	912-70		
		ТН	C	-					
		ТТ	A	ТВ 35-II ХЛ2	0,5	1000/5	19720-00		
		ТТ	B	-					
		ТТ	C	ТВ 35-II ХЛ2	0,5	1000/5	19720-00		

Продолжение таблицы 3

1	2	3	4	5	6	7	8	9	10
171	ТП Сухой Карабулак, Ввод-1 10 кВ	Счетчик	EA05RAL-P4B-3		0,5S/1,0	1	16666-97	ЭКОМ-3000 рег. № 17049-14 RTU-327 рег. № 41907-09	ССВ-1Г рег. № 58301-14 УСВ-3 рег. № 51644-12
		ТН	A	НАМИ-10	0,2	10000/100	11094-87		
		ТН	B						
		ТН	C						
		ТТ	A	ТВК-10	0,5	1000/5	8913-82		
		ТТ	B	ТВК-10	0,5	1000/5	8913-82		
		ТТ	C	ТВК-10	0,5	1000/5	8913-82		
172	ТП Сухой Карабулак, Ввод-2 10 кВ	Счетчик	EA05RAL-P4B-3		0,5S/1,0	1	16666-97		
		ТН	A	НАМИ-10	0,2	10000/100	11094-87		
		ТН	B						
		ТН	C						
		ТТ	A	ТВК-10	0,5	1000/5	8913-82		
		ТТ	B	ТВК-10	0,5	1000/5	8913-82		
		ТТ	C	ТВК-10	0,5	1000/5	8913-82		
173	ТП Сухой Карабулак, Колхоз	Счетчик	EA05RAL-B-3		0,5S/1,0	1	16666-97		
		ТН	A	НАМИ-10	0,2	10000/100	11094-87		
		ТН	B						
		ТН	C						
		ТТ	A	ТВК-10	0,5	200/5	8913-82		
		ТТ	B	-			8913-82		
		ТТ	C	ТВК-10	0,5	200/5	8913-82		
174	ТП Тарханы, Ввод-1 110 кВ (Курдюм-Питомник)	Счетчик	A1802RALQ-P4GB-DW-4		0,2S/0,5	1	31857-06	ЭКОМ-3000 рег. № 17049-14 RTU-327 рег. № 41907-09	ССВ-1Г рег. № 58301-14 УСВ-3 рег. № 51644-12
		ТН	A	ЗНОГ-110 У1	0,2	(110000/√3)/(100/√3)	23894-07		
		ТН	B	ЗНОГ-110 У1	0,2	(110000/√3)/(100/√3)	23894-07		
		ТН	C	ЗНОГ-110 У1	0,2	(110000/√3)/(100/√3)	23894-07		
		ТТ	A	ТРГ-110 II* УХЛ1	0,2S	600/5	26813-06		
		ТТ	B	ТРГ-110 II* УХЛ1	0,2S	600/5	26813-06		
		ТТ	C	ТРГ-110 II* УХЛ1	0,2S	600/5	26813-06		

Продолжение таблицы 3

1	2	3	4	5	6	7	8	9	10
175	ТП Тарханы, Ввод-2 110 кВ (Курдюм-Тарханы тяговая с отпайкой на С.Карабулак)	Счетчик	A1802RALQ-P4GB-DW-4		0,2S/0,5	1	31857-06	ЭКОМ-3000 рег. № 17049-14 RTU-327 рег. № 41907-09	ССВ-1Г рег. № 58301-14 УСВ-3 рег. № 51644-12
		ТН	А	ЗНОГ-110 У1	0,2	(110000/√3)/(100/√3)	23894-07		
		ТН	В	ЗНОГ-110 У1	0,2	(110000/√3)/(100/√3)	23894-07		
		ТН	С	ЗНОГ-110 У1	0,2	(110000/√3)/(100/√3)	23894-07		
		ТТ	А	ТРГ-110 II* УХЛ1	0,2S	600/5	26813-06		
		ТТ	В	ТРГ-110 II* УХЛ1	0,2S	600/5	26813-06		
		ТТ	С	ТРГ-110 II* УХЛ1	0,2S	600/5	26813-06		
176	ТП Тарханы, Ремонтная перемычка	Счетчик	A1802RALQ-P4GB-DW-4		0,2S/0,5	1	31857-06		
		ТН	А	ЗНОГ-110 У1	0,2	(110000/√3)/(100/√3)	23894-07		
		ТН	В	ЗНОГ-110 У1	0,2	(110000/√3)/(100/√3)	23894-07		
		ТН	С	ЗНОГ-110 У1	0,2	(110000/√3)/(100/√3)	23894-07		
		ТТ	А	ТРГ-110 II* УХЛ1	0,2S	600/5	26813-06		
		ТТ	В	ТРГ-110 II* УХЛ1	0,2S	600/5	26813-06		
		ТТ	С	ТРГ-110 II* УХЛ1	0,2S	600/5	26813-06		
177	ТП Тарханы, Рабочая перемычка (Секционный выключатель)	Счетчик	A1802RALQ-P4GB-DW-4		0,2S/0,5	1	31857-06		
		ТН	А	ЗНОГ-110 У1	0,2	(110000/√3)/(100/√3)	23894-07		
		ТН	В	ЗНОГ-110 У1	0,2	(110000/√3)/(100/√3)	23894-07		
		ТН	С	ЗНОГ-110 У1	0,2	(110000/√3)/(100/√3)	23894-07		
		ТТ	А	ТРГ-110 II* УХЛ1	0,2S	600/5	26813-06		
		ТТ	В	ТРГ-110 II* УХЛ1	0,2S	600/5	26813-06		
		ТТ	С	ТРГ-110 II* УХЛ1	0,2S	600/5	26813-06		
178	ТП Тарханы, Ввод №1 27,5 кВ	Счетчик	EA05RAL-P4B-3		0,5S/1,0	1	16666-97		
		ТН	А	ЗНОМ-35-65 У1	0,5	27500/100	912-70		
		ТН	В	ЗНОМ-35-65 У1	0,5	27500/100	912-70		
		ТН	С	-					
		ТТ	А	ТОЛ-35	0,5	1000/5	21256-07		
		ТТ	В	-					
		ТТ	С	ТОЛ-35	0,5	1000/5	21256-07		

Продолжение таблицы 3

1	2	3	4	5	6	7	8	9	10
179	ТП Тарханы, Ввод №2 27,5 кВ	Счетчик	EA05RAL-P4B-3		0,5S/1,0	1	16666-97	ЭКОМ-3000 рег. № 17049-14 RTU-327 рег. № 41907-09	ССВ-1Г рег. № 58301-14 УСВ-3 рег. № 51644-12
		ТН	А	ЗНОМ-35-65	0,5	27500/100	912-70		
		ТН	В	ЗНОМ-35-65	0,5	27500/100	912-70		
		ТН	С	-					
		ТТ	А	ТОЛ-35	0,5	1000/5	21256-07		
		ТТ	В	-					
		ТТ	С	ТОЛ-35	0,5	1000/5	21256-07		
180	ТП Тарханы, Ввод №1 10 кВ	Счетчик	EA05RAL-P4B-3		0,5S/1,0	1	16666-97		
		ТН	А	НАМИ-10	0,2	10000/100	11094-87		
		ТН	В						
		ТН	С						
		ТТ	А	ТВК-10	0,5	1000/5	8913-82		
		ТТ	В	ТВК-10	0,5	1000/5	8913-82		
		ТТ	С	ТВК-10	0,5	1000/5	8913-82		
181	ТП Тарханы, Ввод №2 10 кВ	Счетчик	EA05RAL-P4B-3		0,5S/1,0	1	16666-97		
		ТН	А	НАМИ-10	0,2	10000/100	11094-87		
		ТН	В						
		ТН	С						
		ТТ	А	ТВК-10	0,5	1000/5	8913-82		
		ТТ	В	ТВК-10	0,5	1000/5	8913-82		
		ТТ	С	ТВК-10	0,5	1000/5	8913-82		

Примечания

1 Допускается замена измерительных трансформаторов, счетчиков на аналогичные утвержденных типов при условии, что владелец АИИС КУЭ не претендует на улучшение указанных в таблице 4 метрологических характеристик.

2 Допускается замена УСПД, УССВ на аналогичные утвержденных типов.

3 Замена оформляется техническим актом в установленном владельцем порядке с внесением изменений в эксплуатационные документы. Технический акт хранится совместно с эксплуатационными документами на АИИС КУЭ как их неотъемлемая часть.

4 Виды измеряемой электроэнергии для ИК № 1 – 12, 20 – 22, 27, 28, 33, 34, 37, 38, 45 – 50, 55 – 61, 66 – 131, 136 – 141, 143, 145 – 181 активная, реактивная; для ИК № 13 – 19, 23 – 26, 29 – 32, 35, 36, 39 – 44, 51 – 54, 62 – 65, 132 – 135, 142, 144 активная.

Таблица 4 - Метрологические характеристики

Номера ИК	Вид электроэнергии	Границы основной погрешности (±δ), %	Границы погрешности в рабочих условиях (±δ), %
1 – 181	Активная	1,2	5,7
1 – 12, 20 – 22, 27, 28, 33, 34, 37, 38, 45 – 50, 55 – 61, 66 – 131, 136 – 141, 143, 145 – 181	Реактивная	2,5	4,1
Пределы допускаемой абсолютной погрешности смещения шкалы времени компонентов АИИС КУЭ, входящих в состав СОЕВ, относительно шкалы времени UTC (SU), (±Δ), с			5

Примечания

1 В качестве характеристик относительной погрешности указаны границы интервала, соответствующие вероятности 0,95.

2 Погрешность в рабочих условиях указана для тока 5% $I_{ном}$ cosφ = 0,5 инд и температуры окружающего воздуха в месте расположения счетчиков электроэнергии от +5 до +35°С.

3 Метрологические характеристики ИК даны для измерений электроэнергии и средней мощности (получасовой).

Таблица 5 - Основные технические характеристики

Наименование характеристики	Значение
1	2
Нормальные условия:	
параметры сети:	
- напряжение, % от $U_{ном}$	от 99 до 101
- ток, % от $I_{ном}$	100
- коэффициент мощности	0,87
- частота, Гц	от 49,85 до 50,15
температура окружающей среды, °С:	
- для счетчиков активной энергии ГОСТ 31819.22-2012, ГОСТ Р 52323-2005, ГОСТ 30206-94	от +21 до +25
- для счетчиков реактивной энергии ГОСТ 31819.23-2012, ГОСТ Р 52425-2005	от +21 до +25
ГОСТ 26035-83	от +18 до +22
Рабочие условия:	
параметры сети:	
- напряжение, % от $U_{ном}$	от 90 до 110
- ток, % от $I_{ном}$	от 1(5) до 120
- коэффициент мощности, не менее	0,5
- частота, Гц	от 49,6 до 50,4
диапазон рабочих температур окружающей среды, °С:	
- для ТТ и ТН	от -45 до +40
- для счетчиков	от +5 до +35
- для УСПД	от +10 до +25
- для сервера, УССВ	от +18 до +24

Продолжение таблицы 5

1	2
Надежность применяемых в АИИС КУЭ компонентов:	
счетчики электроэнергии Альфа:	
- срок службы, лет, не менее	30
- среднее время восстановления работоспособности, ч	72
счетчики электроэнергии Альфа А1800:	
- средняя наработка до отказа, ч, не менее	120000
- среднее время восстановления работоспособности, ч	72
счетчики электроэнергии ЕвроАЛЬФА (рег. № 16666-97):	
- средняя наработка на отказ, ч, не менее	50000
- среднее время восстановления работоспособности, ч	72
счетчики электроэнергии ЕвроАльфа (рег. № 16666-07):	
- средняя наработка на отказ, ч, не менее	80000
- среднее время восстановления работоспособности, ч	72
счетчики электроэнергии СЭТ-4ТМ.03М:	
- средняя наработка до отказа, ч	140000
- среднее время восстановления работоспособности, ч	72
счетчики электроэнергии ПСЧ-4ТМ.05МК:	
- средняя наработка до отказа, ч, не менее	165000
- среднее время восстановления работоспособности, ч	72
УСПД ЭКОМ-3000:	
- средняя наработка до отказа, ч, не менее	75000
УСПД RTU-327:	
- срок службы, лет, не менее	30
сервер синхронизации времени ССВ-1Г:	
- средняя наработка на отказ, ч, не менее	22000
- время восстановления, ч	2
устройство синхронизации времени УСВ-3:	
- среднее время наработки на отказ, ч	45000
- время восстановления, ч	2
Глубина хранения информации	
счетчики электроэнергии:	
- тридцатиминутный профиль нагрузки в двух направлениях, сут, не менее	45
УСПД:	
- суточные данные о тридцатиминутных приращениях электроэнергии по каждому каналу и электроэнергии, потребленной за месяц, сут, не менее	45
при отключенном питании, лет, не менее	3
ИВК:	
- результаты измерений, состояние объектов и средств измерений, лет, не менее	3,5

Надежность системных решений:

− защита от кратковременных сбоев питания сервера, УСПД с помощью источника бесперебойного питания;

− резервирование каналов связи: информация о результатах измерений может передаваться в организации-участники оптового рынка электроэнергии с помощью электронной почты и сотовой связи.

В журналах событий фиксируются факты:
- журнал счетчика:
  - параметрирования;
  - пропадания напряжения;
  - коррекции времени в счетчике;
- журнал УСПД:
  - параметрирования;
  - пропадания напряжения;
  - коррекции времени в счетчиках и УСПД;
  - пропадание и восстановление связи со счетчиком.

Защищенность применяемых компонентов:
- механическая защита от несанкционированного доступа и пломбирование:
  - счетчиков электрической энергии;
  - промежуточных клеммников вторичных цепей напряжения;
  - испытательной коробки;
  - УСПД.
- защита на программном уровне информации при хранении, передаче, параметрировании:
  - счетчиков электрической энергии;
  - УСПД.

Возможность коррекции времени в:
- счетчиках электрической энергии (функция автоматизирована);
- УСПД (функция автоматизирована);
- сервере ИВК (функция автоматизирована).

Возможность сбора информации:
- о состоянии средств измерений (функция автоматизирована).

Цикличность:
- измерений 30 мин (функция автоматизирована);
- сбора информации 30 мин (функция автоматизирована).

Знак утверждения типа

Знак утверждения типа наносится на титульные листы эксплуатационной документации на АИИС КУЭ. Нанесение знака утверждения типа на средство измерений не предусмотрено.

Комплектность средства измерений

Комплектность АИИС КУЭ представлена в таблице 6.

Таблица 6 - Комплектность средства измерений

Наименование	Обозначение	Количество
1	2	3
Трансформатор тока	ТГФМ-110 II* УХЛ1*	54 шт.
Трансформатор тока	ТФЗМ-35Б-1У1	33 шт.
Трансформатор тока	ТВК-10	32 шт.
Трансформатор тока	ТГФ220-II*	12 шт.
Трансформатор тока	TG 145	52 шт.
Трансформатор тока	ТГФМ-110 УХЛ1*	3 шт.
Трансформатор тока встроенный	ТВ 35-II ХЛ2	68 шт.
Трансформатор тока	ТЛК10-6 У3	22 шт.
Трансформатор тока	ТЛК10-6	22 шт.
Трансформатор тока	TG245	24 шт.
Трансформатор тока	ТОГФ-110-III УХЛ1*	24 шт.

Продолжение таблицы 6

1	2	3
Трансформатор тока	ТФЗМ 110Б-IV ХЛ1	24 шт.
Трансформатор тока	ТОГФ-220-III УХЛ1	9 шт.
Трансформатор тока	STSM-38 УХЛ1	18 шт.
Трансформатор тока	ТГФ220-II* У1	12 шт.
Трансформатор тока	ТОЛ 10	8 шт.
Трансформатор тока проходной	ТПЛ-10	10 шт.
Трансформатор тока	ТГФ110-II*	6 шт.
Трансформатор тока	ТВ-35-II ХЛ2	3 шт.
Трансформатор тока	ТПОЛ-10	6 шт.
Трансформатор тока измерительный	ТВЛМ-10	7 шт.
Трансформатор тока	ТПЛ-10-М	4 шт.
Трансформатор тока	ТГФ110 II*	15 шт.
Трансформатор тока	ТЛК-10 УЗ	6 шт.
Трансформатор тока	ТОЛ-СЭЩ-35-IV-21	9 шт.
Трансформатор тока	ТОЛ-10	3 шт.
Трансформатор тока	ТЛМ-10	3 шт.
Трансформатор тока	TG145 N УХЛ1	11 шт.
Трансформатор тока	ТОЛ-35	6 шт.
Трансформатор тока элегазовый	ТРГ-110 II* УХЛ1	12 шт.
Трансформатор напряжения	НАМИ-110 УХЛ1	51 шт.
Трансформатор напряжения	ЗНОМ-35-65 У1	62 шт.
Трансформатор напряжения	НАМИ-10	8 шт.
Трансформатор напряжения	НАМИ-220 УХЛ1	18 шт.
Трансформатор напряжения	НКФ-110-57 У1	48 шт.
Трансформатор напряжения	НАМИ-10 У2	2 шт.
Трансформатор напряжения	НАМИТ-10 УХЛ2	11 шт.
Трансформатор напряжения	НАМИ-10-95УХЛ2	2 шт.
Трансформатор напряжения	ЗНОМ-35-65	18 шт.
Трансформатор напряжения	НАМИТ-10	2 шт.
Трансформатор напряжения	СРВ 123	6 шт.
Трансформатор напряжения	ЗНГА-220 II* У1	6 шт.
Трансформатор напряжения	НАМИ-35 УХЛ1	4 шт.
Трансформатор напряжения	НКФ-220-58 У1	6 шт.
Трансформатор напряжения	НТМИ-10-66	5 шт.
Трансформатор напряжения	НАМИТ-10-2 УХЛ2	2 шт.
Трансформатор напряжения	НТМИ-10 У3	2 шт.
Трансформатор напряжения	ЗНОГ-110-III УХЛ1	6 шт.
Трансформатор напряжения	СРА 123	6 шт.
Трансформатор напряжения	ЗНОГ-110 У1	6 шт.
Счетчик электрической энергии трехфазный многофункциональный	A1802RALQ-P4GB-DW-4	67 шт.
Счетчик электроэнергии многофункциональный	EA05RAL-P4B-3	34 шт.
Счетчик электрической энергии трехфазный многофункциональный	A1802RALXQ-P4GB-DW-4	3 шт.
Счетчик электроэнергии многофункциональный	EA05RAL-B-3	21 шт.

Продолжение таблицы 6

1	2	3
Счетчик электроэнергии многофункциональный	EA05RL-B-4	8 шт.
Счетчик электрической энергии трехфазный многофункциональный	A1805RL-P4G-DW-3	1 шт.
Счетчик электроэнергии многофункциональный	EA05RL-B-3	4 шт.
Счетчик электроэнергии многофункциональный	A2R-3-0L-C25-T+	3 шт.
Счетчик электроэнергии многофункциональный	A2R-4-0L-C25-T+	5 шт.
Счетчик электроэнергии многофункциональный	EA02RALX-P3B-4	5 шт.
Счетчик электроэнергии многофункциональный	EA02RAL-P3B-4	9 шт.
Счетчик электрической энергии многофункциональный	СЭТ-4ТМ.03М.01	2 шт.
Счетчик электрической энергии многофункциональный	ПСЧ-4ТМ.05МК.00	2 шт.
Счетчик электрической энергии многофункциональный	ПСЧ-4ТМ.05МК.01	2 шт.
Счетчик электроэнергии многофункциональный	EA05RAL-B-4	1 шт.
Счетчик электроэнергии многофункциональный	A2R-3-AL-C29-T+	2 шт.
Счетчик электрической энергии трехфазный многофункциональный	A1802RAL-P4GB-DW-4	5 шт.
Счетчик электрической энергии трехфазный многофункциональный	A1805RAL-P4G-DW-4	2 шт.
Счетчик электрической энергии трехфазный многофункциональный	A1802RALQ-P4G-DW-4	1 шт.
Счетчик электрической энергии трехфазный многофункциональный	A1802RAL-P4G-DW-4	4 шт.
Устройство сбора и передачи данных	ЭКОМ-3000	2 шт.
Устройство сбора и передачи данных	RTU-327	1 шт.
Комплекс аппаратно-программных средств для учета электроэнергии	RTU-327	1 шт.
Сервер синхронизации времени	ССВ-1Г	1 шт.
Устройство синхронизации времени	УСВ-3	1 шт.
Формуляр	71319484.411711.001.39.ФО	1 экз.

Сведения о методиках (методах) измерений
приведены в документе «Методика измерений электрической энергии с использованием системы автоматизированной информационно-измерительной коммерческого учета электроэнергии (АИИС КУЭ) подстанций Приволжской ЖД - филиала ОАО «РЖД»». Методика измерений аттестована ФБУ «Ростест-Москва», уникальный номер записи в реестре аккредитованных лиц № RA.RU.311703.

Нормативные документы, устанавливающие требования к средству измерений

ГОСТ 22261-94 Средства измерений электрических и магнитных величин. Общие технические условия;

ГОСТ Р 8.596-2002 ГСИ. Метрологическое обеспечение измерительных систем. Основные положения.

Правообладатель

Открытое акционерное общество «Российские железные дороги» (ОАО «РЖД»)
ИНН 7708503727
Адрес: 107174, г. Москва, вн. тер. г. Муниципальный Округ Басманный, ул. Новая Басманная, д. 2/1, стр. 1
Телефон: +7 (499) 262-99-01
Web-сайт: www.rzd.ru
E-mail: info@rzd.ru

Изготовитель

Открытое акционерное общество «Российские железные дороги» (ОАО «РЖД»)
ИНН 7708503727
Адрес: 107174, г. Москва, вн. тер. г. Муниципальный Округ Басманный, ул. Новая Басманная, д. 2/1, стр. 1
Телефон: +7 (499) 262-99-01
Web-сайт: www.rzd.ru
E-mail: info@rzd.ru

Испытательный центр

Федеральное бюджетное учреждение «Государственный региональный центр стандартизации, метрологии и испытаний в г. Москве и Московской области»
(ФБУ «Ростест-Москва»)
ИНН 7727061249
Адрес: 117418, г. Москва, Нахимовский проспект, д. 31
Телефон: +7 (495) 544-00-00
Web-сайт: www.rostest.ru
E-mail: info@rostest.ru
Уникальный номер записи в реестре аккредитованных лиц № RA.RU.310639.

УТВЕРЖДЕНО
приказом Федерального агентства
по техническому регулированию
и метрологии
от «08» декабря 2022 г. № 3106

Регистрационный № 87481-22

ОПИСАНИЕ ТИПА СРЕДСТВА ИЗМЕРЕНИЙ

Система автоматизированная информационно-измерительная коммерческого учета электроэнергии (АИИС КУЭ) подстанций Северной ЖД - филиала ОАО «РЖД»

Назначение средства измерений

Система автоматизированная информационно-измерительная коммерческого учета электроэнергии (АИИС КУЭ) подстанций Северной ЖД - филиала ОАО «РЖД» (далее по тексту - АИИС КУЭ) предназначена для измерений активной и реактивной электроэнергии, сбора, обработки, хранения и передачи полученной информации.

Описание средства измерений

АИИС КУЭ представляет собой многофункциональную многоуровневую автоматизированную систему с централизованным управлением и распределенной функцией измерения.

АИИС КУЭ включают в себя следующие уровни.

Первый уровень - измерительно-информационные комплексы (ИИК), включающие измерительные трансформаторы тока (ТТ), измерительные трансформаторы напряжения (ТН), счетчики активной и реактивной электроэнергии (счетчики), вторичные измерительные цепи и технические средства приема-передачи данных.

Второй уровень - информационно-вычислительный комплекс регионального Центра энергоучета (ИВКЭ), реализован на базе устройств сбора и передачи данных (УСПД) основного типа ЭКОМ-3000 и резервного типа RTU-327, выполняющих функции сбора, хранения результатов измерений и передачи их на уровень ИВК.

Третий уровень - информационно-вычислительный комплекс (ИВК) включает в себя основной и резервный серверы, устройства синхронизации системного времени (УССВ), каналообразующую аппаратуру, технические средства для организации локальной вычислительной сети и разграничения прав доступа к информации, автоматизированные рабочие места персонала (АРМ).

Основной сервер функционирует на базе программного обеспечения (ПО) «ГОРИЗОНТ». Резервный сервер функционирует на базе ПО «Энергия Альфа 2».

Первичные токи и напряжения преобразуются измерительными трансформаторами в аналоговые сигналы низкого уровня, которые по проводным линиям связи поступают на измерительные входы счетчиков электроэнергии. В счетчиках мгновенные значения аналоговых сигналов преобразуются в цифровой сигнал. По мгновенным значениям силы электрического тока и напряжения в микропроцессоре счетчиков вычисляются соответствующие мгновенные значения активной, реактивной и полной мощности без учета коэффициентов трансформации, которые усредняются за 0,02 с. Средняя за период реактивная мощность вычисляется по средним за период значениям активной и полной мощности.

Электрическая энергия, как интеграл по времени от средней за период 0,02 с мощности, вычисляется для интервалов времени 30 мин.

Средняя активная (реактивная) электрическая мощность вычисляется как среднее значение вычисленных мгновенных значений мощности на интервале времени усреднения 30 мин.

Цифровой сигнал с выходов счетчиков при помощи технических средств приема-передачи данных поступает на входы основных и резервных УСПД. С основных УСПД данные передаются по основному каналу связи в основной сервер ИВК, где производится обработка измерительной информации (умножение на коэффициенты трансформации) и оформление отчетных документов. В резервных УСПД производится обработка измерительной информации (умножение на коэффициенты трансформации) и далее по основному каналу связи данные передаются в резервный сервер ИВК, где происходит оформление отчетных документов.

Допускается передача данных с резервных УСПД с обработкой измерительной информации (умножение на коэффициенты трансформации) в основной сервер ИВК. При этом обработка измерительной информации в основном сервере ИВК не производится.

Основной и резервный серверы функционируют независимо друг от друга. Исключение из работы одного из серверов (основного или резервного) из ИК не влияет на функционирование находящегося в работе сервера и АИИС КУЭ в целом.

Основные и резервные УСПД функционируют независимо друг от друга. Исключение из работы основного или резервного УСПД из ИК не влияет на функционирование находящихся в работе УСПД и АИИС КУЭ в целом.

Дальнейшая передача информации от ИВК третьим лицам осуществляется по каналу связи сети Internet в формате XML-макетов в соответствии с регламентами оптового рынка электроэнергии (ОРЭМ).

ИВК также обеспечивает прием измерительной информации от АИИС КУЭ утвержденного типа третьих лиц, получаемой в формате XML-макетов в соответствии с регламентами ОРЭМ в автоматизированном режиме посредством электронной почты сети Internet.

АИИС КУЭ оснащена системой обеспечения единого времени (далее по тексту – СОЕВ), которая охватывает все уровни системы. СОЕВ выполняет законченную функцию измерений времени, имеет нормированные метрологические характеристики и обеспечивает автоматическую синхронизацию времени. Для обеспечения единства измерений используется единое календарное время. В состав СОЕВ входят часы УСПД, счетчиков, ИВК, сервер синхронизации времени ССВ-1Г, устройство синхронизации времени УСВ-3.

Основной сервер ИВК оснащен основным сервером синхронизации времени ССВ-1Г и резервным устройством синхронизации времени УСВ-3. Сравнение показаний часов между основным сервером ИВК и ССВ-1Г осуществляется посредством ntp-сервера.

Периодичность сравнения показаний часов между основным сервером ИВК и сервером синхронизации времени осуществляется не реже 1 раза в сутки. Корректировка времени происходит при превышении уставки коррекции времени. Уставка коррекции времени настраивается с учетом обеспечения допускаемой погрешности СОЕВ АИИС КУЭ и не должна превышать величину ±1 с (параметр программируемый). В случае отсутствия связи с основным сервером синхронизации времени ССВ-1Г, синхронизация NTP-сервера осуществляется от резервного устройства синхронизации времени УСВ-3 не реже 1 раза в сутки.

Резервный сервер ОАО «РЖД» оснащен устройством синхронизации времени УСВ-3. Сравнение показаний часов осуществляется с периодичностью не реже 1 раза в сутки. Корректировка времени происходит при превышении уставки коррекции времени. Уставка коррекции времени настраивается с учетом обеспечения допускаемой погрешности СОЕВ АИИС КУЭ и не должна превышать величину ±1 с (параметр программируемый).

Основные и резервные УСПД ОАО «РЖД» синхронизируются от ИВК, в том числе посредством ntp-сервера.

Периодичность сравнения показаний часов осуществляется не реже 1 раза в сутки. Корректировка времени компонентов АИИС КУЭ происходит при превышении уставки коррекции времени. Уставка коррекции времени настраивается с учетом обеспечения допускаемой погрешности СОЕВ АИИС КУЭ и не должна превышать величину ±2 с (параметр программируемый).

Сравнение показаний часов счетчиков и УСПД (основных и резервных) происходит при каждом сеансе связи счетчик – УСПД. Синхронизация осуществляется при расхождении показаний на величину более чем 2 с.

Нанесение знака поверки на средство измерений не предусмотрено. Нанесение заводского номера на средство измерений не предусмотрено. Средству измерений присвоен заводской номер 01-СЕВ-2022. Заводской номер указывается в формуляре АИИС КУЭ.

Программное обеспечение

В основном сервере используется ПО «ГОРИЗОНТ»

ПО «ГОРИЗОНТ» используется при учете электрической энергии и обеспечивает сбор, обработку, организацию учета и хранения результатов измерения, а также их отображение, распечатку с помощью принтера и передачу в форматах, предусмотренных регламентом ОРЭМ.

ПО «ГОРИЗОНТ» имеет русифицированный интерфейс пользователя (включая вспомогательные и сервисные функции).

ПО «ГОРИЗОНТ» обеспечивает защиту программного обеспечения и измерительной информации паролями в соответствии с правами доступа. ПО «ГОРИЗОНТ» обеспечивает работу по защищенным протоколам передачи данных.

Метрологически значимой частью ПО «ГОРИЗОНТ» является библиотека Eac.MetrologicallySignificantComponents.dll.

В резервном сервере используется ПО «Энергия Альфа 2».

ПО «Энергия Альфа 2» используется при коммерческом учете электрической энергии и обеспечивает обработку, организацию учета и хранения результатов измерения, а также их отображение, распечатку с помощью принтера и передачу в форматах, предусмотренных регламентом ОРЭМ.

ПО обеспечивает защиту программного обеспечения и измерительной информации паролями в соответствии с правами доступа. Средством защиты данных при передаче является кодирование данных, обеспечиваемое ПО «Энергия Альфа 2».

Метрологически значимой частью ПО «Энергия Альфа 2» является файл enalpha.exe.

Уровень защиты ПО «ГОРИЗОНТ», ПО «Энергия Альфа 2» «высокий» в соответствии с Рекомендацией Р 50.2.077-2014.

Идентификационные данные ПО указаны в таблицах 1, 2.

Таблица 1 - Идентификационные данные программного обеспечения «ГОРИЗОНТ»

Идентификационные данные (признаки)	Значение
Идентификационное наименование ПО	ГОРИЗОНТ
Номер версии (идентификационный номер) ПО	не ниже 1.13
Цифровой идентификатор ПО (библиотека Eac.MetrologicallySignificantComponents.dll)	54b0a65fcdd6b713b20fff43655da81b
Алгоритм вычисления цифрового идентификатора	MD 5

Таблица 2 - Идентификационные данные программного обеспечения «Энергия Альфа 2»

Идентификационные данные (признаки)	Значение
Идентификационное наименование ПО	Энергия Альфа 2
Номер версии (идентификационный номер) ПО	не ниже 2.0.0.2
Цифровой идентификатор ПО (файл enalpha.exe)	17e63d59939159ef304b8ff63121df60
Алгоритм вычисления цифрового идентификатора	MD 5

Метрологические и технические характеристики

Состав измерительных каналов и их основные метрологические и технические характеристики приведены в таблицах 3, 4, 5.

Таблица 3 - Состав измерительных каналов АИИС КУЭ

№ ИК	Наименование ИК	Уровень ИИК						Уровень ИВКЭ	Уровень ИВК
		Вид СИ	Тип, модификация СИ		Класс точности	Коэффициент трансформации	Рег. №	УСПД основной (тип, рег. №) УСПД резервный (тип, рег. №)	УССВ основной (тип, рег. №) УССВ резервный (тип, рег. №)
1	2	3	4		5	6	7	8	9
1	ЭЧЭ-34 Коноша Ввод-1	Счетчик	A1802RALQ-P4GB-DW-4		0,2S/0,5	1	31857-06	ЭКОМ-3000 рег. № 17049-14 RTU-327 рег. № 19495-03	ССВ-1Г рег. № 58301-14 УСВ-3 рег. № 51644-12
		ТН	A	НАМИ-110 УХЛ1	0,2	(110000/√3)/(100/√3)	24218-08		
		ТН	B	НАМИ-110 УХЛ1	0,2	(110000/√3)/(100/√3)	24218-08		
		ТН	C	НАМИ-110 УХЛ1	0,2	(110000/√3)/(100/√3)	24218-08		
		ТТ	A	ТГФМ-110II* УХЛ1*	0,2S	200/1	36672-08		
		ТТ	B	ТГФМ-110II* УХЛ1*	0,2S	200/1	36672-08		
		ТТ	C	ТГФМ-110II* УХЛ1*	0,2S	200/1	36672-08		
2	ЭЧЭ-34 Коноша Ввод-2	Счетчик	A1802RALQ-P4GB-DW-4		0,2S/0,5	1	31857-06		
		ТН	A	НАМИ-110 УХЛ1	0,2	(110000/√3)/(100/√3)	24218-08		
		ТН	B	НАМИ-110 УХЛ1	0,2	(110000/√3)/(100/√3)	24218-08		
		ТН	C	НАМИ-110 УХЛ1	0,2	(110000/√3)/(100/√3)	24218-08		
		ТТ	A	ТГФМ-110II* УХЛ1*	0,2S	200/1	36672-08		
		ТТ	B	ТГФМ-110II* УХЛ1*	0,2S	200/1	36672-08		
		ТТ	C	ТГФМ-110II* УХЛ1*	0,2S	200/1	36672-08		

Продолжение таблицы 3

1	2	3	4		5	6	7	8	9
3	ЭЧЭ-38 Няндома Ввод-1	Счетчик	EA05RAL-B-4		0,5S/1,0	1	16666-97	ЭКОМ-3000 рег. № 17049-14 RTU-327 рег. № 19495-03	ССВ-1Г рег. № 58301-14 УСВ-3 рег. № 51644-12
		ТН	А	НКФ-110-57 У1	0,5	(110000/√3)/(100/√3)	14205-94		
		ТН	В	НКФ-110-57 У1	0,5	(110000/√3)/(100/√3)	14205-94		
		ТН	С	НКФ-110-57 У1	0,5	(110000/√3)/(100/√3)	14205-94		
		ТТ	А	ТФМ-110-IIУ1	0,5	300/5	16023-97		
		ТТ	В	ТФМ-110-IIУ1	0,5	300/5	16023-97		
		ТТ	С	ТФМ-110-IIУ1	0,5	300/5	16023-97		
4	ЭЧЭ-38 Няндома Ввод-2	Счетчик	EA05RAL-B-4		0,5S/1,0	1	16666-97		
		ТН	А	НКФ-110-57 У1	0,5	(110000/√3)/(100/√3)	14205-94		
		ТН	В	НКФ-110-57 У1	0,5	(110000/√3)/(100/√3)	14205-94		
		ТН	С	НКФ-110-57 У1	0,5	(110000/√3)/(100/√3)	14205-94		
		ТТ	А	ТФМ-110-IIУ1	0,5	300/5	16023-97		
		ТТ	В	ТФМ-110-IIУ1	0,5	300/5	16023-97		
		ТТ	С	ТФМ-110-IIУ1	0,5	300/5	16023-97		
5	ЭЧЭ-39 Шалакуша Ввод-1	Счетчик	A1802RALQ-P4GB-DW-4		0,2S/0,5	1	31857-06		
		ТН	А	НАМИ-110 УХЛ1	0,2	(110000/√3)/(100/√3)	24218-08		
		ТН	В	НАМИ-110 УХЛ1	0,2	(110000/√3)/(100/√3)	24218-08		
		ТН	С	НАМИ-110 УХЛ1	0,2	(110000/√3)/(100/√3)	24218-08		
		ТТ	А	ТГФМ-110II* УХЛ1*	0,2S	300/1	36672-08		
		ТТ	В	ТГФМ-110II* УХЛ1*	0,2S	300/1	36672-08		
		ТТ	С	ТГФМ-110II* УХЛ1*	0,2S	300/1	36672-08		
6	ЭЧЭ-39 Шалакуша Ввод-2	Счетчик	A1802RALQ-P4GB-DW-4		0,2S/0,5	1	31857-06		
		ТН	А	НАМИ-110 УХЛ1	0,2	(110000/√3)/(100/√3)	24218-08		
		ТН	В	НАМИ-110 УХЛ1	0,2	(110000/√3)/(100/√3)	24218-08		
		ТН	С	НАМИ-110 УХЛ1	0,2	(110000/√3)/(100/√3)	24218-08		
		ТТ	А	ТГФМ-110II* УХЛ1*	0,2S	300/1	36672-08		
		ТТ	В	ТГФМ-110II* УХЛ1*	0,2S	300/1	36672-08		
		ТТ	С	ТГФМ-110II* УХЛ1*	0,2S	300/1	36672-08		

Продолжение таблицы 3

1	2	3	4		5	6	7	8	9
7	ЭЧЭ-39 Шалакуша Рабочая перемычка	Счетчик	A1802RALQ-P4GB-DW-4		0,2S/0,5	1	31857-06	ЭКОМ-3000 рег. № 17049-14 RTU-327 рег. № 19495-03	ССВ-1Г рег. № 58301-14 УСВ-3 рег. № 51644-12
		ТН	A	НАМИ-110 УХЛ1	0,2	(110000/√3)/(100/√3)	24218-08		
		ТН	B	НАМИ-110 УХЛ1	0,2	(110000/√3)/(100/√3)	24218-08		
		ТН	C	НАМИ-110 УХЛ1	0,2	(110000/√3)/(100/√3)	24218-08		
		ТТ	A	ТГФМ-110II* УХЛ1*	0,2S	300/1	36672-08		
		ТТ	B	ТГФМ-110II* УХЛ1*	0,2S	300/1	36672-08		
		ТТ	C	ТГФМ-110II* УХЛ1*	0,2S	300/1	36672-08		
8	ЭЧЭ-39 Шалакуша Ремонтная перемычка	Счетчик	A1802RALQ-P4GB-DW-4		0,2S/0,5	1	31857-06		
		ТН	A	НАМИ-110 УХЛ1	0,2	(110000/√3)/(100/√3)	24218-08		
		ТН	B	НАМИ-110 УХЛ1	0,2	(110000/√3)/(100/√3)	24218-08		
		ТН	C	НАМИ-110 УХЛ1	0,2	(110000/√3)/(100/√3)	24218-08		
		ТТ	A	ТГФМ-110II* УХЛ1*	0,2S	300/1	36672-08		
		ТТ	B	ТГФМ-110II* УХЛ1*	0,2S	300/1	36672-08		
		ТТ	C	ТГФМ-110II* УХЛ1*	0,2S	300/1	36672-08		
9	ЭЧЭ-40 Плесецкая Ввод-1	Счетчик	A1802RALQ-P4GB-DW-4		0,2S/0,5	1	31857-06		
		ТН	A	НАМИ-110 УХЛ1	0,2	(110000/√3)/(100/√3)	24218-08		
		ТН	B	НАМИ-110 УХЛ1	0,2	(110000/√3)/(100/√3)	24218-08		
		ТН	C	НАМИ-110 УХЛ1	0,2	(110000/√3)/(100/√3)	24218-08		
		ТТ	A	ТГФМ-110II* УХЛ1*	0,2S	150/1	36672-08		
		ТТ	B	ТГФМ-110II* УХЛ1*	0,2S	150/1	36672-08		
		ТТ	C	ТГФМ-110II* УХЛ1*	0,2S	150/1	36672-08		
10	ЭЧЭ-40 Плесецкая Ввод-2	Счетчик	A1802RALQ-P4GB-DW-4		0,2S/0,5	1	31857-06		
		ТН	A	НАМИ-110 УХЛ1	0,2	(110000/√3)/(100/√3)	24218-08		
		ТН	B	НАМИ-110 УХЛ1	0,2	(110000/√3)/(100/√3)	24218-08		
		ТН	C	НАМИ-110 УХЛ1	0,2	(110000/√3)/(100/√3)	24218-08		
		ТТ	A	ТГФМ-110II* УХЛ1*	0,2S	150/1	36672-08		
		ТТ	B	ТГФМ-110II* УХЛ1*	0,2S	150/1	36672-08		
		ТТ	C	ТГФМ-110II* УХЛ1*	0,2S	150/1	36672-08		

Продолжение таблицы 3

1	2	3	4		5	6	7	8	9
11	ЭЧЭ-41 Обозерская Ввод-1	Счетчик	A1802RALQ-P4GB-DW-4		0,2S/0,5	1	31857-06	ЭКОМ-3000 рег. № 17049-14 RTU-327 рег. № 19495-03	ССВ-1Г рег. № 58301-14 УСВ-3 рег. № 51644-12
		ТН	A	НАМИ-110 УХЛ1	0,2	(110000/√3)/(100/√3)	24218-08		
		ТН	B	НАМИ-110 УХЛ1	0,2	(110000/√3)/(100/√3)	24218-08		
		ТН	C	НАМИ-110 УХЛ1	0,2	(110000/√3)/(100/√3)	24218-08		
		ТТ	A	ТГФМ-110II* УХЛ1*	0,2S	200/1	36672-08		
		ТТ	B	ТГФМ-110II* УХЛ1*	0,2S	200/1	36672-08		
		ТТ	C	ТГФМ-110II* УХЛ1*	0,2S	200/1	36672-08		
12	ЭЧЭ-41 Обозерская Ввод-2	Счетчик	A1802RALQ-P4GB-DW-4		0,2S/0,5	1	31857-06		
		ТН	A	НКФ-110-57 У1	0,5	(110000/√3)/(100/√3)	14205-94		
		ТН	B	НКФ-110-57 У1	0,5	(110000/√3)/(100/√3)	14205-94		
		ТН	C	НКФ-110-57 У1	0,5	(110000/√3)/(100/√3)	14205-94		
		ТТ	A	ТГФМ-110II* УХЛ1*	0,2S	200/1	36672-08		
		ТТ	B	ТГФМ-110II* УХЛ1*	0,2S	200/1	36672-08		
		ТТ	C	ТГФМ-110II* УХЛ1*	0,2S	200/1	36672-08		
13	ЭЧЭ-42 Мудьюга Ввод-1	Счетчик	A1802RALQ-P4GB-DW-4		0,2S/0,5	1	31857-06		
		ТН	A	НАМИ-110 УХЛ1	0,2	(110000/√3)/(100/√3)	24218-08		
		ТН	B	НАМИ-110 УХЛ1	0,2	(110000/√3)/(100/√3)	24218-08		
		ТН	C	НАМИ-110 УХЛ1	0,2	(110000/√3)/(100/√3)	24218-08		
		ТТ	A	ТГФМ-110II* У1**	0,2S	150/1	36672-08		
		ТТ	B	ТГФМ-110II* У1**	0,2S	150/1	36672-08		
		ТТ	C	ТГФМ-110II* У1**	0,2S	150/1	36672-08		
14	ЭЧЭ-42 Мудьюга Ввод-2	Счетчик	A1802RALQ-P4GB-DW-4		0,2S/0,5	1	31857-06		
		ТН	A	НАМИ-110 УХЛ1	0,2	(110000/√3)/(100/√3)	24218-08		
		ТН	B	НАМИ-110 УХЛ1	0,2	(110000/√3)/(100/√3)	24218-08		
		ТН	C	НАМИ-110 УХЛ1	0,2	(110000/√3)/(100/√3)	24218-08		
		ТТ	A	ТГФМ-110II* У1**	0,2S	150/1	36672-08		
		ТТ	B	ТГФМ-110II* У1**	0,2S	150/1	36672-08		
		ТТ	C	ТГФМ-110II* У1**	0,2S	150/1	36672-08		

Продолжение таблицы 3

1	2	3	4		5	6	7	8	9
15	ЭЧЭ-42 Мудьюга Рабочая перемычка	Счетчик	A1802RALQ-P4GB-DW-4		0,2S/0,5	1	31857-06	ЭКОМ-3000 рег. № 17049-14 RTU-327 рег. № 19495-03	ССВ-1Г рег. № 58301-14 УСВ-3 рег. № 51644-12
		ТН	A	НАМИ-110 УХЛ1	0,2	(110000/√3)/(100/√3)	24218-08		
		ТН	B	НАМИ-110 УХЛ1	0,2	(110000/√3)/(100/√3)	24218-08		
		ТН	C	НАМИ-110 УХЛ1	0,2	(110000/√3)/(100/√3)	24218-08		
		ТТ	A	ТГФМ-110II* У1**	0,2S	300/1	36672-08		
		ТТ	B	ТГФМ-110II* У1**	0,2S	300/1	36672-08		
		ТТ	C	ТГФМ-110II* У1**	0,2S	300/1	36672-08		
16	ЭЧЭ-42 Мудьюга Ремонтная перемычка	Счетчик	A1802RALQ-P4GB-DW-4		0,2S/0,5	1	31857-06		
		ТН	A	НАМИ-110 УХЛ1	0,2	(110000/√3)/(100/√3)	24218-08		
		ТН	B	НАМИ-110 УХЛ1	0,2	(110000/√3)/(100/√3)	24218-08		
		ТН	C	НАМИ-110 УХЛ1	0,2	(110000/√3)/(100/√3)	24218-08		
		ТТ	A	ТГФМ-110II* У1**	0,2S	300/1	36672-08		
		ТТ	B	ТГФМ-110II* У1**	0,2S	300/1	36672-08		
		ТТ	C	ТГФМ-110II* У1**	0,2S	300/1	36672-08		
17	ЭЧЭ-43 Малошуйка Ввод-1	Счетчик	A1802RALQ-P4GB-DW-4		0,2S/0,5	1	31857-06		
		ТН	A	НАМИ-110 УХЛ1	0,2	(110000/√3)/(100/√3)	24218-08		
		ТН	B	НАМИ-110 УХЛ1	0,2	(110000/√3)/(100/√3)	24218-08		
		ТН	C	НАМИ-110 УХЛ1	0,2	(110000/√3)/(100/√3)	24218-08		
		ТТ	A	ТГФМ-110II* У1**	0,2S	150/1	36672-08		
		ТТ	B	ТГФМ-110II* У1**	0,2S	150/1	36672-08		
		ТТ	C	ТГФМ-110II* У1**	0,2S	150/1	36672-08		
18	ЭЧЭ-43 Малошуйка Ввод-2	Счетчик	A1802RALQ-P4GB-DW-4		0,2S/0,5	1	31857-06		
		ТН	A	НАМИ-110 УХЛ1	0,2	(110000/√3)/(100/√3)	24218-08		
		ТН	B	НАМИ-110 УХЛ1	0,2	(110000/√3)/(100/√3)	24218-08		
		ТН	C	НАМИ-110 УХЛ1	0,2	(110000/√3)/(100/√3)	24218-08		
		ТТ	A	ТГФМ-110II* У1**	0,2S	150/1	36672-08		
		ТТ	B	ТГФМ-110II* У1**	0,2S	150/1	36672-08		
		ТТ	C	ТГФМ-110II* У1**	0,2S	150/1	36672-08		

Продолжение таблицы 3

1	2	3	4		5	6	7	8	9
19	ЭЧЭ-43 Малошуйка Рабочая перемычка	Счетчик	A1802RALQ-P4GB-DW-4		0,2S/0,5	1	31857-06	ЭКОМ-3000 рег. № 17049-14 RTU-327 рег. № 19495-03	ССВ-1Г рег. № 58301-14 УСВ-3 рег. № 51644-12
		ТН	A	НАМИ-110 УХЛ1	0,2	(110000/√3)/(100/√3)	24218-08		
		ТН	B	НАМИ-110 УХЛ1	0,2	(110000/√3)/(100/√3)	24218-08		
		ТН	C	НАМИ-110 УХЛ1	0,2	(110000/√3)/(100/√3)	24218-08		
		ТТ	A	ТГФМ-110II* У1**	0,2S	300/1	36672-08		
		ТТ	B	ТГФМ-110II* У1**	0,2S	300/1	36672-08		
		ТТ	C	ТГФМ-110II* У1**	0,2S	300/1	36672-08		
20	ЭЧЭ-43 Малошуйка Ремонтная перемычка	Счетчик	A1802RALQ-P4GB-DW-4		0,2S/0,5	1	31857-06		
		ТН	A	НАМИ-110 УХЛ1	0,2	(110000/√3)/(100/√3)	24218-08		
		ТН	B	НАМИ-110 УХЛ1	0,2	(110000/√3)/(100/√3)	24218-08		
		ТН	C	НАМИ-110 УХЛ1	0,2	(110000/√3)/(100/√3)	24218-08		
		ТТ	A	ТГФМ-110II* У1**	0,2S	300/1	36672-08		
		ТТ	B	ТГФМ-110II* У1**	0,2S	300/1	36672-08		
		ТТ	C	ТГФМ-110II* У1**	0,2S	300/1	36672-08		
21	ЭЧЭ-43 Малошуйка СЖД-1	Счетчик	EA05RAL-P4B-3		0,5S/1,0	1	16666-97		
		ТН	A	НАМИТ-10-1 УХЛ2	0,5	10000/100	16687-97		
		ТН	B						
		ТН	C						
		ТТ	A	ТЛК 10-6 У3	0,5	200/5	9143-83		
		ТТ	B	-					
		ТТ	C	ТЛК 10-6 У3	0,5	200/5	9143-83		
22	ЭЧЭ-43 Малошуйка СЖД-2	Счетчик	EA05RAL-P3B-3		0,5S/1,0	1	16666-97		
		ТН	A	НАМИТ-10-1 УХЛ2	0,5	10000/100	16687-97		
		ТН	B						
		ТН	C						
		ТТ	A	ТЛК 10-6 У3	0,5	200/5	9143-83		
		ТТ	B	-					
		ТТ	C	ТЛК 10-6 У3	0,5	200/5	9143-83		

Продолжение таблицы 3

1	2	3	4		5	6	7	8	9
23	ПС-125 Вонгуда Северодвинская ТЭЦ ВЛ-110 кВ	Счетчик	A1802RALQ-P4GB-DW-4		0,2S/0,5	1	31857-11	ЭКОМ-3000 рег. № 17049-14 RTU-327 рег. № 19495-03	ССВ-1Г рег. № 58301-14 УСВ-3 рег. № 51644-12
		ТН	A	ЗНОГ-110	0,2	(110000/√3)/(100/√3)	61431-15		
		ТН	B	ЗНОГ-110	0,2	(110000/√3)/(100/√3)	61431-15		
		ТН	C	ЗНОГ-110	0,2	(110000/√3)/(100/√3)	61431-15		
		ТТ	A	ТОГФ-110	0,2S	100/5	61432-15		
		ТТ	B	ТОГФ-110	0,2S	100/5	61432-15		
		ТТ	C	ТОГФ-110	0,2S	100/5	61432-15		
24	ПС-125 Вонгуда ВЛ-110 Нименьга	Счетчик	A1802RALQ-P4GB-DW-4		0,2S/0,5	1	31857-11		
		ТН	A	ЗНОГ-110	0,2	(110000/√3)/(100/√3)	61431-15		
		ТН	B	ЗНОГ-110	0,2	(110000/√3)/(100/√3)	61431-15		
		ТН	C	ЗНОГ-110	0,2	(110000/√3)/(100/√3)	61431-15		
		ТТ	A	ТОГФ-110	0,2S	100/5	61432-15		
		ТТ	B	ТОГФ-110	0,2S	100/5	61432-15		
		ТТ	C	ТОГФ-110	0,2S	100/5	61432-15		
25	ПС-125 Вонгуда ВЛ-110 Онега	Счетчик	A1802RALQ-P4GB-DW-4		0,2S/0,5	1	31857-11		
		ТН	A	ЗНОГ-110	0,2	(110000/√3)/(100/√3)	61431-15		
		ТН	B	ЗНОГ-110	0,2	(110000/√3)/(100/√3)	61431-15		
		ТН	C	ЗНОГ-110	0,2	(110000/√3)/(100/√3)	61431-15		
		ТТ	A	ТОГФ-110	0,2S	100/5	61432-15		
		ТТ	B	ТОГФ-110	0,2S	100/5	61432-15		
		ТТ	C	ТОГФ-110	0,2S	100/5	61432-15		
26	ПС-125 Вонгуда ВЛ-110 Мудьюга	Счетчик	A1802RALQ-P4GB-DW-4		0,2S/0,5	1	31857-11		
		ТН	A	ЗНОГ-110	0,2	(110000/√3)/(100/√3)	61431-15		
		ТН	B	ЗНОГ-110	0,2	(110000/√3)/(100/√3)	61431-15		
		ТН	C	ЗНОГ-110	0,2	(110000/√3)/(100/√3)	61431-15		
		ТТ	A	ТОГФ-110	0,2S	100/5	61432-15		
		ТТ	B	ТОГФ-110	0,2S	100/5	61432-15		
		ТТ	C	ТОГФ-110	0,2S	100/5	61432-15		

Продолжение таблицы 3

1	2	3	4		5	6	7	8	9
27	ПС-125 Вонгуда ОМВ-110	Счетчик	A1802RALQ-P4GB-DW-4		0,2S/0,5	1	31857-11	ЭКОМ-3000 рег. № 17049-14 RTU-327 рег. № 19495-03	ССВ-1Г рег. № 58301-14 УСВ-3 рег. № 51644-12
		ТН	A	ЗНОГ-110	0,2	(110000/√3)/(100/√3)	61431-15		
		ТН	B	ЗНОГ-110	0,2	(110000/√3)/(100/√3)	61431-15		
		ТН	C	ЗНОГ-110	0,2	(110000/√3)/(100/√3)	61431-15		
		ТТ	A	ТОГФ-110	0,2S	100/5	61432-15		
		ТТ	B	ТОГФ-110	0,2S	100/5	61432-15		
		ТТ	C	ТОГФ-110	0,2S	100/5	61432-15		
28	ПС-125 Вонгуда 1Т	Счетчик	A1802RALQ-P4GB-DW-4		0,2S/0,5	1	31857-11		
		ТН	A	ЗНОГ-110	0,2	(110000/√3)/(100/√3)	61431-15		
		ТН	B	ЗНОГ-110	0,2	(110000/√3)/(100/√3)	61431-15		
		ТН	C	ЗНОГ-110	0,2	(110000/√3)/(100/√3)	61431-15		
		ТТ	A	ТОГФ-110	0,2S	50/5	61432-15		
		ТТ	B	ТОГФ-110	0,2S	50/5	61432-15		
		ТТ	C	ТОГФ-110	0,2S	50/5	61432-15		
29	ПС-125 Вонгуда 2Т	Счетчик	A1802RALQ-P4GB-DW-4		0,2S/0,5	1	31857-11		
		ТН	A	ЗНОГ-110	0,2	(110000/√3)/(100/√3)	61431-15		
		ТН	B	ЗНОГ-110	0,2	(110000/√3)/(100/√3)	61431-15		
		ТН	C	ЗНОГ-110	0,2	(110000/√3)/(100/√3)	61431-15		
		ТТ	A	ТОГФ-110	0,2S	50/5	61432-15		
		ТТ	B	ТОГФ-110	0,2S	50/5	61432-15		
		ТТ	C	ТОГФ-110	0,2S	50/5	61432-15		
30	ПС 220 кВ Няндома МВ-13	Счетчик	A1802RALQ-P4GB-DW-4		0,2S/0,5	1	31857-06		
		ТН	A	НАМИ-220 УХЛ1	0,2	(220000/√3)/(100/√3)	20344-05		
		ТН	B	НАМИ-220 УХЛ1	0,2	(220000/√3)/(100/√3)	20344-05		
		ТН	C	НАМИ-220 УХЛ1	0,2	(220000/√3)/(100/√3)	20344-05		
		ТТ	A	ТГФМ-220II*УХЛ1*	0,2S	600/1	36671-08		
		ТТ	B	ТГФМ-220II*УХЛ1*	0,2S	600/1	36671-08		
		ТТ	C	ТГФМ-220II*УХЛ1*	0,2S	600/1	36671-08		

Продолжение таблицы 3

1	2	3	4		5	6	7	8	9
31	ПС 220 кВ Няндома МВ-23	Счетчик	A1802RALQ-P4GB-DW-4		0,2S/0,5	1	31857-06	ЭКОМ-3000 рег. № 17049-14 RTU-327 рег. № 19495-03	ССВ-1Г рег. № 58301-14 УСВ-3 рег. № 51644-12
		ТН	A	НАМИ-220 УХЛ1	0,2	(220000/√3)/(100/√3)	20344-05		
		ТН	B	НАМИ-220 УХЛ1	0,2	(220000/√3)/(100/√3)	20344-05		
		ТН	C	НАМИ-220 УХЛ1	0,2	(220000/√3)/(100/√3)	20344-05		
		ТТ	A	ТГФМ-220II*УХЛ1*	0,2S	600/1	36671-08		
		ТТ	B	ТГФМ-220II*УХЛ1*	0,2S	600/1	36671-08		
		ТТ	C	ТГФМ-220II*УХЛ1*	0,2S	600/1	36671-08		
32	ПС 220 кВ Няндома МВ-14	Счетчик	A1802RALQ-P4GB-DW-4		0,2S/0,5	1	31857-06		
		ТН	A	НАМИ-220 УХЛ1	0,2	(220000/√3)/(100/√3)	20344-05		
		ТН	B	НАМИ-220 УХЛ1	0,2	(220000/√3)/(100/√3)	20344-05		
		ТН	C	НАМИ-220 УХЛ1	0,2	(220000/√3)/(100/√3)	20344-05		
		ТТ	A	ТГФМ-220II*УХЛ1*	0,2S	600/1	36671-08		
		ТТ	B	ТГФМ-220II*УХЛ1*	0,2S	600/1	36671-08		
		ТТ	C	ТГФМ-220II*УХЛ1*	0,2S	600/1	36671-08		
33	ПС 220 кВ Няндома МВ-24	Счетчик	A1802RALQ-P4GB-DW-4		0,2S/0,5	1	31857-06		
		ТН	A	НАМИ-220 УХЛ1	0,2	(220000/√3)/(100/√3)	20344-05		
		ТН	B	НАМИ-220 УХЛ1	0,2	(220000/√3)/(100/√3)	20344-05		
		ТН	C	НАМИ-220 УХЛ1	0,2	(220000/√3)/(100/√3)	20344-05		
		ТТ	A	ТГФМ-220II*УХЛ1*	0,2S	600/1	36671-08		
		ТТ	B	ТГФМ-220II*УХЛ1*	0,2S	600/1	36671-08		
		ТТ	C	ТГФМ-220II*УХЛ1*	0,2S	600/1	36671-08		
34	ПС 220 кВ Няндома МВ-110 Т1	Счетчик	A1802RALQ-P4GB-DW-4		0,2S/0,5	1	31857-06		
		ТН	A	НАМИ-110 УХЛ1	0,2	(110000/√3)/(100/√3)	24218-08		
		ТН	B	НАМИ-110 УХЛ1	0,2	(110000/√3)/(100/√3)	24218-08		
		ТН	C	НАМИ-110 УХЛ1	0,2	(110000/√3)/(100/√3)	24218-08		
		ТТ	A	ТГФМ-110II* УХЛ1*	0,2S	200/1	36672-08		
		ТТ	B	ТГФМ-110II* УХЛ1*	0,2S	200/1	36672-08		
		ТТ	C	ТГФМ-110II* УХЛ1*	0,2S	200/1	36672-08		

Продолжение таблицы 3

1	2	3	4		5	6	7	8	9
35	ПС 220 кВ Няндома МВ-110 Т2	Счетчик	A1802RALQ-P4GB-DW-4		0,2S/0,5	1	31857-06	ЭКОМ-3000 рег. № 17049-14 RTU-327 рег. № 19495-03	ССВ-1Г рег. № 58301-14 УСВ-3 рег. № 51644-12
		ТН	A	НАМИ-110 УХЛ1	0,2	(110000/√3)/(100/√3)	24218-08		
		ТН	B	НАМИ-110 УХЛ1	0,2	(110000/√3)/(100/√3)	24218-08		
		ТН	C	НАМИ-110 УХЛ1	0,2	(110000/√3)/(100/√3)	24218-08		
		ТТ	A	ТГФМ-110II* УХЛ1*	0,2S	200/1	36672-08		
		ТТ	B	ТГФМ-110II* УХЛ1*	0,2S	200/1	36672-08		
		ТТ	C	ТГФМ-110II* УХЛ1*	0,2S	200/1	36672-08		
36	ПС 220 кВ Няндома МВ-110 3АТ	Счетчик	A1802RALQ-P4GB-DW-4		0,2S/0,5	1	31857-06		
		ТН	A	НАМИ-110 УХЛ1	0,2	(110000/√3)/(100/√3)	24218-08		
		ТН	B	НАМИ-110 УХЛ1	0,2	(110000/√3)/(100/√3)	24218-08		
		ТН	C	НАМИ-110 УХЛ1	0,2	(110000/√3)/(100/√3)	24218-08		
		ТТ	A	ТГФМ-110II* УХЛ1*	0,2S	400/1	36672-08		
		ТТ	B	ТГФМ-110II* УХЛ1*	0,2S	400/1	36672-08		
		ТТ	C	ТГФМ-110II* УХЛ1*	0,2S	400/1	36672-08		
37	ПС 220 кВ Няндома МВ-110 4АТ	Счетчик	A1802RALQ-P4GB-DW-4		0,2S/0,5	1	31857-06		
		ТН	A	НАМИ-110 УХЛ1	0,2	(110000/√3)/(100/√3)	24218-08		
		ТН	B	НАМИ-110 УХЛ1	0,2	(110000/√3)/(100/√3)	24218-08		
		ТН	C	НАМИ-110 УХЛ1	0,2	(110000/√3)/(100/√3)	24218-08		
		ТТ	A	ТГФМ-110II* УХЛ1*	0,2S	400/1	36672-08		
		ТТ	B	ТГФМ-110II* УХЛ1*	0,2S	400/1	36672-08		
		ТТ	C	ТГФМ-110II* УХЛ1*	0,2S	400/1	36672-08		
38	ПС 220 кВ Няндома ОМВ-110	Счетчик	A1802RALQ-P4GB-DW-4		0,2S/0,5	1	31857-06		
		ТН	A	НАМИ-110 УХЛ1	0,2	(110000/√3)/(100/√3)	24218-08		
		ТН	B	НАМИ-110 УХЛ1	0,2	(110000/√3)/(100/√3)	24218-08		
		ТН	C	НАМИ-110 УХЛ1	0,2	(110000/√3)/(100/√3)	24218-08		
		ТТ	A	ТГФМ-110II* УХЛ1*	0,2S	400/1	36672-08		
		ТТ	B	ТГФМ-110II* УХЛ1*	0,2S	400/1	36672-08		
		ТТ	C	ТГФМ-110II* УХЛ1*	0,2S	400/1	36672-08		

Продолжение таблицы 3

1	2	3	4		5	6	7	8	9
39	ПС 220 кВ Няндома ВЛ-110 Шалакуша	Счетчик	A1802RALQ-P4GB-DW-4		0,2S/0,5	1	31857-06	ЭКОМ-3000 рег. № 17049-14 RTU-327 рег. № 19495-03	ССВ-1Г рег. № 58301-14 УСВ-3 рег. № 51644-12
		ТН	A	НАМИ-110 УХЛ1	0,2	(110000/√3)/(100/√3)	24218-08		
		ТН	B	НАМИ-110 УХЛ1	0,2	(110000/√3)/(100/√3)	24218-08		
		ТН	C	НАМИ-110 УХЛ1	0,2	(110000/√3)/(100/√3)	24218-08		
		ТТ	A	ТГФМ-110II* УХЛ1*	0,2S	400/1	36672-08		
		ТТ	B	ТГФМ-110II* УХЛ1*	0,2S	400/1	36672-08		
		ТТ	C	ТГФМ-110II* УХЛ1*	0,2S	400/1	36672-08		
40	ПС 220 кВ Няндома ВЛ-110 Каргополь	Счетчик	A1802RALQ-P4GB-DW-4		0,2S/0,5	1	31857-06		
		ТН	A	НАМИ-110 УХЛ1	0,2	(110000/√3)/(100/√3)	24218-08		
		ТН	B	НАМИ-110 УХЛ1	0,2	(110000/√3)/(100/√3)	24218-08		
		ТН	C	НАМИ-110 УХЛ1	0,2	(110000/√3)/(100/√3)	24218-08		
		ТТ	A	ТГФМ-110II* УХЛ1*	0,2S	200/1	36672-08		
		ТТ	B	ТГФМ-110II* УХЛ1*	0,2S	200/1	36672-08		
		ТТ	C	ТГФМ-110II* УХЛ1*	0,2S	200/1	36672-08		
41	ПС 220 кВ Няндома ВЛ-110 Тяговая-1	Счетчик	A1802RALQ-P4GB-DW-4		0,2S/0,5	1	31857-06		
		ТН	A	НАМИ-110 УХЛ1	0,2	(110000/√3)/(100/√3)	24218-08		
		ТН	B	НАМИ-110 УХЛ1	0,2	(110000/√3)/(100/√3)	24218-08		
		ТН	C	НАМИ-110 УХЛ1	0,2	(110000/√3)/(100/√3)	24218-08		
		ТТ	A	ТГФМ-110II* УХЛ1*	0,2S	200/1	36672-08		
		ТТ	B	ТГФМ-110II* УХЛ1*	0,2S	200/1	36672-08		
		ТТ	C	ТГФМ-110II* УХЛ1*	0,2S	200/1	36672-08		
42	ПС 220 кВ Няндома ВЛ-110 Тяговая-2	Счетчик	A1802RALQ-P4GB-DW-4		0,2S/0,5	1	31857-06		
		ТН	A	НАМИ-110 УХЛ1	0,2	(110000/√3)/(100/√3)	24218-08		
		ТН	B	НАМИ-110 УХЛ1	0,2	(110000/√3)/(100/√3)	24218-08		
		ТН	C	НАМИ-110 УХЛ1	0,2	(110000/√3)/(100/√3)	24218-08		
		ТТ	A	ТГФМ-110II* УХЛ1*	0,2S	200/1	36672-08		
		ТТ	B	ТГФМ-110II* УХЛ1*	0,2S	200/1	36672-08		
		ТТ	C	ТГФМ-110II* УХЛ1*	0,2S	200/1	36672-08		

Продолжение таблицы 3

1	2	3	4		5	6	7	8	9
43	ПС 220 кВ Няндома ВЛ-110 СПТФ	Счетчик	A1802RALQ-P4GB-DW-4		0,2S/0,5	1	31857-06	ЭКОМ-3000 рег. № 17049-14 RTU-327 рег. № 19495-03	ССВ-1Г рег. № 58301-14 УСВ-3 рег. № 51644-12
		ТН	A	НАМИ-110 УХЛ1	0,2	(110000/√3)/(100/√3)	24218-08		
		ТН	B	НАМИ-110 УХЛ1	0,2	(110000/√3)/(100/√3)	24218-08		
		ТН	C	НАМИ-110 УХЛ1	0,2	(110000/√3)/(100/√3)	24218-08		
		ТТ	A	ТГФМ-110II* УХЛ1*	0,2S	400/1	36672-08		
		ТТ	B	ТГФМ-110II* УХЛ1*	0,2S	400/1	36672-08		
		ТТ	C	ТГФМ-110II* УХЛ1*	0,2S	400/1	36672-08		
44	ЭЧЭ-36 Вохтога Ввод-1	Счетчик	A1802RALQ-P4GB-DW-4		0,2S/0,5	1	31857-06	ЭКОМ-3000 рег. № 17049-14 RTU-327 рег. № 19495-03	ССВ-1Г рег. № 58301-14 УСВ-3 рег. № 51644-12
		ТН	A	НАМИ-110 УХЛ1	0,2	(110000/√3)/(100/√3)	24218-08		
		ТН	B	НАМИ-110 УХЛ1	0,2	(110000/√3)/(100/√3)	24218-08		
		ТН	C	НАМИ-110 УХЛ1	0,2	(110000/√3)/(100/√3)	24218-08		
		ТТ	A	ТГФМ-110II*УХЛ1*	0,2S	200/1	36672-08		
		ТТ	B	ТГФМ-110II*УХЛ1*	0,2S	200/1	36672-08		
		ТТ	C	ТГФМ-110II*УХЛ1*	0,2S	200/1	36672-08		
45	ЭЧЭ-36 Вохтога Рабочая перемычка	Счетчик	A1802RALQ-P4GB-DW-4		0,2S/0,5	1	31857-06		
		ТН	A	НАМИ-110 УХЛ1	0,2	(110000/√3)/(100/√3)	24218-08		
		ТН	B	НАМИ-110 УХЛ1	0,2	(110000/√3)/(100/√3)	24218-08		
		ТН	C	НАМИ-110 УХЛ1	0,2	(110000/√3)/(100/√3)	24218-08		
		ТТ	A	ТГФМ-110II*УХЛ1*	0,2S	300/1	36672-08		
		ТТ	B	ТГФМ-110II*УХЛ1*	0,2S	300/1	36672-08		
		ТТ	C	ТГФМ-110II*УХЛ1*	0,2S	300/1	36672-08		
46	ЭЧЭ-36 Вохтога Ремонтная перемычка	Счетчик	A1802RALQ-P4GB-DW-4		0,2S/0,5	1	31857-06		
		ТН	A	НАМИ-110 УХЛ1	0,2	(110000/√3)/(100/√3)	24218-08		
		ТН	B	НАМИ-110 УХЛ1	0,2	(110000/√3)/(100/√3)	24218-08		
		ТН	C	НАМИ-110 УХЛ1	0,2	(110000/√3)/(100/√3)	24218-08		
		ТТ	A	ТГФМ-110II*УХЛ1*	0,2S	300/1	36672-08		
		ТТ	B	ТГФМ-110II*УХЛ1*	0,2S	300/1	36672-08		
		ТТ	C	ТГФМ-110II*УХЛ1*	0,2S	300/1	36672-08		

Продолжение таблицы 3

1	2	3	4		5	6	7	8	9
47	ЭЧЭ-36 Вохтога ДПР-1	Счетчик	EA05RAL-B-4		0,5S/1,0	1	16666-97	ЭКОМ-3000 рег. № 17049-14 RTU-327 рег. № 19495-03	ССВ-1Г рег. № 58301-14 УСВ-3 рег. № 51644-12
		ТН	A	4MT 48 XD	0,2	(27500/√3)/(100/√3)	83284-21		
		ТН	B	4MT 48 XD	0,2	(27500/√3)/(100/√3)	83284-21		
		ТН	C	-					
		ТТ	A	4MC7033 ZEK	0,5	100/5	83461-21		
		ТТ	B	4MC7033 ZEK	0,5	100/5	83461-21		
		ТТ	C	-					
48	ЭЧЭ-36 Вохтога ДПР-2	Счетчик	EA05RAL-B-4		0,5S	1	16666-97		
		ТН	A	4MT 48 XD	0,2	(27500/√3)/(100/√3)	83284-21		
		ТН	B	4MT 48 XD	0,2	(27500/√3)/(100/√3)	83284-21		
		ТН	C	-					
		ТТ	A	4MC7033 ZEK	0,5	100/5	83461-21		
		ТТ	B	4MC7033 ZEK	0,5	100/5	83461-21		
		ТТ	C	-					
49	ЭЧЭ-23 Грязовец ВЛ-110 кВ "Тяговая-2"	Счетчик	A1802RALQ-P4GB-DW-4		0,2S/0,5	1	31857-06		
		ТН	A	VAU-123	0,2	(110000/√3)/(100/√3)	40088-08		
		ТН	B	VAU-123	0,2	(110000/√3)/(100/√3)	40088-08		
		ТН	C	VAU-123	0,2	(110000/√3)/(100/√3)	40088-08		
		ТТ	A	VAU-123	0,2S	200/1	40088-08		
		ТТ	B	VAU-123	0,2S	200/1	40088-08		
		ТТ	C	VAU-123	0,2S	200/1	40088-08		
50	ЭЧЭ-23 Грязовец ВЛ-110 кВ "Тяговая-1"	Счетчик	A1802RALQ-P4GB-DW-4		0,2S/0,5	1	31857-06		
		ТН	A	VAU-123	0,2	(110000/√3)/(100/√3)	40088-08		
		ТН	B	VAU-123	0,2	(110000/√3)/(100/√3)	40088-08		
		ТН	C	VAU-123	0,2	(110000/√3)/(100/√3)	40088-08		
		ТТ	A	VAU-123	0,2S	200/1	40088-08		
		ТТ	B	VAU-123	0,2S	200/1	40088-08		
		ТТ	C	VAU-123	0,2S	200/1	40088-08		

Продолжение таблицы 3

1	2	3	4		5	6	7	8	9
51	ЭЧЭ-23 Грязовец ДПР-1	Счетчик	A2R-3-AL-C29-T+		0,5S	1	14555-02	ЭКОМ-3000 рег. № 17049-14 RTU-327 рег. № 19495-03	ССВ-1Г рег. № 58301-14 УСВ-3 рег. № 51644-12
		ТН	A	ЗНОМ-35-65 У1	0,5	27500/100	912-70		
		ТН	B	ЗНОМ-35-65 У1	0,5	27500/100	912-70		
		ТН	C	-					
		ТТ	A	ТФЗМ 35 А-У1	0,5	200/5	26417-06		
		ТТ	B	ТОЛ-НТЗ-35-IV-11 УХЛ1	0,5	200/5	62259-15		
		ТТ	C	-					
52	ЭЧЭ-23 Грязовец ДПР-2	Счетчик	A2R-3-AL-C29-T+		0,5S	1	14555-02		
		ТН	A	ЗНОМ-35-65 У1	0,5	27500/100	912-07		
		ТН	B	ЗНОМ-35-65 У1	0,5	27500/100	912-07		
		ТН	C	-					
		ТТ	A	ТЛ-ЭК-35 М2С УХЛ1	0,5	200/5	62786-21		
		ТТ	B	ТЛ-ЭК-35 М2С УХЛ1	0,5	200/5	62786-21		
		ТТ	C	-					
53	ЭЧЭ-24 Вологда Ввод №1 - 110 кВ	Счетчик	A1802RALQ-P4GB-DW-4		0,2S/0,5	1	31857-06		
		ТН	A	НАМИ-110 УХЛ1	0,2	(110000/√3)/(100/√3)	24218-08		
		ТН	B	НАМИ-110 УХЛ1	0,2	(110000/√3)/(100/√3)	24218-08		
		ТН	C	НАМИ-110 УХЛ1	0,2	(110000/√3)/(100/√3)	24218-08		
		ТТ	A	ТГФМ-110II*УХЛ1**	0,2S	400/1	36672-08		
		ТТ	B	ТГФМ-110II*УХЛ1**	0,2S	400/1	36672-08		
		ТТ	C	ТГФМ-110II*УХЛ1**	0,2S	400/1	36672-08		
54	ЭЧЭ-24 Вологда Ввод №2 - 110 кВ	Счетчик	A1802RALQ-P4GB-DW-4		0,2S/0,5	1	31857-06		
		ТН	A	НАМИ-110 УХЛ1	0,2	(110000/√3)/(100/√3)	24218-08		
		ТН	B	НАМИ-110 УХЛ1	0,2	(110000/√3)/(100/√3)	24218-08		
		ТН	C	НАМИ-110 УХЛ1	0,2	(110000/√3)/(100/√3)	24218-08		
		ТТ	A	ТГФМ-110II*УХЛ1**	0,2S	400/1	36672-08		
		ТТ	B	ТГФМ-110II*УХЛ1**	0,2S	400/1	36672-08		
		ТТ	C	ТГФМ-110II*УХЛ1**	0,2S	400/1	36672-08		

Продолжение таблицы 3

1	2	3	4		5	6	7	8	9
55	ЭЧЭ-24 Вологда Ввод № 1- 27,5 кВ	Счетчик	A2R-4-AL-C29-T+		0,5S	1	14555-02	ЭКОМ-3000 рег. № 17049-14 RTU-327 рег. № 19495-03	ССВ-1Г рег. № 58301-14 УСВ-3 рег. № 51644-12
		ТН	A	ЗНОМ-35-65 У1	0,5	27500/100	912-70		
		ТН	B	ЗНОМ-35-65 У1	0,5	27500/100	912-70		
		ТН	C	-					
		ТТ	A	ТФЗМ-35А-У1	0,5	1000/5	3690-73		
		ТТ	B	ТФЗМ-35А-У1	0,5	1000/5	3690-73		
		ТТ	C	ТФЗМ-35А-У1	0,5	1000/5	3690-73		
56	ЭЧЭ-24 Вологда Ввод № 2- 27,5 кВ	Счетчик	A2R-4-AL-C29-T+		0,5S	1	14555-02		
		ТН	A	ЗНОМ-35-65 У1	0,5	27500/100	912-70		
		ТН	B	ЗНОМ-35-65 У1	0,5	27500/100	912-70		
		ТН	C	-					
		ТТ	A	ТФЗМ-35Б-IУ1	0,5	1000/5	3689-73		
		ТТ	B	ТФЗМ-35Б-IУ1	0,5	1000/5	3689-73		
		ТТ	C	ТФЗМ-35Б-IУ1	0,5	1000/5	3689-73		
57	ЭЧЭ-24 Вологда Ввод № 3- 27,5 кВ	Счетчик	A2R-3-AL-C29-T+		0,5S	1	14555-02		
		ТН	A	ЗНОМ-35-65 У1	0,5	27500/100	912-70		
		ТН	B	ЗНОМ-35-65 У1	0,5	27500/100	912-70		
		ТН	C	-					
		ТТ	A	ТФЗМ-35Б-IУ1	0,5	1000/5	3689-73		
		ТТ	B	ТФЗМ-35Б-IУ1	0,5	1000/5	3689-73		
		ТТ	C	ТФЗМ-35Б-IУ1	0,5	1000/5	3689-73		
58	ЭЧЭ-24 Вологда ДПР-1	Счетчик	A2R-3-AL-C29-T+		0,5S	1	14555-02		
		ТН	A	ЗНОМ-35-65 У1	0,5	27500/100	912-70		
		ТН	B	ЗНОМ-35-65 У1	0,5	27500/100	912-70		
		ТН	C	-					
		ТТ	A	ТЛ-ЭК-35 УХЛ1	0,5	150/5	62786-21		
		ТТ	B	ТЛ-ЭК-35 УХЛ1	0,5	150/5	62786-21		
		ТТ	C	-					

Продолжение таблицы 3

1	2	3	4		5	6	7	8	9
59	ЭЧЭ-24 Вологда ДПР-2	Счетчик	A2R-3-AL-C29-T+		0,5S	1	14555-02	ЭКОМ-3000 рег. № 17049-14 RTU-327 рег. № 19495-03	ССВ-1Г рег. № 58301-14 УСВ-3 рег. № 51644-12
		ТН	A	ЗНОМ-35-65 У1	0,5	27500/100	912-70		
		ТН	B	ЗНОМ-35-65 У1	0,5	27500/100	912-70		
		ТН	C	-					
		ТТ	A	ТФЗМ-35А-У1	0,5	200/5	3690-73		
		ТТ	B	ТФЗМ-35А-У1	0,5	200/5	3690-73		
		ТТ	C	-					
60	ЭЧЭ-24 Вологда ДПР-3	Счетчик	A2R-3-AL-C29-T+		0,5S	1	14555-02		
		ТН	A	ЗНОМ-35-65 У1	0,5	27500/100	912-70		
		ТН	B	ЗНОМ-35-65 У1	0,5	27500/100	912-70		
		ТН	C	-					
		ТТ	A	ТФН-35М	0,5	150/5	3690-73		
		ТТ	B	ТФН-35М	0,5	150/5	3690-73		
		ТТ	C	-					
61	ЭЧЭ-24 Вологда Ввод № 1-6 кВ	Счетчик	A2R-3-AL-C29-T+		0,5S	1	14555-02		
		ТН	A	НАМИ-10-95 УХЛ1	0,5	6000/100	20186-05		
		ТН	B						
		ТН	C						
		ТТ	A	ТЛО-10	0,5	1500/5	25433-03		
		ТТ	B	ТОЛ-10-I-2У2	0,5	1500/5	15128-07		
		ТТ	C	ТЛО-10	0,5	1500/5	25433-03		
62	ЭЧЭ-24 Вологда Ввод № 2-6 кВ	Счетчик	A2R-3-AL-C29-T+		0,5S	1	14555-02		
		ТН	A	НАМИ-10-95 УХЛ1	0,5	6000/100	20186-05		
		ТН	B						
		ТН	C						
		ТТ	A	ТЛО-10-1	0,5	1500/5	25433-03		
		ТТ	B	ТЛО-10-1	0,5	1500/5	25433-03		
		ТТ	C	ТЛО-10-1	0,5	1500/5	25433-03		

Продолжение таблицы 3

1	2	3	4		5	6	7	8	9
63	ЭЧЭ-24 Вологда 1-6 кВ Город	Счетчик	A2R-3-AL-C8-T+		0,5S	1	14555-99	ЭКОМ-3000 рег. № 17049-14 RTU-327 рег. № 19495-03	ССВ-1Г рег. № 58301-14 УСВ-3 рег. № 51644-12
		ТН	A	НАМИ-10-95 УХЛ1	0,5	6000/100	20186-05		
		ТН	B						
		ТН	C						
		ТТ	A	ТЛМ-10	0,5	600/5	2473-69		
		ТТ	B	-					
		ТТ	C	ТЛМ-10	0,5	600/5	2473-69		
64	ЭЧЭ-24 Вологда 3-6 кВ	Счетчик	A2R-3-AL-C28-T+		0,5S	1	14555-99		
		ТН	A	НАМИ-10-95 УХЛ1	0,5	6000/100	20186-05		
		ТН	B						
		ТН	C						
		ТТ	A	ТПЛМ-10	0,5	200/5	2363-68		
		ТТ	B	-					
		ТТ	C	ТПЛМ-10	0,5	200/5	2363-68		
65	ЭЧЭ-24 Вологда 5-6 кВ	Счетчик	A2R-3-AL-C28-T+		0,5S	1	14555-99		
		ТН	A	НАМИ-10-95 УХЛ1	0,5	6000/100	20186-05		
		ТН	B						
		ТН	C						
		ТТ	A	ТПЛМ-10	0,5	200/5	2363-68		
		ТТ	B	-					
		ТТ	C	ТЛО-10	0,5S	200/5	25433-11		
66	ЭЧЭ-24 Вологда 7-6 кВ ВМК	Счетчик	A2R-3-AL-C28-T+		0,5S	1	14555-02		
		ТН	A	НАМИ-10-95 УХЛ1	0,5	6000/100	20186-05		
		ТН	B						
		ТН	C						
		ТТ	A	ТОЛ-10-1-2У2	0,5	600/5	15128-03		
		ТТ	B	-					
		ТТ	C	ТОЛ-10-1-2У2	0,5	600/5	15128-03		

Продолжение таблицы 3

1	2	3	4		5	6	7	8	9
67	ЭЧЭ-24 Вологда 2-6 кВ	Счетчик	A2R-3-AL-C28-T+		0,5S	1	14555-99	ЭКОМ-3000 рег. № 17049-14 RTU-327 рег. № 19495-03	ССВ-1Г рег. № 58301-14 УСВ-3 рег. № 51644-12
		ТН	A	НАМИ-10-95 УХЛ1	0,5	6000/100	20186-05		
		ТН	B						
		ТН	C						
		ТТ	A	ТВЛМ-10	0,5	200/5	1856-63		
		ТТ	B	-					
		ТТ	C	ТВЛМ-10	0,5	200/5	1856-63		
68	ЭЧЭ-24 Вологда 4-6 кВ	Счетчик	A2R-3-AL-C28-T+		0,5S	1	14555-99		
		ТН	A	НАМИ-10-95 УХЛ1	0,5	6000/100	20186-05		
		ТН	B						
		ТН	C						
		ТТ	A	ТЛМ-10-1	0,5	200/5	2473-69		
		ТТ	B	-					
		ТТ	C	ТЛМ-10-1	0,5	200/5	2473-69		
69	ЭЧЭ-24 Вологда 6-6 кВ	Счетчик	A2R-3-AL-C28-T+		0,5S	1	14555-99		
		ТН	A	НАМИ-10-95 УХЛ1	0,5	6000/100	20186-05		
		ТН	B						
		ТН	C						
		ТТ	A	ТЛП-10-5	0,5S	300/5	30709-11		
		ТТ	B	-					
		ТТ	C	ТЛП-10-5	0,5S	300/5	30709-11		
70	ЭЧЭ-24 Вологда 8-6 кВ ВМК	Счетчик	A2R-3-AL-C28-T+		0,5S	1	14555-02		
		ТН	A	НАМИ-10-95 УХЛ1	0,5	6000/100	20186-05		
		ТН	B						
		ТН	C						
		ТТ	A	ТОЛ-10-1-2	0,5	600/5	15128-03		
		ТТ	B	-					
		ТТ	C	ТОЛ-10-1-2	0,5	600/5	15128-03		

Продолжение таблицы 3

1	2	3		4	5	6	7	8	9
71	ЭЧЭ-24 Вологда 10-6 кВ Стеклострой	Счетчик		A2R-3-AL-C28-T+	0,5S	1	14555-99	ЭКОМ-3000 рег. № 17049-14 RTU-327 рег. № 19495-03	ССВ-1Г рег. № 58301-14 УСВ-3 рег. № 51644-12
		ТН	A	НАМИ-10-95 УХЛ1	0,5	6000/100	20186-05		
		ТН	B						
		ТН	C						
		ТТ	A	ТПЛ-10М	0,5S	200/5	22192-07		
		ТТ	B	-					
		ТТ	C	ТПЛ-10М	0,5S	200/5	22192-07		
72	ЭЧЭ-25 Кипелово ВЛ - 110 кВ "Дорожная"	Счетчик		A1802RALQ-P4GB-DW-4	0,2S/0,5	1	31857-06		
		ТН	A	НАМИ-110 УХЛ1	0,2	(110000/√3)/(100/√3)	24218-08		
		ТН	B	НАМИ-110 УХЛ1	0,2	(110000/√3)/(100/√3)	24218-08		
		ТН	C	НАМИ-110 УХЛ1	0,2	(110000/√3)/(100/√3)	24218-08		
		ТТ	A	ТГФМ-110II*УХЛ1*	0,2S	300/1	36672-08		
		ТТ	B	ТГФМ-110II*УХЛ1*	0,2S	300/1	36672-08		
		ТТ	C	ТГФМ-110II*УХЛ1*	0,2S	300/1	36672-08		
73	ЭЧЭ-25 Кипелово ВЛ - 110 кВ "Кипелово-1"	Счетчик		A1802RALQ-P4GB-DW-4	0,2S/0,5	1	31857-06		
		ТН	A	НАМИ-110 УХЛ1	0,2	(110000/√3)/(100/√3)	24218-08		
		ТН	B	НАМИ-110 УХЛ1	0,2	(110000/√3)/(100/√3)	24218-08		
		ТН	C	НАМИ-110 УХЛ1	0,2	(110000/√3)/(100/√3)	24218-08		
		ТТ	A	ТГФМ-110II*УХЛ1*	0,2S	300/1	36672-08		
		ТТ	B	ТГФМ-110II*УХЛ1*	0,2S	300/1	36672-08		
		ТТ	C	ТГФМ-110II*УХЛ1*	0,2S	300/1	36672-08		
74	ЭЧЭ-25 Кипелово Ввод №1 - 110 кВ	Счетчик		A1802RALQ-P4GB-DW-4	0,2S/0,5	1	31857-06		
		ТН	A	НАМИ-110 УХЛ1	0,2	(110000/√3)/(100/√3)	24218-08		
		ТН	B	НАМИ-110 УХЛ1	0,2	(110000/√3)/(100/√3)	24218-08		
		ТН	C	НАМИ-110 УХЛ1	0,2	(110000/√3)/(100/√3)	24218-08		
		ТТ	A	ТГФМ-110II*УХЛ1*	0,2S	200/1	36672-08		
		ТТ	B	ТГФМ-110II*УХЛ1*	0,2S	200/1	36672-08		
		ТТ	C	ТГФМ-110II*УХЛ1*	0,2S	200/1	36672-08		

Продолжение таблицы 3

1	2	3	4		5	6	7	8	9
75	ЭЧЭ-25 Кипелово Ввод №2 - 110 кВ	Счетчик	A1802RALQ-P4GB-DW-4		0,2S/0,5	1	31857-06	ЭКОМ-3000 рег. № 17049-14 RTU-327 рег. № 19495-03	ССВ-1Г рег. № 58301-14 УСВ-3 рег. № 51644-12
		ТН	A	НАМИ-110 УХЛ1	0,2	(110000/√3)/(100/√3)	24218-08		
		ТН	B	НАМИ-110 УХЛ1	0,2	(110000/√3)/(100/√3)	24218-08		
		ТН	C	НАМИ-110 УХЛ1	0,2	(110000/√3)/(100/√3)	24218-08		
		ТТ	A	ТГФМ-110II*УХЛ1*	0,2S	200/1	36672-08		
		ТТ	B	ТГФМ-110II*УХЛ1*	0,2S	200/1	36672-08		
		ТТ	C	ТГФМ-110II*УХЛ1*	0,2S	200/1	36672-08		
76	ЭЧЭ-25 Кипелово Ввод №1 - 35 кВ	Счетчик	A1802RAL-P4GB-DW-4		0,2S/0,5	1	31857-06		
		ТН	A	НАМИ-35 УХЛ1	0,5	35000/100	19813-05		
		ТН	B						
		ТН	C						
		ТТ	A	STSM 38 УХЛ1	0,2S	400/1	37491-08		
		ТТ	B	STSM 38 УХЛ1	0,2S	400/1	37491-08		
		ТТ	C	STSM 38 УХЛ1	0,2S	400/1	37491-08		
77	ЭЧЭ-25 Кипелово Ввод №2 - 35 кВ	Счетчик	A1802RALQ-P4GB-DW-4		0,2S/0,5	1	31857-06		
		ТН	A	НАМИ-35 УХЛ1	0,5	35000/100	19813-05		
		ТН	B						
		ТН	C						
		ТТ	A	STSM 38 УХЛ1	0,2S	400/1	37491-08		
		ТТ	B	STSM 38 УХЛ1	0,2S	400/1	37491-08		
		ТТ	C	STSM 38 УХЛ1	0,2S	400/1	37491-08		
78	ЭЧЭ-25 Кипелово ф.3 - ВЛ-35 кВ "Прожектор"	Счетчик	A1802RALQ-P4GB-DW-4		0,2S/0,5	1	31857-06		
		ТН	A	НАМИ-35 УХЛ1	0,5	35000/100	19813-05		
		ТН	B						
		ТН	C						
		ТТ	A	STSM 38 УХЛ1	0,2S	200/1	37491-08		
		ТТ	B	STSM 38 УХЛ1	0,2S	200/1	37491-08		
		ТТ	C	STSM 38 УХЛ1	0,2S	200/1	37491-08		

Продолжение таблицы 3

1	2	3		4	5	6	7	8	9
79	ЭЧЭ-25 Кипелово ф.4-ВЛ - 35 кВ "Нестеровская"	Счетчик		A1802RALQ-P4GB-DW-4	0,2S/0,5	1	31857-06	ЭКОМ-3000 рег. № 17049-14 RTU-327 рег. № 19495-03	ССВ-1Г рег. № 58301-14 УСВ-3 рег. № 51644-12
		ТН	A	НАМИ-35 УХЛ1	0,5	35000/100	19813-05		
		ТН	B						
		ТН	C						
		ТТ	A	STSM 38 УХЛ1	0,2S	200/1	37491-08		
		ТТ	B	STSM 38 УХЛ1	0,2S	200/1	37491-08		
		ТТ	C	STSM 38 УХЛ1	0,2S	200/1	37491-08		
80	ЭЧЭ-25 Кипелово ДПР-2	Счетчик		EA05RAL-P3B-3	0,5S/1,0	1	16666-97		
		ТН	A	ЗНОМ-35-65 У1	0,5	27500/100	912-70		
		ТН	B	ЗНОМ-35-65 У1	0,5	27500/100	912-70		
		ТН	C	-					
		ТТ	A	ТФН-35М	0,5	200/5	3690-73		
		ТТ	B	ТФЗМ-35А-У1	0,5	200/5	3690-73		
		ТТ	C	-					
81	ЭЧЭ-25 Кипелово 1-10 кВ ПЭ ВЛ-Шексна	Счетчик		A2R-3-AL-C28-T+	0,5S	1	14555-99		
		ТН	A	ЗНОЛ-06-10У3	0,5	(10000/√3)/(100/√3)	3344-72		
		ТН	B	ЗНОЛ-06-10У3	0,5	(10000/√3)/(100/√3)	3344-72		
		ТН	C	ЗНОЛ-06-10У3	0,5	(10000/√3)/(100/√3)	3344-72		
		ТТ	A	ТЛП-10-5	0,5S	200/5	30709-11		
		ТТ	B	-					
		ТТ	C	ТЛП-10-5	0,5S	200/5	30709-11		
82	ЭЧЭ-25 Кипелово 2-10 кВ ПЭ ВЛ-Вологда	Счетчик		A2R-3-AL-C28-T+	0,5S	1	14555-99		
		ТН	A	НТМИ-10-66У3	0,5	10000/100	831-69		
		ТН	B						
		ТН	C						
		ТТ	A	ТЛП-10-5	0,5S	200/5	30709-11		
		ТТ	B	-					
		ТТ	C	ТЛП-10-5	0,5S	200/5	30709-11		

Продолжение таблицы 3

1	2	3	4		5	6	7	8	9
83	ЭЧЭ-25 Кипелово ТСН 1	Счетчик	A1802RL-P4G-DW-4		0,2S/0,5	1	31857-06	ЭКОМ-3000 рег. № 17049-14 RTU-327 рег. № 19495-03	ССВ-1Г рег. № 58301-14 УСВ-3 рег. № 51644-12
		ТН	A	-					
		ТН	B	-					
		ТН	C	-					
		ТТ	A	Т-0,66У3	0,5S	1000/5	22656-02		
		ТТ	B	Т-0,66У3	0,5S	1000/5	22656-02		
		ТТ	C	Т-0,66У3	0,5S	1000/5	22656-02		
84	ЭЧЭ-25 Кипелово ТСН 2	Счетчик	EA05RAL-B-4		0,5S/1,0	1	16666-97		
		ТН	A	-					
		ТН	B	-					
		ТН	C	-					
		ТТ	A	Т-0,66У3	0,5S	1000/5	22656-02		
		ТТ	B	Т-0,66У3	0,5S	1000/5	22656-02		
		ТТ	C	Т-0,66У3	0,5S	1000/5	22656-02		
85	ЭЧЭ-25 Кипелово СЦБ	Счетчик	EA05RAL-B-4		0,5S	1	16666-97		
		ТН	A	-					
		ТН	B	-					
		ТН	C	-					
		ТТ	A	Т-0,66У3	0,5	200/5	6891-78		
		ТТ	B	Т-0,66У3	0,5	200/5	6891-78		
		ТТ	C	Т-0,66У3	0,5	200/5	6891-78		
86	ЭЧЭ-26 Шексна ВЛ-110 кВ "Тяговая-1"	Счетчик	A1802RALQ-P4GB-DW-4		0,2S/0,5	1	31857-06		
		ТН	A	VAU-123	0,2	(110000/√3)/(100/√3)	40088-08		
		ТН	B	VAU-123	0,2	(110000/√3)/(100/√3)	40088-08		
		ТН	C	VAU-123	0,2	(110000/√3)/(100/√3)	40088-08		
		ТТ	A	VAU-123	0,2S	200/1	40088-08		
		ТТ	B	VAU-123	0,2S	200/1	40088-08		
		ТТ	C	VAU-123	0,2S	200/1	40088-08		

Продолжение таблицы 3

1	2	3	4		5	6	7	8	9
87	ЭЧЭ-26 Шексна ВЛ-110 кВ "Тяговая-2"	Счетчик	A1802RALQ-P4GB-DW-4		0,2S/0,5	1	31857-06	ЭКОМ-3000 рег. № 17049-14 RTU-327 рег. № 19495-03	ССВ-1Г рег. № 58301-14 УСВ-3 рег. № 51644-12
		ТН	A	VAU-123	0,2	(110000/√3)/(100/√3)	40088-08		
		ТН	B	VAU-123	0,2	(110000/√3)/(100/√3)	40088-08		
		ТН	C	VAU-123	0,2	(110000/√3)/(100/√3)	40088-08		
		ТТ	A	VAU-123	0,2S	200/1	40088-08		
		ТТ	B	VAU-123	0,2S	200/1	40088-08		
		ТТ	C	VAU-123	0,2S	200/1	40088-08		
88	ЭЧЭ-26 Шексна ДПР-1	Счетчик	A2R-3-AL-C29-T+		0,5S	1	14555-02		
		ТН	A	-					
		ТН	B	ЗНОМ-35-65 У1	0,5	27500/100	912-07		
		ТН	C	ЗНОМ-35-65 У1	0,5	27500/100	912-07		
		ТТ	A	-					
		ТТ	B	ТФЗМ 35 А-У1	0,5	100/5	3690-73		
		ТТ	C	ТФЗМ 35 А-У1	0,5	100/5	3690-73		
89	ЭЧЭ-26 Шексна ДПР-2	Счетчик	EA05RAL-P3B-3		0,5S/1,0	1	16666-97		
		ТН	A	-					
		ТН	B	ЗНОМ-35-65 У1	0,5	27500/100	912-70		
		ТН	C	ЗНОМ-35-65 У1	0,5	27500/100	912-70		
		ТТ	A	-					
		ТТ	B	ТФЗМ 35 А-У1	0,5	150/5	3690-73		
		ТТ	C	ТФЗМ 35 А-У1	0,5	150/5	3690-73		
90	ЭЧЭ-26 Шексна Ввод 1-10 кВ	Счетчик	EA05RAL-B-4		0,5S/1,0	1	16666-97		
		ТН	A	НАМИ-10-95 УХЛ2	0,5	10000/100	20186-05		
		ТН	B						
		ТН	C						
		ТТ	A	ТОЛ-НТЗ-10-11	0,5	1000/5	69606-17		
		ТТ	B	ТОЛ-НТЗ-10-11	0,5	1000/5	69606-17		
		ТТ	C	ТОЛ-НТЗ-10-11	0,5	1000/5	69606-17		

Продолжение таблицы 3

1	2	3		4	5	6	7	8	9
91	ЭЧЭ-26 Шексна Ввод 2-10 кВ	Счетчик		EA05RAL-B-4	0,5S/1,0	1	16666-97	ЭКОМ-3000 рег. № 17049-14 RTU-327 рег. № 19495-03	ССВ-1Г рег. № 58301-14 УСВ-3 рег. № 51644-12
		ТН	А	НАМИ-10-95 УХЛ2	0,5	10000/100	20186-05		
		ТН	В						
		ТН	С						
		ТТ	А	ТЛО-10	0,2S	1000/5	25433-11		
		ТТ	В	ТЛО-10-4 У3	0,2S	1000/5	25433-03		
		ТТ	С	ТЛО-10	0,2S	1000/5	25433-11		
92	ЭЧЭ-26 Шексна 3-10 кВ ПЭ ВЛ-Кипелово	Счетчик		A2R-3-AL-C29-T+	0,5S	1	14555-02		
		ТН	А	НАМИ-10-95 УХЛ2	0,5	10000/100	20186-05		
		ТН	В						
		ТН	С						
		ТТ	А	ТОЛ 10-I-2 У2	0,5	300/5	15128-03		
		ТТ	В	-					
		ТТ	С	ТОЛ 10-I-2 У2	0,5	300/5	15128-03		
93	ЭЧЭ-26 Шексна 4-10 кВ ПЭ ВЛ-Череповец	Счетчик		A2R-3-AL-C29-T+	0,5S	1	14555-02		
		ТН	А	НАМИ-10-95 УХЛ2	0,5	10000/100	20186-05		
		ТН	В						
		ТН	С						
		ТТ	А	ТОЛ 10-I-2 У2	0,5	300/5	15128-03		
		ТТ	В	-					
		ТТ	С	ТОЛ 10-I-2 У2	0,5	300/5	15128-03		
94	ЭЧЭ-26 Шексна 5-10 кВ ВЛ-Костинское	Счетчик		EA05RAL-P3B-3	0,5S/1,0	1	16666-97		
		ТН	А	НАМИ-10-95 УХЛ2	0,5	10000/100	20186-05		
		ТН	В						
		ТН	С						
		ТТ	А	ТПЛ-10	0,5	300/5	1276-59		
		ТТ	В	-					
		ТТ	С	ТПЛ-10	0,5	300/5	1276-59		

Продолжение таблицы 3

1	2	3	4		5	6	7	8	9
95	ЭЧЭ-26 Шексна 10-10 кВ ВЛ-КНС	Счетчик	A2R-3-AL-C28-T+		0,5S	1	14555-99	ЭКОМ-3000 рег. № 17049-14 RTU-327 рег. № 19495-03	ССВ-1Г рег. № 58301-14 УСВ-3 рег. № 51644-12
		ТН	A	НАМИ-10-95 УХЛ2	0,5	10000/100	20186-05		
		ТН	B						
		ТН	C						
		ТТ	A	ТОЛ-10-1-2У2	0,5	75/5	15128-03		
		ТТ	B	-					
		ТТ	C	ТОЛ-10-1-2У2	0,5	75/5	15128-03		
96	ЭЧЭ-26 Шексна 7-10 кВ ВЛ-Пищепром	Счетчик	EA05RAL-B-3		0,5S	1	16666-97		
		ТН	A	НАМИ-10-95 УХЛ2	0,5	10000/100	20186-05		
		ТН	B						
		ТН	C						
		ТТ	A	ТЛО-10 М3АС У2	0,5S	300/5	25433-11		
		ТТ	B	-					
		ТТ	C	ТЛО-10 М3АС У2	0,5S	300/5	25433-11		
97	ЭЧЭ-27 Череповец Ввод №1 - 110 кВ Кольцевая-2	Счетчик	A1802RALQ-P4GB-DW-4		0,2S/0,5	1	31857-06		
		ТН	A	НАМИ-110 УХЛ1	0,2	(110000/√3)/(100/√3)	24218-08		
		ТН	B	НАМИ-110 УХЛ1	0,2	(110000/√3)/(100/√3)	24218-08		
		ТН	C	НАМИ-110 УХЛ1	0,2	(110000/√3)/(100/√3)	24218-08		
		ТТ	A	ТГФМ-110IV УХЛ1	0,2S	200/1	52261-12		
		ТТ	B	ТГФМ-110IV УХЛ1	0,2S	200/1	52261-12		
		ТТ	C	ТГФМ-110IV УХЛ1	0,2S	200/1	52261-12		
98	ЭЧЭ-27 Череповец Ввод №2 - 110 кВ Кольцевая-1	Счетчик	A1802RALQ-P4GB-DW-4		0,2S/0,5	1	31857-06		
		ТН	A	НАМИ-110 УХЛ1	0,2	(110000/√3)/(100/√3)	24218-08		
		ТН	B	НАМИ-110 УХЛ1	0,2	(110000/√3)/(100/√3)	24218-08		
		ТН	C	НАМИ-110 УХЛ1	0,2	(110000/√3)/(100/√3)	24218-08		
		ТТ	A	ТГФМ-110IV УХЛ1	0,2S	200/1	52261-12		
		ТТ	B	ТГФМ-110IV УХЛ1	0,2S	200/1	52261-12		
		ТТ	C	ТГФМ-110IV УХЛ1	0,2S	200/1	52261-12		

Продолжение таблицы 3

1	2	3	4		5	6	7	8	9
99	ЭЧЭ-27 Череповец ДПР-1	Счетчик	A2R-3-AL-C29-T+		0,5S	1	14555-02	ЭКОМ-3000 рег. № 17049-14 RTU-327 рег. № 19495-03	ССВ-1Г рег. № 58301-14 УСВ-3 рег. № 51644-12
		ТН	A	ЗНОМ-35-65 У1	0,5	27500/100	912-70		
		ТН	B	ЗНОМ-35-65 У1	0,5	27500/100	912-70		
		ТН	C	-					
		ТТ	A	ТФЗМ 35 А-У1	0,5	200/5	3690-73		
		ТТ	B	ТФЗМ 35 А-У1	0,5	200/5	3690-73		
		ТТ	C	-					
100	ЭЧЭ-27 Череповец ДПР-2	Счетчик	A2R-3-AL-C29-T+		0,5S	1	14555-02		
		ТН	A	ЗНОМ-35-65 У1	0,5	27500/100	912-70		
		ТН	B	ЗНОМ-35-65 У1	0,5	27500/100	912-70		
		ТН	C	-					
		ТТ	A	ТФЗМ 35 А-У1	0,5	200/5	3690-73		
		ТТ	B	ТФЗМ 35 А-У1	0,5	200/5	3690-73		
		ТТ	C	-					
101	ЭЧЭ-27 Череповец Ввод 1-10 кВ	Счетчик	A2R-3-AL-C29-T+		0,5S	1	14555-02		
		ТН	A	НТМИ-10-66У3	0,5	10000/100	831-69		
		ТН	B						
		ТН	C						
		ТТ	A	ТЛО-10	0,2S	1000/5	25433-11		
		ТТ	B	ТЛО-10	0,2S	1000/5	25433-11		
		ТТ	C	ТЛО-10	0,2S	1000/5	25433-11		
102	ЭЧЭ-27 Череповец Ввод 2-10 кВ	Счетчик	A2R-3-AL-C29-T+		0,5S	1	14555-02		
		ТН	A	НТМИ-10-66У3	0,5	10000/100	831-69		
		ТН	B						
		ТН	C						
		ТТ	A	ТЛО-10	0,2S	1000/5	25433-11		
		ТТ	B	ТЛО-10	0,2S	1000/5	25433-11		
		ТТ	C	ТЛО-10	0,2S	1000/5	25433-11		

Продолжение таблицы 3

1	2	3	4		5	6	7	8	9
103	ЭЧЭ-27 Череповец 1-10 кВ Фруктохранилище	Счетчик	A2R-3-AL-C8-T+		0,5S	1	14555-99	ЭКОМ-3000 рег. № 17049-14 RTU-327 рег. № 19495-03	ССВ-1Г рег. № 58301-14 УСВ-3 рег. № 51644-12
		ТН	A	НТМИ-10-66У3	0,5	10000/100	831-69		
		ТН	B						
		ТН	C						
		ТТ	A	ТОЛ 10-I	0,5	300/5	15128-03		
		ТТ	B	-					
		ТТ	C	ТОЛ 10-I	0,5	300/5	15128-03		
104	ЭЧЭ-27 Череповец 2-10 кВ Фруктохранилище	Счетчик	A2R-3-0L-C4-T+		0,5S	1	14555-99		
		ТН	A	НТМИ-10-66У3	0,5	10000/100	831-69		
		ТН	B						
		ТН	C						
		ТТ	A	ТОЛ 10-I	0,5	300/5	15128-03		
		ТТ	B	-					
		ТТ	C	ТОЛ 10-I	0,5	300/5	15128-03		
105	ЭЧЭ-27 Череповец 3-10 кВ	Счетчик	A2R-3-AL-C28-T+		0,5S	1	14555-99		
		ТН	A	НТМИ-10-66У3	0,5	10000/100	831-69		
		ТН	B						
		ТН	C						
		ТТ	A	ТЛП-10-5 М2С	0,5S	300/5	30709-11		
		ТТ	B	-					
		ТТ	C	ТЛП-10-5 М2С	0,5S	300/5	30709-11		
106	ЭЧЭ-27 Череповец 6-10 кВ	Счетчик	A2R-3-AL-C28-T+		0,5S	1	14555-99		
		ТН	A	НТМИ-10-66У3	0,5	10000/100	831-69		
		ТН	B						
		ТН	C						
		ТТ	A	ТОЛ-10-I-2У2	0,5	300/5	15128-01		
		ТТ	B	-					
		ТТ	C	ТОЛ-10-I-2У2	0,5	300/5	15128-01		

Продолжение таблицы 3

1	2	3	4		5	6	7	8	9
107	ЭЧЭ-27 Череповец 7-10 кВ	Счетчик	A2R-3-AL-C29-T+		0,5S	1	14555-02	ЭКОМ-3000 рег. № 17049-14 RTU-327 рег. № 19495-03	ССВ-1Г рег. № 58301-14 УСВ-3 рег. № 51644-12
		ТН	A	НТМИ-10-66У3	0,5	10000/100	831-69		
		ТН	B						
		ТН	C						
		ТТ	A	ТОЛ-10-I-2У2	0,5	200/5	15128-01		
		ТТ	B	-					
		ТТ	C	ТОЛ-10-I-2У2	0,5	200/5	15128-01		
108	ЭЧЭ-27 Череповец 8-10 кВ	Счетчик	A2R-3-AL-C28-T+		0,5S	1	14555-99		
		ТН	A	НТМИ-10-66У3	0,5	10000/100	831-69		
		ТН	B						
		ТН	C						
		ТТ	A	ТЛП-10-5 М2С	0,5S	300/5	30709-11		
		ТТ	B	-					
		ТТ	C	ТЛП-10-5 М2С	0,5S	300/5	30709-11		
109	ЭЧЭ-27 Череповец 9-10 кВ	Счетчик	A2R-3-AL-C28-T+		0,5S	1	14555-99		
		ТН	A	НТМИ-10-66У3	0,5	10000/100	831-69		
		ТН	B						
		ТН	C						
		ТТ	A	ТЛП-10-5 М2С	0,5S	300/5	30709-11		
		ТТ	B	-					
		ТТ	C	ТЛП-10-5 М2С	0,5S	300/5	30709-11		
110	ЭЧЭ-27 Череповец 10-10 кВ	Счетчик	A2R-3-AL-C28-T+		0,5S	1	14555-99		
		ТН	A	НТМИ-10-66У3	0,5	10000/100	831-69		
		ТН	B						
		ТН	C						
		ТТ	A	ТОЛ-10-I-2У2	0,5	400/5	15128-01		
		ТТ	B	-					
		ТТ	C	ТОЛ-10-I-2У2	0,5	400/5	15128-01		

Продолжение таблицы 3

1	2	3	4		5	6	7	8	9
111	ЭЧЭ-30 Печаткино Ввод №1 - 110 кВ	Счетчик	A1802RALQ-P4GB-DW-4		0,2S/0,5	1	31857-06	ЭКОМ-3000 рег. № 17049-14 RTU-327 рег. № 19495-03	ССВ-1Г рег. № 58301-14 УСВ-3 рег. № 51644-12
		ТН	A	НАМИ-110 УХЛ1	0,2	(110000/√3)/(100/√3)	24218-08		
		ТН	B	НАМИ-110 УХЛ1	0,2	(110000/√3)/(100/√3)	24218-08		
		ТН	C	НАМИ-110 УХЛ1	0,2	(110000/√3)/(100/√3)	24218-08		
		ТТ	A	ТГФМ-110II*УХЛ1	0,2S	200/1	36672-08		
		ТТ	B	ТГФМ-110II*УХЛ1	0,2S	200/1	36672-08		
		ТТ	C	ТГФМ-110II*УХЛ1	0,2S	200/1	36672-08		
112	ЭЧЭ-30 Печаткино Ввод №2 - 110 кВ	Счетчик	A1802RALQ-P4GB-DW-4		0,2S/0,5	1	31857-06		
		ТН	A	НАМИ-110 УХЛ1	0,2	(110000/√3)/(100/√3)	24218-08		
		ТН	B	НАМИ-110 УХЛ1	0,2	(110000/√3)/(100/√3)	24218-08		
		ТН	C	НАМИ-110 УХЛ1	0,2	(110000/√3)/(100/√3)	24218-08		
		ТТ	A	ТГФМ-110II*УХЛ1	0,2S	200/1	36672-08		
		ТТ	B	ТГФМ-110II*УХЛ1	0,2S	200/1	36672-08		
		ТТ	C	ТГФМ-110II*УХЛ1	0,2S	200/1	36672-08		
113	ЭЧЭ-30 Печаткино ДПР-1	Счетчик	A2R-4-AL-C25-T+		0,5S	1	14555-99		
		ТН	A	ЗНОМ-35-65 У1	0,5	27500/100	912-70		
		ТН	B	ЗНОМ-35-65 У1	0,5	27500/100	912-70		
		ТН	C	-					
		ТТ	A	ТФМ-35М	0,5	150/5	17552-06		
		ТТ	B	ТФЗМ-35А-У1	0,5	150/5	3690-73		
		ТТ	C	-					
114	ЭЧЭ-30 Печаткино ДПР-2	Счетчик	A2R-4-AL-C29-T+		0,5S	1	14555-02		
		ТН	A	ЗНОМ-35-65 У1	0,5	27500/100	912-70		
		ТН	B	ЗНОМ-35-65 У1	0,5	27500/100	912-70		
		ТН	C						
		ТТ	A	ТФЗМ-35А-У1	0,5	150/5	3690-73		
		ТТ	B	ТФЗМ-35А-У1	0,5	150/5	3690-73		
		ТТ	C	-					

Продолжение таблицы 3

1	2	3	4		5	6	7	8	9
115	ЭЧЭ-30 Печаткино Ввод №1 - 10 кВ	Счетчик	A2R-4-AL-C29-T+		0,5S	1	14555-02	ЭКОМ-3000 рег. № 17049-14 RTU-327 рег. № 19495-03	ССВ-1Г рег. № 58301-14 УСВ-3 рег. № 51644-12
		ТН	A	НТМИ-10-66У3	0,5	10000/100	831-69		
		ТН	B						
		ТН	C						
		ТТ	A	ТЛО-10-I-У3	0,2S	1000/5	25433-03		
		ТТ	B	ТЛО-10-I-У3	0,2S	1000/5	25433-03		
		ТТ	C	ТЛО-10-I-У3	0,2S	1000/5	25433-03		
116	ЭЧЭ-30 Печаткино Ввод №2 - 10 кВ	Счетчик	A2R-4-AL-C29-T+		0,5S	1	14555-02		
		ТН	A	НТМИ-10-66У3	0,5	10000/100	831-69		
		ТН	B						
		ТН	C						
		ТТ	A	ТЛО-10-I-У3	0,2S	1000/5	25433-03		
		ТТ	B	ТЛО-10-I-У3	0,2S	1000/5	25433-03		
		ТТ	C	ТЛО-10-I-У3	0,2S	1000/5	25433-03		
117	ЭЧЭ-30 Печаткино 6-10 кВ	Счетчик	A2R-3-AL-C28-T+		0,5S	1	14555-99		
		ТН	A	НТМИ-10-66У3	0,5	10000/100	831-69		
		ТН	B						
		ТН	C						
		ТТ	A	ТОЛ-10-I-У2	0,5	50/5	15128-03		
		ТТ	B	-					
		ТТ	C	ТОЛ-10-I-У2	0,5	50/5	15128-03		
118	ЭЧЭ-31 Харовская Ввод №1 - 220 кВ (ВЛ-220 кВ Харовск - Коноша)	Счетчик	A1802RALQ-P4GB-DW-4		0,2S/0,5	1	31857-06		
		ТН	A	НАМИ-220 УХЛ1	0,2	(220000/√3)/(100/√3)	20344-05		
		ТН	B	НАМИ-220 УХЛ1	0,2	(220000/√3)/(100/√3)	20344-05		
		ТН	C	НАМИ-220 УХЛ1	0,2	(220000/√3)/(100/√3)	20344-05		
		ТТ	A	ТГФМ-220II*УХЛ1*	0,2S	150/1	36671-12		
		ТТ	B	ТГФМ-220II*УХЛ1*	0,2S	150/1	36671-12		
		ТТ	C	ТГФМ-220II*УХЛ1*	0,2S	150/1	36671-12		

Продолжение таблицы 3

1	2	3	4		5	6	7	8	9
119	ЭЧЭ-31 Харовская Ввод №2 - 220 кВ (ВЛ-220 кВ Вологодская - Харовск)	Счетчик	A1802RALQ-P4GB-DW-4		0,2S/0,5	1	31857-06	ЭКОМ-3000 рег. № 17049-14 RTU-327 рег. № 19495-03	ССВ-1Г рег. № 58301-14 УСВ-3 рег. № 51644-12
		ТН	A	НАМИ-220 УХЛ1	0,2	(220000/√3)/(100/√3)	20344-05		
		ТН	B	НАМИ-220 УХЛ1	0,2	(220000/√3)/(100/√3)	20344-05		
		ТН	C	НАМИ-220 УХЛ1	0,2	(220000/√3)/(100/√3)	20344-05		
		ТТ	A	ТГФМ-220II*УХЛ1*	0,2S	150/1	36671-12		
		ТТ	B	ТГФМ-220II*УХЛ1*	0,2S	150/1	36671-12		
		ТТ	C	ТГФМ-220II*УХЛ1*	0,2S	150/1	36671-12		
120	ЭЧЭ-31 Харовская Рабочая перемычка - 220 кВ	Счетчик	A1802RALQ-P4GB-DW-4		0,2S/0,5	1	31857-06		
		ТН	A	НАМИ-220 УХЛ1	0,2	(220000/√3)/(100/√3)	20344-05		
		ТН	B	НАМИ-220 УХЛ1	0,2	(220000/√3)/(100/√3)	20344-05		
		ТН	C	НАМИ-220 УХЛ1	0,2	(220000/√3)/(100/√3)	20344-05		
		ТТ	A	ТГФМ-220II*УХЛ1	0,2S	600/1	36671-08		
		ТТ	B	ТГФМ-220II*УХЛ1	0,2S	600/1	36671-08		
		ТТ	C	ТГФМ-220II*УХЛ1	0,2S	600/1	36671-08		
121	ЭЧЭ-31 Харовская ОСШ - 220 кВ	Счетчик	A1802RALQ-P4GB-DW-4		0,2S/0,5	1	31857-06		
		ТН	A	НАМИ-220 УХЛ1	0,2	(220000/√3)/(100/√3)	20344-05		
		ТН	B	НАМИ-220 УХЛ1	0,2	(220000/√3)/(100/√3)	20344-05		
		ТН	C	НАМИ-220 УХЛ1	0,2	(220000/√3)/(100/√3)	20344-05		
		ТТ	A	ТГФМ-220II*УХЛ1	0,2S	600/1	36671-08		
		ТТ	B	ТГФМ-220II*УХЛ1	0,2S	600/1	36671-08		
		ТТ	C	ТГФМ-220II*УХЛ1	0,2S	600/1	36671-08		
122	ЭЧЭ-31 Харовская ВЛ №1 - 110 кВ Вожега	Счетчик	A2R-4-AL-C25-T+		0,5S	1	14555-99		
		ТН	A	НКФ-110-83-У1	0,5	(110000/√3)/(100/√3)	1188-84		
		ТН	B	НКФ-110-83-У1	0,5	(110000/√3)/(100/√3)	1188-84		
		ТН	C	НКФ-110-83-У1	0,5	(110000/√3)/(100/√3)	1188-84		
		ТТ	A	ТФЗМ-110Б-IУ1	0,5	600/5	2793-71		
		ТТ	B	ТФЗМ-110Б-IУ1	0,5	600/5	2793-71		
		ТТ	C	ТФЗМ-110Б-IУ1	0,5	600/5	2793-71		

Продолжение таблицы 3

1	2	3	4		5	6	7	8	9
123	ЭЧЭ-31 Харовская ВЛ №2 - 110 кВ Сямжа	Счетчик	A2R-4-AL-C25-T+		0,5S	1	14555-99	ЭКОМ-3000 рег. № 17049-14 RTU-327 рег. № 19495-03	ССВ-1Г рег. № 58301-14 УСВ-3 рег. № 51644-12
		ТН	А	НКФ-110-83-У1	0,5	(110000/√3)/(100/√3)	1188-84		
		ТН	В	НКФ-110-83-У1	0,5	(110000/√3)/(100/√3)	1188-84		
		ТН	С	НКФ-110-83-У1	0,5	(110000/√3)/(100/√3)	1188-84		
		ТТ	А	ТФЗМ-110Б-IУ1	0,5	600/5	2793-71		
		ТТ	В	ТФЗМ-110Б-IУ1	0,5	600/5	2793-71		
		ТТ	С	ТФЗМ-110Б-IУ1	0,5	600/5	2793-71		
124	ЭЧЭ-31 Харовская ВЛ №3 - 110 кВ Сокол	Счетчик	A2R-4-AL-C25-T+		0,5S	1	14555-99		
		ТН	А	НКФ-110-83-У1	0,5	(110000/√3)/(100/√3)	1188-84		
		ТН	В	НКФ-110-83-У1	0,5	(110000/√3)/(100/√3)	1188-84		
		ТН	С	НКФ-110-83-У1	0,5	(110000/√3)/(100/√3)	1188-84		
		ТТ	А	ТФЗМ-110Б-IУ1	0,5	600/5	2793-71		
		ТТ	В	ТФЗМ-110Б-IУ1	0,5	600/5	2793-71		
		ТТ	С	ТФЗМ-110Б-IУ1	0,5	600/5	2793-71		
125	ЭЧЭ-31 Харовская ВЛ №4 - 110 кВ Никольский погост	Счетчик	A2R-4-AL-C25-T+		0,5S	1	14555-99		
		ТН	А	НКФ-110-83-У1	0,5	(110000/√3)/(100/√3)	1188-84		
		ТН	В	НКФ-110-83-У1	0,5	(110000/√3)/(100/√3)	1188-84		
		ТН	С	НКФ-110-83-У1	0,5	(110000/√3)/(100/√3)	1188-84		
		ТТ	А	ТФЗМ-110Б-IУ1	0,5	600/5	2793-71		
		ТТ	В	ТФЗМ-110Б-IУ1	0,5	600/5	2793-71		
		ТТ	С	ТФЗМ-110Б-IУ1	0,5	600/5	2793-71		
126	ЭЧЭ-31 Харовская ОМВ - 110 кВ	Счетчик	A2R-4-AL-C25-T+		0,5S	1	14555-99		
		ТН	А	НКФ-110-83-У1	0,5	(110000/√3)/(100/√3)	1188-84		
		ТН	В	НКФ-110-83-У1	0,5	(110000/√3)/(100/√3)	1188-84		
		ТН	С	НКФ-110-83-У1	0,5	(110000/√3)/(100/√3)	1188-84		
		ТТ	А	ТФЗМ-110Б-IУ1	0,5	600/5	2793-71		
		ТТ	В	ТФЗМ-110Б-IУ1	0,5	600/5	2793-71		
		ТТ	С	ТФЗМ-110Б-IУ1	0,5	600/5	2793-71		

Продолжение таблицы 3

1	2	3	4		5	6	7	8	9
127	ЭЧЭ-31 Харовская Ввод № 1- 110 кВ	Счетчик	EA02RAL-P3B-4		0,2S/0,5	1	16666-97	ЭКОМ-3000 рег. № 17049-14 RTU-327 рег. № 19495-03	ССВ-1Г рег. № 58301-14 УСВ-3 рег. № 51644-12
		ТН	А	НКФ-110-83-У1	0,5	(110000/√3)/(100/√3)	1188-84		
		ТН	В	НКФ-110-83-У1	0,5	(110000/√3)/(100/√3)	1188-84		
		ТН	С	НКФ-110-83-У1	0,5	(110000/√3)/(100/√3)	1188-84		
		ТТ	А	ТГФ 110II* УХЛ1	0,2S	200/1	16635-05		
		ТТ	В	ТГФ 110II* УХЛ1	0,2S	200/1	16635-05		
		ТТ	С	ТГФ 110II* УХЛ1	0,2S	200/1	16635-05		
128	ЭЧЭ-31 Харовская Ввод № 2- 110 кВ	Счетчик	EA02RAL-P3B-4		0,2S/0,5	1	16666-97		
		ТН	А	НКФ-110-83-У1	0,5	(110000/√3)/(100/√3)	1188-84		
		ТН	В	НКФ-110-83-У1	0,5	(110000/√3)/(100/√3)	1188-84		
		ТН	С	НКФ-110-83-У1	0,5	(110000/√3)/(100/√3)	1188-84		
		ТТ	А	ТГФ 110II* УХЛ1	0,2S	200/1	16635-05		
		ТТ	В	ТГФ 110II* УХЛ1	0,2S	200/1	16635-05		
		ТТ	С	ТГФ 110II* УХЛ1	0,2S	200/1	16635-05		
129	ЭЧЭ-31 Харовская ДПР-1	Счетчик	A2R-4-AL-C25-T+		0,5S	1	14555-99		
		ТН	А	ЗНОМ-35-65 У1	0,5	27500/100	912-70		
		ТН	В	ЗНОМ-35-65 У1	0,5	27500/100	912-70		
		ТН	С	ЗНОМ-35-65 У1	0,5	27500/100	912-70		
		ТТ	А	ТЛ-ЭК-35	0,5	100/5	62786-21		
		ТТ	В	ТЛ-ЭК-35	0,5	100/5	62786-21		
		ТТ	С	-					
130	ЭЧЭ-31 Харовская ДПР-2	Счетчик	A2R-3-AL-C29-T+		0,5S	1	14555-02		
		ТН	А	ЗНОМ-35-65 У1	0,5	27500/100	912-70		
		ТН	В	ЗНОМ-35-65 У1	0,5	27500/100	912-70		
		ТН	С	-					
		ТТ	А	ТФЗМ 35 А-У1	0,5	100/5	3690-73		
		ТТ	В	ТФЗМ 35 А-У1	0,5	100/5	3690-73		
		ТТ	С	-					

Продолжение таблицы 3

1	2	3		4	5	6	7	8	9
131	ЭЧЭ-31 Харовская 1-10 кВ	Счетчик		A2R-3-AL-C29-T+	0,5S	1	14555-02	ЭКОМ-3000 рег. № 17049-14 RTU-327 рег. № 19495-03	ССВ-1Г рег. № 58301-14 УСВ-3 рег. № 51644-12
		ТН	A	НТМИ-10-66	0,5	10000/100	831-69		
		ТН	B						
		ТН	C						
		ТТ	A	ТОЛ-10-I-2 У2	0,5	300/5	15128-03		
		ТТ	B	-					
		ТТ	C	ТОЛ-10-I-2 У2	0,5	300/5	15128-03		
132	ЭЧЭ-31 Харовская 2-10 кВ	Счетчик		A2R-3-AL-C29-T+	0,5S	1	14555-02		
		ТН	A	НАМИ-10-95 УХЛ2	0,5	10000/100	20186-05		
		ТН	B						
		ТН	C						
		ТТ	A	ТОЛ-10-I-2 У2	0,5	300/5	15128-03		
		ТТ	B	-					
		ТТ	C	ТОЛ-10-I-2 У2	0,5	300/5	15128-03		
133	ЭЧЭ-32 Кадниковский Ввод №1 - 220 кВ	Счетчик		EA02RAL-P3B-4	0,2S/0,5	1	16666-97		
		ТН	A	НАМИ-220 УХЛ1	0,5	(220000/√3)/(100/√3)	20344-05		
		ТН	B	НАМИ-220 УХЛ1	0,5	(220000/√3)/(100/√3)	20344-05		
		ТН	C	НАМИ-220 УХЛ1	0,5	(220000/√3)/(100/√3)	20344-05		
		ТТ	A	ТГФ-220II* УХЛ1	0,2S	100/1	20645-07		
		ТТ	B	ТГФ-220II* УХЛ1	0,2S	100/1	20645-07		
		ТТ	C	ТГФ-220II* УХЛ1	0,2S	100/1	20645-07		
134	ЭЧЭ-32 Кадниковский Ввод №2 - 220 кВ	Счетчик		EA02RAL-P3B-4	0,2S/0,5	1	16666-97		
		ТН	A	НАМИ-220 УХЛ1	0,5	(220000/√3)/(100/√3)	20344-05		
		ТН	B	НАМИ-220 УХЛ1	0,5	(220000/√3)/(100/√3)	20344-05		
		ТН	C	НАМИ-220 УХЛ1	0,5	(220000/√3)/(100/√3)	20344-05		
		ТТ	A	ТГФ-220II* УХЛ1	0,2S	100/1	20645-07		
		ТТ	B	ТГФ-220II* УХЛ1	0,2S	100/1	20645-07		
		ТТ	C	ТГФ-220II* УХЛ1	0,2S	100/1	20645-07		

Продолжение таблицы 3

1	2	3	4		5	6	7	8	9
135	ЭЧЭ-32 Кадниковский ДПР-1	Счетчик	A2R-4-AL-C25-T+		0,5S	1	14555-99	ЭКОМ-3000 рег. № 17049-14 RTU-327 рег. № 19495-03	ССВ-1Г рег. № 58301-14 УСВ-3 рег. № 51644-12
		ТН	A	ЗНОМ-35-65 У1	0,5	27500/100	912-70		
		ТН	B	ЗНОМ-35-65 У1	0,5	27500/100	912-70		
		ТН	C	-					
		ТТ	A	ТЛ-ЭК-35 М2С	0,5	150/5	62786-21		
		ТТ	B	ТФЗМ-35А-У1	0,5	150/5	3690-73		
		ТТ	C	-					
136	ЭЧЭ-32 Кадниковский ДПР-2	Счетчик	A2R-4-AL-C25-T+		0,5S	1	14555-99		
		ТН	A	ЗНОМ-35-65 У1	0,5	27500/100	912-70		
		ТН	B	ЗНОМ-35-65 У1	0,5	27500/100	912-70		
		ТН	C						
		ТТ	A	ТФЗМ-35А-У1	0,5	150/5	3690-73		
		ТТ	B	ТФЗМ-35А-У1	0,5	150/5	3690-73		
		ТТ	C	-					
137	ЭЧЭ-32 Кадниковский Ввод №1 - 10 кВ	Счетчик	A2R-4-AL-C25-T+		0,5S	1	14555-99		
		ТН	A	НТМИ-10-66У3	0,5	10000/100	831-69		
		ТН	B						
		ТН	C						
		ТТ	A	ТЛО-10-4 У3	0,2S	1000/5	25433-03		
		ТТ	B	ТЛО-10-4 У3	0,2S	1000/5	25433-03		
		ТТ	C	ТЛО-10-4 У3	0,2S	1000/5	25433-03		
138	ЭЧЭ-32 Кадниковский Ввод №2 - 10 кВ	Счетчик	A2R-3-0L-C25-T+		0,5S	1	14555-02		
		ТН	A	НТМИ-10-66У3	0,5	10000/100	831-69		
		ТН	B						
		ТН	C						
		ТТ	A	ТЛО-10 М1АС	0,5S	1000/5	25433-11		
		ТТ	B	ТВК-10 УХЛ3	0,5	1000/5	8913-82		
		ТТ	C	ТЛО-10 М1АС	0,5S	1000/5	25433-11		

Продолжение таблицы 3

1	2	3	4		5	6	7	8	9
139	ЭЧЭ-32 Кадниковский 1-10 кВ Шевница	Счетчик	A2R-3-0L-C4-T+		0,5S	1	14555-99	ЭКОМ-3000 рег. № 17049-14 RTU-327 рег. № 19495-03	ССВ-1Г рег. № 58301-14 УСВ-3 рег. № 51644-12
		ТН	A	НТМИ-10-66У3	0,5	10000/100	831-69		
		ТН	B						
		ТН	C						
		ТТ	A	ТОЛ-10-I-У2	0,5	75/5	15128-03		
		ТТ	B	-					
		ТТ	C	ТОЛ-10-I-У2	0,5	75/5	15128-03		
140	ЭЧЭ-32 Кадниковский 2-10 кВ Шевница	Счетчик	A2R-3-0L-C4-T+		0,5S	1	14555-99		
		ТН	A	НТМИ-10-66У3	0,5	10000/100	831-69		
		ТН	B						
		ТН	C						
		ТТ	A	ТОЛ-10-I-У2	0,5	75/5	15128-03		
		ТТ	B						
		ТТ	C	ТОЛ-10-I-У2	0,5	75/5	15128-03		
141	ЭЧЭ-32 Кадниковский 3-10 кВ ЛПХ	Счетчик	A2R-3-AL-C29-T+		0,5S	1	14555-02		
		ТН	A	НТМИ-10-66У3	0,5	10000/100	831-69		
		ТН	B						
		ТН	C						
		ТТ	A	ТВЛМ-10	0,5	200/5	1856-63		
		ТТ	B	-					
		ТТ	C	ТВЛМ-10	0,5	200/5	1856-63		
142	ЭЧЭ-32 Кадниковский 4-10 кВ ЛПХ	Счетчик	A2R-3-AL-C29-T+		0,5S	1	14555-02		
		ТН	A	НТМИ-10-66У3	0,5	10000/100	831-69		
		ТН	B						
		ТН	C						
		ТТ	A	ТЛО-10-I-2У2	0,5	200/5	15128-03		
		ТТ	B	-					
		ТТ	C	ТЛО-10-I-2У2	0,5	200/5	15128-03		

Продолжение таблицы 3

1	2	3	4		5	6	7	8	9
143	ЭЧЭ-32 Кадниковский ДОМ	Счетчик	A2T-4-0L-C25-T		0,5S	1	14555-99	ЭКОМ-3000 рег. № 17049-14 RTU-327 рег. № 19495-03	ССВ-1Г рег. № 58301-14 УСВ-3 рег. № 51644-12
		ТН	A	-					
		ТН	B	-					
		ТН	C	-					
		ТТ	A	Т-0,66УЗ	1,0	150/5	15764-96		
		ТТ	B	Т-0,66УЗ	1,0	150/5	15764-96		
		ТТ	C	Т-0,66УЗ	1,0	150/5	15764-96		
144	ЭЧЭ-33 Явенга Ввод №1 - 220 кВ (ВЛ-220 кВ Вологодская - Явенга)	Счетчик	A1802RALQ-P4GB-DW-4		0,2S/0,5	1	31857-06		
		ТН	A	НАМИ-220 УХЛ1	0,2	(220000/√3)/(100/√3)	20344-05		
		ТН	B	НАМИ-220 УХЛ1	0,2	(220000/√3)/(100/√3)	20344-05		
		ТН	C	НАМИ-220 УХЛ1	0,2	(220000/√3)/(100/√3)	20344-05		
		ТТ	A	ТГФМ-220II*УХЛ1	0,2S	200/1	36671-12		
		ТТ	B	ТГФМ-220II*УХЛ1	0,2S	200/1	36671-12		
		ТТ	C	ТГФМ-220II*УХЛ1	0,2S	200/1	36671-12		
145	ЭЧЭ-33 Явенга Ввод №2 - 220 кВ (ВЛ-220 кВ Явенга-Коноша)	Счетчик	A1802RALQ-P4GB-DW-4		0,2S/0,5	1	31857-06		
		ТН	A	НАМИ-220 УХЛ1	0,2	(220000/√3)/(100/√3)	20344-05		
		ТН	B	НАМИ-220 УХЛ1	0,2	(220000/√3)/(100/√3)	20344-05		
		ТН	C	НАМИ-220 УХЛ1	0,2	(220000/√3)/(100/√3)	20344-05		
		ТТ	A	ТГФМ-220II*УХЛ1	0,2S	200/1	36671-12		
		ТТ	B	ТГФМ-220II*УХЛ1	0,2S	200/1	36671-12		
		ТТ	C	ТГФМ-220II*УХЛ1	0,2S	200/1	36671-12		
146	ЭЧЭ-33 Явенга Рабочая перемычка - 220 кВ	Счетчик	A1802RALQ-P4GB-DW-4		0,2S/0,5	1	31857-06		
		ТН	A	НАМИ-220 УХЛ1	0,2	(220000/√3)/(100/√3)	20344-05		
		ТН	B	НАМИ-220 УХЛ1	0,2	(220000/√3)/(100/√3)	20344-05		
		ТН	C	НАМИ-220 УХЛ1	0,2	(220000/√3)/(100/√3)	20344-05		
		ТТ	A	ТГФМ-220II*УХЛ1	0,2S	600/1	36671-08		
		ТТ	B	ТГФМ-220II*УХЛ1	0,2S	600/1	36671-08		
		ТТ	C	ТГФМ-220II*УХЛ1	0,2S	600/1	36671-08		

Продолжение таблицы 3

1	2	3	4		5	6	7	8	9
147	ЭЧЭ-33 Явенга Ремонтная перемычка - 220 кВ	Счетчик	A1802RALQ-P4GB-DW-4		0,2S/0,5	1	31857-06	ЭКОМ-3000 рег. № 17049-14 RTU-327 рег. № 19495-03	ССВ-1Г рег. № 58301-14 УСВ-3 рег. № 51644-12
		ТН	A	НАМИ-220 УХЛ1	0,2	(220000/√3)/(100/√3)	20344-05		
		ТН	B	НАМИ-220 УХЛ1	0,2	(220000/√3)/(100/√3)	20344-05		
		ТН	C	НАМИ-220 УХЛ1	0,2	(220000/√3)/(100/√3)	20344-05		
		ТТ	A	ТГФМ-220II*УХЛ1	0,2S	600/1	36671-08		
		ТТ	B	ТГФМ-220II*УХЛ1	0,2S	600/1	36671-08		
		ТТ	C	ТГФМ-220II*УХЛ1	0,2S	600/1	36671-08		
148	ЭЧЭ-33 Явенга Ввод № 1- 110 кВ	Счетчик	A1802RALQ-P4GB-DW-4		0,2S/0,5	1	31857-06		
		ТН	A	НАМИ-110 УХЛ1	0,2	(110000/√3)/(100/√3)	24218-08		
		ТН	B	НАМИ-110 УХЛ1	0,2	(110000/√3)/(100/√3)	24218-08		
		ТН	C	НАМИ-110 УХЛ1	0,2	(110000/√3)/(100/√3)	24218-08		
		ТТ	A	ТГФМ-110II* УХЛ1	0,2S	300/1	36672-08		
		ТТ	B	ТГФМ-110II* УХЛ1	0,2S	300/1	36672-08		
		ТТ	C	ТГФМ-110II* УХЛ1	0,2S	300/1	36672-08		
149	ЭЧЭ-33 Явенга Ввод № 2- 110 кВ	Счетчик	A1802RALQ-P4GB-DW-4		0,2S/0,5	1	31857-06		
		ТН	A	НАМИ-110 УХЛ1	0,2	(110000/√3)/(100/√3)	24218-08		
		ТН	B	НАМИ-110 УХЛ1	0,2	(110000/√3)/(100/√3)	24218-08		
		ТН	C	НАМИ-110 УХЛ1	0,2	(110000/√3)/(100/√3)	24218-08		
		ТТ	A	ТГФМ-110II* УХЛ1	0,2S	300/1	36672-08		
		ТТ	B	ТГФМ-110II* УХЛ1	0,2S	300/1	36672-08		
		ТТ	C	ТГФМ-110II* УХЛ1	0,2S	300/1	36672-08		
150	ЭЧЭ-33 Явенга ВЛ-110 кВ Явенга-Вожега	Счетчик	A2R-4-AL-C29-T+		0,5S	1	14555-02		
		ТН	A	НКФ-110-83-У1	0,5	(110000/√3)/(100/√3)	1188-84		
		ТН	B	НКФ-110-83-У1	0,5	(110000/√3)/(100/√3)	1188-84		
		ТН	C	НКФ-110-83-У1	0,5	(110000/√3)/(100/√3)	1188-84		
		ТТ	A	ТФЗМ-110Б-IУ1	0,5	600/5	2793-71		
		ТТ	B	ТФЗМ-110Б-IУ1	0,5	600/5	2793-71		
		ТТ	C	ТФЗМ-110Б-IУ1	0,5	600/5	2793-71		

Продолжение таблицы 3

1	2	3	4		5	6	7	8	9
151	ЭЧЭ-33 Явенга ОМВ-110 кВ	Счетчик	A2R-4-AL-C29-T+		0,5S	1	14555-02	ЭКОМ-3000 рег. № 17049-14 RTU-327 рег. № 19495-03	ССВ-1Г рег. № 58301-14 УСВ-3 рег. № 51644-12
		ТН	А	НКФ-110-83-У1	0,5	(110000/√3)/(100/√3)	1188-84		
		ТН	В	НКФ-110-83-У1	0,5	(110000/√3)/(100/√3)	1188-84		
		ТН	С	НКФ-110-83-У1	0,5	(110000/√3)/(100/√3)	1188-84		
		ТТ	А	ТФЗМ-110Б-IУ1	0,5	600/5	2793-71		
		ТТ	В	ТФЗМ-110Б-IУ1	0,5	600/5	2793-71		
		ТТ	С	ТФЗМ-110Б-IУ1	0,5	600/5	2793-71		
152	ЭЧЭ-33 Явенга ДПР-1	Счетчик	A2R-4-AL-C25-T+		0,5S	1	14555-99		
		ТН	А	ЗНОМ-35-65 У1	0,5	27500/100	912-70		
		ТН	В	ЗНОМ-35-65 У1	0,5	27500/100	912-70		
		ТН	С	-					
		ТТ	А	ТФЗМ 35 А-У1	0,5	150/5	3690-73		
		ТТ	В	ТФЗМ 35 А-У1	0,5	150/5	3690-73		
		ТТ	С	-					
153	ЭЧЭ-33 Явенга ДПР-2	Счетчик	A2R-4-AL-C29-T+		0,5S	1	14555-02		
		ТН	А	ЗНОМ-35-65 У1	0,5	27500/100	912-70		
		ТН	В	ЗНОМ-35-65 У1	0,5	27500/100	912-70		
		ТН	С	-					
		ТТ	А	ТФЗМ 35 А-У1	0,5	150/5	3690-73		
		ТТ	В	ТФЗМ 35 А-У1	0,5	150/5	3690-73		
		ТТ	С	-					
154	ЭЧЭ-33 Явенга ДОМ	Счетчик	A2R-4-AL-C25-T+		0,5S	1	14555-99		
		ТН	А	-					
		ТН	В	-					
		ТН	С	-					
		ТТ	А	ТОП-0,66 У3	0,5	150/5	15174-01		
		ТТ	В	ТОП-0,66 У3	0,5	150/5	15174-01		
		ТТ	С	ТОП-0,66 У3	0,5	150/5	15174-01		

Продолжение таблицы 3

1	2	3	4		5	6	7	8	9
155	ЭЧЭ-37 Туфаново ВЛ - 110 кВ "Грязовец"	Счетчик	A1802RALQ-P4GB-DW-4		0,2S/0,5	1	31857-06	ЭКОМ-3000 рег. № 17049-14 RTU-327 рег. № 19495-03	ССВ-1Г рег. № 58301-14 УСВ-3 рег. № 51644-12
		ТН	A	НАМИ-110 УХЛ1	0,2	(110000/√3)/(100/√3)	24218-08		
		ТН	B	НАМИ-110 УХЛ1	0,2	(110000/√3)/(100/√3)	24218-08		
		ТН	C	НАМИ-110 УХЛ1	0,2	(110000/√3)/(100/√3)	24218-08		
		ТТ	A	ТГФМ-110II* УХЛ1*	0,2S	300/1	36672-08		
		ТТ	B	ТГФМ-110II* УХЛ1*	0,2S	300/1	36672-08		
		ТТ	C	ТГФМ-110II* УХЛ1*	0,2S	300/1	36672-08		
156	ЭЧЭ-37 Туфаново ВЛ - 110 кВ "Вологда"	Счетчик	A1802RALQ-P4GB-DW-4		0,2S/0,5	1	31857-06		
		ТН	A	НАМИ-110 УХЛ1	0,2	(110000/√3)/(100/√3)	24218-08		
		ТН	B	НАМИ-110 УХЛ1	0,2	(110000/√3)/(100/√3)	24218-08		
		ТН	C	НАМИ-110 УХЛ1	0,2	(110000/√3)/(100/√3)	24218-08		
		ТТ	A	ТГФМ-110II* УХЛ1*	0,2S	300/1	36672-08		
		ТТ	B	ТГФМ-110II* УХЛ1*	0,2S	300/1	36672-08		
		ТТ	C	ТГФМ-110II* УХЛ1*	0,2S	300/1	36672-08		
157	ЭЧЭ-37 Туфаново Ввод №1-110 кВ	Счетчик	A1802RALQ-P4GB-DW-4		0,2S/0,5	1	31857-06		
		ТН	A	НАМИ-110 УХЛ1	0,2	(110000/√3)/(100/√3)	24218-08		
		ТН	B	НАМИ-110 УХЛ1	0,2	(110000/√3)/(100/√3)	24218-08		
		ТН	C	НАМИ-110 УХЛ1	0,2	(110000/√3)/(100/√3)	24218-08		
		ТТ	A	ТГФМ-110II* УХЛ1*	0,2S	200/1	36672-08		
		ТТ	B	ТГФМ-110II* УХЛ1*	0,2S	200/1	36672-08		
		ТТ	C	ТГФМ-110II* УХЛ1*	0,2S	200/1	36672-08		
158	ЭЧЭ-37 Туфаново Ввод №2-110 кВ	Счетчик	A1802RALQ-P4GB-DW-4		0,2S/0,5	1	31857-06		
		ТН	A	НАМИ-110 УХЛ1	0,2	(110000/√3)/(100/√3)	24218-08		
		ТН	B	НАМИ-110 УХЛ1	0,2	(110000/√3)/(100/√3)	24218-08		
		ТН	C	НАМИ-110 УХЛ1	0,2	(110000/√3)/(100/√3)	24218-08		
		ТТ	A	ТГФМ-110II* УХЛ1*	0,2S	200/1	36672-08		
		ТТ	B	ТГФМ-110II* УХЛ1*	0,2S	200/1	36672-08		
		ТТ	C	ТГФМ-110II* УХЛ1*	0,2S	200/1	36672-08		

Продолжение таблицы 3

1	2	3	4		5	6	7	8	9
159	ЭЧЭ-37 Туфаново ОСШ-110 кВ	Счетчик	A1802RALQ-P4GB-DW-4		0,2S/0,5	1	31857-06	ЭКОМ-3000 рег. № 17049-14 RTU-327 рег. № 19495-03	ССВ-1Г рег. № 58301-14 УСВ-3 рег. № 51644-12
		ТН	А	НАМИ-110 УХЛ1	0,2	(110000/√3)/(100/√3)	24218-08		
		ТН	В	НАМИ-110 УХЛ1	0,2	(110000/√3)/(100/√3)	24218-08		
		ТН	С	НАМИ-110 УХЛ1	0,2	(110000/√3)/(100/√3)	24218-08		
		ТТ	А	ТГФМ-110II* УХЛ1*	0,2S	300/1	36672-08		
		ТТ	В	ТГФМ-110II* УХЛ1*	0,2S	300/1	36672-08		
		ТТ	С	ТГФМ-110II* УХЛ1*	0,2S	300/1	36672-08		
160	ЭЧЭ-37 Туфаново Ремонтная перемычка-110 кВ	Счетчик	A1802RALQ-P4GB-DW-4		0,2S/0,5	1	31857-06		
		ТН	А	НАМИ-110 УХЛ1	0,2	(110000/√3)/(100/√3)	24218-08		
		ТН	В	НАМИ-110 УХЛ1	0,2	(110000/√3)/(100/√3)	24218-08		
		ТН	С	НАМИ-110 УХЛ1	0,2	(110000/√3)/(100/√3)	24218-08		
		ТТ	А	ТГФМ-110II* УХЛ1*	0,2S	300/1	36672-08		
		ТТ	В	ТГФМ-110II* УХЛ1*	0,2S	300/1	36672-08		
		ТТ	С	ТГФМ-110II* УХЛ1*	0,2S	300/1	36672-08		
161	ЭЧЭ-37 Туфаново ДПР-1	Счетчик	A2R-4-AL-C29-T+		0,5S	1	14555-02		
		ТН	А	ЗНОМ-35-65 У1	0,5	27500/100	912-70		
		ТН	В	ЗНОМ-35-65 У1	0,5	27500/100	912-70		
		ТН	С	-					
		ТТ	А	ТФЗМ 35 Б-1У1	0,5	150/5	3689-73		
		ТТ	В	ТФЗМ 35 Б-1У1	0,5	150/5	3689-73		
		ТТ	С	-					
162	ЭЧЭ-37 Туфаново ДПР-2	Счетчик	A2R-4-AL-C29-T+		0,5S	1	14555-02		
		ТН	А	ЗНОМ-35-65 У1	0,5	27500/100	912-70		
		ТН	В	ЗНОМ-35-65 У1	0,5	27500/100	912-70		
		ТН	С	-					
		ТТ	А	ТЛ-ЭК-35 М2С УХЛ1	0,5	150/5	62786-21		
		ТТ	В	ТЛ-ЭК-35 М2С УХЛ1	0,5	150/5	62786-21		
		ТТ	С	-					

Продолжение таблицы 3

1	2	3	4		5	6	7	8	9
163	ЭЧЭ-20 Шабалино Ввод-1	Счетчик	A1802RAL-P4G-DW-4		0,2S/0,5	1	31857-11	ЭКОМ-3000 рег. № 17049-14 RTU-327 рег. № 19495-03	ССВ-1Г рег. № 58301-14 УСВ-3 рег. № 51644-12
		ТН	A	НАМИ-110 УХЛ1	0,2	(110000/√3)/(100/√3)	24218-13		
		ТН	B	НАМИ-110 УХЛ1	0,2	(110000/√3)/(100/√3)	24218-13		
		ТН	C	НАМИ-110 УХЛ1	0,2	(110000/√3)/(100/√3)	24218-13		
		ТТ	A	ТБМО-110-УХЛ1	0,2S	200/1	79483-20		
		ТТ	B	ТБМО-110-УХЛ1	0,2S	200/1	79483-20		
		ТТ	C	ТБМО-110-УХЛ1	0,2S	200/1	79483-20		
164	ЭЧЭ-20 Шабалино Ввод-2	Счетчик	A1802RAL-P4G-DW-4		0,2S/0,5	1	31857-11		
		ТН	A	НАМИ-110 УХЛ1	0,2	(110000/√3)/(100/√3)	24218-13		
		ТН	B	НАМИ-110 УХЛ1	0,2	(110000/√3)/(100/√3)	24218-13		
		ТН	C	НАМИ-110 УХЛ1	0,2	(110000/√3)/(100/√3)	24218-13		
		ТТ	A	ТБМО-110-УХЛ1	0,2S	200/1	80251-20		
		ТТ	B	ТБМО-110-УХЛ1	0,2S	200/1	80251-20		
		ТТ	C	ТБМО-110-УХЛ1	0,2S	200/1	80251-20		
165	ЭЧЭ-20 Шабалино Рабочая перемычка	Счетчик	A1802RAL-P4G-DW-4		0,2S/0,5	1	31857-11		
		ТН	A	НАМИ-110 УХЛ1	0,2	(110000/√3)/(100/√3)	24218-13		
		ТН	B	НАМИ-110 УХЛ1	0,2	(110000/√3)/(100/√3)	24218-13		
		ТН	C	НАМИ-110 УХЛ1	0,2	(110000/√3)/(100/√3)	24218-13		
		ТТ	A	ТБМО-110-УХЛ1	0,2S	400/1	80251-20		
		ТТ	B	ТБМО-110 УХЛ1	0,2S	400/1	23256-05		
		ТТ	C	ТБМО-110 УХЛ1	0,2S	400/1	23256-05		
166	ЭЧЭ-20 Шабалино Ремонтная перемычка	Счетчик	A1802RAL-P4G-DW-4		0,2S/0,5	1	31857-11		
		ТН	A	НАМИ-110 УХЛ1	0,2	(110000/√3)/(100/√3)	24218-13		
		ТН	B	НАМИ-110 УХЛ1	0,2	(110000/√3)/(100/√3)	24218-13		
		ТН	C	НАМИ-110 УХЛ1	0,2	(110000/√3)/(100/√3)	24218-13		
		ТТ	A	ТБМО-110-УХЛ1	0,2S	400/1	80251-20		
		ТТ	B	ТБМО-110-УХЛ1	0,2S	400/1	80251-20		
		ТТ	C	ТБМО-110-УХЛ1	0,2S	400/1	80251-20		

Продолжение таблицы 3

1	2	3	4		5	6	7	8	9
167	ЭЧЭ-20 Шабалино ВЛ-110 Маяк	Счетчик	A1802RAL-P4G-DW-4		0,2S/0,5	1	31857-11	ЭКОМ-3000 рег. № 17049-14 RTU-327 рег. № 19495-03	ССВ-1Г рег. № 58301-14 УСВ-3 рег. № 51644-12
		ТН	A	НАМИ-110 УХЛ1	0,2	(110000/√3)/(100/√3)	24218-13		
		ТН	B	НАМИ-110 УХЛ1	0,2	(110000/√3)/(100/√3)	24218-13		
		ТН	C	НАМИ-110 УХЛ1	0,2	(110000/√3)/(100/√3)	24218-13		
		ТТ	A	ТБМО-110-УХЛ1	0,2S	50/1	80251-20		
		ТТ	B	ТБМО-110-УХЛ1	0,2S	50/1	80251-20		
		ТТ	C	ТБМО-110-УХЛ1	0,2S	50/1	80251-20		
168	ЭЧЭ-20 Шабалино Фидер-1	Счетчик	EA05RAL-B-4		0,5S/1,0	1	16666-97		
		ТН	A	НАМИ-10-95 УХЛ2	0,5	10000/100	20186-05		
		ТН	B						
		ТН	C						
		ТТ	A	ТОЛ-10-1-2 У2	0,5	100/5	15128-01		
		ТТ	B	-					
		ТТ	C	ТОЛ-10-1-2 У2	0,5	100/5	15128-01		
169	ЭЧЭ-20 Шабалино Фидер-2	Счетчик	EA05RAL-P3B-3		0,5S/1,0	1	16666-97		
		ТН	A	НАМИ-10-95 УХЛ2	0,5	10000/100	20186-05		
		ТН	B						
		ТН	C						
		ТТ	A	ТОЛ-10-1-2 У2	0,5	75/5	15128-01		
		ТТ	B	-					
		ТТ	C	ТОЛ-10-1-2 У2	0,5	75/5	15128-01		
170	ЭЧЭ-20 Шабалино Фидер-3	Счетчик	EA05RAL-B-4		0,5S/1,0	1	16666-97		
		ТН	A	НАМИ-10-95 УХЛ2	0,5	10000/100	20186-05		
		ТН	B						
		ТН	C						
		ТТ	A	ТЛМ-10	0,5	150/5	2473-05		
		ТТ	B	-					
		ТТ	C	ТЛО-10	0,5	150/5	25433-08		

Продолжение таблицы 3

1	2	3	4		5	6	7	8	9
171	ЭЧЭ-20 Шабалино Фидер-4	Счетчик	EA05RAL-B-4		0,5S/1,0	1	16666-97	ЭКОМ-3000 рег. № 17049-14 RTU-327 рег. № 19495-03	ССВ-1Г рег. № 58301-14 УСВ-3 рег. № 51644-12
		ТН	A	НАМИ-10-95 УХЛ2	0,5	10000/100	20186-05		
		ТН	B						
		ТН	C						
		ТТ	A	ТЛО-10	0,2S	100/5	25433-11		
		ТТ	B	-					
		ТТ	C	ТЛО-10	0,2S	100/5	25433-11		
172	ЭЧЭ-20 Шабалино Фидер-5	Счетчик	EA05RAL-B-4		0,5S/1,0	1	16666-97		
		ТН	A	НАМИ-10-95 УХЛ2	0,5	10000/100	20186-05		
		ТН	B						
		ТН	C						
		ТТ	A	ТПЛ-10	0,5	75/5	1276-59		
		ТТ	B	-					
		ТТ	C	ТПЛ-10	0,5	75/5	1276-59		
173	ЭЧЭ-20 Шабалино Фидер-6	Счетчик	EA05RAL-B-4		0,5S/1,0	1	16666-97		
		ТН	A	НАМИ-10-95 УХЛ2	0,5	10000/100	20186-05		
		ТН	B						
		ТН	C						
		ТТ	A	ТЛО-10	0,2S	100/5	25433-11		
		ТТ	B	-					
		ТТ	C	ТЛО-10	0,2S	100/5	25433-11		
174	ЭЧЭ-20 Шабалино Фидер-7	Счетчик	EA05RAL-B-4		0,5S/1,0	1	16666-97		
		ТН	A	НАМИ-10-95 УХЛ2	0,5	10000/100	20186-05		
		ТН	B						
		ТН	C						
		ТТ	A	ТПЛ-10	0,5	200/5	1276-59		
		ТТ	B	-					
		ТТ	C	ТПЛ-10	0,5	200/5	1276-59		

Продолжение таблицы 3

1	2	3		4	5	6	7	8	9
175	ЭЧЭ-20 Шабалино Фидер-8	Счетчик		EA05RAL-B-4	0,5S/1,0	1	16666-97	ЭКОМ-3000 рег. № 17049-14 RTU-327 рег. № 19495-03	ССВ-1Г рег. № 58301-14 УСВ-3 рег. № 51644-12
		ТН	A	НАМИ-10-95 УХЛ2	0,5	10000/100	20186-05		
		ТН	B						
		ТН	C						
		ТТ	A	ТОЛ-10	0,5	200/5	7069-79		
		ТТ	B	-					
		ТТ	C	ТОЛ-10	0,5	200/5	7069-79		
176	ЭЧЭ-20 Шабалино Фидер-9	Счетчик		EA05RAL-B-4	0,5S/1,0	1	16666-97		
		ТН	A	НАМИ-10-95 УХЛ2	0,5	10000/100	20186-05		
		ТН	B						
		ТН	C						
		ТТ	A	ТЛО-10	0,5	400/5	25433-08		
		ТТ	B	-					
		ТТ	C	ТЛО-10	0,5	400/5	25433-08		
177	ЭЧЭ-13 Буй ВЛ-110 Буй-Вохтога (ВЛ-110 кВ Буй(т)-Вохтога(т))	Счетчик		EA02RAL-P3B-4	0,2S/0,5	1	16666-97		
		ТН	A	НАМИ-110 УХЛ1	0,2	(110000/√3)/(100/√3)	24218-03		
		ТН	B	НАМИ-110 УХЛ1	0,2	(110000/√3)/(100/√3)	24218-03		
		ТН	C	НАМИ-110 УХЛ1	0,2	(110000/√3)/(100/√3)	24218-03		
		ТТ	A	ТФМ-110-II У1	0,2S	300/5	16023-97		
		ТТ	B	ТФМ-110-II У1	0,2S	300/5	16023-97		
		ТТ	C	ТФМ-110-II У1	0,2S	300/5	16023-97		
178	ЭЧЭ-13 Буй ВЛ-110 Буй-Западная (ВЛ-110 кВ Буй(т)-Западная)	Счетчик		EA02RAL-P3B-4	0,2S/0,5	1	16666-97		
		ТН	A	НАМИ-110 УХЛ1	0,2	(110000/√3)/(100/√3)	24218-03		
		ТН	B	НАМИ-110 УХЛ1	0,2	(110000/√3)/(100/√3)	24218-03		
		ТН	C	НАМИ-110 УХЛ1	0,2	(110000/√3)/(100/√3)	24218-03		
		ТТ	A	ТГФ-110 II* УХЛ1*	0,2S	200/1	34096-07		
		ТТ	B	ТГФ-110 II* УХЛ1*	0,2S	200/1	34096-07		
		ТТ	C	ТГФ-110 II* УХЛ1*	0,2S	200/1	34096-07		

Продолжение таблицы 3

1	2	3	4		5	6	7	8	9
179	ЭЧЭ-13 Буй ВЛ-110 Буй-Сельская (ВЛ-110 кВ Буй(т)-Буй(Сельская))	Счетчик	EA02RAL-P3B-4		0,2S/0,5	1	16666-97	ЭКОМ-3000 рег. № 17049-14 RTU-327 рег. № 19495-03	ССВ-1Г рег. № 58301-14 УСВ-3 рег. № 51644-12
		ТН	A	НАМИ-110 УХЛ1	0,2	(110000/√3)/(100/√3)	24218-03		
		ТН	B	НАМИ-110 УХЛ1	0,2	(110000/√3)/(100/√3)	24218-03		
		ТН	C	НАМИ-110 УХЛ1	0,2	(110000/√3)/(100/√3)	24218-03		
		ТТ	A	ТГФ-110 II* УХЛ1*	0,2S	600/1	34096-07		
		ТТ	B	ТГФ-110 II* УХЛ1*	0,2S	600/1	34096-07		
		ТТ	C	ТГФ-110 II* УХЛ1*	0,2S	600/1	34096-07		
180	ЭЧЭ-13 Буй ВЛ-110 Буй-Халдеево (ВЛ-110 кВ Халдеево-Буй(т))	Счетчик	EA02RAL-P3B-4W		0,2S/0,5	1	16666-97		
		ТН	A	НАМИ-110 УХЛ1	0,2	(110000/√3)/(100/√3)	24218-03		
		ТН	B	НАМИ-110 УХЛ1	0,2	(110000/√3)/(100/√3)	24218-03		
		ТН	C	НАМИ-110 УХЛ1	0,2	(110000/√3)/(100/√3)	24218-03		
		ТТ	A	ТГФ-110 II* УХЛ1*	0,2S	600/1	34096-07		
		ТТ	B	ТГФ-110 II* УХЛ1*	0,2S	600/1	34096-07		
		ТТ	C	ТГФ-110 II* УХЛ1*	0,2S	600/1	34096-07		
181	ЭЧЭ-13 Буй Т1	Счетчик	EA02RAL-P3B-4		0,2S/0,5	1	16666-97		
		ТН	A	НАМИ-110 УХЛ1	0,2	(110000/√3)/(100/√3)	24218-03		
		ТН	B	НАМИ-110 УХЛ1	0,2	(110000/√3)/(100/√3)	24218-03		
		ТН	C	НАМИ-110 УХЛ1	0,2	(110000/√3)/(100/√3)	24218-03		
		ТТ	A	ТГФ-110 II* УХЛ1*	0,2S	200/1	16635-05		
		ТТ	B	ТГФ-110 II* УХЛ1*	0,2S	200/1	16635-05		
		ТТ	C	ТГФ-110 II* УХЛ1*	0,2S	200/1	16635-05		
182	ЭЧЭ-13 Буй Т2	Счетчик	EA02RAL-P3B-4		0,2S/0,5	1	16666-97		
		ТН	A	НАМИ-110 УХЛ1	0,2	(110000/√3)/(100/√3)	24218-03		
		ТН	B	НАМИ-110 УХЛ1	0,2	(110000/√3)/(100/√3)	24218-03		
		ТН	C	НАМИ-110 УХЛ1	0,2	(110000/√3)/(100/√3)	24218-03		
		ТТ	A	ТГФ-110 II* УХЛ1*	0,2S	200/1	16635-05		
		ТТ	B	ТГФ-110 II* УХЛ1*	0,2S	200/1	16635-05		
		ТТ	C	ТГФ-110 II* УХЛ1*	0,2S	200/1	16635-05		

Продолжение таблицы 3

1	2	3	4		5	6	7	8	9
183	ЭЧЭ-13 Буй Ввод-1 10 кВ (РП)	Счетчик	A1802RALXV-P4GB-DW-3		0,2S/0,5	1	31857-06	ЭКОМ-3000 рег. № 17049-14 RTU-327 рег. № 19495-03	ССВ-1Г рег. № 58301-14 УСВ-3 рег. № 51644-12
		ТН	A	НАМИ-10	0,2	10000/100	57274-14		
		ТН	B						
		ТН	C						
		ТТ	A	ТОЛ-10	0,2	1500/5	7069-07		
		ТТ	B	-					
		ТТ	C	ТОЛ-10	0,2	1500/5	7069-07		
184	ЭЧЭ-13 Буй Ввод-2 10 кВ (РП)	Счетчик	A1805RAL-P4GB-DW-3		0,5S/1,0	1	31857-06		
		ТН	A	НАМИ-10	0,2	10000/100	57274-14		
		ТН	B						
		ТН	C						
		ТТ	A	ТОЛ-10	0,2	1500/5	7069-07		
		ТТ	B	-					
		ТТ	C	ТОЛ-10	0,2	1500/5	7069-07		
185	ЭЧЭ-14 Галич Ввод-1	Счетчик	EA02RAL-P3B-4		0,2S/0,5	1	16666-97		
		ТН	A	НАМИ-110 УХЛ1	0,2	(110000/√3)/(100/√3)	24218-03		
		ТН	B	НАМИ-110 УХЛ1	0,2	(110000/√3)/(100/√3)	24218-03		
		ТН	C	НАМИ-110 УХЛ1	0,2	(110000/√3)/(100/√3)	24218-03		
		ТТ	A	ТБМО-110-УХЛ1	0,2S	200/1	80251-20		
		ТТ	B	ТБМО-110-УХЛ1	0,2S	200/1	80251-20		
		ТТ	C	ТБМО-110-УХЛ1	0,2S	200/1	80251-20		
186	ЭЧЭ-14 Галич Ввод-2	Счетчик	EA02RAL-P3B-4		0,2S/0,5	1	16666-97		
		ТН	A	НАМИ-110 УХЛ1	0,2	(110000/√3)/(100/√3)	24218-03		
		ТН	B	НАМИ-110 УХЛ1	0,2	(110000/√3)/(100/√3)	24218-03		
		ТН	C	НАМИ-110 УХЛ1	0,2	(110000/√3)/(100/√3)	24218-03		
		ТТ	A	ТБМО-110-УХЛ1	0,2S	300/1	23256-05		
		ТТ	B	ТБМО-110-УХЛ1	0,2S	300/1	23256-05		
		ТТ	C	ТБМО-110-УХЛ1	0,2S	300/1	23256-05		

Продолжение таблицы 3

1	2	3	4		5	6	7	8	9
187	ЭЧЭ-14 Галич Рабочая перемычка	Счетчик	EA02RAL-P3B-4		0,2S/0,5	1	16666-97	ЭКОМ-3000 рег. № 17049-14 RTU-327 рег. № 19495-03	ССВ-1Г рег. № 58301-14 УСВ-3 рег. № 51644-12
		ТН	A	НАМИ-110 УХЛ1	0,2	(110000/√3)/(100/√3)	24218-03		
		ТН	B	НАМИ-110 УХЛ1	0,2	(110000/√3)/(100/√3)	24218-03		
		ТН	C	НАМИ-110 УХЛ1	0,2	(110000/√3)/(100/√3)	24218-03		
		ТТ	A	ТБМО-110-УХЛ1	0,2S	200/1	80251-20		
		ТТ	B	ТБМО-110-УХЛ1	0,2S	200/1	80251-20		
		ТТ	C	ТБМО-110-УХЛ1	0,2S	200/1	80251-20		
188	ЭЧЭ-14 Галич Ремонтная перемычка	Счетчик	EA02RAL-P3B-4		0,2S/0,5	1	16666-97		
		ТН	A	НАМИ-110 УХЛ1	0,2	(110000/√3)/(100/√3)	24218-03		
		ТН	B	НАМИ-110 УХЛ1	0,2	(110000/√3)/(100/√3)	24218-03		
		ТН	C	НАМИ-110 УХЛ1	0,2	(110000/√3)/(100/√3)	24218-03		
		ТТ	A	ТБМО-110-УХЛ1	0,2S	200/1	80251-20		
		ТТ	B	ТБМО-110-УХЛ1	0,2S	200/1	80251-20		
		ТТ	C	ТБМО-110-УХЛ1	0,2S	200/1	80251-20		
189	ЭЧЭ-15 Антропово ТП1	Счетчик	EA02RAL-P3B-4		0,2S/0,5	1	16666-97		
		ТН	A	НАМИ-110 УХЛ1	0,2	(110000/√3)/(100/√3)	24218-03		
		ТН	B	НАМИ-110 УХЛ1	0,2	(110000/√3)/(100/√3)	24218-03		
		ТН	C	НАМИ-110 УХЛ1	0,2	(110000/√3)/(100/√3)	24218-03		
		ТТ	A	ТГФ-110 II* УХЛ1*	0,2S	200/1	16635-05		
		ТТ	B	ТГФ-110 II* УХЛ1*	0,2S	200/1	16635-05		
		ТТ	C	ТГФ-110 II* УХЛ1*	0,2S	200/1	16635-05		
190	ЭЧЭ-15 Антропово ТП2	Счетчик	EA02RAL-P3B-4		0,2S/0,5	1	16666-97		
		ТН	A	НАМИ-110 УХЛ1	0,2	(110000/√3)/(100/√3)	24218-03		
		ТН	B	НАМИ-110 УХЛ1	0,2	(110000/√3)/(100/√3)	24218-03		
		ТН	C	НАМИ-110 УХЛ1	0,2	(110000/√3)/(100/√3)	24218-03		
		ТТ	A	ТГФ-110 II* УХЛ1*	0,2S	200/1	16635-05		
		ТТ	B	ТГФ-110 II* УХЛ1*	0,2S	200/1	16635-05		
		ТТ	C	ТГФ-110 II* УХЛ1*	0,2S	200/1	16635-05		

Продолжение таблицы 3

1	2	3	4		5	6	7	8	9
191	ЭЧЭ-15 Антропово СВ	Счетчик	EA02RAL-P3B-4		0,2S/0,5	1	16666-97	ЭКОМ-3000 рег. № 17049-14 RTU-327 рег. № 19495-03	ССВ-1Г рег. № 58301-14 УСВ-3 рег. № 51644-12
		ТН	A	НАМИ-110 УХЛ1	0,2	(110000/√3)/(100/√3)	24218-03		
		ТН	B	НАМИ-110 УХЛ1	0,2	(110000/√3)/(100/√3)	24218-03		
		ТН	C	НАМИ-110 УХЛ1	0,2	(110000/√3)/(100/√3)	24218-03		
		ТТ	A	ТГФ-110 II* УХЛ1*	0,2S	600/1	16635-05		
		ТТ	B	ТГФ-110 II* УХЛ1*	0,2S	600/1	16635-05		
		ТТ	C	ТГФ-110 II* УХЛ1*	0,2S	600/1	16635-05		
192	ЭЧЭ-15 Антропово РП	Счетчик	EA02RAL-P3B-4		0,2S/0,5	1	16666-97		
		ТН	A	НАМИ-110 УХЛ1	0,2	(110000/√3)/(100/√3)	24218-03		
		ТН	B	НАМИ-110 УХЛ1	0,2	(110000/√3)/(100/√3)	24218-03		
		ТН	C	НАМИ-110 УХЛ1	0,2	(110000/√3)/(100/√3)	24218-03		
		ТТ	A	ТГФ-110 II* УХЛ1*	0,2S	600/1	16635-05		
		ТТ	B	ТГФ-110 II* УХЛ1*	0,2S	600/1	16635-05		
		ТТ	C	ТГФ-110 II* УХЛ1*	0,2S	600/1	16635-05		
193	ЭЧЭ-19 Поназырево Т1	Счетчик	A1802RAL-P4G-DW-4		0,2S/0,5	1	31857-11		
		ТН	A	НАМИ-110 УХЛ1	0,2	(110000/√3)/(100/√3)	24218-03		
		ТН	B	НАМИ-110 УХЛ1	0,2	(110000/√3)/(100/√3)	24218-03		
		ТН	C	НАМИ-110 УХЛ1	0,2	(110000/√3)/(100/√3)	24218-03		
		ТТ	A	TG-145 ХЛ1	0,2S	600/5	30489-05		
		ТТ	B	TG-145 ХЛ1	0,2S	600/5	30489-05		
		ТТ	C	TG-145 ХЛ1	0,2S	600/5	30489-05		
194	ЭЧЭ-19 Поназырево Т2	Счетчик	A1802RAL-P4G-DW-4		0,2S/0,5	1	31857-11		
		ТН	A	НАМИ-110 УХЛ1	0,2	(110000/√3)/(100/√3)	24218-03		
		ТН	B	НАМИ-110 УХЛ1	0,2	(110000/√3)/(100/√3)	24218-03		
		ТН	C	НАМИ-110 УХЛ1	0,2	(110000/√3)/(100/√3)	24218-03		
		ТТ	A	ТОГФ-110 III-УХЛ1*	0,2S	600/1	44640-11		
		ТТ	B	ТОГФ-110 III-УХЛ1*	0,2S	600/1	44640-11		
		ТТ	C	ТОГФ-110 III-УХЛ1*	0,2S	600/1	44640-11		

Продолжение таблицы 3

1	2	3	4		5	6	7	8	9
195	ЭЧЭ-19 Поназырево ВЛ-110 Шарья	Счетчик	EA02RAL-P3B-4		0,2S/0,5	1	16666-97	ЭКОМ-3000 рег. № 17049-14 RTU-327 рег. № 19495-03	ССВ-1Г рег. № 58301-14 УСВ-3 рег. № 51644-12
		ТН	A	НАМИ-110 УХЛ1	0,2	(110000/√3)/(100/√3)	24218-03		
		ТН	B	НАМИ-110 УХЛ1	0,2	(110000/√3)/(100/√3)	24218-03		
		ТН	C	НАМИ-110 УХЛ1	0,2	(110000/√3)/(100/√3)	24218-03		
		ТТ	A	ТГФ-110 II*УХЛ1*	0,2S	200/1	16635-05		
		ТТ	B	ТГФ-110 II*УХЛ1*	0,2S	200/1	16635-05		
		ТТ	C	ТГФ-110 II*УХЛ1*	0,2S	200/1	16635-05		
196	ЭЧЭ-19 Поназырево ВЛ-110 Шарья тяговая	Счетчик	EA02RAL-P3B-4		0,2S/0,5	1	16666-97		
		ТН	A	НАМИ-110 УХЛ1	0,2	(110000/√3)/(100/√3)	24218-03		
		ТН	B	НАМИ-110 УХЛ1	0,2	(110000/√3)/(100/√3)	24218-03		
		ТН	C	НАМИ-110 УХЛ1	0,2	(110000/√3)/(100/√3)	24218-03		
		ТТ	A	ТГФМ-110 II*УХЛ1	0,2S	200/1	36672-08		
		ТТ	B	ТГФ-110 II*УХЛ1*	0,2S	200/1	16635-05		
		ТТ	C	ТГФ-110 II*УХЛ1*	0,2S	200/1	16635-05		
197	ЭЧЭ-19 Поназырево ВЛ-110 Ацвеж	Счетчик	EA02RAL-P3B-4		0,2S/0,5	1	16666-97		
		ТН	A	НАМИ-110 УХЛ1	0,2	(110000/√3)/(100/√3)	24218-03		
		ТН	B	НАМИ-110 УХЛ1	0,2	(110000/√3)/(100/√3)	24218-03		
		ТН	C	НАМИ-110 УХЛ1	0,2	(110000/√3)/(100/√3)	24218-03		
		ТТ	A	ТГФ-110 II*УХЛ1*	0,2S	400/1	16635-05		
		ТТ	B	ТГФ-110 II*УХЛ1*	0,2S	400/1	16635-05		
		ТТ	C	ТГФ-110 II*УХЛ1*	0,2S	400/1	16635-05		
198	ЭЧЭ-19 Поназырево ВЛ-110 Гостовская	Счетчик	EA02RAL-P3B-4 W		0,2S/0,5	1	16666-97		
		ТН	A	НАМИ-110 УХЛ1	0,2	(110000/√3)/(100/√3)	24218-03		
		ТН	B	НАМИ-110 УХЛ1	0,2	(110000/√3)/(100/√3)	24218-03		
		ТН	C	НАМИ-110 УХЛ1	0,2	(110000/√3)/(100/√3)	24218-03		
		ТТ	A	ТГФ-110 II*УХЛ1*	0,2S	400/1	16635-05		
		ТТ	B	ТГФ-110 II*УХЛ1*	0,2S	400/1	16635-05		
		ТТ	C	ТГФ-110 II*УХЛ1*	0,2S	400/1	16635-05		

Продолжение таблицы 3

1	2	3	4		5	6	7	8	9
199	ЭЧЭ-19 Поназырево ВЛ-110 Никола	Счетчик	EA02RAL-P3B-4		0,2S/0,5	1	16666-97	ЭКОМ-3000 рег. № 17049-14 RTU-327 рег. № 19495-03	ССВ-1Г рег. № 58301-14 УСВ-3 рег. № 51644-12
		ТН	A	НАМИ-110 УХЛ1	0,2	(110000/√3)/(100/√3)	24218-03		
		ТН	B	НАМИ-110 УХЛ1	0,2	(110000/√3)/(100/√3)	24218-03		
		ТН	C	НАМИ-110 УХЛ1	0,2	(110000/√3)/(100/√3)	24218-03		
		ТТ	A	ТГФ-110 II*УХЛ1*	0,2S	200/1	16635-05		
		ТТ	B	ТГФ-110 II*УХЛ1*	0,2S	200/1	16635-05		
		ТТ	C	ТГФ-110 II*УХЛ1*	0,2S	200/1	16635-05		
200	ЭЧЭ-19 Поназырево ОМВ	Счетчик	EA02RAL-P3B-4		0,2S/0,5	1	16666-97		
		ТН	A	НАМИ-110 УХЛ1	0,2	(110000/√3)/(100/√3)	24218-03		
		ТН	B	НАМИ-110 УХЛ1	0,2	(110000/√3)/(100/√3)	24218-03		
		ТН	C	НАМИ-110 УХЛ1	0,2	(110000/√3)/(100/√3)	24218-03		
		ТТ	A	ТГФ-110 II*УХЛ1*	0,2S	200/1	16635-05		
		ТТ	B	ТГФ-110 II*УХЛ1*	0,2S	200/1	16635-05		
		ТТ	C	ТГФ-110 II*УХЛ1*	0,2S	200/1	16635-05		
201	ЭЧЭ-19 Поназырево БСК	Счетчик	EA02RAL-P3B-4		0,2S/0,5	1	16666-97		
		ТН	A	НАМИ-110 УХЛ1	0,2	(110000/√3)/(100/√3)	24218-03		
		ТН	B	НАМИ-110 УХЛ1	0,2	(110000/√3)/(100/√3)	24218-03		
		ТН	C	НАМИ-110 УХЛ1	0,2	(110000/√3)/(100/√3)	24218-03		
		ТТ	A	ТГФ-110 II*УХЛ1*	0,2S	200/1	16635-05		
		ТТ	B	ТГФ-110 II*УХЛ1*	0,2S	200/1	16635-05		
		ТТ	C	ТГФ-110 II*УХЛ1*	0,2S	200/1	16635-05		
202	ЭЧЭ-19 Поназырево Ввод-1	Счетчик	A2R-3-AL-C29-T+		0,5S	1	14555-02		
		ТН	A	НАМИ-10-95 УХЛ2	0,5	10000/100	20186-05		
		ТН	B						
		ТН	C						
		ТТ	A	ТЛО-10 У2	0,5S	1000/5	25433-11		
		ТТ	B	ТЛО-10 У2	0,5S	1000/5	25433-11		
		ТТ	C	ТЛО-10 У2	0,5S	1000/5	25433-11		

Продолжение таблицы 3

1	2	3	4		5	6	7	8	9
203	ЭЧЭ-19 Поназырево Ввод-2	Счетчик	A2R-3-AL-C29-T+		0,5S	1	14555-02	ЭКОМ-3000 рег. № 17049-14 RTU-327 рег. № 19495-03	ССВ-1Г рег. № 58301-14 УСВ-3 рег. № 51644-12
		ТН	A	НАМИ-10-95 УХЛ2	0,5	10000/100	20186-05		
		ТН	B						
		ТН	C						
		ТТ	A	-					
		ТТ	B	ТОЛ 10-1	0,5	1000/5	15128-96		
		ТТ	C	ТОЛ 10-1	0,5	1000/5	15128-96		
204	ЭЧЭ-28 Космынино Т-1 110 кВ	Счетчик	A1802RALQ-P4GB-DW-4		0,2S/0,5	1	31857-11		
		ТН	A	VAU-123	0,2	(110000/√3)/(100/√3)	37850-08		
		ТН	B	VAU-123	0,2	(110000/√3)/(100/√3)	37850-08		
		ТН	C	VAU-123	0,2	(110000/√3)/(100/√3)	37850-08		
		ТТ	A	VAU-123	0,2S	100/1	37850-08		
		ТТ	B	VAU-123	0,2S	100/1	37850-08		
		ТТ	C	VAU-123	0,2S	100/1	37850-08		
205	ЭЧЭ-28 Космынино Т-2 110 кВ	Счетчик	A1802RALQ-P4GB-DW-4		0,2S/0,5	1	31857-11		
		ТН	A	VAU-123	0,2	(110000/√3)/(100/√3)	37850-08		
		ТН	B	VAU-123	0,2	(110000/√3)/(100/√3)	37850-08		
		ТН	C	VAU-123	0,2	(110000/√3)/(100/√3)	37850-08		
		ТТ	A	VAU-123	0,2S	100/1	37850-08		
		ТТ	B	VAU-123	0,2S	100/1	37850-08		
		ТТ	C	VAU-123	0,2S	100/1	37850-08		
206	ЭЧЭ-18 Шарья Ввод-1	Счетчик	EA02RAL-P3B-4		0,2S/0,5	1	16666-97		
		ТН	A	НАМИ-110 УХЛ1	0,2	(110000/√3)/(100/√3)	24218-03		
		ТН	B	НАМИ-110 УХЛ1	0,2	(110000/√3)/(100/√3)	24218-03		
		ТН	C	НАМИ-110 УХЛ1	0,2	(110000/√3)/(100/√3)	24218-03		
		ТТ	A	ТБМО-110-УХЛ1	0,2S	200/1	23256-05		
		ТТ	B	ТБМО-110-УХЛ1	0,2S	200/1	23256-05		
		ТТ	C	ТБМО-110-УХЛ1	0,2S	200/1	23256-05		

Продолжение таблицы 3

1	2	3	4		5	6	7	8	9
207	ЭЧЭ-18 Шарья Ввод-2	Счетчик	EA02RAL-P3B-4		0,2S/0,5	1	16666-97	ЭКОМ-3000 рег. № 17049-14 RTU-327 рег. № 19495-03	ССВ-1Г рег. № 58301-14 УСВ-3 рег. № 51644-12
		ТН	A	НАМИ-110 УХЛ1	0,2	(110000/√3)/(100/√3)	24218-03		
		ТН	B	НАМИ-110 УХЛ1	0,2	(110000/√3)/(100/√3)	24218-03		
		ТН	C	НАМИ-110 УХЛ1	0,2	(110000/√3)/(100/√3)	24218-03		
		ТТ	A	ТБМО-110-УХЛ1	0,2S	200/1	23256-05		
		ТТ	B	ТБМО-110-УХЛ1	0,2S	200/1	23256-05		
		ТТ	C	ТБМО-110-УХЛ1	0,2S	200/1	23256-05		
208	ЭЧЭ-18 Шарья Рабочая перемычка	Счетчик	EA02RAL-P3B-4		0,2S/0,5	1	16666-97		
		ТН	A	НАМИ-110 УХЛ1	0,2	(110000/√3)/(100/√3)	24218-03		
		ТН	B	НАМИ-110 УХЛ1	0,2	(110000/√3)/(100/√3)	24218-03		
		ТН	C	НАМИ-110 УХЛ1	0,2	(110000/√3)/(100/√3)	24218-03		
		ТТ	A	ТБМО-110-УХЛ1	0,2S	200/1	23256-05		
		ТТ	B	ТБМО-110-УХЛ1	0,2S	200/1	23256-05		
		ТТ	C	ТБМО-110-УХЛ1	0,2S	200/1	23256-05		
209	ЭЧЭ-18 Шарья Ремонтная перемычка	Счетчик	EA02RAL-P3B-4		0,2S/0,5	1	16666-97		
		ТН	A	НАМИ-110 УХЛ1	0,2	(110000/√3)/(100/√3)	24218-03		
		ТН	B	НАМИ-110 УХЛ1	0,2	(110000/√3)/(100/√3)	24218-03		
		ТН	C	НАМИ-110 УХЛ1	0,2	(110000/√3)/(100/√3)	24218-03		
		ТТ	A	ТБМО-110-УХЛ1	0,2S	200/1	23256-05		
		ТТ	B	ТБМО-110-УХЛ1	0,2S	200/1	23256-05		
		ТТ	C	ТБМО-110-УХЛ1	0,2S	200/1	23256-05		
210	ЭЧЭ-18 Шарья Ф-6	Счетчик	A2R-3-AL-C29-T+		0,5S	1	14555-02		
		ТН	A	НАМИ-10-95 УХЛ2	0,5	6000/100	20186-05		
		ТН	B						
		ТН	C						
		ТТ	A	ТПЛ-10 У3	0,5	200/5	1276-59		
		ТТ	B	-					
		ТТ	C	ТПЛ-10 У3	0,5	200/5	1276-59		

Продолжение таблицы 3

1	2	3	4		5	6	7	8	9
211	ЭЧЭ-2 Шушково ВЛ 110 кВ Петровская-1	Счетчик	A1802RALQ-P4GB-DW-4		0,2S/0,5	1	31857-11	ЭКОМ-3000 рег. № 17049-14 RTU-327 рег. № 19495-03	ССВ-1Г рег. № 58301-14 УСВ-3 рег. № 51644-12
		ТН	A	VAU-123	0,2	(110000/√3)/(100/√3)	37850-08		
		ТН	B	VAU-123	0,2	(110000/√3)/(100/√3)	37850-08		
		ТН	C	VAU-123	0,2	(110000/√3)/(100/√3)	37850-08		
		ТТ	A	VAU-123	0,2S	150/1	37850-08		
		ТТ	B	VAU-123	0,2S	150/1	37850-08		
		ТТ	C	VAU-123	0,2S	150/1	37850-08		
212	ЭЧЭ-2 Шушково ВЛ 110 кВ Шушковская-1	Счетчик	A1802RALQ-P4GB-DW-4		0,2S/0,5	1	31857-11		
		ТН	A	VAU-123	0,2	(110000/√3)/(100/√3)	37850-08		
		ТН	B	VAU-123	0,2	(110000/√3)/(100/√3)	37850-08		
		ТН	C	VAU-123	0,2	(110000/√3)/(100/√3)	37850-08		
		ТТ	A	VAU-123	0,2S	150/1	37850-08		
		ТТ	B	VAU-123	0,2S	150/1	37850-08		
		ТТ	C	VAU-123	0,2S	150/1	37850-08		
213	ЭЧЭ-3 Беклемишево ВЛ Петровск-2 110 кВ	Счетчик	A1802RALQ-P4GB-DW-4		0,2S/0,5	1	31857-06		
		ТН	A	CPA 123	0,2	(110000/√3)/(100/√3)	15852-96		
		ТН	B	CPA 123	0,2	(110000/√3)/(100/√3)	15852-96		
		ТН	C	CPA 123	0,2	(110000/√3)/(100/√3)	15852-96		
		ТТ	A	TG145N УХЛ1	0,2S	750/5	30489-09		
		ТТ	B	TG145N УХЛ1	0,2S	750/5	30489-09		
		ТТ	C	TG145N УХЛ1	0,2S	750/5	30489-09		
214	ЭЧЭ-3 Беклемишево ВЛ Шушково 110 кВ	Счетчик	A1802RALQ-P4GB-DW-4		0,2S/0,5	1	31857-06		
		ТН	A	CPA 123	0,2	(110000/√3)/(100/√3)	15852-96		
		ТН	B	CPA 123	0,2	(110000/√3)/(100/√3)	15852-96		
		ТН	C	CPA 123	0,2	(110000/√3)/(100/√3)	15852-96		
		ТТ	A	TG145N УХЛ1	0,2S	750/5	30489-09		
		ТТ	B	TG145N УХЛ1	0,2S	750/5	30489-09		
		ТТ	C	TG145N УХЛ1	0,2S	750/5	30489-09		

Продолжение таблицы 3

1	2	3	4		5	6	7	8	9
215	ЭЧЭ-4 Петровск ВЛ Петровская-1	Счетчик	A1802RALQ-P4GB-DW-4		0,2S/0,5	1	31857-11	ЭКОМ-3000 рег. № 17049-14 RTU-327 рег. № 19495-03	ССВ-1Г рег. № 58301-14 УСВ-3 рег. № 51644-12
		ТН	A	VAU-123	0,2	(110000/√3)/(100/√3)	37850-08		
		ТН	B	VAU-123	0,2	(110000/√3)/(100/√3)	37850-08		
		ТН	C	VAU-123	0,2	(110000/√3)/(100/√3)	37850-08		
		ТТ	A	VAU-123	0,2S	150/1	37850-08		
		ТТ	B	VAU-123	0,2S	150/1	37850-08		
		ТТ	C	VAU-123	0,2S	150/1	37850-08		
216	ЭЧЭ-4 Петровск ВЛ Петровская-2	Счетчик	A1802RALQ-P4GB-DW-4		0,2S/0,5	1	31857-11		
		ТН	A	VAU-123	0,2	(110000/√3)/(100/√3)	37850-08		
		ТН	B	VAU-123	0,2	(110000/√3)/(100/√3)	37850-08		
		ТН	C	VAU-123	0,2	(110000/√3)/(100/√3)	37850-08		
		ТТ	A	VAU-123	0,2S	150/1	37850-08		
		ТТ	B	VAU-123	0,2S	150/1	37850-08		
		ТТ	C	VAU-123	0,2S	150/1	37850-08		
217	ЭЧЭ-6 Коромыслово ВЛ Тишинская 110 кВ (ВЛ 110 кВ Тишино - Ярославская с отпайкой на ПС Коромыслово (ВЛ 110 кВ Тишинская))	Счетчик	A1802RALQ-P4GB-DW-4		0,2S/0,5	1	31857-06		
		ТН	A	VAU-123	0,2	(110000/√3)/(100/√3)	37850-08		
		ТН	B	VAU-123	0,2	(110000/√3)/(100/√3)	37850-08		
		ТН	C	VAU-123	0,2	(110000/√3)/(100/√3)	37850-08		
		ТТ	A	VAU-123	0,2S	150/1	37850-08		
		ТТ	B	VAU-123	0,2S	150/1	37850-08		
		ТТ	C	VAU-123	0,2S	150/1	37850-08		
218	ЭЧЭ-6 Коромыслово ВЛ Ростовская 110 кВ (ВЛ 110 кВ Неро - Ярославская с отпайками (ВЛ 110 кВ Ростовская-1))	Счетчик	A1802RALQ-P4GB-DW-4		0,2S/0,5	1	31857-06		
		ТН	A	VAU-123	0,2	(110000/√3)/(100/√3)	37850-08		
		ТН	B	VAU-123	0,2	(110000/√3)/(100/√3)	37850-08		
		ТН	C	VAU-123	0,2	(110000/√3)/(100/√3)	37850-08		
		ТТ	A	VAU-123	0,2S	150/1	37850-08		
		ТТ	B	VAU-123	0,2S	150/1	37850-08		
		ТТ	C	VAU-123	0,2S	150/1	37850-08		

Продолжение таблицы 3

1	2	3	4		5	6	7	8	9
219	ЭЧЭ-7 Ярославль-Главный ВЛ-110 кВ Перекоп-Северная, с отпайкой на ПС Ярославль-Главный (ВЛ 110 кВ Тяговая)	Счетчик	A1802RALQ-P4G-DW-4		0,2S/0,5	1	31857-06	ЭКОМ-3000 рег. № 17049-14 RTU-327 рег. № 19495-03	ССВ-1Г рег. № 58301-14 УСВ-3 рег. № 51644-12
		ТН	A	VAU-123	0,2	(110000/√3)/(100/√3)	37850-08		
		ТН	B	VAU-123	0,2	(110000/√3)/(100/√3)	37850-08		
		ТН	C	VAU-123	0,2	(110000/√3)/(100/√3)	37850-08		
		ТТ	A	VAU-123	0,2S	200/1	37850-08		
		ТТ	B	VAU-123	0,2S	200/1	37850-08		
		ТТ	C	VAU-123	0,2S	200/1	37850-08		
220	ЭЧЭ-7 Ярославль-Главный ВЛ-110 кВ Ярославская ТЭЦ-3-Северная, с отпайками (ВЛ 110 кВ Фрунзенская-2)	Счетчик	A1802RALQ-P4G-DW-4		0,2S/0,5	1	31857-06		
		ТН	A	VAU-123	0,2	(110000/√3)/(100/√3)	37850-08		
		ТН	B	VAU-123	0,2	(110000/√3)/(100/√3)	37850-08		
		ТН	C	VAU-123	0,2	(110000/√3)/(100/√3)	37850-08		
		ТТ	A	VAU-123	0,2S	200/1	37850-08		
		ТТ	B	VAU-123	0,2S	200/1	37850-08		
		ТТ	C	VAU-123	0,2S	200/1	37850-08		
221	ЭЧЭ-8 Филино ВЛ 35 кВ Филинская-1	Счетчик	A1802RALQ-P4GB-DW-4		0,2S/0,5	1	31857-11		
		ТН	A	НАМИ-35 УХЛ1	0,2	35000/100	60002-15		
		ТН	B						
		ТН	C						
		ТТ	A	ТОЛ-35-III УХЛ1	0,2S	300/1	34016-07		
		ТТ	B	ТОЛ-35-III УХЛ1	0,2S	300/1	34016-07		
		ТТ	C	ТОЛ-35-III УХЛ1	0,2S	300/1	34016-07		
222	ЭЧЭ-8 Филино ВЛ 35 кВ Филинская-2	Счетчик	A1802RALQ-P4GB-DW-4		0,2S/0,5	1	31857-11		
		ТН	A	НАМИ-35 УХЛ1	0,2	35000/100	60002-15		
		ТН	B						
		ТН	C						
		ТТ	A	ТОЛ-35-III УХЛ1	0,2S	300/1	34016-07		
		ТТ	B	ТОЛ-35-III УХЛ1	0,2S	300/1	34016-07		
		ТТ	C	ТОЛ-35-III УХЛ1	0,2S	300/1	34016-07		

Продолжение таблицы 3

1	2	3	4		5	6	7	8	9
223	ЭЧЭ-8 Филино Ввод Т1 35 кВ	Счетчик	A1802RALQ-P4GB-DW-4		0,2S/0,5	1	31857-11	ЭКОМ-3000 рег. № 17049-14 RTU-327 рег. № 19495-03	ССВ-1Г рег. № 58301-14 УСВ-3 рег. № 51644-12
		ТН	A	НАМИ-35 УХЛ1	0,2	35000/100	60002-15		
		ТН	B						
		ТН	C						
		ТТ	A	ТОЛ-35-III УХЛ1	0,2S	300/1	34016-07		
		ТТ	B	ТОЛ-35-III УХЛ1	0,2S	300/1	34016-07		
		ТТ	C	ТОЛ-35-III УХЛ1	0,2S	300/1	34016-07		
224	ЭЧЭ-8 Филино Ввод Т2 35 кВ	Счетчик	A1802RALQ-P4GB-DW-4		0,2S/0,5	1	31857-11		
		ТН	A	НАМИ-35 УХЛ1	0,2	35000/100	60002-15		
		ТН	B						
		ТН	C						
		ТТ	A	ТОЛ-35-III УХЛ1	0,2S	300/1	34016-07		
		ТТ	B	ТОЛ-35-III УХЛ1	0,2S	300/1	34016-07		
		ТТ	C	ТОЛ-35-III УХЛ1	0,2S	300/1	34016-07		
225	ЭЧЭ-9 Уткино Ввод 1-110	Счетчик	A1802RALQ-P4GB-DW-4		0,2S/0,5	1	31857-11		
		ТН	A	ЗНОГ-110 III УХЛ1	0,2	(110000/√3)/(100/√3)	61431-15		
		ТН	B	ЗНОГ-110 III УХЛ1	0,2	(110000/√3)/(100/√3)	61431-15		
		ТН	C	ЗНОГ-110 III УХЛ1	0,2	(110000/√3)/(100/√3)	61431-15		
		ТТ	A	ТБМО-110 УХЛ1	0,2S	100/1	23256-05		
		ТТ	B	ТБМО-110 УХЛ1	0,2S	100/1	23256-05		
		ТТ	C	ТБМО-110 УХЛ1	0,2S	100/1	23256-05		
226	ЭЧЭ-9 Уткино Ввод 2-110	Счетчик	A1802RALQ-P4GB-DW-4		0,2S/0,5	1	31857-11		
		ТН	A	ЗНОГ-110 III УХЛ1	0,2	(110000/√3)/(100/√3)	61431-15		
		ТН	B	ЗНОГ-110 III УХЛ1	0,2	(110000/√3)/(100/√3)	61431-15		
		ТН	C	ЗНОГ-110 III УХЛ1	0,2	(110000/√3)/(100/√3)	61431-15		
		ТТ	A	ТБМО-110 УХЛ1	0,2S	100/1	23256-05		
		ТТ	B	ТБМО-110 УХЛ1	0,2S	100/1	23256-05		
		ТТ	C	ТБМО-110 УХЛ1	0,2S	100/1	23256-05		

Продолжение таблицы 3

1	2	3	4		5	6	7	8	9
227	ЭЧЭ-9 Уткино ВЛ-110 кВ Туфановская	Счетчик	A1802RALQ-P4GB-DW-4		0,2S/0,5	1	31857-11	ЭКОМ-3000 рег. № 17049-14 RTU-327 рег. № 19495-03	ССВ-1Г рег. № 58301-14 УСВ-3 рег. № 51644-12
		ТН	A	ЗНОГ-110 III УХЛ1	0,2	(110000/√3)/(100/√3)	61431-15		
		ТН	B	ЗНОГ-110 III УХЛ1	0,2	(110000/√3)/(100/√3)	61431-15		
		ТН	C	ЗНОГ-110 III УХЛ1	0,2	(110000/√3)/(100/√3)	61431-15		
		ТТ	A	ТОГФ-110 III УХЛ1*	0,2S	600/1	61432-15		
		ТТ	B	ТОГФ-110 III УХЛ1*	0,2S	600/1	61432-15		
		ТТ	C	ТОГФ-110 III УХЛ1*	0,2S	600/1	61432-15		
228	ЭЧЭ-9 Уткино ВЛ-110 кВ Уткинская	Счетчик	A1802RALQ-P4GB-DW-4		0,2S/0,5	1	31857-11		
		ТН	A	ЗНОГ-110 III УХЛ1	0,2	(110000/√3)/(100/√3)	61431-15		
		ТН	B	ЗНОГ-110 III УХЛ1	0,2	(110000/√3)/(100/√3)	61431-15		
		ТН	C	ЗНОГ-110 III УХЛ1	0,2	(110000/√3)/(100/√3)	61431-15		
		ТТ	A	ТОГФ-110 III УХЛ1*	0,2S	600/1	61432-15		
		ТТ	B	ТОГФ-110 III УХЛ1*	0,2S	600/1	61432-15		
		ТТ	C	ТОГФ-110 III УХЛ1*	0,2S	600/1	61432-15		
229	ЭЧЭ-9 Уткино Секционная перемычка	Счетчик	A1802RALQ-P4GB-DW-4		0,2S/0,5	1	31857-11		
		ТН	A	ЗНОГ-110 III УХЛ1	0,2	(110000/√3)/(100/√3)	61431-15		
		ТН	B	ЗНОГ-110 III УХЛ1	0,2	(110000/√3)/(100/√3)	61431-15		
		ТН	C	ЗНОГ-110 III УХЛ1	0,2	(110000/√3)/(100/√3)	61431-15		
		ТТ	A	ТБМО-110 УХЛ1	0,2S	400/1	23256-05		
		ТТ	B	ТБМО-110 УХЛ1	0,2S	400/1	23256-05		
		ТТ	C	ТБМО-110 УХЛ1	0,2S	400/1	23256-05		
230	ЭЧЭ-10 Путятино Ввод №1-110 кВ прием	Счетчик	EA02RAL-P3B-4		0,2S/0,5	1	16666-97		
		ТН	A	НАМИ-110 УХЛ1	0,2	(110000/√3)/(100/√3)	24218-03		
		ТН	B	НАМИ-110 УХЛ1	0,2	(110000/√3)/(100/√3)	24218-03		
		ТН	C	НАМИ-110 УХЛ1	0,2	(110000/√3)/(100/√3)	24218-03		
		ТТ	A	ТБМО-110 УХЛ1	0,2S	100/1	23256-05		
		ТТ	B	ТБМО-110 УХЛ1	0,2S	100/1	23256-05		
		ТТ	C	ТБМО-110 УХЛ1	0,2S	100/1	23256-05		

Продолжение таблицы 3

1	2	3	4		5	6	7	8	9
231	ЭЧЭ-10 Путятино Ввод №2-110 кВ прием	Счетчик	EA02RAL-P3B-4		0,2S/0,5	1	16666-97	ЭКОМ-3000 рег. № 17049-14 RTU-327 рег. № 19495-03	ССВ-1Г рег. № 58301-14 УСВ-3 рег. № 51644-12
		ТН	A	НАМИ-110 УХЛ1	0,2	(110000/√3)/(100/√3)	24218-03		
		ТН	B	НАМИ-110 УХЛ1	0,2	(110000/√3)/(100/√3)	24218-03		
		ТН	C	НАМИ-110 УХЛ1	0,2	(110000/√3)/(100/√3)	24218-03		
		ТТ	A	ТБМО-110 УХЛ1	0,2S	100/1	23256-05		
		ТТ	B	ТБМО-110 УХЛ1	0,2S	100/1	23256-05		
		ТТ	C	ТБМО-110 УХЛ1	0,2S	100/1	23256-05		
232	ЭЧЭ-11 Данилов ВЛ 110 кВ Данилов-Покров	Счетчик	A1802RALQ-P4GB-DW-4		0,2S/0,5	1	31857-11		
		ТН	A	НАМИ-110 УХЛ1	0,2	(110000/√3)/(100/√3)	24218-03		
		ТН	B	НАМИ-110 УХЛ1	0,2	(110000/√3)/(100/√3)	24218-03		
		ТН	C	НАМИ-110 УХЛ1	0,2	(110000/√3)/(100/√3)	24218-03		
		ТТ	A	ТОГФ-110	0,2S	300/1	44640-11		
		ТТ	B	ТОГФ-110	0,2S	300/1	44640-11		
		ТТ	C	ТОГФ-110	0,2S	300/1	44640-11		
233	ЭЧЭ-11 Данилов ВЛ 110 кВ Данилов-Пречистое	Счетчик	A1802RALQ-P4GB-DW-4		0,2S/0,5	1	31857-11		
		ТН	A	НАМИ-110 УХЛ1	0,2	(110000/√3)/(100/√3)	24218-03		
		ТН	B	НАМИ-110 УХЛ1	0,2	(110000/√3)/(100/√3)	24218-03		
		ТН	C	НАМИ-110 УХЛ1	0,2	(110000/√3)/(100/√3)	24218-03		
		ТТ	A	ТОГФ-110	0,2S	200/1	44640-11		
		ТТ	B	ТОГФ-110	0,2S	200/1	44640-11		
		ТТ	C	ТОГФ-110	0,2S	200/1	44640-11		
234	ЭЧЭ-11 Данилов ВЛ Даниловская - 1 (ВЛ 110 кВ Данилов-Туфаново (ВЛ 110 кВ Даниловская - 1))	Счетчик	A1802RALQ-P4GB-DW-4		0,2S/0,5	1	31857-11		
		ТН	A	НАМИ-110 УХЛ1	0,2	(110000/√3)/(100/√3)	24218-03		
		ТН	B	НАМИ-110 УХЛ1	0,2	(110000/√3)/(100/√3)	24218-03		
		ТН	C	НАМИ-110 УХЛ1	0,2	(110000/√3)/(100/√3)	24218-03		
		ТТ	A	ТОГФ-110	0,2S	400/1	44640-11		
		ТТ	B	ТОГФ-110	0,2S	400/1	44640-11		
		ТТ	C	ТОГФ-110	0,2S	400/1	44640-11		

Продолжение таблицы 3

1	2	3	4		5	6	7	8	9
235	ЭЧЭ-11 Данилов ВЛ Даниловская - 2 (ВЛ 110 кВ Данилов-Дружба (ВЛ 110 кВ Даниловская - 2))	Счетчик	A1802RALQ-P4GB-DW-4		0,2S/0,5	1	31857-11	ЭКОМ-3000 рег. № 17049-14 RTU-327 рег. № 19495-03	ССВ-1Г рег. № 58301-14 УСВ-3 рег. № 51644-12
		ТН	A	НАМИ-110 УХЛ1	0,2	(110000/√3)/(100/√3)	24218-03		
		ТН	B	НАМИ-110 УХЛ1	0,2	(110000/√3)/(100/√3)	24218-03		
		ТН	C	НАМИ-110 УХЛ1	0,2	(110000/√3)/(100/√3)	24218-03		
		ТТ	A	ТОГФ-110	0,2S	400/1	44640-11		
		ТТ	B	ТОГФ-110	0,2S	400/1	44640-11		
		ТТ	C	ТОГФ-110	0,2S	400/1	44640-11		
236	ЭЧЭ-11 Данилов Ввод 1-110	Счетчик	A1802RALQ-P4GB-DW-4		0,2S/0,5	1	31857-11		
		ТН	A	НАМИ-110 УХЛ1	0,2	(110000/√3)/(100/√3)	24218-03		
		ТН	B	НАМИ-110 УХЛ1	0,2	(110000/√3)/(100/√3)	24218-03		
		ТН	C	НАМИ-110 УХЛ1	0,2	(110000/√3)/(100/√3)	24218-03		
		ТТ	A	ТБМО-110 УХЛ1	0,2S	100/1	23256-05		
		ТТ	B	ТБМО-110 УХЛ1	0,2S	100/1	23256-05		
		ТТ	C	ТБМО-110 УХЛ1	0,2S	100/1	23256-05		
237	ЭЧЭ-11 Данилов Ввод 2-110	Счетчик	A1802RALQ-P4GB-DW-4		0,2S/0,5	1	31857-11		
		ТН	A	НАМИ-110 УХЛ1	0,2	(110000/√3)/(100/√3)	24218-03		
		ТН	B	НАМИ-110 УХЛ1	0,2	(110000/√3)/(100/√3)	24218-03		
		ТН	C	НАМИ-110 УХЛ1	0,2	(110000/√3)/(100/√3)	24218-03		
		ТТ	A	ТБМО-110 УХЛ1	0,2S	100/1	23256-05		
		ТТ	B	ТБМО-110 УХЛ1	0,2S	100/1	23256-05		
		ТТ	C	ТБМО-110 УХЛ1	0,2S	100/1	23256-05		
238	ЭЧЭ-11 Данилов Ввод 3-110	Счетчик	A1802RALQ-P4GB-DW-4		0,2S/0,5	1	31857-11		
		ТН	A	НАМИ-110 УХЛ1	0,2	(110000/√3)/(100/√3)	24218-03		
		ТН	B	НАМИ-110 УХЛ1	0,2	(110000/√3)/(100/√3)	24218-03		
		ТН	C	НАМИ-110 УХЛ1	0,2	(110000/√3)/(100/√3)	24218-03		
		ТТ	A	ТБМО-110 УХЛ1	0,2S	200/1	23256-05		
		ТТ	B	ТБМО-110 УХЛ1	0,2S	200/1	23256-05		
		ТТ	C	ТБМО-110 УХЛ1	0,2S	200/1	23256-05		

Продолжение таблицы 3

1	2	3	4		5	6	7	8	9
239	ЭЧЭ-11 Данилов Ввод 4-110	Счетчик	A1802RALQ-P4GB-DW-4		0,2S/0,5	1	31857-11	ЭКОМ-3000 рег. № 17049-14 RTU-327 рег. № 19495-03	ССВ-1Г рег. № 58301-14 УСВ-3 рег. № 51644-12
		ТН	А	НАМИ-110 УХЛ1	0,2	(110000/√3)/(100/√3)	24218-03		
		ТН	В	НАМИ-110 УХЛ1	0,2	(110000/√3)/(100/√3)	24218-03		
		ТН	С	НАМИ-110 УХЛ1	0,2	(110000/√3)/(100/√3)	24218-03		
		ТТ	А	ТБМО-110 УХЛ1	0,2S	200/1	23256-05		
		ТТ	В	ТБМО-110 УХЛ1	0,2S	200/1	23256-05		
		ТТ	С	ТБМО-110 УХЛ1	0,2S	200/1	23256-05		
240	ЭЧЭ-11 Данилов ВЛ Ухра 35 кВ (ВЛ 35 кВ Ухринская)	Счетчик	A2R-3-AL-C29-T+		0,5S	1	14555-02		
		ТН	А	ЗНОМ-35-65 У1	0,5	(35000/√3)/(100/√3)	912-70		
		ТН	В	ЗНОМ-35-65 У1	0,5	(35000/√3)/(100/√3)	912-70		
		ТН	С	ЗНОМ-35-65 У1	0,5	(35000/√3)/(100/√3)	912-70		
		ТТ	А	ТФНД-35М	0,5	100/5	3689-73		
		ТТ	В	-					
		ТТ	С	ТФНД-35М	0,5	100/5	3689-73		
241	ЭЧЭ-11 Данилов ВЛ Пречистое (ВЛ 35 кВ Пречистинская)	Счетчик	A2R-3-AL-C29-T+		0,5S	1	14555-02		
		ТН	А	ЗНОМ-35-65 У1	0,5	(35000/√3)/(100/√3)	912-70		
		ТН	В	ЗНОМ-35-65 У1	0,5	(35000/√3)/(100/√3)	912-70		
		ТН	С	ЗНОМ-35-65 У1	0,5	(35000/√3)/(100/√3)	912-70		
		ТТ	А	ТФНД-35М	0,5	50/5	3689-73		
		ТТ	В	-					
		ТТ	С	ТФНД-35М	0,5	50/5	3689-73		
242	ЭЧЭ-12 Любим Ввод-1 (ВЛ 110 кВ Любим-Халдеево)	Счетчик	A1802RALQ-P4GB-DW-4		0,2S/0,5	1	31857-11		
		ТН	А	НАМИ-110 УХЛ1	0,2	(110000/√3)/(100/√3)	24218-13		
		ТН	В	НАМИ-110 УХЛ1	0,2	(110000/√3)/(100/√3)	24218-13		
		ТН	С	НАМИ-110 УХЛ1	0,2	(110000/√3)/(100/√3)	24218-13		
		ТТ	А	ТОГФ-110	0,2S	100/1	44640-11		
		ТТ	В	ТОГФ-110	0,2S	100/1	44640-11		
		ТТ	С	ТОГФ-110	0,2S	100/1	44640-11		

Продолжение таблицы 3

1	2	3	4		5	6	7	8	9
243	ЭЧЭ-12 Любим Ввод-2 (ВЛ 110 кВ Покров-Любим)	Счетчик	A1802RALQ-P4GB-DW-4		0,2S/0,5	1	31857-11	ЭКОМ-3000 рег. № 17049-14 RTU-327 рег. № 19495-03	ССВ-1Г рег. № 58301-14 УСВ-3 рег. № 51644-12
		ТН	A	НАМИ-110 УХЛ1	0,2	(110000/√3)/(100/√3)	24218-13		
		ТН	B	НАМИ-110 УХЛ1	0,2	(110000/√3)/(100/√3)	24218-13		
		ТН	C	НАМИ-110 УХЛ1	0,2	(110000/√3)/(100/√3)	24218-13		
		ТТ	A	ТОГФ-110	0,2S	100/1	44640-11		
		ТТ	B	ТОГФ-110	0,2S	100/1	44640-11		
		ТТ	C	ТОГФ-110	0,2S	100/1	44640-11		
244	ЭЧЭ-12 Любим РП	Счетчик	A1802RALQ-P4GB-DW-4		0,2S/0,5	1	31857-11		
		ТН	A	НАМИ-110 УХЛ1	0,2	(110000/√3)/(100/√3)	24218-13		
		ТН	B	НАМИ-110 УХЛ1	0,2	(110000/√3)/(100/√3)	24218-13		
		ТН	C	НАМИ-110 УХЛ1	0,2	(110000/√3)/(100/√3)	24218-13		
		ТТ	A	ТОГФ-110	0,2S	300/1	44640-11		
		ТТ	B	ТОГФ-110	0,2S	300/1	44640-11		
		ТТ	C	ТОГФ-110	0,2S	300/1	44640-11		
245	ЭЧЭ-12 Любим СП	Счетчик	A1802RALQ-P4GB-DW-4		0,2S/0,5	1	31857-11		
		ТН	A	НАМИ-110 УХЛ1	0,2	(110000/√3)/(100/√3)	24218-13		
		ТН	B	НАМИ-110 УХЛ1	0,2	(110000/√3)/(100/√3)	24218-13		
		ТН	C	НАМИ-110 УХЛ1	0,2	(110000/√3)/(100/√3)	24218-13		
		ТТ	A	ТОГФ-110	0,2S	300/1	44640-11		
		ТТ	B	ТОГФ-110	0,2S	300/1	44640-11		
		ТТ	C	ТОГФ-110	0,2S	300/1	44640-11		
246	ЭЧЭ-12 Любим Фидер 1 (Ф1-10 "Соть")	Счетчик	A1805RALQ-P4GB-DW-4		0,5S/1,0	1	31857-11		
		ТН	A	НАМИТ-10-2	0,2	10000/100	16687-13		
		ТН	B						
		ТН	C						
		ТТ	A	ТЛК-СТ-10-У2	0,2S	200/5	58720-14		
		ТТ	B	ТЛК-СТ-10-У2	0,2S	200/5	58720-14		
		ТТ	C	ТЛК-СТ-10-У2	0,2S	200/5	58720-14		

Продолжение таблицы 3

1	2	3	4		5	6	7	8	9
247	ЭЧЭ-12 Любим Фидер 2 (Ф2-10 "Лесокомбинат")	Счетчик	A1805RALQ-P4GB-DW-4		0,5S/1,0	1	31857-11	ЭКОМ-3000 рег. № 17049-14 RTU-327 рег. № 19495-03	ССВ-1Г рег. № 58301-14 УСВ-3 рег. № 51644-12
		ТН	A	НАМИТ-10-2	0,2	10000/100	16687-13		
		ТН	B						
		ТН	C						
		ТТ	A	ТЛК-СТ-10-У2	0,2S	400/5	58720-14		
		ТТ	B	ТЛК-СТ-10-У2	0,2S	400/5	58720-14		
		ТТ	C	ТЛК-СТ-10-У2	0,2S	400/5	58720-14		
248	ЭЧЭ-12 Любим Фидер 3 (Ф3-10 "Раслово")	Счетчик	A1805RALQ-P4GB-DW-4		0,5S/1,0	1	31857-11		
		ТН	A	НАМИТ-10-2	0,2	10000/100	16687-13		
		ТН	B						
		ТН	C						
		ТТ	A	ТЛК-СТ-10-У2	0,2S	400/5	58720-14		
		ТТ	B	ТЛК-СТ-10-У2	0,2S	400/5	58720-14		
		ТТ	C	ТЛК-СТ-10-У2	0,2S	400/5	58720-14		
249	ЭЧЭ-12 Любим Фидер 4 (Ф4-10 "Город")	Счетчик	A1805RALQ-P4GB-DW-4		0,5S/1,0	1	31857-11		
		ТН	A	НАМИТ-10-2	0,2	10000/100	16687-13		
		ТН	B						
		ТН	C						
		ТТ	A	ТЛК-СТ-10-У2	0,2S	200/5	58720-14		
		ТТ	B	ТЛК-СТ-10-У2	0,2S	200/5	58720-14		
		ТТ	C	ТЛК-СТ-10-У2	0,2S	200/5	58720-14		
250	ЭЧЭ-12 Любим Фидер 5 (Ф5-10 "Романцево")	Счетчик	A1805RALQ-P4GB-DW-4		0,5S/1,0	1	31857-11		
		ТН	A	НАМИТ-10-2	0,2	10000/100	16687-13		
		ТН	B						
		ТН	C						
		ТТ	A	ТЛК-СТ-10-У2	0,2S	400/5	58720-14		
		ТТ	B	ТЛК-СТ-10-У2	0,2S	400/5	58720-14		
		ТТ	C	ТЛК-СТ-10-У2	0,2S	400/5	58720-14		

Продолжение таблицы 3

1	2	3		4	5	6	7	8	9
251	ЭЧЭ-12 Любим Фидер 7 (Ф7-10 "Шарна")	Счетчик		A1805RALQ-P4GB-DW-4	0,5S/1,0	1	31857-11	ЭКОМ-3000 рег. № 17049-14 RTU-327 рег. № 19495-03	ССВ-1Г рег. № 58301-14 УСВ-3 рег. № 51644-12
		ТН	A	НАМИТ-10-2	0,2	10000/100	16687-13		
		ТН	B						
		ТН	C						
		ТТ	A	ТЛК-СТ-10-У2	0,2S	200/5	58720-14		
		ТТ	B	ТЛК-СТ-10-У2	0,2S	200/5	58720-14		
		ТТ	C	ТЛК-СТ-10-У2	0,2S	200/5	58720-14		
252	ЭЧЭ-12 Любим Фидер 9 (Ф9-10 "Город")	Счетчик		A1805RALQ-P4GB-DW-4	0,5S/1,0	1	31857-11		
		ТН	A	НАМИТ-10-2	0,2	10000/100	16687-13		
		ТН	B						
		ТН	C						
		ТТ	A	ТЛК-СТ-10-У2	0,2S	200/5	58720-14		
		ТТ	B	ТЛК-СТ-10-У2	0,2S	200/5	58720-14		
		ТТ	C	ТЛК-СТ-10-У2	0,2S	200/5	58720-14		
253	ЭЧЭ-12 Любим Фидер 10 (Ф10-10 "Отрадный")	Счетчик		A1805RALQ-P4GB-DW-4	0,5S/1,0	1	31857-11		
		ТН	A	НАМИТ-10-2	0,2	10000/100	16687-13		
		ТН	B						
		ТН	C						
		ТТ	A	ТЛК-СТ-10-У2	0,2S	400/5	58720-14		
		ТТ	B	ТЛК-СТ-10-У2	0,2S	400/5	58720-14		
		ТТ	C	ТЛК-СТ-10-У2	0,2S	400/5	58720-14		
254	ЭЧЭ-12 Любим Фидер 11 (Ф11-10 "Город")	Счетчик		A1805RALQ-P4GB-DW-4	0,5S/1,0	1	31857-11		
		ТН	A	НАМИТ-10-2	0,2	10000/100	16687-13		
		ТН	B						
		ТН	C						
		ТТ	A	ТЛК-СТ-10-У2	0,2S	400/5	58720-14		
		ТТ	B	ТЛК-СТ-10-У2	0,2S	400/5	58720-14		
		ТТ	C	ТЛК-СТ-10-У2	0,2S	400/5	58720-14		

Продолжение таблицы 3

1	2	3	4		5	6	7	8	9
255	ЭЧЭ-21 Лютово Ввод №1-110	Счетчик	A1802RALQ-P4GB-DW-4		0,2S/0,5	1	31857-06	ЭКОМ-3000 рег. № 17049-14 RTU-327 рег. № 19495-03	ССВ-1Г рег. № 58301-14 УСВ-3 рег. № 51644-12
		ТН	A	НАМИ-110 УХЛ1	0,2	(110000/√3)/(100/√3)	24218-08		
		ТН	B	НАМИ-110 УХЛ1	0,2	(110000/√3)/(100/√3)	24218-08		
		ТН	C	НАМИ-110 УХЛ1	0,2	(110000/√3)/(100/√3)	24218-08		
		ТТ	A	ТГФМ-110 II* УХЛ1*	0,2S	200/1	36672-08		
		ТТ	B	ТГФМ-110 II* УХЛ1*	0,2S	200/1	36672-08		
		ТТ	C	ТГФМ-110 II* УХЛ1*	0,2S	200/1	36672-08		
256	ЭЧЭ-21 Лютово Ввод №2-110	Счетчик	A1802RALQ-P4GB-DW-4		0,2S/0,5	1	31857-06		
		ТН	A	НАМИ-110 УХЛ1	0,2	(110000/√3)/(100/√3)	24218-08		
		ТН	B	НАМИ-110 УХЛ1	0,2	(110000/√3)/(100/√3)	24218-08		
		ТН	C	НАМИ-110 УХЛ1	0,2	(110000/√3)/(100/√3)	24218-08		
		ТТ	A	ТГФМ-110 II* УХЛ1*	0,2S	200/1	36672-08		
		ТТ	B	ТГФМ-110 II* УХЛ1*	0,2S	200/1	36672-08		
		ТТ	C	ТГФМ-110 II* УХЛ1*	0,2S	200/1	36672-08		
257	ЭЧЭ-21 Лютово СВ-110	Счетчик	A1802RALQ-P4GB-DW-4		0,2S/0,5	1	31857-06		
		ТН	A	НАМИ-110 УХЛ1	0,2	(110000/√3)/(100/√3)	24218-08		
		ТН	B	НАМИ-110 УХЛ1	0,2	(110000/√3)/(100/√3)	24218-08		
		ТН	C	НАМИ-110 УХЛ1	0,2	(110000/√3)/(100/√3)	24218-08		
		ТТ	A	ТГФМ-110 II* УХЛ1*	0,2S	600/1	36672-08		
		ТТ	B	ТГФМ-110 II* УХЛ1*	0,2S	600/1	36672-08		
		ТТ	C	ТГФМ-110 II* УХЛ1*	0,2S	600/1	36672-08		
258	ЭЧЭ-22 Скалино ВЛ - 110 кВ "Ростилово"	Счетчик	A1802RALQ-P4GB-DW-4		0,2S/0,5	1	31857-06	ЭКОМ-3000 рег. № 17049-14 RTU-327 рег. № 19495-03	ССВ-1Г рег. № 58301-14 УСВ-3 рег. № 51644-12
		ТН	A	НАМИ-110 УХЛ1	0,2	(110000/√3)/(100/√3)	24218-08		
		ТН	B	НАМИ-110 УХЛ1	0,2	(110000/√3)/(100/√3)	24218-08		
		ТН	C	НАМИ-110 УХЛ1	0,2	(110000/√3)/(100/√3)	24218-08		
		ТТ	A	ТГФМ-110II*УХЛ1*	0,2S	300/1	36672-08		
		ТТ	B	ТГФМ-110II*УХЛ1*	0,2S	300/1	36672-08		
		ТТ	C	ТГФМ-110II*УХЛ1*	0,2S	300/1	36672-08		

Продолжение таблицы 3

1	2	3	4		5	6	7	8	9
259	ЭЧЭ-22 Скалино ВЛ - 110 кВ "Пречистое"	Счетчик	EA02RAL-P4B-4W		0,2S/0,5	1	16666-07	ЭКОМ-3000 рег. № 17049-14 RTU-327 рег. № 19495-03	ССВ-1Г рег. № 58301-14 УСВ-3 рег. № 51644-12
		ТН	A	НАМИ-110 УХЛ1	0,2	(110000/√3)/(100/√3)	24218-08		
		ТН	B	НАМИ-110 УХЛ1	0,2	(110000/√3)/(100/√3)	24218-08		
		ТН	C	НАМИ-110 УХЛ1	0,2	(110000/√3)/(100/√3)	24218-08		
		ТТ	A	ТГФМ-110II*УХЛ1*	0,2S	300/1	36672-08		
		ТТ	B	ТГФМ-110II*УХЛ1*	0,2S	300/1	36672-08		
		ТТ	C	ТГФМ-110II*УХЛ1*	0,2S	300/1	36672-08		
260	ЭЧЭ-22 Скалино Ввод №1 - 110 кВ	Счетчик	A1802RALQ-P4GB-DW-4		0,2S/0,5	1	31857-06		
		ТН	A	НАМИ-110 УХЛ1	0,2	(110000/√3)/(100/√3)	24218-08		
		ТН	B	НАМИ-110 УХЛ1	0,2	(110000/√3)/(100/√3)	24218-08		
		ТН	C	НАМИ-110 УХЛ1	0,2	(110000/√3)/(100/√3)	24218-08		
		ТТ	A	ТГФМ-110II*УХЛ1*	0,2S	200/1	36672-08		
		ТТ	B	ТГФМ-110II*УХЛ1*	0,2S	200/1	36672-08		
		ТТ	C	ТГФМ-110II*УХЛ1*	0,2S	200/1	36672-08		
261	ЭЧЭ-22 Скалино Ввод №2 - 110 кВ	Счетчик	A1802RALQ-P4GB-DW-4		0,2S/0,5	1	31857-06		
		ТН	A	НАМИ-110 УХЛ1	0,2	(110000/√3)/(100/√3)	24218-08		
		ТН	B	НАМИ-110 УХЛ1	0,2	(110000/√3)/(100/√3)	24218-08		
		ТН	C	НАМИ-110 УХЛ1	0,2	(110000/√3)/(100/√3)	24218-08		
		ТТ	A	ТГФМ-110II*УХЛ1*	0,2S	200/1	36672-08		
		ТТ	B	ТГФМ-110II*УХЛ1*	0,2S	200/1	36672-08		
		ТТ	C	ТГФМ-110II*УХЛ1*	0,2S	200/1	36672-08		
262	ЭЧЭ-22 Скалино ТСН 1	Счетчик	A2R-4-0L-C25-T+		0,5S	1	14555-02		
		ТН	A	-					
		ТН	B	-					
		ТН	C	-					
		ТТ	A	Т-0,66 У3	0,5S	600/5	22656-02		
		ТТ	B	Т-0,66 У3	0,5S	600/5	22656-02		
		ТТ	C	Т-0,66 У3	0,5S	600/5	22656-02		

Продолжение таблицы 3

1	2	3	4		5	6	7	8	9
263	ЭЧЭ-1 Балакирево ВЛ Александровская-1	Счетчик	EA02RAL-P3B-4		0,2S/0,5	1	16666-97	ЭКОМ-3000 рег. № 17049-14 RTU-327 рег. № 19495-03	ССВ-1Г рег. № 58301-14 УСВ-3 рег. № 51644-12
		ТН	A	НАМИ-110 УХЛ1	0,2	(110000/√3)/(100/√3)	24218-03		
		ТН	B	НАМИ-110 УХЛ1	0,2	(110000/√3)/(100/√3)	24218-03		
		ТН	C	НАМИ-110 УХЛ1	0,2	(110000/√3)/(100/√3)	24218-03		
		ТТ	A	ТБМО-110 УХЛ1	0,2S	300/1	23256-05		
		ТТ	B	ТБМО-110 УХЛ1	0,2S	300/1	23256-05		
		ТТ	C	ТБМО-110 УХЛ1	0,2S	300/1	23256-05		
264	ЭЧЭ-1 Балакирево ВЛ Александровская-2	Счетчик	EA02RAL-P3B-4		0,2S/0,5	1	16666-97		
		ТН	A	НАМИ-110 УХЛ1	0,2	(110000/√3)/(100/√3)	24218-03		
		ТН	B	НАМИ-110 УХЛ1	0,2	(110000/√3)/(100/√3)	24218-03		
		ТН	C	НАМИ-110 УХЛ1	0,2	(110000/√3)/(100/√3)	24218-03		
		ТТ	A	ТБМО-110 УХЛ1	0,2S	300/1	23256-05		
		ТТ	B	ТБМО-110 УХЛ1	0,2S	300/1	23256-05		
		ТТ	C	ТБМО-110 УХЛ1	0,2S	300/1	23256-05		
265	ЭЧЭ-1 Балакирево ВЛ Переславская-1	Счетчик	EA02RAL-P3B-4		0,2S/0,5	1	16666-97		
		ТН	A	НАМИ-110 УХЛ1	0,2	(110000/√3)/(100/√3)	24218-03		
		ТН	B	НАМИ-110 УХЛ1	0,2	(110000/√3)/(100/√3)	24218-03		
		ТН	C	НАМИ-110 УХЛ1	0,2	(110000/√3)/(100/√3)	24218-03		
		ТТ	A	ТБМО-110 УХЛ1	0,2S	300/1	23256-05		
		ТТ	B	ТБМО-110 УХЛ1	0,2S	300/1	23256-05		
		ТТ	C	ТБМО-110 УХЛ1	0,2S	300/1	23256-05		

Продолжение таблицы 3

1	2	3	4		5	6	7	8	9
266	ЭЧЭ-1 Балакирево ВЛ Переславская-2	Счетчик	EA02RAL-P3B-4		0,2S/0,5	1	16666-97	ЭКОМ-3000 рег. № 17049-14 RTU-327 рег. № 19495-03	ССВ-1Г рег. № 58301-14 УСВ-3 рег. № 51644-12
		ТН	А	НАМИ-110 УХЛ1	0,2	(110000/√3)/(100/√3)	24218-03		
		ТН	В	НАМИ-110 УХЛ1	0,2	(110000/√3)/(100/√3)	24218-03		
		ТН	С	НАМИ-110 УХЛ1	0,2	(110000/√3)/(100/√3)	24218-03		
		ТТ	А	ТБМО-110 УХЛ1	0,2S	300/1	23256-05		
		ТТ	В	ТБМО-110 УХЛ1	0,2S	300/1	23256-05		
		ТТ	С	ТБМО-110 УХЛ1	0,2S	300/1	23256-05		

Примечания

1 Допускается замена измерительных трансформаторов, счетчиков на аналогичные утвержденных типов при условии, что владелец АИИС КУЭ не претендует на улучшение указанных в таблице 4 метрологических характеристик.

2 Допускается замена УСПД, УССВ на аналогичные утвержденных типов.

3 Замена оформляется техническим актом в установленном владельцем порядке с внесением изменений в эксплуатационные документы. Технический акт хранится совместно с эксплуатационными документами на АИИС КУЭ как их неотъемлемая часть.

4 Виды измеряемой электроэнергии для ИК № 1 – 47, 49, 50, 53, 54, 72 – 80, 83, 84, 86, 87, 89 – 91, 94, 97, 98, 111, 112, 118 – 121, 127, 128, 133, 134, 144 – 149, 155 – 160, 163 – 201, 204 – 209, 211 – 239, 242 – 261, 263 – 266 активная, реактивная; для ИК № 48, 51, 52, 56 – 71, 81, 82, 85, 88, 92, 93, 95, 96, 99 – 110, 113 – 117, 122 – 126, 129 – 132, 135 – 143, 150 – 154, 161, 162, 202, 203, 210, 240, 241, 262 активная.

Таблица 4 - Метрологические характеристики

Номера ИК	Вид электроэнергии	Границы основной погрешности (±δ), %	Границы погрешности в рабочих условиях (±δ), %
1 – 82, 86 – 142, 144 – 153, 155 – 261, 263 – 266	Активная	1,2	5,7
1 – 47, 49, 50, 53, 54, 72 – 80, 86, 87, 89 – 91, 94, 97, 98, 111, 112, 118 – 121, 127, 128, 133, 134, 144 – 149, 155 – 160, 163 – 201, 204 – 209, 211 – 239, 242 – 261, 263 – 266	Реактивная	2,5	4,1
83 – 85, 154, 262	Активная	1,0	5,6
83, 84	Реактивная	2,1	4,0
143	Активная	1,7	10,6
Пределы допускаемой абсолютной погрешности смещения шкалы времени компонентов АИИС КУЭ, входящих в состав СОЕВ, относительно шкалы времени UTC (SU), (±Δ), с			5

Примечания

1 В качестве характеристик относительной погрешности указаны границы интервала, соответствующие вероятности 0,95.

2 Погрешность в рабочих условиях указана для тока 5% $I_{ном}$ cosφ = 0,5 инд и температуры окружающего воздуха в месте расположения счетчиков электроэнергии от плюс 5 до плюс 35°С.

3 Метрологические характеристики ИК даны для измерений электроэнергии и средней мощности (получасовой).

Таблица 5 - Основные технические характеристики

Наименование характеристики	Значение
1	2
Нормальные условия:	
параметры сети:	
- напряжение, % от $U_{ном}$	от 99 до 101
- ток, % от $I_{ном}$	100
- коэффициент мощности	0,87
- частота, Гц	от 49,85 до 50,15
температура окружающей среды, °С:	
- для счетчиков активной энергии ГОСТ 31819.22-2012, ГОСТ Р 52323-2005, ГОСТ 30206-94	от +21 до +25
- для счетчиков реактивной энергии ГОСТ 31819.23-2012, ГОСТ Р 52425-2005	от +21 до +25
ГОСТ 26035-83	от +18 до +22

Продолжение таблицы 5

1	2
Рабочие условия:	
параметры сети:	
- напряжение, % от $U_{ном}$	от 90 до 110
- ток, % от $I_{ном}$	от 1(5) до 120
- коэффициент мощности, не менее	0,5
- частота, Гц	от 49,6 до 50,4
диапазон рабочих температур окружающей среды, °С:	
- для ТТ и ТН	от -45 до +40
- для счетчиков	от +5 до +35
- для УСПД	от +10 до +25
- для сервера, УССВ	от +18 до +24
Надежность применяемых в АИИС КУЭ компонентов:	
счетчики электроэнергии Альфа:	
- срок службы, лет, не менее	30
- среднее время восстановления работоспособности, ч	72
счетчики электроэнергии Альфа А1800:	
- средняя наработка до отказа, ч, не менее	120000
- среднее время восстановления работоспособности, ч	72
счетчики электроэнергии ЕвроАЛЬФА (рег. № 16666-97):	
- средняя наработка на отказ, ч, не менее	50000
- среднее время восстановления работоспособности, ч	72
счетчики электроэнергии ЕвроАльфа (рег. № 16666-07):	
- средняя наработка на отказ, ч, не менее	80000
- среднее время восстановления работоспособности, ч	72
счетчики электроэнергии Альфа А2:	
- средняя наработка до отказа, ч, не менее	120000
- среднее время восстановления работоспособности, ч	72
УСПД ЭКОМ-3000:	
- средняя наработка до отказа, ч, не менее	75000
УСПД RTU-327:	
- средняя наработка до отказа, ч, не менее	40000
сервер синхронизации времени ССВ-1Г:	
- средняя наработка на отказ, ч, не менее	22000
- время восстановления, ч	2
устройство синхронизации времени УСВ-3:	
- среднее время наработки на отказ, ч	45000
- время восстановления, ч	2
Глубина хранения информации	
счетчики электроэнергии:	
- тридцатиминутный профиль нагрузки в двух направлениях, сут, не менее	45
УСПД:	
- суточные данные о тридцатиминутных приращениях электроэнергии по каждому каналу и электроэнергии, потребленной за месяц, сут, не менее	45
при отключенном питании, лет, не менее	3
ИВК:	
- результаты измерений, состояние объектов и средств измерений, лет, не менее	3,5

Надежность системных решений:

− защита от кратковременных сбоев питания сервера, УСПД с помощью источника бесперебойного питания;

− резервирование каналов связи: информация о результатах измерений может передаваться в организации-участники оптового рынка электроэнергии с помощью электронной почты и сотовой связи.

В журналах событий фиксируются факты:

− журнал счетчика:
  − параметрирования;
  − пропадания напряжения;
  − коррекции времени в счетчике;
− журнал УСПД:
  − параметрирования;
  − пропадания напряжения;
  − коррекции времени в счетчиках и УСПД;
  − пропадание и восстановление связи со счетчиком.

Защищенность применяемых компонентов:

− механическая защита от несанкционированного доступа и пломбирование:
  − счетчиков электрической энергии;
  − промежуточных клеммников вторичных цепей напряжения;
  − испытательной коробки;
  − УСПД.
− защита на программном уровне информации при хранении, передаче, параметрировании:
  − счетчиков электрической энергии;
  − УСПД.

Возможность коррекции времени в:

− счетчиках электрической энергии (функция автоматизирована);
− УСПД (функция автоматизирована);
− сервере ИВК (функция автоматизирована).

Возможность сбора информации:

− о состоянии средств измерений (функция автоматизирована).

Цикличность:

− измерений 30 мин (функция автоматизирована);
− сбора информации 30 мин (функция автоматизирована).

Знак утверждения типа

Знак утверждения типа наносится на титульные листы эксплуатационной документации на АИИС КУЭ. Нанесение знака утверждения типа на средство измерений не предусмотрено.

Комплектность средства измерений

Комплектность АИИС КУЭ представлена в таблице 6.

Таблица 6 - Комплектность средства измерений

Наименование	Обозначение	Количество
1	2	3
Трансформатор тока	ТГФМ-110II* УХЛ1*	78 шт.
Трансформатор тока	ТФМ-110-IIУ1	6 шт.
Трансформатор тока	ТГФМ-110II* У1**	24 шт.
Трансформатор тока	ТЛК 10-6 У3	4 шт.

Продолжение таблицы 6

1	2	3
Трансформатор тока	ТОГФ-110	45 шт.
Трансформатор тока	ТГФМ-220II*УХЛ1*	18 шт.
Трансформатор тока	ТГФМ-110II*УХЛ1*	33 шт.
Трансформатор тока	4MC7033 ZEK	4 шт.
Трансформатор тока	ТФЗМ 35 А-У1	15 шт.
Трансформатор тока	ТОЛ-НТЗ-35-IV-11 УХЛ1	1 шт.
Трансформатор тока	ТЛ-ЭК-35 М2С УХЛ1	4 шт.
Трансформатор тока	ТГФМ-110II*УХЛ1**	6 шт.
Трансформатор тока	ТФЗМ-35А-У1	12 шт.
Трансформатор тока	ТФЗМ-35Б-IУ1	6 шт.
Трансформатор тока	ТЛ-ЭК-35 УХЛ1	2 шт.
Трансформатор тока	ТФН-35М	3 шт.
Трансформатор тока	ТЛО-10	18 шт.
Трансформатор тока	ТОЛ-10-I-2У2	1 шт.
Трансформатор тока	ТЛО-10-1	3 шт.
Трансформатор тока	ТЛМ-10	3 шт.
Трансформатор тока	ТПЛМ-10	3 шт.
Трансформатор тока	ТОЛ-10-1-2У2	4 шт.
Трансформатор тока измерительный	ТВЛМ-10	4 шт.
Трансформатор тока	ТЛМ-10-1	2 шт.
Трансформатор тока	ТЛП-10-5	6 шт.
Трансформатор тока	ТОЛ-10-1-2	2 шт.
Трансформатор тока	ТПЛ-10М	2 шт.
Трансформатор тока	STSM 38 УХЛ1	12 шт.
Трансформатор тока	Т-0,66УЗ	12 шт.
Трансформатор тока	ТОЛ-НТЗ-10-11	3 шт.
Трансформатор тока	ТЛО-10-4 У3	4 шт.
Трансформатор тока	ТОЛ 10-I-2 У2	4 шт.
Трансформатор тока проходной	ТПЛ-10	6 шт.
Трансформатор тока	ТЛО-10 М3АС У2	2 шт.
Трансформатор тока	ТГФМ-110IV УХЛ1	6 шт.
Трансформатор тока	ТОЛ 10-I	4 шт.
Трансформатор тока	ТЛП-10-5 М2С	6 шт.
Трансформатор тока	ТОЛ-10-I-2 У2	10 шт.
Трансформатор тока	ТГФМ-110II*УХЛ1	6 шт.
Трансформатор тока	ТФМ-35М	1 шт.
Трансформатор тока	ТЛО-10-I-У3	6 шт.
Трансформатор тока	ТГФМ-220II*УХЛ1	18 шт.

Продолжение таблицы 6

1	2	3
Трансформатор тока	ТФЗМ-110Б-IУ1	21 шт.
Трансформатор тока	ТГФ 110II* УХЛ1	6 шт.
Трансформатор тока	ТЛ-ЭК-35	2 шт.
Трансформатор тока	ТГФ-220II* УХЛ1	6 шт.
Трансформатор тока	ТЛ-ЭК-35 М2С	1 шт.
Трансформатор тока	ТЛО-10 М1АС	2 шт.
Трансформатор тока	ТВК-10 УХЛ3	1 шт.
Трансформатор тока	ТОЛ-10-I-У2	6 шт.
Трансформатор тока	ТЛО-10-I-2У2	2 шт.
Трансформатор тока	ТГФМ-110II* УХЛ1	3 шт.
Трансформатор тока	ТОП-0,66 У3	3 шт.
Трансформатор тока	ТФЗМ 35 Б-1У1	2 шт.
Трансформатор тока	ТБМО-110-УХЛ1	37 шт.
Трансформатор тока	ТБМО-110 УХЛ1	41 шт.
Трансформатор тока	ТОЛ-10-1-2 У2	4 шт.
Трансформатор тока	ТОЛ-10	6 шт.
Трансформатор тока	ТГФ-110 II* УХЛ1*	27 шт.
Трансформатор тока	ТФМ-110-II У1	3 шт.
Трансформатор тока	TG-145 ХЛ1	3 шт.
Трансформатор тока	ТОГФ-110 III-УХЛ1*	3 шт.
Трансформатор тока	ТГФ-110 II*УХЛ1*	20 шт.
Трансформатор тока	ТГФМ-110 II*УХЛ1	1 шт.
Трансформатор тока	ТЛО-10 У2	3 шт.
Трансформатор тока	ТОЛ 10-1	2 шт.
Трансформатор тока	ТПЛ-10 У3	2 шт.
Трансформатор тока	TG145N УХЛ1	6 шт.
Трансформатор тока	ТОЛ-35-III УХЛ1	12 шт.
Трансформатор тока	ТОГФ-110 III УХЛ1*	6 шт.
Трансформатор тока	ТФНД-35М	4 шт.
Трансформатор тока	ТЛК-СТ-10-У2	27 шт.
Трансформатор тока	ТГФМ-110 II* УХЛ1*	9 шт.
Трансформатор тока	Т-0,66 У3	3 шт.
Трансформатор комбинированный	VAU-123	84 шт.
Трансформатор напряжения	НАМИ-110 УХЛ1	197 шт.
Трансформатор напряжения	НКФ-110-57 У1	9 шт.
Трансформатор напряжения	НАМИТ-10-1 УХЛ2	1 шт.
Трансформатор напряжения	ЗНОГ-110	9 шт.

Продолжение таблицы 6

1	2	3
Трансформатор напряжения	НАМИ-220 УХЛ1	30 шт.
Трансформатор напряжения	4MT 48 XD	4 шт.
Трансформатор напряжения	ЗНОМ-35-65 У1	44 шт.
Трансформатор напряжения	НАМИ-10-95 УХЛ1	2 шт.
Трансформатор напряжения	НАМИ-35 УХЛ1	4 шт.
Трансформатор напряжения	ЗНОЛ-06-10У3	3 шт.
Трансформатор напряжения	НТМИ-10-66У3	7 шт.
Трансформатор напряжения	НАМИ-10-95 УХЛ2	8 шт.
Трансформатор напряжения	НКФ-110-83-У1	15 шт.
Трансформатор напряжения	НТМИ-10-66	1 шт.
Трансформатор напряжения	НАМИ-10	2 шт.
Трансформатор напряжения	CPA 123	6 шт.
Трансформатор напряжения	ЗНОГ-110 III УХЛ1	9 шт.
Трансформатор напряжения	НАМИТ-10-2	2 шт.
Счетчик электрической энергии трехфазный многофункциональный	A1802RALQ-P4GB-DW-4	112 шт.
Счетчик электрической энергии многофункциональный	EA05RAL-B-4	16 шт.
Счетчик электрической энергии многофункциональный	EA05RAL-P4B-3	1 шт.
Счетчик электрической энергии многофункциональный	EA05RAL-P3B-3	5 шт.
Счетчик электрической энергии многофункциональный	A2R-3-AL-C29-T+	26 шт.
Счетчик электрической энергии многофункциональный	A2R-4-AL-C29-T+	10 шт.
Счетчик электрической энергии многофункциональный	A2R-3-AL-C8-T+	2 шт.
Счетчик электрической энергии многофункциональный	A2R-3-AL-C28-T+	17 шт.
Счетчик электрической энергии трехфазный многофункциональный	A1802RAL-P4GB-DW-4	1 шт.
Счетчик электрической энергии трехфазный многофункциональный	A1802RL-P4G-DW-4	1 шт.
Счетчик электрической энергии многофункциональный	EA05RAL-B-3	1 шт.
Счетчик электрической энергии многофункциональный	A2R-3-0L-C4-T+	3 шт.
Счетчик электрической энергии многофункциональный	A2R-4-AL-C25-T+	12 шт.
Счетчик электрической энергии многофункциональный	EA02RAL-P3B-4	33 шт.
Счетчик электрической энергии многофункциональный	A2R-3-0L-C25-T+	1 шт.

Продолжение таблицы 6

1	2	3
Счетчик электрической энергии многофункциональный	A2T-4-0L-C25-T	1 шт.
Счетчик электрической энергии трехфазный многофункциональный	A1802RAL-P4G-DW-4	7 шт.
Счетчик электрической энергии многофункциональный	EA02RAL-P3B-4W	2 шт.
Счетчик электрической энергии трехфазный многофункциональный	A1802RALXV-P4GB-DW-3	1 шт.
Счетчик электрической энергии трехфазный многофункциональный	A1805RAL-P4GB-DW-3	1 шт.
Счетчик электрической энергии трехфазный многофункциональный	A1802RALQ-P4G-DW-4	2 шт.
Счетчик электрической энергии трехфазный многофункциональный	A1805RALQ-P4GB-DW-4	9 шт.
Счетчик электрической энергии многофункциональный	EA02RAL-P4B-4W	1 шт.
Счетчик электрической энергии многофункциональный	A2R-4-0L-C25-T+	1 шт.
Устройство сбора и передачи данных	ЭКОМ-3000	4 шт.
Комплекс аппаратно-программных средств для учета электроэнергии	RTU-327	4 шт.
Сервер синхронизации времени	ССВ-1Г	1 шт.
Устройство синхронизации времени	УСВ-3	1 шт.
Формуляр	71319484.411711.001.37.ФО	1 экз.

Сведения о методиках (методах) измерений
приведены в документе «Методика измерений электрической энергии с использованием системы автоматизированной информационно-измерительной коммерческого учета электроэнергии (АИИС КУЭ) подстанций Северной ЖД - филиала ОАО «РЖД»». Методика измерений аттестована ФБУ «Ростест-Москва», уникальный номер записи в реестре аккредитованных лиц № RA.RU.311703.

Нормативные документы, устанавливающие требования к средству измерений

ГОСТ 22261-94 Средства измерений электрических и магнитных величин. Общие технические условия;

ГОСТ Р 8.596-2002 ГСИ. Метрологическое обеспечение измерительных систем. Основные положения.

Правообладатель

Открытое акционерное общество «Российские железные дороги» (ОАО «РЖД»)
ИНН 7708503727
Адрес: 107174, г. Москва, вн. тер. г. Муниципальный Округ Басманный, ул. Новая Басманная, д. 2/1, стр. 1
Телефон: +7 (499) 262-99-01
Web-сайт: www.rzd.ru
E-mail: info@rzd.ru

Изготовитель

Открытое акционерное общество «Российские железные дороги» (ОАО «РЖД»)
ИНН 7708503727
Адрес: 107174, г. Москва, вн. тер. г. Муниципальный Округ Басманный, ул. Новая Басманная, д. 2/1, стр. 1
Телефон: +7 (499) 262-99-01
Web-сайт: www.rzd.ru
E-mail: info@rzd.ru

Испытательный центр

Федеральное бюджетное учреждение «Государственный региональный центр стандартизации, метрологии и испытаний в г. Москве и Московской области»
(ФБУ «Ростест-Москва»)
ИНН 7727061249
Адрес: 117418, г. Москва, Нахимовский проспект, д. 31
Телефон: +7 (495) 544-00-00
Web-сайт: www.rostest.ru
E-mail: info@rostest.ru
Уникальный номер записи в реестре аккредитованных лиц RA.RU.310639.

УТВЕРЖДЕНО
приказом Федерального агентства
по техническому регулированию
и метрологии
от «08» декабря 2022 г. № 3106

Регистрационный № 87465-22

ОПИСАНИЕ ТИПА СРЕДСТВА ИЗМЕРЕНИЙ

Резервуары стальные вертикальные цилиндрические теплоизолированные РВС-1500

Назначение средства измерений

Резервуары стальные вертикальные цилиндрические теплоизолированные РВС-1500 (далее – резервуары) предназначены для измерения объема нефти и нефтепродуктов, а также для их приема, хранения и отпуска.

Описание средства измерений

Тип резервуаров – стальные вертикальные цилиндрические теплоизолированные, номинальной вместимостью 1500 м^3.

Принцип действия резервуаров основан на заполнении их нефтью или нефтепродуктом до определенного уровня, соответствующего заданному значению объема.

Резервуары представляют собой наземные вертикально расположенные стальные сосуды, состоящие из цилиндрической стенки с наружной теплоизоляцией, днища и крыши.

Заполнение и выдача продукта осуществляется через приемно-раздаточные патрубки, расположенные в нижней части резервуара.

Заводские номера резервуаров наносятся аэрографическим способом на обшивку резервуара (рисунок 1).

Резервуары РВС-1500 с заводскими номерами 046/21, 047/21 расположены по адресу: Саратовская область, Пугачевский район, Старопорубёжское муниципальное образование, 51°59'3.61"С, 49°21'32.83"В.

Общий вид резервуаров РВС-1500 представлен на рисунках 2, 3.

Нанесение знака поверки на средство измерений не предусмотрено.

Рисунок 1 – Место нанесения заводских номеров

Рисунок 2 – Общий вид резервуара РВС-1500 с заводским номером 046/21

Рисунок 3 – Общий вид резервуара РВС-1500 с заводским номером 047/21

Пломбирование резервуаров РВС-1500 не предусмотрено.

Метрологические и технические характеристики

Таблица 1 - Метрологические характеристики

Наименование характеристики	Значение
Номинальная вместимость, $м^3$	1500
Пределы допускаемой относительной погрешности определения вместимости, %	±0,20

Таблица 2 - Основные технические характеристики

Наименование характеристики	Значение
Условия эксплуатации:	
Температура окружающего воздуха, ºС	от -50 до +50
Атмосферное давление, кПа	от 84,0 до 106,7
Средний срок службы, лет, не менее	20

Знак утверждения типа
наносится на титульный лист паспорта резервуара типографским способом.

Комплектность средства измерений

Таблица 3- Комплектность средства измерений

Наименование	Обозначение	Количество
Резервуар стальной вертикальный цилиндрический теплоизолированный	РВС-1500	1 шт.
Паспорт	-	1 экз.
Градуировочная таблица	-	1 экз.

Сведения о методиках (методах) измерений
приведены в пункте 8 паспорта на резервуар.

Нормативные документы, устанавливающие требования к средству измерений

Приказ Федерального агентства по техническому регулированию и метрологии от 26 сентября 2022 г. № 2356 «Об утверждении Государственной поверочной схемы для средств измерений массы и объема жидкости в потоке, объема жидкости и вместимости при статических измерениях, массового и объемного расходов жидкости».

Правообладатель

Общество с ограниченной ответственностью «Артамира» (ООО «Артамира»)
ИНН 7710516392
Адрес: 410012, Саратовская область, г. Саратов, ул. Вольская, д. 91
Телефон: +7 (8452) 309-115

Изготовитель

Общество с ограниченной ответственностью Производственное объединение «Волгоградский Завод Резервуарных Конструкций» (ООО ПО «ВЗРК»)
ИНН 3435307346
Адрес: 117105, г. Москва, Варшавское шоссе, д. 17 строение 6, комната 6
Телефон: +7 (495) 825-44-52
Web-сайт: vzrk.ru
E-mail: info@vzrk.ru

Испытательный центр

Общество с ограниченной ответственностью «МетроКонТ» (ООО «МетроКонТ»)
ИНН 1657090203
Адрес: 420132, Республика Татарстан, г. Казань, ул. Адоратского, д. 39Б, офис 51
Телефон: +7 9372834420
Факс +7 (843) 515-00-21
E-mail: trifonovua@mail.ru
Уникальный номер записи в реестре аккредитованных лиц № RA.RU.312640.

УТВЕРЖДЕНО
приказом Федерального агентства
по техническому регулированию
и метрологии
от «08» декабря 2022 г. № 3106

Регистрационный № 87466-22

ОПИСАНИЕ ТИПА СРЕДСТВА ИЗМЕРЕНИЙ

Виброконтроллеры АР5400

Назначение средства измерений

Виброконтроллеры АР5400 (далее – виброконтроллер) предназначены для измерений СКЗ виброскорости.

Описание средства измерений

Конструктивно виброконтроллер состоит из электронного блока и первичного преобразователя виброускорения со встроенной электроникой (далее – ПП).

Принцип действия виброконтроллера основан на преобразовании сигнала (однократное интегрирование) поступающего от ПП и вычислении среднего квадратического значения (СКЗ) виброскорости. В качестве ПП используются вибропреобразователи АР36 (рег. № 22564-11) или вибропреобразователи АР20XX с пониженным питанием (рег. № 79227-20).

Виброконтроллер имеет цифровой индикатор и унифицированный выход постоянного тока 4-20 мА для выдачи результатов измерений, интерфейсы RS-485 – для передачи результатов измерений и USB – для настройки виброконтроллера, а также набор «сухих контактов» для реализации уставок.

Общий вид контроллера, схема пломбирования от несанкционированного доступа и место нанесения заводского номера приведены на рисунке 1.

Нанесение знака поверки на средство измерений не предусмотрено. Заводской номер, состоящий из арабских цифр, наносится в виде бирки наклеиваемой на корпус.

Рисунок 1 – Внешний вид виброконтроллера

Программное обеспечение

Программное обеспечение (ПО) предназначено для установления требуемых режимов работы и коэффициентов преобразования ПП и обработки измерительной информации. Метрологические характеристики виброконтроллера нормированы с учетом влияния на них ПО.

Уровень защиты ПО соответствует уровню «низкий» по Р 50.2.077–2014. Характеристики ПО приведены в таблице 1.

Таблица 1 – Характеристики ПО

Идентификационные данные (признаки)	Значение
Идентификационное наименование ПО	APConfiguratorGt
Номер версии (идентификационный номер) ПО, не ниже	1.0.0.0
Цифровой идентификатор ПО (с использованием алгоритма CRC-32)	*
* - Цифровой идентификатор программного обеспечения (контрольная сумма исполняемого кода) указывается в паспорте АБКЖ.431134.066ПС	

Метрологические и технические характеристики

Таблица 2 – Метрологические характеристики

Наименование характеристики	Значение
Диапазон измерений СКЗ виброскорости,* мм/с	от 0,3 до 16,0; от 0,4 до 20,0; от 0,6 до 32,0
Рабочий диапазон частот,* Гц	от 10 до 1000; от 2 до 1000
Неравномерность частотной характеристики в пределах, %	±10
Пределы допускаемой основной относительной погрешности измерений СКЗ виброскорости на базовой частоте 160 Гц, %: - по цифровому индикатору и выходу RS-485 - по токовому выходу	 ±2,5 ±3,0
Диапазон задания порога срабатывания уставок (СКЗ виброскорости), мм/с: - для диапазона измерений от 0,3 до 16,0 мм/с - для диапазона измерений от 0,4 до 20,0 мм/с - для диапазона измерений от 0,6 до 32,0 мм/с	 от 0,4 до 16,0 от 0,5 до 20,0 от 0,7 до 32,0
Пределы допускаемой дополнительной погрешности измерений СКЗ виброскорости в рабочем диапазоне температур (без ПП), %	±2**
Нормальные условия измерений: - температура окружающего воздуха, °С - относительная влажность воздуха, %, не более	 от +18 до +28 80
* - устанавливаются при заказе и указывается в паспорте; ** - метрологические и технические характеристики ПП в соответствии с описаниями типа (вибропреобразователи АР36 (рег. № 22564-11) , вибропреобразователи АР20XX с пониженным питанием (рег. № 79227-20))	

Таблица 3 – Основные технические характеристики

Наименование характеристики	Значение
Напряжение питания постоянного тока, В	+18 до +36
Ток потребления, мА, не более	110
Масса электронного блока, кг, не более	0,2

Продолжение таблицы 3

Габаритные размеры электронного блока (длина×ширина×высота), мм, не более	115×115×23
Рабочие условия эксплуатации (без ПП): - температура окружающего воздуха, °С - относительная влажность воздуха при температуре 20 °С, %	 от -40 до +70 до 80

Знак утверждения типа

Нанесение знака утверждения типа на средство измерений не предусмотрено. Знак утверждения типа наносится на титульный лист паспорта АБКЖ.431134.066ПС и руководства по эксплуатации АБКЖ.431134.066РЭ типографским способом в левом верхнем углу.

Комплектность средства измерений

Таблица 3 – Комплектность виброконтроллера

Наименование	Обозначение	Кол-во
Виброконтроллер АР5400	АБКЖ.431134.066	1 шт.
Виброконтроллер АР5400. Паспорт	АБКЖ.431134.066ПС	1 экз.
Виброконтроллер АР5400. Руководство по эксплуатации	АБКЖ.431134.066РЭ	1 экз. на партию
Программное обеспечение APConfiguratorGt	АБКЖ.00038-01	
Руководство оператора	АБКЖ.00038-01 34	
Первичный преобразователь*		1 шт.
* - модификация ПП указывается при заказе, по умолчанию вибропреобразователь АР36 АБКЖ.433642.007 (рег. № 22564-11)		

Сведения о методиках (методах) измерений

приведены в АБКЖ.431134.066РЭ, раздел 2 «Использование по назначению».

Нормативные документы, устанавливающие требования к средству измерений

Приказ Федерального агентства по техническому регулированию и метрологии от 27 декабря 2018 г. № 2772 «Об утверждении государственной поверочной схемы для средств измерений виброперемещения, виброскорости, виброускорения и углового ускорения»;

АБКЖ.431134.066ТУ Виброконтроллер АР5400. Технические условия.

Правообладатель

Общество с ограниченной ответственностью «ГлобалТест» (ООО «ГлобалТест»)
ИНН 5254021532
Адрес: 607185, Нижегородской обл., г. Саров, ул. Павлика Морозова, д. 6
Телефон: (83130) 67777
Факс (83130) 67778
E-mail: mail@globaltest.ru
Web-site: www.globaltest.ru

Изготовитель

Общество с ограниченной ответственностью «ГлобалТест» (ООО «ГлобалТест»)
ИНН 5254021532
Адрес: 607185, Нижегородской обл., г. Саров, ул. Павлика Морозова, д. 6
Телефон: (83130) 67777
Факс (83130) 67778
E-mail: mail@globaltest.ru
Web-site: www.globaltest.ru

Испытательный центр

Федеральное Государственное унитарное предприятие «Российский федеральный ядерный центр - Всероссийский научно-исследовательский институт экспериментальной физики» (ФГУП «РФЯЦ-ВНИИЭФ»)
ИНН 5254001230
Адрес: 607188, Нижегородской обл., г. Саров, пр. Мира, д. 37
Телефон: (83130) 22224, 22302, 22253
E-mail: nio30@olit.vniief.ru
Уникальный номер записи в реестре аккредитованных лиц № RA.RU.311769.

УТВЕРЖДЕНО
приказом Федерального агентства
по техническому регулированию
и метрологии
от «08» декабря 2022 г. № 3106

Регистрационный № 87467-22

ОПИСАНИЕ ТИПА СРЕДСТВА ИЗМЕРЕНИЙ

Весы неавтоматического действия HPBG

Назначение средства измерений

Весы неавтоматического действия HPBG (далее – весы) предназначены для измерений массы.

Описание средства измерений

Принцип действия весов основан на использовании электромагнитной компенсации. Сила тяжести объекта измерений вызывает смещение чувствительного элемента весов из положения, соответствующего нулевой нагрузке. Это смещение компенсируется с помощью электромагнитной силы, возвращающей чувствительный элемент в положение, соответствующее нулевой нагрузке. Электрический сигнал, соответствующий этой электромагнитной силе и пропорциональный массе объекта измерений подвергается аналого-цифровому преобразованию, математической обработке электронными устройствами весов с дальнейшим определением значения массы объекта измерений.

Весы состоят из грузоприемного устройства и весоизмерительного устройства.

Грузоприемное устройство оснащено ветрозащитной витриной.

Модификации весов имеют обозначение вида: [S]HPBG-[X1][X2][D][A][i]-[ION], где:

«S» – условное обозначение весов с действительной ценой деления 0,00001 г и количеством поверочных делений более 120000;

HPBG – обозначение типа;

X1 – условное обозначение максимальной нагрузки: 6 (62 г), 10 (102 г); 12 (122 г); 16 (162 г); 21 (210 г); 22(220 г), 41 (410 г); 51 (510 г); 61 (610 г); 110 (1100 г);

X2 – условное обозначение действительной цены деления шкалы: 5 (0,00001 г); 4 (0,0001 г);

«D» – условное обозначение весов с переменным значением действительной цены деления шкалы согласно таблице 3;

«A» – аналитические весы с действительной ценой деления 0,0001 г;

«i» – условное обозначение весов со встроенным устройством автоматической юстировки;

«ION» – условное обозначение весов со встроенным устройством снятия статического электричества.

Весы оснащены следующими устройствами (указанными ниже в соответствии с ГОСТ OIML R 76-1-2011):

устройство установки по уровню (Т.2.7.1);

устройство установки на нуль (Т.2.7.2);

устройство слежения за нулем (Т.2.7.3);

устройство взвешивания тары (Т.2.7.4.2);

устройство предварительного задания массы тары (Т.2.7.5).

Весы реализуют следующие функции:
- счетный режим;
- определение плотности твердых тел и жидкостей;
- рецептурное взвешивание;
- режим ограничения по массе;
- процентный режим;
- взвешивание животных;
- определение пиковой нагрузки;
- функция «GLP» (сохранение идентификационных параметров весов и оператора и вывод их вместе с результатами).

На весы прикрепляется металлизированная табличка, содержащая следующую информацию:
- наименование или товарный знак предприятия-изготовителя;
- условное обозначение весов;
- класс точности по ГОСТ OIML R 76-1-2011;
- значение максимальной нагрузки (Max);
- значение минимальной нагрузки (Min);
- значения поверочного интервала (*e*) и действительной цены деления (*d*);
- знак утверждения типа средств измерений;
- заводской номер в буквенно-числовом формате, нанесенным типографским способом.

Весы снабжены последовательным интерфейсом RS232C, позволяющим выводить данные на печать или отображать на мониторе персонального компьютера.

Общий вид весов представлен на рисунке 1.

Схема пломбировки от несанкционированного доступа представлена на рисунке 2.

Рисунок 1 – Общий вид весов

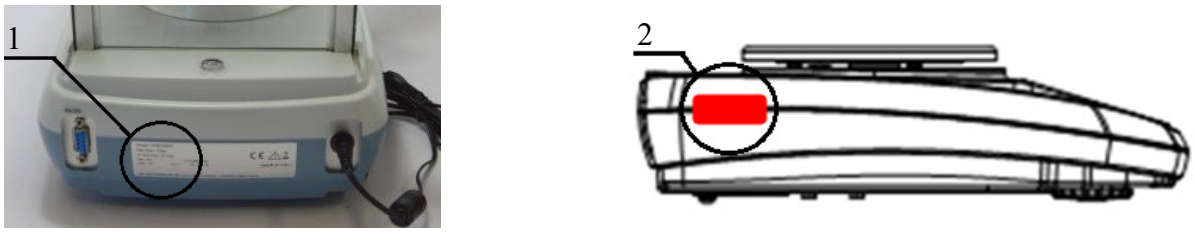

Рисунок 2 – Место нанесения заводского номера, знака поверки, знака утверждения типа (1); место пломбировки от несанкционированного доступа: разрушаемая наклейка (2).

Программное обеспечение

Программное обеспечение (далее – ПО) весов является встроенным, используется в стационарной (закрепленной) аппаратной части с определенными программными средствами.

ПО не может быть модифицировано или загружено через какой-либо интерфейс или с помощью других средств после принятия защитных мер.

Защита от несанкционированного доступа к настройкам и данным измерений обеспечивается невозможностью изменения ПО без применения специализированного оборудования производителя.

Кроме того, для защиты от несанкционированного доступа к параметрам регулировки и настройки, а также измерительной информации используется переключатель настройки и регулировки, который находится на печатной плате внутри пломбируемого корпуса весов.

Защита от преднамеренных и непреднамеренных воздействий соответствует уровню «высокий» по Р 50.2.077–2014.

Идентификационным признаком служит номер версии (идентификационный номер) ПО, который отображается на дисплее при включении весов.

Идентификационные данные ПО приведены в таблице 1.

Таблица 1 – Идентификационные данные ПО

Идентификационные данные (признаки)	Значение
Идентификационное наименование ПО	–
Номер версии (идентификационный номер) ПО	не ниже 8.xx
Цифровой идентификатор ПО	–
_____ *«xx» – обозначение версии метрологически незначимой части ПО	

Метрологические и технические характеристики

Таблица 2 – Метрологические характеристики

Наименование характеристики	Значение			
	HPBG-105i HPBG-105i-ION	SHPBG-125i-ION	SHPBG-165i-ION	SHPBG-215i-ION
Класс точности по ГОСТ OIML R 76-1-2011	I			
Минимальная нагрузка (Min), г	0,001			
Максимальная нагрузка (Max), г	102	122	162	210
Поверочный интервал (*e*), г	0,001			
Действительная цена деления шкалы (*d*), г	0,00001			
Пределы допускаемой погрешности весов при первичной поверке (mpe) в соответствующих интервалах нагрузки (m), мг От Min до 50 г Св. 50 г до 200 г Св. 200 г до Max	 0,5 1,0 -	 0,5 1,0 -	 0,5 1,0 -	 0,5 1,0 1,5
Число поверочных интервалов (*n*)	102000	122000	162000	210000
Диапазон уравновешивания тары	100 % Max			

Таблица 3 – Метрологические характеристики

Наименование характеристики	Значение		
	HPBG-1265Di HPBG-1265Di-ION	HPBG-22105Di HPBG-22105Di-ION	HPBG-414Ai HPBG-414Ai-ION
Класс точности по ГОСТ OIML R 76-1-2011	I		
Минимальная нагрузка (Min), г	0,001		0,01
Максимальная нагрузка (Max), г	120	220	410
Поверочный интервал (*e*), г	0,001		
Действительная цена деления шкалы (*d*), г	до 62 г включ.: 0,00001; св. 62 г: 0,0001	до 102 г включ.: 0,00001; св. 102 г: 0,0001	0,0001
Пределы допускаемой погрешности весов при первичной поверке (mpe) в соответствующих интервалах нагрузки (m), мг От Min до 50 г Св. 50 г до 200 г Св. 200 г до Max	 0,5 1,0 -	 0,5 1,0 1,5	 0,5 1,0 1,5
Число поверочных интервалов (*n*)	120000	220000	410000
Диапазон уравновешивания тары	100 % Max		

Таблица 4 – Метрологические характеристики

Наименование характеристики	Значение		
	HPBG-514Ai HPBG-514Ai-ION	HPBG-614Ai HPBG-614Ai-ION	HPBG-1104Ai HPBG-1104Ai-ION
Класс точности по ГОСТ OIML R 76-1-2011	I		
Минимальная нагрузка (Min), г	0,01		
Максимальная нагрузка (Max), г	510	610	1100
Поверочный интервал (*e*), г	0,001		
Действительная цена деления шкалы (*d*), г	0,0001		
Пределы допускаемой погрешности весов при первичной поверке (mpe) в соответствующих интервалах нагрузки (m), мг От Min до 50 г Св. 50 г до 200 г Св. 200 г до Max	 0,5 1,0 1,5	 0,5 1,0 1,5	 0,5 1,0 1,5
Число поверочных интервалов (*n*)	510000	610000	1100000
Диапазон уравновешивания тары	100 % Max		

Пределы допускаемой погрешности в эксплуатации равны удвоенному значению пределов допускаемых погрешностей при первичной поверке.

Таблица 5 – Основные технические характеристики

Наименование характеристики	Значение
Особый диапазон температур, °С	от +15 до +30
Диапазон влажности при +20 °С, %	от 40 до 80 (без конденсата)
Параметры электрического питания от сети переменного тока: - напряжение, В - частота, Гц	 от 195,5 до 253 от 49 до 51
Параметры электрического питания от источника постоянного тока: напряжение, В	24
Потребляемая мощность, В·А, не более	8
Габаритные размеры (ширина/длина/высота), мм, не более	220x350x350
Масса, кг, не более	7

Знак утверждения типа
наносится на маркировочную табличку, расположенную на корпусе весов и типографским способом на титульный лист эксплуатационного документа.

Комплектность средства измерений

Таблица 6 – Комплектность средства измерений

Наименование	Обозначение	Количество
Весы	HPBG	1 шт.
Руководство по эксплуатации	–	1 экз.
Блок питания	–	1 шт.

Сведения о методиках (методах) измерений
приведены в разделе 7 «Взвешивание» документа «HPBG. Руководство по эксплуатации».

Нормативные документы, устанавливающие требования к средству измерений

Приказ Росстандарта от 4 июля 2022 № 1622 «Об утверждении Государственной поверочной схемы для средств измерений массы»;

ГОСТ OIML R 76-1-2011 «ГСОЕИ. Весы неавтоматического действия. Часть I. Метрологические и технические требования. Испытания»;

Техническая документация «BEL Engineering Srl.», Италия.

Правообладатель

Фирма «BEL Engineering Srl.», Италия

Адрес: Via Carlo Carrà, 5, 20900 Monza (MB), Italia

Изготовители

Фирма «BEL Engineering Srl.», Италия
Адрес: Via Carlo Carrà, 5, 20900 Monza (MB), Italia
Телефон: +39 039 200 6102
Факс: +39 039 214 0929
Web-сайт: belengineering.com
E-mail: info@belengineering.com

Фирма «Bonomo Bel (Shanghai) Precision Instrument Co. Ltd.», Китай
Адрес: No.1222 Jinhu Road, 201206 Shanghai, China
Телефон: +86 21 58999534
Web-сайт: belengineering.com
E-mail: info@belengineering.com

Испытательный центр

Закрытое акционерное общество Консалтинго-инжиниринговое предприятие «Метрологический центр энергоресурсов» (ЗАО КИП «МЦЭ»)
ИНН 7733776245
Адрес: 125424, г. Москва, Волоколамское шоссе, д. 88, стр. 8
Телефон (факс): +7 (495) 491-78-12
E-mail: sittek@mail.ru
Уникальный номер записи в реестре аккредитованных лиц № .RA.RU.311313.

Федеральное государственное бюджетное учреждение «Главный научный метрологический центр» Министерства обороны Российской Федерации (ФГБУ «ГНМЦ» Минобороны России)
ИНН 5029098044
Адрес: 141006, Московская область, г. Мытищи, ул. Комарова, д. 13
Телефон (факс): +7(495)583-99-23
Уникальный номер записи в реестре аккредитованных лиц № RA.RU.311314.

УТВЕРЖДЕНО
приказом Федерального агентства
по техническому регулированию
и метрологии
от «08» декабря 2022 г. № 3106

Регистрационный № 87468-22

ОПИСАНИЕ ТИПА СРЕДСТВА ИЗМЕРЕНИЙ

Нивелиры электронные South

Назначение средства измерений

Нивелиры электронные South (далее – нивелиры) предназначены для измерений превышений методом геометрического нивелирования по вертикальным рейкам.

Описание средства измерений

Нивелиры электронные South – приборы, принцип действия которых основан на автоматической установке визирной оси в горизонтальное положение с помощью маятникового оптико-механического компенсатора с воздушным демпфером. Принцип измерений превышений состоит в суммировании разностей отсчетов (проекция визирной оси на нивелирную рейку) по нивелирным рейкам, установленным на каждых двух последовательных точках, расположенных по некоторой линии, образующей нивелирный ход.

Основными компонентами нивелира являются зрительная труба с компенсатором, электронно-измерительный и регистрирующий модули, несъемная подставка (трегер) с тремя подъемными винтами.

Приведение нивелиров в рабочее положение осуществляется по круглому установочному уровню с помощью подъемных винтов. Наведение в горизонтальной плоскости на рейку осуществляется с помощью бесконечного наводящего винта без зажимного устройства.

Управление нивелирами и их настройка обеспечивается посредством клавиатуры и сенсорного ЖК экрана на задней панели. Наличие сетки нитей дает возможность использовать нивелиры с шашечными нивелирными рейками.

Нивелиры работают в цифровом режиме, используя для вычисления превышений специальные рейки с кодовой шкалой для электронного автоматического считывания, и в оптическом режиме, используя для измерений превышений шашечные нивелирные рейки.

Нивелиры имеют встроенную память для сохранения результатов измерений и USB и Bluetooth для передачи данных на персональный компьютер для дальнейшей обработки.

К приборам данного типа относятся нивелиры электронные South модификаций DL-202, DL-2003A, DL-2007.

Заводской номер нивелиров в числовом или буквенно-числовом формате указывается методом печати на маркировочной наклейке, расположенной на корпусе нивелира.

Нанесение знака поверки на средство измерений не предусмотрено.

Общий вид нивелиров оптических South модификации DL-202 представлен на рисунке 1, модификации DL-2003A на рисунке 2, модификации DL-2007 на рисунке 3.

Рисунок 1 – Общий вид модификации DL-202

Рисунок 2 – Общий вид модификации DL-2003A

Рисунок 3 – Общий вид модификации DL-2007

В процессе эксплуатации нивелиры не предусматривают внешних механических или электронных регулировок. Ограничение доступа к узлам обеспечено конструкцией крепёжных винтов, снятие которых возможно только при наличии специальных ключей.

Программное обеспечение

Нивелиры имеют метрологически значимое микропрограммное обеспечение (далее - ПО) МПО, обеспечивающее взаимодействие модулей аппаратуры и передачу результатов измерений.

Защита программного обеспечения и измеренных данных от непреднамеренных и преднамеренных изменений соответствует уровню «средний» в соответствии с Р 50.2.077–2014.

Идентификационные данные программного обеспечения приведены в таблицах 1 и 2.

Таблица 1 – Идентификационные данные программного обеспечения

Идентификационные данные (признаки)	Значение		
Модификация	DL-202	DL-2003A	DL-2007
Идентификационное наименование ПО	МПО	МПО	МПО
Номер версии (идентификационный номер ПО), не ниже	2.74	003-001	2.22
Цифровой идентификатор ПО	-	-	-

Метрологические и технические характеристики

Таблица 2 – Метрологические характеристики

Наименование характеристики	Значение		
Модификация	DL-2003A	DL-2007	DL-202
Пределы допускаемой средней квадратической погрешности измерений превышений на 1 км двойного хода, мм, в режиме:			
- цифровой	±0,3	±0,7	±1,5
- оптический	±2,0		

Таблица 3 – Основные технические характеристики

Наименование характеристики	Значение		
Модификация	DL-2003A	DL-2007	DL-202
Пределы допускаемой средней квадратической погрешности установки линии визирования, "	±0,3		

Продолжение таблицы 3

Наименование характеристики	Значение		
Пределы допускаемой систематической погрешности работы компенсатора на 1' наклона оси нивелира, "	±0,2	±0,3	±0,5
Увеличение зрительной трубы, крат, не менее	32x		
Диаметр входного зрачка зрительной трубы, мм, не более	40		
Коэффициент нитяного дальномера	100±1		
Наименьшее расстояние визирования, м	0,1		
Цена деления круглого установочного уровня, '	8±1		
Диапазон работы компенсатора, '	±12		
Пределы допускаемого значения угла i (проекция на отвесную плоскость угла между визирной осью зрительной трубы и горизонтальной линией), "	±10		
Диапазон рабочих температур, °С	от -20 до +50		
Габаритные размеры (Д×Ш×В), мм, не более	230×225×203	230×150×210	230×150×210
Масса, кг, не более	3,1	2,5	

Знак утверждения типа
наносится типографским способом на титульный лист руководства по эксплуатации.

Комплектность средства измерений

Таблица 4 – Комплектность средства измерений

Наименование	Обозначение	Количество
Нивелир оптический в комплекте	-	1 шт.
Юстировочная шпилька	-	1 шт.
Рейка с кодовой шкалой	-	2 шт.
Нитяной отвес	-	1 шт.
Кейс для транспортировки	-	1 шт.
Руководство по эксплуатации на русском языке	-	1 экз.

Сведения о методиках (методах) измерений
приведены в разделах:

- «Стандартный режим измерений» «Нивелир электронный South DL-202. Руководство по эксплуатации»;
- «Измерения» «Нивелир электронный South DL-2003A. Руководство по эксплуатации»;
- «Нивелирование» «Нивелир электронный South DL-2007. Руководство по эксплуатации».

Нормативные документы, устанавливающие требования к средству измерений
Техническая документация South Surveying & Mapping Instrument Co., Ltd., Китай.

Правообладатель
South Surveying & Mapping Instrument Co., Ltd., Китай
Адрес: Surveying Building (He Tian Building), NO.26, Ke Yun Road, Guangzhou 510665
Телефон: +86-20-23380891, Факс: +86-20-85524889
E-mail: southruoffice@gmail.com

Изготовитель

South Surveying & Mapping Instrument Co., Ltd., Китай
Адрес: 510665, 3/F, Surveying Building (He Tian Building), NO.24-26, Ke Yun Road, Guangzhou, Китай
Телефон: +86-20-23380891, Факс: +86-20-85524889
E-mail: southruoffice@gmail.com

Производственные площадки:
Адрес: F1-F7, Building 1, No.2 Yard, Liangshui River Street, Beijing Economic Technical Development District, Beijing, Китай
Телефон: +86-20-23380891, Факс: +86-20-85524889
E-mail: southruoffice@gmail.com

Адрес: No.11 Qinglong Road, Changzhou, Китай
Телефон: +86-20-23380891, Факс: +86-20-85524889
E-mail: southruoffice@gmail.com

Испытательный центр

Общество с ограниченной ответственностью «Автопрогресс-М»
(ООО «Автопрогресс-М»)
ИНН 7714110114
Адрес: 125167, г. Москва, ул. Викторенко, д. 16, стр. 1
Тел.: +7 (495) 120-03-50
E-mail: info@autoprogress-m.ru
Уникальный номер записи в реестре аккредитованных лиц № RA.RU.311195.

УТВЕРЖДЕНО
приказом Федерального агентства
по техническому регулированию
и метрологии
от «08» декабря 2022 г. № 3106

Регистрационный № 87469-22

ОПИСАНИЕ ТИПА СРЕДСТВА ИЗМЕРЕНИЙ

Модули контрольно-измерительные КИМ 8108

Назначение средства измерений

Модули контрольно-измерительные КИМ 8108 (далее – модули) предназначены для измерений характеристик вибрации (виброускорения, виброскорости, виброперемещения), относительного перемещения (смещения) и частоты вращения узлов промышленного оборудования.

Описание средства измерений

Принцип действия модулей основан на осуществлении непрерывного преобразования входных сигналов, поступающих от первичных преобразователей (в состав модулей не входят), выполнении вычислительных операций, а также генерации дискретных и цифровых форм представления выходных сигналов.

В качестве первичных преобразователей могут применяться вибропреобразователи со встроенными или выносными согласующими усилителями, датчики и преобразователи относительного перемещения (смещения), а также датчики частоты вращения.

Модули содержат 8 каналов преобразования и обработки аналоговой информации в виде сигналов переменного тока (далее – AC каналы) или в виде сигналов постоянного тока (далее – DC каналы), а также 8 каналов обработки сигналов фазовой метки, использующихся для измерений частоты вращения (далее – N каналы). Обработка N каналов осуществляется независимо от опроса AC и DC каналов.

В модулях имеется 2 интерфейса для организации информационных связей с оконечными терминалами измерительных систем и комплексов:

- интерфейс Ethernet позволяет передавать данные измерений по сети с использованием протокола обмена TCP/IP, а также осуществлять настройку модуля и обновление прошивки;
- интерфейс RS-485 позволяет передавать данные измерений с использованием протокола обмена MODBUS-RTU.

Визуализация результатов измерений осуществляется на мониторе внешнего управляющего терминала и включает просмотр текущих значений измеряемых величин, результатов диагностики, архивных данных. Мнемосхема разрабатывается изготовителем в соответствии с требованиями проектной документации.

Модули контрольно-измерительные КИМ 8108 встраиваются в шкафы управления и оболочки, предусмотренные проектной документацией. Модули не подлежат пломбированию. Общий вид модулей контрольно-измерительных КИМ 8108 представлен на рисунках 1 и 2.

Заводские номера модулей контрольно-измерительных КИМ 8108 в числовом формате наносятся на лицевую панель корпуса методом наклеивания. Нанесение знака поверки на средство измерений не предусмотрено.

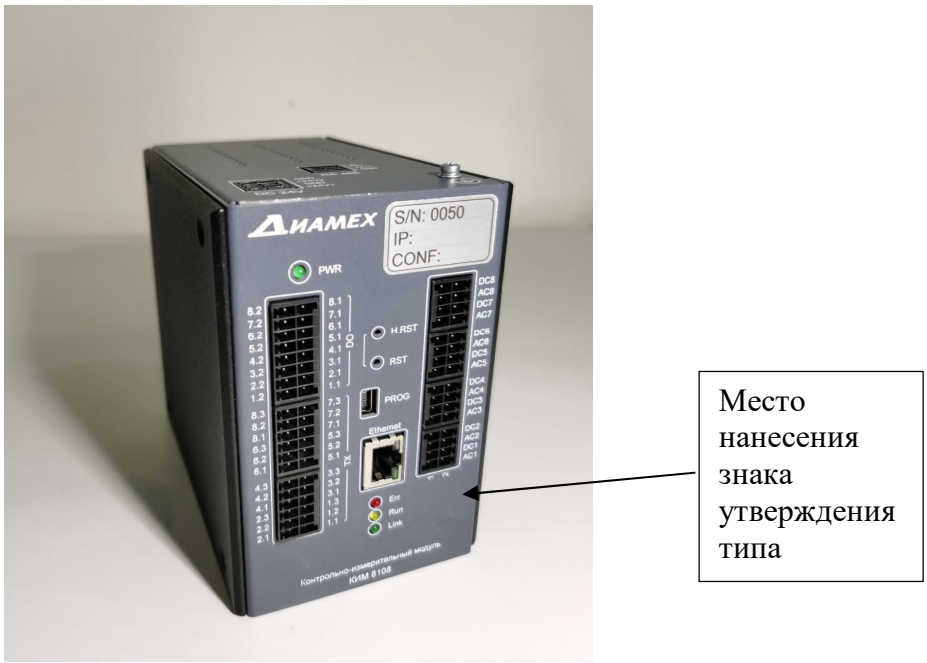

Рисунок 1 - Общий вид модулей контрольно-измерительных КИМ 8108 (вид спереди)

Рисунок 2 - Общий вид модулей контрольно-измерительных КИМ 8108 (вид со стороны установки маркировочной таблички)

Программное обеспечение

Программное обеспечение (далее - ПО) модулей контрольно-измерительных КИМ 8108 состоит из встроенного в модуль и внешнего, устанавливаемого в персональный компьютер, оснащенный операционной системой Microsoft Windows.

Встроенное ПО, влияющее на метрологические характеристики, устанавливается во флэш-память модуля. Влияние встроенного ПО учтено при нормировании метрологических характеристик. Встроенное ПО выполняет функции аналого-цифрового преобразователя электрических сигналов и служит для обработки информации, поступающей от первичных преобразователей. Конструкция средства измерений исключает возможность несанкционированного влияния на встроенное ПО и измерительную информацию.

Уровень защиты встроенного ПО от непреднамеренных и преднамеренных изменений в соответствии с Р 50.2.077-2014 – «высокий».

Внешнее ПО «АЛМАЗ-Монитор» выполняет следующие функции – обработка данных, передаваемых по сети Ethernet, осуществление вычислительных операций.

Внешнее ПО не является метрологически значимым и не даёт доступ к внутренним программным микрокодам модулей.

Защита программы от преднамеренного воздействия обеспечивается тем, что пользователь не имеет возможности изменять алгоритмы работы программы, установленной изготовителем при выпуске модулей из производства, а также в процессе технического сопровождения на всех стадиях жизненного цикла. Защита ПО от непреднамеренных воздействий обеспечивается функциями резервного копирования.

Уровень защиты программного обеспечения «высокий» в соответствии с Р 50.2.077-2014.

Таблица 1 – Идентификационные данные программного обеспечения

Идентификационные данные (признаки)	Значение
Встроенное ПО	
Идентификационное наименование ПО	CM8A_AV_V2_XX.bin
Номер версии (идентификационный номер) ПО	не ниже 2.40
Внешнее ПО	
Идентификационное наименование ПО	«АЛМАЗ-Монитор»
Номер версии (идентификационный номер) ПО	не ниже V8.0

Метрологические и технические характеристики

Таблица 2 – Метрологические и технические характеристики

Наименование характеристики	Значение
Диапазон входного напряжения: - переменного тока (AC каналы), В - постоянного тока (DC каналы), В	 от 0,001 до 8,5 ±8,5
Диапазон измерений амплитудного значения виброускорения (A) при коэффициенте преобразования 10 мВ/(м·с$^{-2}$), м/с^2	от 0,1 до 850 (*)
Диапазон измерений СКЗ виброскорости (V) при коэффициенте преобразования 10 мВ/(м·с$^{-2}$), мм/с	от 0,07 до 600 (*)
Диапазон измерений размаха виброперемещения (S) при коэффициенте преобразования 100 мВ/(м·с$^{-2}$), мкм	от 2,24 до 2720 (*)
Диапазон рабочих частот при измерении виброускорения (A) и виброскорости (V), Гц	от 2 до 10000
Диапазон рабочих частот при измерении виброперемещения (S), Гц	от 2 до 500

Наименование характеристики	Значение
Пределы допускаемой относительной погрешности измерений виброускорения, виброскорости и виброперемещения на базовых частотах в нормальных условиях измерений, %	±3
Пределы допускаемой относительной погрешности измерений виброускорения, виброскорости и виброперемещения на базовых частотах в диапазоне рабочих температур окружающей среды, %	±5
Неравномерность амплитудно-частотной характеристики (АЧХ) относительно базовой частоты 159,2 Гц при измерении виброускорения в диапазонах частот, %: - от 5 Гц до 2500 Гц - от 5 Гц до 5000 Гц - от 2 Гц до 5000 Гц - от 2 Гц до 10000 Гц	 ±2 ±4 ±6 ±15
Неравномерность амплитудно-частотной характеристики (АЧХ) относительно базовой частоты 159,2 Гц при измерении виброскорости в диапазоне частот от 2 Гц до 1000 Гц, %	±2
Неравномерность амплитудно-частотной характеристики (АЧХ) относительно базовой частоты 39,8 Гц при измерении виброперемещения в диапазоне частот, %: - от 5 Гц до 500 Гц - от 2 Гц до 500 Гц	 ±3 ±6
Диапазон измерений относительного перемещения (смещения) при коэффициенте преобразования 1 В/мм, мм	±8,5 (*)
Пределы допускаемой абсолютной погрешности измерений относительного перемещения (смещения) в нормальных условиях измерений, мкм	±5
Пределы допускаемой абсолютной погрешности измерений относительного перемещения (смещения) в диапазоне рабочих температур окружающей среды, мкм	±8
Диапазон измерений частоты вращения, об/мин	от 30 до 20000
Пределы допускаемой абсолютной погрешности измерений частоты вращения (N каналы), об/мин	±(1,2 + 0,0025·n), где n - частота вращения, об/мин
Нормальные условия измерений: температура окружающей среды, ºС	 от +15 до +25
(*) Указаны максимально возможные значения, действительные значения диапазонов измерений для каждого образца модуля определяются техническим заданием заказчика и приводятся в паспорте на модуль	

Таблица 3 – Основные технические характеристики

Наименование характеристики	Значение
Условия эксплуатации: температура окружающей среды, ºС	 от -10 до +60
Количество запрограммированных каналов, шт	от 8 до 16
Параметры электропитания: - номинальное значение напряжения питания, В - номинальное значение потребляемого тока, мА, не более	 24 112
Габаритные размеры (длина× высота × ширина), мм, не более	155×135×90
Масса, кг, не более	1,2

Знак утверждения типа
наносится на корпус модуля методом наклейки и на титульный лист руководства по эксплуатации методом печати или наклейки.

Комплектность средства измерений

Таблица 4 - Комплектность средства измерений

Наименование	Обозначение	Количество
Модуль контрольно-измерительный	КИМ 8108	1 шт.
Руководство по эксплуатации	КИМ 8108.000.000 РЭ	1 экз.
Методика поверки	КИМ 8108.000.000 МП	1 экз.
Паспорт	КИМ 8108.000.000 ПС	1 экз.
Программное обеспечение		1 шт.

Сведения о методиках (методах) измерений
приведены в разделе 4 «Методика выполнения измерений при совместной работе модуля с первичными преобразователями» руководства по эксплуатации КИМ 8108.000.000 РЭ.

Нормативные и технические документы, устанавливающие требования к средствам измерений

Приказ Росстандарта от 27 декабря 2018 г. № 2772 «Об утверждении государственной поверочной схемы для средств измерений виброперемещения, виброскорости, виброускорения и углового ускорения»;

ТУ 26.51.66-105-54981193-22 Модули контрольно-измерительные КИМ 8108. Технические условия.

Правообладатель

Общество с ограниченной ответственностью «ДИАМЕХ 2000» (ООО «ДИАМЕХ 2000»)
ИНН 7722233409
Юридический адрес: 109052, г. Москва, вн. тер. г. муниципальный округ Нижегородский, ул. Смирновская, д. 25, стр. 12, этаж 2, пом. 01
Телефон: +7 (495) 223-04-20
E-mail: diamech@diamech.ru

Изготовитель

Общество с ограниченной ответственностью «ДИАМЕХ 2000» (ООО «ДИАМЕХ 2000»)
ИНН 7722233409
Юридический адрес: 109052, г. Москва, вн. тер. г. муниципальный округ Нижегородский, ул. Смирновская, д. 25, стр. 12, этаж 2, пом. 01
Адрес места осуществления деятельности: 109052, г. Москва, ул. Смирновская, д. 25, стр. 12
Телефон: +7 (495) 223-04-20
E-mail: diamech@diamech.ru

Испытательный центр

Федеральное государственное бюджетное учреждение «Всероссийский научно-исследовательский институт метрологической службы» (ФГБУ «ВНИИМС»)
ИНН 9729315781
Адрес: 119361, г. Москва, ул. Озерная, д. 46
Тел./факс: (495)437-55-77 / 437-56-66
E-mail: office@vniims.ru, www.vniims.ru
Уникальный номер записи в реестре аккредитованных лиц № 30004-13.

УТВЕРЖДЕНО
приказом Федерального агентства
по техническому регулированию
и метрологии
от «» 2022 г. №

Регистрационный № 87479-22

ОПИСАНИЕ ТИПА СРЕДСТВА ИЗМЕРЕНИЙ

Система автоматизированная информационно-измерительная коммерческого учета электроэнергии (АИИС КУЭ) подстанций Западно-Сибирской ЖД - филиала ОАО «РЖД»

Назначение средства измерений

Система автоматизированная информационно-измерительная коммерческого учета электроэнергии (АИИС КУЭ) подстанций Западно-Сибирской ЖД - филиала ОАО «РЖД» (далее по тексту - АИИС КУЭ) предназначена для измерений активной и реактивной электроэнергии, сбора, обработки, хранения и передачи полученной информации.

Описание средства измерений

АИИС КУЭ представляет собой многофункциональную многоуровневую автоматизированную систему с централизованным управлением и распределенной функцией измерения.

АИИС КУЭ включают в себя следующие уровни.

Первый уровень - измерительно-информационные комплексы (ИИК), включающие измерительные трансформаторы тока (ТТ), измерительные трансформаторы напряжения (ТН), счетчики активной и реактивной электроэнергии (счетчики), вторичные измерительные цепи и технические средства приема-передачи данных.

Второй уровень - информационно-вычислительный комплекс регионального Центра энергоучета (ИВКЭ), реализован на базе устройств сбора и передачи данных (УСПД) основного типа ЭКОМ-3000 и резервного типа RTU-327, выполняющих функции сбора, хранения результатов измерений и передачи их на уровень ИВК.

Третий уровень - информационно-вычислительный комплекс (ИВК) включает в себя основной и резервный серверы, устройства синхронизации системного времени (УССВ), каналообразующую аппаратуру, технические средства для организации локальной вычислительной сети и разграничения прав доступа к информации, автоматизированные рабочие места персонала (АРМ).

Основной сервер функционирует на базе программного обеспечения (ПО) «ГОРИЗОНТ». Резервный сервер функционирует на базе ПО «Энергия Альфа 2».

Первичные токи и напряжения преобразуются измерительными трансформаторами в аналоговые сигналы низкого уровня, которые по проводным линиям связи поступают на измерительные входы счетчиков электроэнергии. В счетчиках мгновенные значения аналоговых сигналов преобразуются в цифровой сигнал. По мгновенным значениям силы электрического тока и напряжения в микропроцессоре счетчиков вычисляются соответствующие мгновенные значения активной, реактивной и полной мощности без учета коэффициентов трансформации, которые усредняются за 0,02 с. Средняя за период реактивная мощность вычисляется по средним за период значениям активной и полной мощности.

Электрическая энергия, как интеграл по времени от средней за период 0,02 с мощности, вычисляется для интервалов времени 30 мин.

Средняя активная (реактивная) электрическая мощность вычисляется как среднее значение вычисленных мгновенных значений мощности на интервале времени усреднения 30 мин.

Цифровой сигнал с выходов счетчиков при помощи технических средств приема-передачи данных поступает на входы основных и резервных УСПД. С основных УСПД данные передаются по основному каналу связи в основной сервер ИВК, где производится обработка измерительной информации (умножение на коэффициенты трансформации) и оформление отчетных документов. В резервных УСПД производится обработка измерительной информации (умножение на коэффициенты трансформации) и далее по основному каналу связи данные передаются в резервный сервер ИВК, где происходит оформление отчетных документов.

Допускается передача данных с резервных УСПД с обработкой измерительной информации (умножение на коэффициенты трансформации) в основной сервер ИВК. При этом обработка измерительной информации в основном сервере ИВК не производится.

Основной и резервный серверы функционируют независимо друг от друга. Исключение из работы одного из серверов (основного или резервного) из ИК не влияет на функционирование находящегося в работе сервера и АИИС КУЭ в целом.

Основные и резервные УСПД функционируют независимо друг от друга. Исключение из работы основного или резервного УСПД из ИК не влияет на функционирование находящихся в работе УСПД и АИИС КУЭ в целом.

Дальнейшая передача информации от ИВК третьим лицам осуществляется по каналу связи сети Internet в формате XML-макетов в соответствии с регламентами оптового рынка электроэнергии (ОРЭМ).

ИВК также обеспечивает прием измерительной информации от АИИС КУЭ утвержденного типа третьих лиц, получаемой в формате XML-макетов в соответствии с регламентами ОРЭМ в автоматизированном режиме посредством электронной почты сети Internet.

АИИС КУЭ оснащена системой обеспечения единого времени (далее по тексту – СОЕВ), которая охватывает все уровни системы. СОЕВ выполняет законченную функцию измерений времени, имеет нормированные метрологические характеристики и обеспечивает автоматическую синхронизацию времени. Для обеспечения единства измерений используется единое календарное время. В состав СОЕВ входят часы УСПД, счетчиков, ИВК, сервер синхронизации времени ССВ-1Г, устройство синхронизации времени УСВ-3.

Основной сервер ИВК оснащен основным сервером синхронизации времени ССВ-1Г и резервным устройством синхронизации времени УСВ-3. Сравнение показаний часов между основным сервером ИВК и ССВ-1Г осуществляется посредством ntp-сервера.

Периодичность сравнения показаний часов между основным сервером ИВК и сервером синхронизации времени осуществляется не реже 1 раза в сутки. Корректировка времени происходит при превышении уставки коррекции времени. Уставка коррекции времени настраивается с учетом обеспечения допускаемой погрешности СОЕВ АИИС КУЭ и не должна превышать величину ±1 с (параметр программируемый). В случае отсутствия связи с основным сервером синхронизации времени ССВ-1Г, синхронизация NTP-сервера осуществляется от резервного устройства синхронизации времени УСВ-3 не реже 1 раза в сутки.

Резервный сервер ОАО «РЖД» оснащен устройством синхронизации времени УСВ-3. Сравнение показаний часов осуществляется с периодичностью не реже 1 раза в сутки. Корректировка времени происходит при превышении уставки коррекции времени. Уставка коррекции времени настраивается с учетом обеспечения допускаемой погрешности СОЕВ АИИС КУЭ и не должна превышать величину ±1 с (параметр программируемый).

Основные и резервные УСПД ОАО «РЖД» синхронизируются от ИВК, в том числе посредством ntp-сервера.

Периодичность сравнения показаний часов осуществляется не реже 1 раза в сутки. Корректировка времени компонентов АИИС КУЭ происходит при превышении уставки коррекции времени. Уставка коррекции времени настраивается с учетом обеспечения допускаемой погрешности СОЕВ АИИС КУЭ и не должна превышать величину ±2 с (параметр программируемый).

Сравнение показаний часов счетчиков и УСПД (основых и резервных) происходит при каждом сеансе связи счетчик – УСПД. Синхронизация осуществляется при расхождении показаний на величину более чем 2 с.

Нанесение знака поверки на средство измерений не предусмотрено. Нанесение заводского номера на средство измерений не предусмотрено. Средству измерений присвоен заводской номер 01-З-СИБ-2022. Заводской номер указывается в формуляре АИИС КУЭ.

Программное обеспечение

В основном сервере используется ПО «ГОРИЗОНТ»

ПО «ГОРИЗОНТ» используется при учете электрической энергии и обеспечивает сбор, обработку, организацию учета и хранения результатов измерения, а также их отображение, распечатку с помощью принтера и передачу в форматах, предусмотренных регламентом ОРЭМ.

ПО «ГОРИЗОНТ» имеет русифицированный интерфейс пользователя (включая вспомогательные и сервисные функции).

ПО «ГОРИЗОНТ» обеспечивает защиту программного обеспечения и измерительной информации паролями в соответствии с правами доступа. ПО «ГОРИЗОНТ» обеспечивает работу по защищенным протоколам передачи данных.

Метрологически значимой частью ПО «ГОРИЗОНТ» является библиотека Eac.MetrologicallySignificantComponents.dll.

В резервном сервере используется ПО «Энергия Альфа 2».

ПО «Энергия Альфа 2» используется при коммерческом учете электрической энергии и обеспечивает обработку, организацию учета и хранения результатов измерения, а также их отображение, распечатку с помощью принтера и передачу в форматах, предусмотренных регламентом ОРЭМ.

ПО обеспечивает защиту программного обеспечения и измерительной информации паролями в соответствии с правами доступа. Средством защиты данных при передаче является кодирование данных, обеспечиваемое ПО «Энергия Альфа 2».

Метрологически значимой частью ПО «Энергия Альфа 2» является файл enalpha.exe.

Уровень защиты ПО «ГОРИЗОНТ», ПО «Энергия Альфа 2» «высокий» в соответствии с Рекомендацией Р 50.2.077-2014.

Идентификационные данные ПО указаны в таблицах 1, 2.

Таблица 1 - Идентификационные данные программного обеспечения «ГОРИЗОНТ»

Идентификационные данные (признаки)	Значение
Идентификационное наименование ПО	ГОРИЗОНТ
Номер версии (идентификационный номер) ПО	не ниже 1.13
Цифровой идентификатор ПО (библиотека Eac.MetrologicallySignificantComponents.dll)	54b0a65fcdd6b713b20fff43655da81b
Алгоритм вычисления цифрового идентификатора	MD 5

Таблица 2 - Идентификационные данные программного обеспечения «Энергия Альфа 2»

Идентификационные данные (признаки)	Значение
Идентификационное наименование ПО	Энергия Альфа 2
Номер версии (идентификационный номер) ПО	не ниже 2.0.0.2
Цифровой идентификатор ПО (файл enalpha.exe)	17e63d59939159ef304b8ff63121df60
Алгоритм вычисления цифрового идентификатора	MD 5

Метрологические и технические характеристики

Состав измерительных каналов и их основные метрологические и технические характеристики приведены в таблицах 3, 4, 5.

Таблица 3 - Состав измерительных каналов АИИС КУЭ

№ ИК	Наименование ИК	Уровень ИИК						Уровень ИВКЭ	Уровень ИВК
		Вид СИ	Тип, модификация СИ		Класс точности	Коэффициент трансформации	Рег. №	УСПД основной (тип, рег. №) УСПД резервный (тип, рег. №)	УССВ основной (тип, рег. №) УССВ резервный (тип, рег. №)
1	2	3	4		5	6	7	8	9
1	ТП Локомотивная, Т1-110	Счетчик	A1802RALXQ-P4GB-DW-4		0,2S/0,5	1	31857-11	ЭКОМ-3000 рег. № 17049-14 RTU-327 рег. № 41907-09	ССВ-1Г рег. № 58301-14 УСВ-3 рег. № 51644-12
		ТН	A	НАМИ-110 УХЛ1	0,2	(110000/√3)/(100/√3)	24218-03		
		ТН	B	НАМИ-110 УХЛ1	0,2	(110000/√3)/(100/√3)	24218-03		
		ТН	C	НАМИ-110 УХЛ1	0,2	(110000/√3)/(100/√3)	24218-03		
		ТТ	A	ТГФМ-110	0,2S	75/1	52261-12		
		ТТ	B	ТГФМ-110	0,2S	75/1	52261-12		
		ТТ	C	ТГФМ-110	0,2S	75/1	52261-12		
2	ТП Локомотивная, Т2-110	Счетчик	A1802RALXQ-P4GB-DW-4		0,2S/0,5	1	31857-11		
		ТН	A	НАМИ-110 УХЛ1	0,2	(110000/√3)/(100/√3)	24218-03		
		ТН	B	НАМИ-110 УХЛ1	0,2	(110000/√3)/(100/√3)	24218-03		
		ТН	C	НАМИ-110 УХЛ1	0,2	(110000/√3)/(100/√3)	24218-03		
		ТТ	A	ТГФМ-110	0,2S	75/1	52261-12		
		ТТ	B	ТГФМ-110	0,2S	75/1	52261-12		
		ТТ	C	ТГФМ-110	0,2S	75/1	52261-12		

Продолжение таблицы 3

1	2	3		4	5	6	7	8	9
3	ТП Вокзальная, Вв1-6	Счетчик		EA05RL-P1B-4	0,5S/1,0	1	16666-97	ЭКОМ-3000 рег. № 17049-14 RTU-327 рег. № 41907-09	ССВ-1Г рег. № 58301-14 УСВ-3 рег. № 51644-12
		ТН	A	НАМИ-10-95УХЛ2	0,5	6000/100	20186-05		
		ТН	B						
		ТН	C						
		ТТ	A	ТПОЛ-10	0,5	1500/5	1261-59		
		ТТ	B	ТПОЛ-10	0,5	1500/5	1261-59		
		ТТ	C	ТПОЛ-10	0,5	1500/5	1261-59		
4	ТП Вокзальная, Вв2-6	Счетчик		EA05RL-P1B-4	0,5S/1,0	1	16666-97		
		ТН	A	НАМИ-10-95УХЛ2	0,5	6000/100	20186-05		
		ТН	B						
		ТН	C						
		ТТ	A	ТПОЛ-10	0,5	1500/5	1261-59		
		ТТ	B	ТПОЛ-10	0,5	1500/5	1261-59		
		ТТ	C	ТПОЛ-10	0,5	1500/5	1261-59		
5	ТП Вокзальная, Ф-5770	Счетчик		EA02RL-P1B-3	0,2S/0,5	1	16666-97		
		ТН	A	НАМИ-10-95УХЛ2	0,5	6000/100	20186-05		
		ТН	B						
		ТН	C						
		ТТ	A	ТПЛ-10-М	0,5	300/5	22192-03		
		ТТ	B	-					
		ТТ	C	ТПЛ-10-М	0,5	300/5	22192-03		
6	ТП Вокзальная, Ф-6061	Счетчик		EA02RL-P1B-3	0,2S/0,5	1	16666-97		
		ТН	A	НАМИ-10-95УХЛ2	0,5	6000/100	20186-05		
		ТН	B						
		ТН	C						
		ТТ	A	ТПФМ-10	0,5	200/5	814-53		
		ТТ	B	-					
		ТТ	C	ТПФМ-10	0,5	200/5	814-53		

Продолжение таблицы 3

1	2	3	4		5	6	7	8	9
7	ТП Вокзальная, Ф-6064	Счетчик	EA02RL-P1B-3		0,2S/0,5	1	16666-97	ЭКОМ-3000 рег. № 17049-14 RTU-327 рег. № 41907-09	ССВ-1Г рег. № 58301-14 УСВ-3 рег. № 51644-12
		ТН	A	НАМИ-10-95УХЛ2	0,5	6000/100	20186-05		
		ТН	B						
		ТН	C						
		ТТ	A	ТПЛ-10к	0,5	300/5	2367-68		
		ТТ	B	-					
		ТТ	C	ТПЛ-10к	0,5	300/5	2367-68		
8	ТП Вокзальная, Ф-6065	Счетчик	EA02RL-P1B-3		0,2S/0,5	1	16666-97		
		ТН	A	НАМИ-10-95УХЛ2	0,5	6000/100	20186-05		
		ТН	B						
		ТН	C						
		ТТ	A	ТПФМ-10	0,5	300/5	814-53		
		ТТ	B	-					
		ТТ	C	ТПФМ-10	0,5	300/5	814-53		
9	ТП Вокзальная, Ф-6067	Счетчик	EA02RL-P1B-3		0,2S/0,5	1	16666-97		
		ТН	A	НАМИ-10-95УХЛ2	0,5	6000/100	20186-05		
		ТН	B						
		ТН	C						
		ТТ	A	ТЛО-10	0,2S	300/5	25433-03		
		ТТ	B	-					
		ТТ	C	ТЛО-10	0,2S	300/5	25433-03		
10	ТП Вокзальная, Ф-6071 ТП-5	Счетчик	EA05RAL-P1B-3		0,5S/1,0	1	16666-97		
		ТН	A	НАМИ-10-95УХЛ2	0,5	6000/100	20186-05		
		ТН	B						
		ТН	C						
		ТТ	A	ТПОЛ-10	0,5	600/5	1261-59		
		ТТ	B	-					
		ТТ	C	ТПОЛ-10	0,5	600/5	1261-59		

Продолжение таблицы 3

1	2	3	4		5	6	7	8	9
11	ТП Вокзальная, Ф-6074	Счетчик	EA02RL-P1B-3		0,2S/0,5	1	16666-97	ЭКОМ-3000 рег. № 17049-14 RTU-327 рег. № 41907-09	ССВ-1Г рег. № 58301-14 УСВ-3 рег. № 51644-12
		ТН	A	НАМИ-10-95УХЛ2	0,5	6000/100	20186-05		
		ТН	B						
		ТН	C						
		ТТ	A	ТПЛ-10	0,5	200/5	1276-59		
		ТТ	B	-					
		ТТ	C	ТЛО-10	0,2S	200/5	25433-03		
12	ТП Вокзальная, Ф-6077	Счетчик	EA02RL-P1B-3		0,2S/0,5	1	16666-97		
		ТН	A	НАМИ-10-95УХЛ2	0,5	6000/100	20186-05		
		ТН	B						
		ТН	C						
		ТТ	A	ТПОФ	0,5	600/5	518-50		
		ТТ	B	-					
		ТТ	C	ТПОФ	0,5	600/5	518-50		
13	ТП Вокзальная, Ф-6079 (2Фпр)	Счетчик	EA05RL-P1B-4		0,5S/1,0	1	16666-97		
		ТН	A	НАМИ-10-95УХЛ2	0,5	6000/100	20186-05		
		ТН	B						
		ТН	C						
		ТТ	A	ТПЛ-10	0,5	400/5	1276-59		
		ТТ	B	-					
		ТТ	C	ТПЛ-10	0,5	400/5	1276-59		
14	ТП Вокзальная, Ф-6391 (1Фпр)	Счетчик	EA05RL-P1B-4		0,5S/1,0	1	16666-97		
		ТН	A	НАМИ-10-95УХЛ2	0,5	6000/100	20186-05		
		ТН	B						
		ТН	C						
		ТТ	A	ТПОФ-10	0,5	600/5	518-50		
		ТТ	B	-					
		ТТ	C	ТПОФ-10	0,5	600/5	518-50		

Продолжение таблицы 3

1	2	3	4		5	6	7	8	9
15	ТП Вокзальная, Ф-6590 (РП-590)	Счетчик	EA02RL-P1B-3		0,2S/0,5	1	16666-97	ЭКОМ-3000 рег. № 17049-14 RTU-327 рег. № 41907-09	ССВ-1Г рег. № 58301-14 УСВ-3 рег. № 51644-12
		ТН	А	НАМИ-10-95УХЛ2	0,5	6000/100	20186-05		
		ТН	В						
		ТН	С						
		ТТ	А	ТОЛ 10	0,5	600/5	7069-79		
		ТТ	В	-					
		ТТ	С	ТОЛ 10	0,5	600/5	7069-79		
16	ТП Вокзальная, Вв1-10	Счетчик	EA05RL-B-3		0,5S/1,0	1	16666-97		
		ТН	А	НТМИ-10-66У3	0,5	10000/100	831-69		
		ТН	В						
		ТН	С						
		ТТ	А	ТОЛ 10	0,5	600/5	7069-79		
		ТТ	В	ТОЛ 10	0,5	600/5	7069-79		
		ТТ	С	ТОЛ 10	0,5	600/5	7069-79		
17	ТП Вокзальная, Вв2-10	Счетчик	EA05RL-B-3		0,5S/1,0	1	16666-97		
		ТН	А	НТМИ-10-66У3	0,5	10000/100	831-69		
		ТН	В						
		ТН	С						
		ТТ	А	ТЛМ-10	0,5	1000/5	2473-69		
		ТТ	В	ТЛМ-10	0,5	1000/5	2473-69		
		ТТ	С	ТЛМ-10	0,5	1000/5	2473-69		
18	ТП Вокзальная, Ф-1003	Счетчик	EA02RL-P1B-3		0,2S/0,5	1	16666-97		
		ТН	А	НТМИ-10-66У3	0,5	10000/100	831-69		
		ТН	В						
		ТН	С						
		ТТ	А	ТПЛ-СВЭЛ-10	0,5S	200/5	44701-10		
		ТТ	В	-					
		ТТ	С	ТПЛ-СВЭЛ-10	0,5S	200/5	44701-10		

Продолжение таблицы 3

1	2	3	4		5	6	7	8	9
19	ТП Вокзальная, Ф-1004	Счетчик	EA05RL-B-3		0,5S/1,0	1	16666-97	ЭКОМ-3000 рег. № 17049-14 RTU-327 рег. № 41907-09	ССВ-1Г рег. № 58301-14 УСВ-3 рег. № 51644-12
		ТН	A	НТМИ-10-66У3	0,5	10000/100	831-69		
		ТН	B						
		ТН	C						
		ТТ	A	ТПЛ-СВЭЛ-10	0,5S	200/5	44701-10		
		ТТ	B	-					
		ТТ	C	ТПЛ-СВЭЛ-10	0,5S	200/5	44701-10		
20	ТП Вокзальная, Ф-1008	Счетчик	EA05RL-B-3		0,5S/1,0	1	16666-97		
		ТН	A	НТМИ-10-66У3	0,5	10000/100	831-69		
		ТН	B						
		ТН	C						
		ТТ	A	ТЛМ-10	0,5	200/5	2473-69		
		ТТ	B	-					
		ТТ	C	ТЛМ-10	0,5	200/5	2473-69		
21	ТП Вокзальная, Ф-1013 (КТП-25)	Счетчик	EA05RL-P1B-3		0,5S/1,0	1	16666-97		
		ТН	A	НТМИ-10-66У3	0,5	10000/100	831-69		
		ТН	B						
		ТН	C						
		ТТ	A	ТПЛ-10	0,5	50/5	1276-59		
		ТТ	B	-					
		ТТ	C	ТПЛ-10	0,5	50/5	1276-59		
22	ТП Вокзальная, Ф-1016 метро	Счетчик	EA05RL-P1B-4		0,5S/1,0	1	16666-97		
		ТН	A	НТМИ-10-66У3	0,5	10000/100	831-69		
		ТН	B						
		ТН	C						
		ТТ	A	ТПЛ-10	0,5	50/5	1276-59		
		ТТ	B	-					
		ТТ	C	ТПЛ-10	0,5	50/5	1276-59		

Продолжение таблицы 3

1	2	3	4		5	6	7	8	9
23	ТП Вокзальная, Ф-1017	Счетчик	EA02RAL-P1B-3		0,2S/0,5	1	16666-97	ЭКОМ-3000 рег. № 17049-14 RTU-327 рег. № 41907-09	ССВ-1Г рег. № 58301-14 УСВ-3 рег. № 51644-12
		ТН	A	НТМИ-10-66У3	0,5	10000/100	831-69		
		ТН	B						
		ТН	C						
		ТТ	A	ТПЛ-10-М	0,5	100/5	22192-07		
		ТТ	B	-					
		ТТ	C	ТПЛ-10-М	0,5	100/5	22192-07		
24	ТП Вокзальная, Ф-1019	Счетчик	EA02RAL-P1B-3		0,2S/0,5	1	16666-97		
		ТН	A	НТМИ-10-66У3	0,5	10000/100	831-69		
		ТН	B						
		ТН	C						
		ТТ	A	ТПЛ-10	0,5	75/5	1276-59		
		ТТ	B	-					
		ТТ	C	ТПЛ-10	0,5	75/5	1276-59		
25	ТП Вокзальная, Ф-1021	Счетчик	EA05RL-B-3		0,5S/1,0	1	16666-97		
		ТН	A	НТМИ-10-66У3	0,5	10000/100	831-69		
		ТН	B						
		ТН	C						
		ТТ	A	ТЛК-10-5	0,5S	50/5	9143-06		
		ТТ	B	-					
		ТТ	C	ТЛК-10-5	0,5S	50/5	9143-06		
26	ТП Вокзальная, Ф-1022 (ЦУМ)	Счетчик	EA05RL-P1B-4		0,5S/1,0	1	16666-97		
		ТН	A	НТМИ-10-66У3	0,5	10000/100	831-69		
		ТН	B						
		ТН	C						
		ТТ	A	ТПЛ-10с	0,5	50/5	29390-05		
		ТТ	B	-					
		ТТ	C	ТПЛ-10с	0,5	50/5	29390-05		

Продолжение таблицы 3

1	2	3	4		5	6	7	8	9
27	ТП Вокзальная, Ф-1023 (ЦУМ)	Счетчик	EA05RL-P1B-4		0,5S/1,0	1	16666-97	ЭКОМ-3000 рег. № 17049-14 RTU-327 рег. № 41907-09	ССВ-1Г рег. № 58301-14 УСВ-3 рег. № 51644-12
		ТН	А	НТМИ-10-66У3	0,5	10000/100	831-69		
		ТН	В						
		ТН	С						
		ТТ	А	ТПЛ-10с	0,5	50/5	29390-05		
		ТТ	В	-					
		ТТ	С	ТПЛ-10с	0,5	50/5	29390-05		
28	ТП Вокзальная, Ф-1025 метро	Счетчик	EA05RL-P1B-4		0,5S/1,0	1	16666-97		
		ТН	А	НТМИ-10-66У3	0,5	10000/100	831-69		
		ТН	В						
		ТН	С						
		ТТ	А	ТПЛ-10	0,5	50/5	1276-59		
		ТТ	В	-					
		ТТ	С	ТПЛ-10	0,5	50/5	1276-59		
29	ТП Вокзальная, Ф-1027 метро	Счетчик	EA05RL-P1B-4		0,5S/1,0	1	16666-97		
		ТН	А	НТМИ-10-66У3	0,5	10000/100	831-69		
		ТН	В						
		ТН	С						
		ТТ	А	ТПЛ-10с	0,5	50/5	29390-05		
		ТТ	В	-					
		ТТ	С	ТПЛК-10	0,5	50/5	47958-11		
30	ТП Вокзальная, Ф-1028 метро	Счетчик	EA05RL-P1B-4		0,5S/1,0	1	16666-97		
		ТН	А	НТМИ-10-66У3	0,5	10000/100	831-69		
		ТН	В						
		ТН	С						
		ТТ	А	ТПЛ-10-М-1	0,5S	50/5	47958-16		
		ТТ	В	-					
		ТТ	С	ТПЛ-10-М-1	0,5S	50/5	47958-16		

Продолжение таблицы 3

1	2	3	4		5	6	7	8	9
31	ТП Вокзальная, Ф-1031	Счетчик	EA05RL-P1B-4		0,5S/1,0	1	16666-97	ЭКОМ-3000 рег. № 17049-14 RTU-327 рег. № 41907-09	ССВ-1Г рег. № 58301-14 УСВ-3 рег. № 51644-12
		ТН	А	НТМИ-10-66У3	0,5	10000/100	831-69		
		ТН	В						
		ТН	С						
		ТТ	А	ТПЛ-10-М У2	0,5	300/5	22192-03		
		ТТ	В	-					
		ТТ	С	ТПЛ-10-М У2	0,5	300/5	22192-03		
32	ТП Вокзальная, ПМ1-110	Счетчик	A1802RALQ-P4GB-DW-4		0,2S/0,5	1	31857-06		
		ТН	А	НАМИ-110 УХЛ1	0,2	(110000/√3)/(100/√3)	24218-08		
		ТН	В	НАМИ-110 УХЛ1	0,2	(110000/√3)/(100/√3)	24218-08		
		ТН	С	НАМИ-110 УХЛ1	0,2	(110000/√3)/(100/√3)	24218-08		
		ТТ	А	ТГФМ-110 II*	0,2S	300/1	36672-08		
		ТТ	В	ТГФМ-110 II*	0,2S	300/1	36672-08		
		ТТ	С	ТГФМ-110 II*	0,2S	300/1	36672-08		
33	ТП Вокзальная, ПМ2-110	Счетчик	A1802RALQ-P4GB-DW-4		0,2S/0,5	1	31857-06		
		ТН	А	НАМИ-110 УХЛ1	0,2	(110000/√3)/(100/√3)	24218-08		
		ТН	В	НАМИ-110 УХЛ1	0,2	(110000/√3)/(100/√3)	24218-08		
		ТН	С	НАМИ-110 УХЛ1	0,2	(110000/√3)/(100/√3)	24218-08		
		ТТ	А	ТГФМ-110 II*	0,2S	300/1	36672-08		
		ТТ	В	ТГФМ-110 II*	0,2S	300/1	36672-08		
		ТТ	С	ТГФМ-110 II*	0,2S	300/1	36672-08		
34	ТП Ранжирная, Ф-10 6кВ Гаражи	Счетчик	A1805RAL-P4GB-DW-3		0,5S/1,0	1	31857-11		
		ТН	А	ЗНОЛ-ЭК-6 У2	0,5	(6000/√3)/(100/√3)	68841-17		
		ТН	В	ЗНОЛ-ЭК-6 У2	0,5	(6000/√3)/(100/√3)	68841-17		
		ТН	С	ЗНОЛ-ЭК-6 У2	0,5	(6000/√3)/(100/√3)	68841-17		
		ТТ	А	ТЛО-10	0,5S	100/5	25433-11		
		ТТ	В	-					
		ТТ	С	ТЛО-10	0,5S	100/5	25433-11		

Продолжение таблицы 3

1	2	3	4		5	6	7	8	9
35	ТП Ранжирная, Ф-12 6кВ Станкозенит	Счетчик	A1805RAL-P4GB-DW-3		0,5S/1,0	1	31857-11	ЭКОМ-3000 рег. № 17049-14 RTU-327 рег. № 41907-09	ССВ-1Г рег. № 58301-14 УСВ-3 рег. № 51644-12
		ТН	A	ЗНОЛ-ЭК-6 У2	0,5	(6000/√3)/(100/√3)	68841-17		
		ТН	B	ЗНОЛ-ЭК-6 У2	0,5	(6000/√3)/(100/√3)	68841-17		
		ТН	C	ЗНОЛ-ЭК-6 У2	0,5	(6000/√3)/(100/√3)	68841-17		
		ТТ	A	ТЛО-10	0,5S	150/5	25433-11		
		ТТ	B	-					
		ТТ	C	ТЛО-10	0,5S	150/5	25433-11		
36	ТП Ранжирная, Ф-18 6кВ ТП-14	Счетчик	A1805RAL-P4GB-DW-3		0,5S/1,0	1	31857-11		
		ТН	A	ЗНОЛ-ЭК-6 У2	0,5	(6000/√3)/(100/√3)	68841-17		
		ТН	B	ЗНОЛ-ЭК-6 У2	0,5	(6000/√3)/(100/√3)	68841-17		
		ТН	C	ЗНОЛ-ЭК-6 У2	0,5	(6000/√3)/(100/√3)	68841-17		
		ТТ	A	ТЛО-10	0,5S	150/5	25433-11		
		ТТ	B	-					
		ТТ	C	ТЛО-10	0,5S	150/5	25433-11		
37	ТП Ранжирная, Ввод Т-1 35 кВ	Счетчик	A1805RAL-P4GB-DW-4		0,5S/1,0	1	31857-11		
		ТН	A	ЗНОЛ-ЭК-35 УХЛ1	0,5	(35000/√3)/(100/√3)	68841-17		
		ТН	B	ЗНОЛ-ЭК-35 УХЛ1	0,5	(35000/√3)/(100/√3)	68841-17		
		ТН	C	ЗНОЛ-ЭК-35 УХЛ1	0,5	(35000/√3)/(100/√3)	68841-17		
		ТТ	A	ТЛ-ЭК-35-УХЛ-1	0,5S	100/5	62786-15		
		ТТ	B	ТЛ-ЭК-35-УХЛ-1	0,5S	100/5	62786-15		
		ТТ	C	ТЛ-ЭК-35-УХЛ-1	0,5S	100/5	62786-15		
38	ТП Ранжирная, Ввод Т-2 35 кВ	Счетчик	A1805RAL-P4GB-DW-4		0,5S/1,0	1	31857-11		
		ТН	A	ЗНОЛ-ЭК-35 УХЛ1	0,5	(35000/√3)/(100/√3)	68841-17		
		ТН	B	ЗНОЛ-ЭК-35 УХЛ1	0,5	(35000/√3)/(100/√3)	68841-17		
		ТН	C	ЗНОЛ-ЭК-35 УХЛ1	0,5	(35000/√3)/(100/√3)	68841-17		
		ТТ	A	ТЛ-ЭК-35-УХЛ-1	0,5S	100/5	62786-15		
		ТТ	B	ТЛ-ЭК-35-УХЛ-1	0,5S	100/5	62786-15		
		ТТ	C	ТЛ-ЭК-35-УХЛ-1	0,5S	100/5	62786-15		

Продолжение таблицы 3

1	2	3	4		5	6	7	8	9
39	ТП 3704 км, Ф1-10	Счетчик	EA02RAL-P1B-3		0,2S/0,5	1	16666-97	ЭКОМ-3000 рег. № 17049-14 RTU-327 рег. № 41907-09	ССВ-1Г рег. № 58301-14 УСВ-3 рег. № 51644-12
		ТН	A	НАМИ-10	0,2	10000/100	11094-87		
		ТН	B						
		ТН	C						
		ТТ	A	ТПЛ-10	0,5	75/5	1276-59		
		ТТ	B	-					
		ТТ	C	ТПЛ-10	0,5	75/5	1276-59		
40	ТП 3704 км, Ф2-10	Счетчик	EA02RAL-P1B-3		0,2S/0,5	1	16666-97		
		ТН	A	НАМИ-10	0,2	10000/100	11094-87		
		ТН	B						
		ТН	C						
		ТТ	A	ТПЛ-10	0,5	200/5	1276-59		
		ТТ	B	-					
		ТТ	C	ТПЛ-10	0,5	200/5	1276-59		
41	ТП 3704 км, Ф3-10	Счетчик	EA05RAL-P1B-3		0,5S/1,0	1	16666-97		
		ТН	A	НАМИ-10	0,2	10000/100	11094-87		
		ТН	B						
		ТН	C						
		ТТ	A	ТЛО-10	0,2S	150/5	25433-03		
		ТТ	B	-					
		ТТ	C	ТЛО-10	0,2S	150/5	25433-03		
42	ТП 3704 км, Ф4-10	Счетчик	EA02RL-P1B-3		0,2S/0,5	1	16666-97		
		ТН	A	НАМИ-10	0,2	10000/100	11094-87		
		ТН	B						
		ТН	C						
		ТТ	A	ТЛО-10	0,2S	100/5	25433-03		
		ТТ	B	-					
		ТТ	C	ТЛО-10	0,2S	100/5	25433-03		

Продолжение таблицы 3

1	2	3	4		5	6	7	8	9
43	ТП 3704 км, Ф5-10	Счетчик	EA05RAL-P1B-3		0,5S/1,0	1	16666-97	ЭКОМ-3000 рег. № 17049-14 RTU-327 рег. № 41907-09	ССВ-1Г рег. № 58301-14 УСВ-3 рег. № 51644-12
		ТН	A	НАМИ-10	0,2	10000/100	11094-87		
		ТН	B						
		ТН	C						
		ТТ	A	ТПЛ-10	0,5	300/5	1276-59		
		ТТ	B	-					
		ТТ	C	ТПЛ-10	0,5	300/5	1276-59		
44	ТП 3704 км, Т1-110	Счетчик	A1802RALXQ-P4GB-DW-4		0,2S/0,5	1	31857-11		
		ТН	A	НАМИ-110 УХЛ1	0,2	(110000/√3)/(100/√3)	24218-13		
		ТН	B	НАМИ-110 УХЛ1	0,2	(110000/√3)/(100/√3)	24218-13		
		ТН	C	НАМИ-110 УХЛ1	0,2	(110000/√3)/(100/√3)	24218-13		
		ТТ	A	ТГФМ-110	0,2S	75/1	52261-12		
		ТТ	B	ТГФМ-110	0,2S	75/1	52261-12		
		ТТ	C	ТГФМ-110	0,2S	75/1	52261-12		
45	ТП 3704 км, Т2-110	Счетчик	A1802RALXQ-P4GB-DW-4		0,2S/0,5	1	31857-11		
		ТН	A	НАМИ-110 УХЛ1	0,2	(110000/√3)/(100/√3)	24218-13		
		ТН	B	НАМИ-110 УХЛ1	0,2	(110000/√3)/(100/√3)	24218-13		
		ТН	C	НАМИ-110 УХЛ1	0,2	(110000/√3)/(100/√3)	24218-13		
		ТТ	A	ТГФМ-110	0,2S	75/1	52261-12		
		ТТ	B	ТГФМ-110	0,2S	75/1	52261-12		
		ТТ	C	ТГФМ-110	0,2S	75/1	52261-12		
46	ТП Абагуровский, Ф3-10	Счетчик	EA05RAL-P1B-3		0,5S/1,0	1	16666-97		
		ТН	A	ЗНОЛ.06-10У3	0,5	(10000/√3)/(100/√3)	3344-04		
		ТН	B	ЗНОЛ.06-10У3	0,5	(10000/√3)/(100/√3)	3344-04		
		ТН	C	ЗНОЛ.06-10У3	0,5	(10000/√3)/(100/√3)	3344-04		
		ТТ	A	ТПЛУ-10	0,5	50/5	1276-59		
		ТТ	B	-					
		ТТ	C	ТПЛУ-10	0,5	50/5	1276-59		

Продолжение таблицы 3

1	2	3	4		5	6	7	8	9
47	ТП Абагуровский, Ф5-10	Счетчик	EA05RL-B-3		0,5S/1,0	1	16666-97	ЭКОМ-3000 рег. № 17049-14 RTU-327 рег. № 41907-09	ССВ-1Г рег. № 58301-14 УСВ-3 рег. № 51644-12
		ТН	А	ЗНОЛ.06-10У3	0,5	(10000/√3)/(100/√3)	3344-04		
		ТН	В	ЗНОЛ.06-10У3	0,5	(10000/√3)/(100/√3)	3344-04		
		ТН	С	ЗНОЛ.06-10У3	0,5	(10000/√3)/(100/√3)	3344-04		
		ТТ	А	ТПЛ-10	0,5	50/5	1276-59		
		ТТ	В	-					
		ТТ	С	ТПЛ-10	0,5	50/5	1276-59		
48	ТП Абагуровский, Вв1-35	Счетчик	A1802RALXQ-P4GB-DW-4		0,2S/0,5	1	31857-06		
		ТН	А	НАМИ-35 УХЛ1	0,2	35000/100	19813-09		
		ТН	В						
		ТН	С						
		ТТ	А	ТОЛ-НТ3-35-IV-11	0,2S	300/1	62259-15		
		ТТ	В	ТОЛ-НТ3-35-IV-11	0,2S	300/1	62259-15		
		ТТ	С	ТОЛ-НТ3-35-IV-11	0,2S	300/1	62259-15		
49	ТП Абагуровский, Вв2-35	Счетчик	A1802RALXQ-P4GB-DW-4		0,2S/0,5	1	31857-06		
		ТН	А	НАМИ-35 УХЛ1	0,2	35000/100	19813-09		
		ТН	В						
		ТН	С						
		ТТ	А	ТОЛ-НТ3-35-IV-11	0,2S	300/1	62259-15		
		ТТ	В	ТОЛ-НТ3-35-IV-11	0,2S	300/1	62259-15		
		ТТ	С	ТОЛ-НТ3-35-IV-11	0,2S	300/1	62259-15		
50	ТП Алгаин, Ф1-10	Счетчик	EA05RL-P1B-3		0,5S/1,0	1	16666-97		
		ТН	А	НАМИ-10 У2	0,2	10000/100	11094-87		
		ТН	В						
		ТН	С						
		ТТ	А	ТПЛ-10	0,5	100/5	1276-59		
		ТТ	В	-					
		ТТ	С	ТПЛ-10	0,5	100/5	1276-59		

Продолжение таблицы 3

1	2	3	4		5	6	7	8	9
51	ТП Алгаин, Ф4-10	Счетчик	EA05RL-P1B-3		0,5S/1,0	1	16666-97	ЭКОМ-3000 рег. № 17049-14 RTU-327 рег. № 41907-09	ССВ-1Г рег. № 58301-14 УСВ-3 рег. № 51644-12
		ТН	A	НАМИ-10 У2	0,2	10000/100	11094-87		
		ТН	B						
		ТН	C						
		ТТ	A	ТПЛ-10	0,5	100/5	1276-59		
		ТТ	B	-					
		ТТ	C	ТПЛ-10	0,5	100/5	1276-59		
52	ТП Алгаин, Ф6-10	Счетчик	EA05RL-P1B-3		0,5S/1,0	1	16666-97		
		ТН	A	НАМИ-10 У2	0,2	10000/100	11094-87		
		ТН	B						
		ТН	C						
		ТТ	A	ТПЛМ-10	0,5	100/5	2363-68		
		ТТ	B	-					
		ТТ	C	ТПЛМ-10	0,5	100/5	2363-68		
53	ТП Алгаин, Т1-110	Счетчик	A1802RALQ-P4GB-DW-4		0,2S/0,5	1	31857-11		
		ТН	A	НАМИ-110 УХЛ1	0,2	(110000/√3)/(100/√3)	24218-13		
		ТН	B	НАМИ-110 УХЛ1	0,2	(110000/√3)/(100/√3)	24218-13		
		ТН	C	НАМИ-110 УХЛ1	0,2	(110000/√3)/(100/√3)	24218-13		
		ТТ	A	ТГФМ-110	0,2S	75/1	52261-12		
		ТТ	B	ТГФМ-110	0,2S	75/1	52261-12		
		ТТ	C	ТГФМ-110	0,2S	75/1	52261-12		
54	ТП Алгаин, Т2-110	Счетчик	A1802RALQ-P4GB-DW-4		0,2S/0,5	1	31857-11		
		ТН	A	НАМИ-110 УХЛ1	0,2	(110000/√3)/(100/√3)	24218-13		
		ТН	B	НАМИ-110 УХЛ1	0,2	(110000/√3)/(100/√3)	24218-13		
		ТН	C	НАМИ-110 УХЛ1	0,2	(110000/√3)/(100/√3)	24218-13		
		ТТ	A	ТГФМ-110 II УХЛ1	0,2S	75/1	52261-12		
		ТТ	B	ТГФМ-110 II УХЛ1	0,2S	75/1	52261-12		
		ТТ	C	ТГФМ-110 II УХЛ1	0,2S	75/1	52261-12		

Продолжение таблицы 3

1	2	3	4		5	6	7	8	9
55	ТП Алонский, ТСН1-0.22	Счетчик	EA05RL-B-3		0,5S/1,0	1	16666-97	ЭКОМ-3000 рег. № 17049-14 RTU-327 рег. № 41907-09	ССВ-1Г рег. № 58301-14 УСВ-3 рег. № 51644-12
		ТН	A	-					
		ТН	B	-					
		ТН	C	-					
		ТТ	A	ТШП-0,66 У3	0,5	400/5	15173-06		
		ТТ	B	ТШП-0,66 У3	0,5	400/5	15173-06		
		ТТ	C	ТШП-0,66 У3	0,5	400/5	15173-06		
56	ТП Алонский, Вв1-110	Счетчик	A1802RALQ-P4GB-DW-4		0,2S/0,5	1	31857-11		
		ТН	A	НАМИ-110 УХЛ1	0,2	(110000/√3)/(100/√3)	24218-08		
		ТН	B	НАМИ-110 УХЛ1	0,2	(110000/√3)/(100/√3)	24218-08		
		ТН	C	НАМИ-110 УХЛ1	0,2	(110000/√3)/(100/√3)	24218-08		
		ТТ	A	ТГФМ-110 II*	0,2S	50/1	36672-08		
		ТТ	B	ТГФМ-110 II*	0,2S	50/1	36672-08		
		ТТ	C	ТГФМ-110 II*	0,2S	50/1	36672-08		
57	ТП Алтайская, Ф1-10	Счетчик	EA05RL-B-3		0,5S/1,0	1	16666-97		
		ТН	A	НАМИТ-10-2 УХЛ2	0,5	10000/100	18178-99		
		ТН	B						
		ТН	C						
		ТТ	A	ТЛО-10	0,2S	200/5	25433-03		
		ТТ	B	-					
		ТТ	C	ТЛО-10	0,2S	200/5	25433-03		
58	ТП Алтайская, Ф2-10	Счетчик	EA05RL-B-3		0,5S/1,0	1	16666-97		
		ТН	A	НАМИТ-10-2 УХЛ2	0,5	10000/100	18178-99		
		ТН	B						
		ТН	C						
		ТТ	A	ТПЛ-10-М-1	0,5S	300/5	47958-16		
		ТТ	B	-					
		ТТ	C	ТПЛ-10-М-1	0,5S	300/5	47958-16		

Продолжение таблицы 3

1	2	3	4		5	6	7	8	9
59	ТП Алтайская, Ф3-10	Счетчик	EA05RL-B-3		0,5S/1,0	1	16666-97	ЭКОМ-3000 рег. № 17049-14 RTU-327 рег. № 41907-09	ССВ-1Г рег. № 58301-14 УСВ-3 рег. № 51644-12
		ТН	A	НАМИТ-10-2 УХЛ2	0,5	10000/100	18178-99		
		ТН	B						
		ТН	C						
		ТТ	A	ТПЛ-10	0,5	100/5	1276-59		
		ТТ	B	-					
		ТТ	C	ТПЛ-10	0,5	100/5	1276-59		
60	ТП Алтайская, Ф4-10	Счетчик	EA05RL-B-3		0,5S/1,0	1	16666-97		
		ТН	A	НАМИТ-10-2 УХЛ2	0,5	10000/100	18178-99		
		ТН	B						
		ТН	C						
		ТТ	A	ТЛП-10 У3	0,2S	100/5	30709-05		
		ТТ	B	-					
		ТТ	C	ТЛП-10 У3	0,2S	100/5	30709-05		
61	ТП Алтайская, Ф5-10	Счетчик	EA05RL-B-3		0,5S/1,0	1	16666-97		
		ТН	A	НАМИТ-10-2 УХЛ2	0,5	10000/100	18178-99		
		ТН	B						
		ТН	C						
		ТТ	A	ТПЛ-10-М-1 У2	0,5S	300/5	47958-16		
		ТТ	B	-					
		ТТ	C	ТПЛ-10-М-1 У2	0,5S	300/5	47958-16		
62	ТП Алтайская, Ф6-10	Счетчик	EA05RL-B-3		0,5S/1,0	1	16666-97		
		ТН	A	НАМИТ-10-2 УХЛ2	0,5	10000/100	18178-99		
		ТН	B						
		ТН	C						
		ТТ	A	ТПЛ-10-М-1 У2	0,5S	150/5	47958-16		
		ТТ	B	-					
		ТТ	C	ТПЛ-10-М-1 У2	0,5S	150/5	47958-16		

Продолжение таблицы 3

1	2	3	4		5	6	7	8	9
63	ТП Алтайская, Ф7-10	Счетчик	EA05RL-B-3		0,5S/1,0	1	16666-97	ЭКОМ-3000 рег. № 17049-14 RTU-327 рег. № 41907-09	ССВ-1Г рег. № 58301-14 УСВ-3 рег. № 51644-12
		ТН	А	НАМИТ-10-2 УХЛ2	0,5	10000/100	18178-99		
		ТН	В						
		ТН	С						
		ТТ	А	ТПЛ-10-М-1	0,5S	400/5	47958-16		
		ТТ	В	-					
		ТТ	С	ТПЛ-10-М-1	0,5S	400/5	47958-16		
64	ТП Алтайская, Ф8-10	Счетчик	EA05RL-B-3		0,5S/1,0	1	16666-97		
		ТН	А	НАМИТ-10-2 УХЛ2	0,5	10000/100	18178-99		
		ТН	В						
		ТН	С						
		ТТ	А	ТЛО-10	0,5	300/5	25433-06		
		ТТ	В	-					
		ТТ	С	ТЛО-10	0,5	300/5	25433-06		
65	ТП Алтайская, ЦРП-402 Ф1-10 яч.11	Счетчик	СЭТ-4ТМ.03.01		0,5S/1,0	1	27524-04		
		ТН	А	НАМИТ-10-2 УХЛ2	0,5	10000/100	18178-99		
		ТН	В						
		ТН	С						
		ТТ	А	ТПЛ-10-М	0,5	200/5	22192-07		
		ТТ	В	-					
		ТТ	С	ТПЛ-10-М	0,5	200/5	22192-07		
66	ТП Алтайская, ЦРП-402 Ф2-10 яч.15	Счетчик	СЭТ-4ТМ.03.01		0,5S/1,0	1	27524-04		
		ТН	А	НАМИТ-10-2 УХЛ2	0,5	10000/100	18178-99		
		ТН	В						
		ТН	С						
		ТТ	А	ТЛК-10-4 У3	0,5	600/5	9143-06		
		ТТ	В	-					
		ТТ	С	ТЛК-10-4 У3	0,5	600/5	9143-06		

Продолжение таблицы 3

1	2	3	4		5	6	7	8	9
67	ТП Алтайская, ЦРП-402 Ф8-10 яч.16	Счетчик	СЭТ-4ТМ.03.01		0,5S/1,0	1	27524-04	ЭКОМ-3000 рег. № 17049-14 RTU-327 рег. № 41907-09	ССВ-1Г рег. № 58301-14 УСВ-3 рег. № 51644-12
		ТН	А	НАМИТ-10-2 УХЛ2	0,5	10000/100	18178-99		
		ТН	В						
		ТН	С						
		ТТ	А	ТЛК-10-4 У3	0,5	600/5	9143-06		
		ТТ	В	-					
		ТТ	С	ТЛК-10-4 У3	0,5	600/5	9143-06		
68	ТП Алтайская, Т1-110	Счетчик	A1802RALXQ-P4GB-DW-4		0,2S/0,5	1	31857-06		
		ТН	А	НАМИ-110 УХЛ1	0,2	(110000/√3)/(100/√3)	24218-08		
		ТН	В	НАМИ-110 УХЛ1	0,2	(110000/√3)/(100/√3)	24218-08		
		ТН	С	НАМИ-110 УХЛ1	0,2	(110000/√3)/(100/√3)	24218-08		
		ТТ	А	ТГФМ-110 II* УХЛ1	0,2S	200/1	36672-08		
		ТТ	В	ТГФМ-110 II* УХЛ1	0,2S	200/1	36672-08		
		ТТ	С	ТГФМ-110 II* УХЛ1	0,2S	200/1	36672-08		
69	ТП Алтайская, Т2-110	Счетчик	A1802RALXQ-P4GB-DW-4		0,2S/0,5	1	31857-06		
		ТН	А	НАМИ-110 УХЛ1	0,2	(110000/√3)/(100/√3)	24218-08		
		ТН	В	НАМИ-110 УХЛ1	0,2	(110000/√3)/(100/√3)	24218-08		
		ТН	С	НАМИ-110 УХЛ1	0,2	(110000/√3)/(100/√3)	24218-08		
		ТТ	А	ТГФМ-110 II* УХЛ1	0,2S	200/1	36672-08		
		ТТ	В	ТГФМ-110 II* УХЛ1	0,2S	200/1	36672-08		
		ТТ	С	ТГФМ-110 II* УХЛ1	0,2S	200/1	36672-08		
70	ТП Амре, Ф1-10	Счетчик	EA05RL-B-3		0,5S/1,0	1	16666-97		
		ТН	А	НАМИ-10-95УХЛ2	0,5	10000/100	20186-05		
		ТН	В						
		ТН	С						
		ТТ	А	ТЛО-10	0,2S	100/5	25433-03		
		ТТ	В	-					
		ТТ	С	ТЛО-10	0,2S	100/5	25433-06		

Продолжение таблицы 3

1	2	3	4		5	6	7	8	9
71	ТП Амре, Ф1ПЭ	Счетчик	EA05RL-B-3		0,5S/1,0	1	16666-97	ЭКОМ-3000 рег. № 17049-14 RTU-327 рег. № 41907-09	ССВ-1Г рег. № 58301-14 УСВ-3 рег. № 51644-12
		ТН	A	НАМИ-10-95УХЛ2	0,5	10000/100	20186-05		
		ТН	B						
		ТН	C						
		ТТ	A	ТПЛМ-10	0,5	100/5	2363-68		
		ТТ	B	-					
		ТТ	C	ТПЛМ-10	0,5	100/5	2363-68		
72	ТП Амре, Ф2ПЭ	Счетчик	EA05RL-B-3		0,5S/1,0	1	16666-97		
		ТН	A	НАМИ-10-95УХЛ2	0,5	10000/100	20186-05		
		ТН	B						
		ТН	C						
		ТТ	A	ТПЛ-10У3	0,5	100/5	1276-59		
		ТТ	B	-					
		ТТ	C	ТПЛ-10У3	0,5	100/5	1276-59		
73	ТП Амре, Т1-110	Счетчик	A1802RALQ-P4GB-DW-4		0,2S/0,5	1	31857-11		
		ТН	A	НАМИ-110 УХЛ1	0,2	(110000/√3)/(100/√3)	24218-13		
		ТН	B	НАМИ-110 УХЛ1	0,2	(110000/√3)/(100/√3)	24218-13		
		ТН	C	НАМИ-110 УХЛ1	0,2	(110000/√3)/(100/√3)	24218-13		
		ТТ	A	ТОГФМ-110	0,2S	100/1	53344-13		
		ТТ	B	ТОГФМ-110	0,2S	100/1	53344-13		
		ТТ	C	ТОГФМ-110	0,2S	100/1	53344-13		
74	ТП Амре, Т2-110	Счетчик	A1802RALQ-P4GB-DW-4		0,2S/0,5	1	31857-11		
		ТН	A	НАМИ-110 УХЛ1	0,2	(110000/√3)/(100/√3)	24218-13		
		ТН	B	НАМИ-110 УХЛ1	0,2	(110000/√3)/(100/√3)	24218-13		
		ТН	C	НАМИ-110 УХЛ1	0,2	(110000/√3)/(100/√3)	24218-13		
		ТТ	A	ТОГФМ-110	0,2S	100/1	53344-13		
		ТТ	B	ТОГФМ-110	0,2S	100/1	53344-13		
		ТТ	C	ТОГФМ-110	0,2S	100/1	53344-13		

Продолжение таблицы 3

1	2	3	4		5	6	7	8	9
75	ТП Антибесский, Ф3-10	Счетчик	EA02RAL-P1B-3		0,2S/0,5	1	16666-97	ЭКОМ-3000 рег. № 17049-14 RTU-327 рег. № 41907-09	ССВ-1Г рег. № 58301-14 УСВ-3 рег. № 51644-12
		ТН	A	НАМИ-10-95УХЛ2	0,5	10000/100	20186-05		
		ТН	B						
		ТН	C						
		ТТ	A	ТЛО-10	0,2S	200/5	25433-11		
		ТТ	B	-					
		ТТ	C	ТЛО-10	0,2S	200/5	25433-11		
76	ТП Антибесский, Т1-110	Счетчик	A1802RALXQ-P4GB-DW-4		0,2S/0,5	1	31857-11		
		ТН	A	НАМИ-110 УХЛ1	0,2	(110000/√3)/(100/√3)	24218-13		
		ТН	B	НАМИ-110 УХЛ1	0,2	(110000/√3)/(100/√3)	24218-13		
		ТН	C	НАМИ-110 УХЛ1	0,2	(110000/√3)/(100/√3)	24218-13		
		ТТ	A	ТГФМ-110	0,2S	75/1	52261-12		
		ТТ	B	ТГФМ-110	0,2S	75/1	52261-12		
		ТТ	C	ТГФМ-110	0,2S	75/1	52261-12		
77	ТП Антибесский, Т2-110	Счетчик	A1802RALXQ-P4GB-DW-4		0,2S/0,5	1	31857-11		
		ТН	A	НАМИ-110 УХЛ1	0,2	(110000/√3)/(100/√3)	24218-13		
		ТН	B	НАМИ-110 УХЛ1	0,2	(110000/√3)/(100/√3)	24218-13		
		ТН	C	НАМИ-110 УХЛ1	0,2	(110000/√3)/(100/√3)	24218-13		
		ТТ	A	ТГФМ-110	0,2S	75/1	52261-12		
		ТТ	B	ТГФМ-110	0,2S	75/1	52261-12		
		ТТ	C	ТГФМ-110	0,2S	75/1	52261-12		
78	ТП Артышта-II, Вв1-10	Счетчик	EA02RL-P1B-3		0,2S/0,5	1	16666-97		
		ТН	A	ЗНОЛ.06-10У3	0,5	(10000/√3)/(100/√3)	3344-04		
		ТН	B	ЗНОЛ.06-10У3	0,5	(10000/√3)/(100/√3)	3344-04		
		ТН	C	ЗНОЛ.06-10У3	0,5	(10000/√3)/(100/√3)	3344-04		
		ТТ	A	ТЛП-10-3	0,2S	1500/5	30709-11		
		ТТ	B	-					
		ТТ	C	ТЛП-10-3	0,2S	1500/5	30709-11		

Продолжение таблицы 3

1	2	3	4		5	6	7	8	9
79	ТП Артышта-II, Вв2-10	Счетчик	EA02RL-P1B-3		0,2S/0,5	1	16666-97	ЭКОМ-3000 рег. № 17049-14 RTU-327 рег. № 41907-09	ССВ-1Г рег. № 58301-14 УСВ-3 рег. № 51644-12
		ТН	A	ЗНОЛ.06-10У3	0,5	(10000/√3)/(100/√3)	3344-04		
		ТН	B	ЗНОЛ.06-10У3	0,5	(10000/√3)/(100/√3)	3344-04		
		ТН	C	ЗНОЛ.06-10У3	0,5	(10000/√3)/(100/√3)	3344-04		
		ТТ	A	ТЛП-10-3	0,2S	1500/5	30709-11		
		ТТ	B	-					
		ТТ	C	ТЛП-10-3	0,5S	1500/5	30709-11		
80	ТП Артышта-II, Ф1-10	Счетчик	EA02RAL-P1B-3		0,2S/0,5	1	16666-97		
		ТН	A	ЗНОЛ.06-10У3	0,5	(10000/√3)/(100/√3)	3344-04		
		ТН	B	ЗНОЛ.06-10У3	0,5	(10000/√3)/(100/√3)	3344-04		
		ТН	C	ЗНОЛ.06-10У3	0,5	(10000/√3)/(100/√3)	3344-04		
		ТТ	A	ТЛО-10	0,5S	200/5	25433-03		
		ТТ	B	-					
		ТТ	C	ТЛО-10	0,5S	200/5	25433-03		
81	ТП Артышта-II, Ф12-10	Счетчик	EA05RAL-P1B-3		0,5S/1,0	1	16666-97		
		ТН	A	ЗНОЛ.06-10У3	0,5	(10000/√3)/(100/√3)	3344-04		
		ТН	B	ЗНОЛ.06-10У3	0,5	(10000/√3)/(100/√3)	3344-04		
		ТН	C	ЗНОЛ.06-10У3	0,5	(10000/√3)/(100/√3)	3344-04		
		ТТ	A	ТПЛ-10	0,5	100/5	1276-59		
		ТТ	B	-					
		ТТ	C	ТПЛ-10	0,5	100/5	1276-59		
82	ТП Артышта-II, Ф13-10	Счетчик	EA05RAL-P1B-3		0,5S/1,0	1	16666-97		
		ТН	A	ЗНОЛ.06-10У3	0,5	(10000/√3)/(100/√3)	3344-04		
		ТН	B	ЗНОЛ.06-10У3	0,5	(10000/√3)/(100/√3)	3344-04		
		ТН	C	ЗНОЛ.06-10У3	0,5	(10000/√3)/(100/√3)	3344-04		
		ТТ	A	ТЛО-10	0,2S	200/5	25433-03		
		ТТ	B	-					
		ТТ	C	ТЛО-10	0,2S	200/5	25433-03		

Продолжение таблицы 3

1	2	3	4		5	6	7	8	9
83	ТП Артышта-II, Ф2-10	Счетчик	EA05RAL-P1B-3		0,5S/1,0	1	16666-97	ЭКОМ-3000 рег. № 17049-14 RTU-327 рег. № 41907-09	ССВ-1Г рег. № 58301-14 УСВ-3 рег. № 51644-12
		ТН	A	ЗНОЛ.06-10У3	0,5	(10000/√3)/(100/√3)	3344-04		
		ТН	B	ЗНОЛ.06-10У3	0,5	(10000/√3)/(100/√3)	3344-04		
		ТН	C	ЗНОЛ.06-10У3	0,5	(10000/√3)/(100/√3)	3344-04		
		ТТ	A	ТПЛ-10	0,5	75/5	1276-59		
		ТТ	B	-					
		ТТ	C	ТПЛ-10	0,5	75/5	1276-59		
84	ТП Артышта-II, Ф3-10	Счетчик	EA05RAL-P1B-3		0,5S/1,0	1	16666-97		
		ТН	A	ЗНОЛ.06-10У3	0,5	(10000/√3)/(100/√3)	3344-04		
		ТН	B	ЗНОЛ.06-10У3	0,5	(10000/√3)/(100/√3)	3344-04		
		ТН	C	ЗНОЛ.06-10У3	0,5	(10000/√3)/(100/√3)	3344-04		
		ТТ	A	ТПЛ-10	0,5	100/5	1276-59		
		ТТ	B	-					
		ТТ	C	ТПЛ-10	0,5	100/5	1276-59		
85	ТП Артышта-II, Ф5-10	Счетчик	EA05RL-B-3		0,5S/1,0	1	16666-97		
		ТН	A	ЗНОЛ.06-10У3	0,5	(10000/√3)/(100/√3)	3344-04		
		ТН	B	ЗНОЛ.06-10У3	0,5	(10000/√3)/(100/√3)	3344-04		
		ТН	C	ЗНОЛ.06-10У3	0,5	(10000/√3)/(100/√3)	3344-04		
		ТТ	A	ТПЛ-10	0,5	100/5	1276-59		
		ТТ	B	-					
		ТТ	C	ТПЛ-10	0,5	100/5	1276-59		
86	ТП Артышта-II, Ф6-10	Счетчик	EA05RAL-P1B-3		0,5S/1,0	1	16666-97		
		ТН	A	ЗНОЛ.06-10У3	0,5	(10000/√3)/(100/√3)	3344-04		
		ТН	B	ЗНОЛ.06-10У3	0,5	(10000/√3)/(100/√3)	3344-04		
		ТН	C	ЗНОЛ.06-10У3	0,5	(10000/√3)/(100/√3)	3344-04		
		ТТ	A	ТЛО-10	0,2S	200/5	25433-03		
		ТТ	B	-					
		ТТ	C	ТЛО-10	0,2S	200/5	25433-03		

Продолжение таблицы 3

1	2	3	4		5	6	7	8	9
87	ТП Артышта-II, Т1-220	Счетчик	A1802RALXQ-P4GB-DW-4		0,2S/0,5	1	31857-11	ЭКОМ-3000 рег. № 17049-14 RTU-327 рег. № 41907-09	ССВ-1Г рег. № 58301-14 УСВ-3 рег. № 51644-12
		ТН	A	НАМИ-220 УХЛ1	0,2	(220000/√3)/(100/√3)	20344-05		
		ТН	B	НАМИ-220 УХЛ1	0,2	(220000/√3)/(100/√3)	20344-05		
		ТН	C	НАМИ-220 УХЛ1	0,2	(220000/√3)/(100/√3)	20344-05		
		ТТ	A	ТГФМ-220	0,2S	100/1	52260-12		
		ТТ	B	ТГФМ-220	0,2S	100/1	52260-12		
		ТТ	C	ТГФМ-220	0,2S	100/1	52260-12		
88	ТП Артышта-II, Т2-220	Счетчик	A1802RALXQ-P4GB-DW-4		0,2S/0,5	1	31857-11		
		ТН	A	НАМИ-220 УХЛ1	0,2	(220000/√3)/(100/√3)	20344-05		
		ТН	B	НАМИ-220 УХЛ1	0,2	(220000/√3)/(100/√3)	20344-05		
		ТН	C	НАМИ-220 УХЛ1	0,2	(220000/√3)/(100/√3)	20344-05		
		ТТ	A	ТГФМ-220	0,2S	100/1	52260-12		
		ТТ	B	ТГФМ-220	0,2S	100/1	52260-12		
		ТТ	C	ТГФМ-220	0,2S	100/1	52260-12		
89	ТП Ахпун, Ф1-10	Счетчик	EA02RAL-P1B-3		0,2S/0,5	1	16666-97		
		ТН	A	ЗНОЛ.06-10У3	0,5	(10000/√3)/(100/√3)	3344-04		
		ТН	B	ЗНОЛ.06-10У3	0,5	(10000/√3)/(100/√3)	3344-04		
		ТН	C	ЗНОЛ.06-10У3	0,5	(10000/√3)/(100/√3)	3344-04		
		ТТ	A	ТПЛ-10	0,5	30/5	1276-59		
		ТТ	B	-					
		ТТ	C	ТПЛ-10	0,5	30/5	1276-59		
90	ТП Ахпун, Ф4-10	Счетчик	EA05RL-P1B-3		0,5S/1,0	1	16666-97		
		ТН	A	ЗНОЛ.06-10У3	0,5	(10000/√3)/(100/√3)	3344-04		
		ТН	B	ЗНОЛ.06-10У3	0,5	(10000/√3)/(100/√3)	3344-04		
		ТН	C	ЗНОЛ.06-10У3	0,5	(10000/√3)/(100/√3)	3344-04		
		ТТ	A	ТПЛ-10	0,5	30/5	1276-59		
		ТТ	B	-					
		ТТ	C	ТПЛ-10	0,5	30/5	1276-59		

Продолжение таблицы 3

1	2	3	4		5	6	7	8	9
91	ТП Ахпун, Вв1-35	Счетчик	A1802RALXQ-P4GB-DW-4		0,2S/0,5	1	31857-06	ЭКОМ-3000 рег. № 17049-14 RTU-327 рег. № 41907-09	ССВ-1Г рег. № 58301-14 УСВ-3 рег. № 51644-12
		ТН	A	НАМИ-35 УХЛ1	0,2	35000/100	19813-09		
		ТН	B						
		ТН	C						
		ТТ	A	STSM-38 УХЛ1	0,2S	300/1	37491-08		
		ТТ	B	STSM-38 УХЛ1	0,2S	300/1	37491-08		
		ТТ	C	STSM-38 УХЛ1	0,2S	300/1	37491-08		
92	ТП Ахпун, Вв2-35	Счетчик	A1802RALXQ-P4GB-DW-4		0,2S/0,5	1	31857-06		
		ТН	A	НАМИ-35 УХЛ1	0,2	35000/100	19813-09		
		ТН	B						
		ТН	C						
		ТТ	A	ТОЛ-35III-V УХЛ1	0,2S	300/1	47959-11		
		ТТ	B	ТОЛ-35III-V УХЛ1	0,2S	300/1	47959-11		
		ТТ	C	ТОЛ-35III-V УХЛ1	0,2S	300/1	47959-11		
93	ТП Барабинск, Вв1-10	Счетчик	EA02RAL-P1B-3		0,2S/0,5	1	16666-97		
		ТН	A	НАМИ-10-95УХЛ2	0,5	10000/100	20186-05		
		ТН	B						
		ТН	C						
		ТТ	A	ТЛО-10	0,2S	1500/5	25433-06		
		ТТ	B	-					
		ТТ	C	ТЛО-10	0,2S	1500/5	25433-06		
94	ТП Барабинск, Вв2-10	Счетчик	EA02RAL-P1B-3		0,2S/0,5	1	16666-97		
		ТН	A	НАМИ-10-95УХЛ2	0,5	10000/100	20186-05		
		ТН	B						
		ТН	C						
		ТТ	A	ТЛО-10	0,2S	1500/5	25433-06		
		ТТ	B	-					
		ТТ	C	ТЛО-10	0,2S	1500/5	25433-06		

Продолжение таблицы 3

1	2	3	4		5	6	7	8	9
95	ТП Барабинск, ПВ1	Счетчик	EA05RL-P1B-3		0,5S/1,0	1	16666-97	ЭКОМ-3000 рег. № 17049-14 RTU-327 рег. № 41907-09	ССВ-1Г рег. № 58301-14 УСВ-3 рег. № 51644-12
		ТН	A	НАМИ-10-95УХЛ2	0,5	10000/100	20186-05		
		ТН	B						
		ТН	C						
		ТТ	A	ТПОЛ-10	0,5	1000/5	1261-59		
		ТТ	B	ТПОЛ-10	0,5	1000/5	1261-59		
		ТТ	C	ТПОЛ-10	0,5	1000/5	1261-59		
96	ТП Барабинск, ПВ2	Счетчик	EA05RL-P1B-3		0,5S/1,0	1	16666-97		
		ТН	A	НАМИ-10-95УХЛ2	0,5	10000/100	20186-05		
		ТН	B						
		ТН	C						
		ТТ	A	ТПОЛ-10	0,5	1000/5	1261-59		
		ТТ	B	ТПОЛ-10	0,5	1000/5	1261-59		
		ТТ	C	ТПОЛ-10	0,5	1000/5	1261-59		
97	ТП Барабинск, Ф1-10	Счетчик	EA05RL-B-3		0,5S/1,0	1	16666-97		
		ТН	A	НАМИ-10-95УХЛ2	0,5	10000/100	20186-05		
		ТН	B						
		ТН	C						
		ТТ	A	ТПОЛ-10	0,5	600/5	1261-59		
		ТТ	B	-					
		ТТ	C	ТПОЛ-10	0,5	600/5	1261-59		
98	ТП Барабинск, Ф1ПЭ	Счетчик	EA05RL-B-3		0,5S/1,0	1	16666-97		
		ТН	A	НАМИ-10-95УХЛ2	0,5	10000/100	20186-05		
		ТН	B						
		ТН	C						
		ТТ	A	ТПЛ-10-М	0,5	50/5	22192-07		
		ТТ	B	-					
		ТТ	C	ТПЛ-10-М	0,5	50/5	22192-07		

Продолжение таблицы 3

1	2	3	4		5	6	7	8	9
99	ТП Барабинск, Ф2-10	Счетчик	EA05RL-B-3		0,5S/1,0	1	16666-97	ЭКОМ-3000 рег. № 17049-14 RTU-327 рег. № 41907-09	ССВ-1Г рег. № 58301-14 УСВ-3 рег. № 51644-12
		ТН	А	НАМИ-10-95УХЛ2	0,5	10000/100	20186-05		
		ТН	В						
		ТН	С						
		ТТ	А	ТЛО-10	0,2S	400/5	25433-06		
		ТТ	В	-					
		ТТ	С	ТЛО-10	0,2S	400/5	25433-06		
100	ТП Барабинск, Ф3-10	Счетчик	EA02RAL-P1B-3		0,2S/0,5	1	16666-97		
		ТН	А	НАМИ-10-95УХЛ2	0,5	10000/100	20186-05		
		ТН	В						
		ТН	С						
		ТТ	А	ТПОЛ-10	0,5	600/5	1261-08		
		ТТ	В	-					
		ТТ	С	ТПОЛ-10	0,5	600/5	1261-08		
101	ТП Барабинск, Ф6-10	Счетчик	EA02RAL-P1B-3		0,2S/0,5	1	16666-97		
		ТН	А	НАМИ-10-95УХЛ2	0,5	10000/100	20186-05		
		ТН	В						
		ТН	С						
		ТТ	А	ТПОЛ-10	0,5	600/5	1261-08		
		ТТ	В	-					
		ТТ	С	ТПОЛ-10	0,5	600/5	1261-08		
102	ТП Барабинск, З10-110(Т-1)	Счетчик	A1802RALQ-P4GB-DW-4		0,2S/0,5	1	31857-06		
		ТН	А	НАМИ-110 УХЛ1	0,2	(110000/√3)/(100/√3)	24218-08		
		ТН	В	НАМИ-110 УХЛ1	0,2	(110000/√3)/(100/√3)	24218-08		
		ТН	С	НАМИ-110 УХЛ1	0,2	(110000/√3)/(100/√3)	24218-08		
		ТТ	А	ТГФМ-110 II*	0,2S	150/1	36672-08		
		ТТ	В	ТГФМ-110 II*	0,2S	150/1	36672-08		
		ТТ	С	ТГФМ-110 II*	0,2S	150/1	36672-08		

Продолжение таблицы 3

1	2	3	4		5	6	7	8	9
103	ТП Барабинск, З9-110(Т-2)	Счетчик	A1802RALQ-P4GB-DW-4		0,2S/0,5	1	31857-06	ЭКОМ-3000 рег. № 17049-14 RTU-327 рег. № 41907-09	ССВ-1Г рег. № 58301-14 УСВ-3 рег. № 51644-12
		ТН	А	НАМИ-110 УХЛ1	0,2	(110000/√3)/(100/√3)	24218-08		
		ТН	В	НАМИ-110 УХЛ1	0,2	(110000/√3)/(100/√3)	24218-08		
		ТН	С	НАМИ-110 УХЛ1	0,2	(110000/√3)/(100/√3)	24218-08		
		ТТ	А	ТГФМ-110 II*	0,2S	150/1	36672-08		
		ТТ	В	ТГФМ-110 II*	0,2S	150/1	36672-08		
		ТТ	С	ТГФМ-110 II*	0,2S	150/1	36672-08		
104	ТП Барабушка, ТСН1-0.4	Счетчик	EA05RL-P1B-4		0,5S/1,0	1	16666-97		
		ТН	А	-					
		ТН	В	-					
		ТН	С	-					
		ТТ	А	Т-0,66	0,5S	600/5	22656-07		
		ТТ	В	Т-0,66	0,5S	600/5	22656-07		
		ТТ	С	Т-0,66	0,5S	600/5	22656-07		
105	ТП Барабушка, Вв1-10	Счетчик	EA02RAL-P1B-3		0,2S/0,5	1	16666-97		
		ТН	А	НАМИ-10-95УХЛ2	0,5	10000/100	20186-05		
		ТН	В						
		ТН	С						
		ТТ	А	ТЛО-10	0,2S	1000/5	25433-06		
		ТТ	В	-					
		ТТ	С	ТЛО-10	0,2S	1000/5	25433-06		
106	ТП Барабушка, Вв2-10	Счетчик	EA02RAL-P1B-3		0,2S/0,5	1	16666-97		
		ТН	А	НАМИ-10-95УХЛ2	0,5	10000/100	20186-05		
		ТН	В						
		ТН	С						
		ТТ	А	ТЛО-10	0,2S	1000/5	25433-06		
		ТТ	В	-					
		ТТ	С	ТЛО-10	0,2S	1000/5	25433-06		

Продолжение таблицы 3

1	2	3	4		5	6	7	8	9
107	ТП Барабушка, ПВ1	Счетчик	EA05RL-P1B-3		0,5S/1,0	1	16666-97	ЭКОМ-3000 рег. № 17049-14 RTU-327 рег. № 41907-09	ССВ-1Г рег. № 58301-14 УСВ-3 рег. № 51644-12
		ТН	А	НАМИ-10-95УХЛ2	0,5	10000/100	20186-05		
		ТН	В						
		ТН	С						
		ТТ	А	ТПОЛ-10	0,5	1000/5	1261-59		
		ТТ	В	-					
		ТТ	С	ТПОЛ-10	0,5	1000/5	1261-59		
108	ТП Барабушка, ПВ2	Счетчик	EA05RL-P1B-3		0,5S/1,0	1	16666-97		
		ТН	А	НАМИ-10-95УХЛ2	0,5	10000/100	20186-05		
		ТН	В						
		ТН	С						
		ТТ	А	ТПЛ-10-М-1	0,5S	1000/5	47958-16		
		ТТ	В	-					
		ТТ	С	ТПЛ-10-М-1	0,5S	1000/5	47958-16		
109	ТП Барабушка, Ф2-10	Счетчик	EA02RAL-P1B-3		0,2S/0,5	1	16666-97		
		ТН	А	НАМИ-10-95УХЛ2	0,5	10000/100	20186-05		
		ТН	В						
		ТН	С						
		ТТ	А	ТПЛ-10-М-1	0,5S	150/5	47958-16		
		ТТ	В	-					
		ТТ	С	ТПЛ-10-М-1	0,5S	150/5	47958-16		
110	ТП Барабушка, Ф4-10	Счетчик	EA02RAL-P1B-3		0,2S/0,5	1	16666-97		
		ТН	А	НАМИ-10-95УХЛ2	0,5	10000/100	20186-05		
		ТН	В						
		ТН	С						
		ТТ	А	ТЛО-10	0,5S	200/5	25433-03		
		ТТ	В	-					
		ТТ	С	ТЛО-10	0,5S	200/5	25433-03		

Продолжение таблицы 3

1	2	3	4		5	6	7	8	9
111	ТП Барабушка, Т-1 110	Счетчик	A1802RALQ-P4GB-DW-4		0,2S/0,5	1	31857-06	ЭКОМ-3000 рег. № 17049-14 RTU-327 рег. № 41907-09	ССВ-1Г рег. № 58301-14 УСВ-3 рег. № 51644-12
		ТН	A	НАМИ-110 УХЛ1	0,2	(110000/√3)/(100/√3)	24218-08		
		ТН	B	НАМИ-110 УХЛ1	0,2	(110000/√3)/(100/√3)	24218-08		
		ТН	C	НАМИ-110 УХЛ1	0,2	(110000/√3)/(100/√3)	24218-08		
		ТТ	A	ТГФМ-110 II*	0,2S	50/1	36672-08		
		ТТ	B	ТГФМ-110 II*	0,2S	50/1	36672-08		
		ТТ	C	ТГФМ-110 II*	0,2S	50/1	36672-08		
112	ТП Барабушка, Т-2 110	Счетчик	A1802RALQ-P4GB-DW-4		0,2S/0,5	1	31857-06		
		ТН	A	НАМИ-110 УХЛ1	0,2	(110000/√3)/(100/√3)	24218-08		
		ТН	B	НАМИ-110 УХЛ1	0,2	(110000/√3)/(100/√3)	24218-08		
		ТН	C	НАМИ-110 УХЛ1	0,2	(110000/√3)/(100/√3)	24218-08		
		ТТ	A	ТГФМ-110 II*	0,2S	50/1	36672-08		
		ТТ	B	ТГФМ-110 II*	0,2S	50/1	36672-08		
		ТТ	C	ТГФМ-110 II*	0,2S	50/1	36672-08		
113	ТП Барзас, Ф1-10	Счетчик	EA05RL-P2B-3		0,5S/1,0	1	16666-97		
		ТН	A	ЗНОЛ.06-10У3	0,5	(10000/√3)/(100/√3)	3344-04		
		ТН	B	ЗНОЛ.06-10У3	0,5	(10000/√3)/(100/√3)	3344-04		
		ТН	C	ЗНОЛ.06-10У3	0,5	(10000/√3)/(100/√3)	3344-04		
		ТТ	A	ТЛМ-10	0,5	100/5	2473-69		
		ТТ	B	-					
		ТТ	C	ТЛМ-10	0,5	100/5	2473-69		
114	ТП Барзас, Ф3-10	Счетчик	EA05RAL-B-3		0,5S/1,0	1	16666-97		
		ТН	A	ЗНОЛ.06-10У3	0,5	(10000/√3)/(100/√3)	3344-04		
		ТН	B	ЗНОЛ.06-10У3	0,5	(10000/√3)/(100/√3)	3344-04		
		ТН	C	ЗНОЛ.06-10У3	0,5	(10000/√3)/(100/√3)	3344-04		
		ТТ	A	ТЛМ-10	0,5	200/5	2473-69		
		ТТ	B	-					
		ТТ	C	ТЛМ-10	0,5	200/5	2473-69		

Продолжение таблицы 3

1	2	3	4		5	6	7	8	9
115	ТП Барзас, Ф7-10	Счетчик	EA05RL-B-3		0,5S/1,0	1	16666-97	ЭКОМ-3000 рег. № 17049-14 RTU-327 рег. № 41907-09	ССВ-1Г рег. № 58301-14 УСВ-3 рег. № 51644-12
		ТН	A	ЗНОЛ.06-10У3	0,5	(10000/√3)/(100/√3)	3344-04		
		ТН	B	ЗНОЛ.06-10У3	0,5	(10000/√3)/(100/√3)	3344-04		
		ТН	C	ЗНОЛ.06-10У3	0,5	(10000/√3)/(100/√3)	3344-04		
		ТТ	A	GS-12	0,5	200/5	28402-04		
		ТТ	B	-					
		ТТ	C	GS-12	0,5	200/5	28402-04		
116	ТП Барзас, Ф8-10	Счетчик	EA02RL-P1B-3		0,2S/0,5	1	16666-97		
		ТН	A	НТМИ-10-66У3	0,5	10000/100	831-69		
		ТН	B						
		ТН	C						
		ТТ	A	ТЛМ-10	0,5	200/5	2473-69		
		ТТ	B	-					
		ТТ	C	ТЛМ-10	0,5	200/5	2473-69		
117	ТП Барзас, Т1-110	Счетчик	A1802RALQ-P4GB-DW-4		0,2S/0,5	1	31857-11		
		ТН	A	НАМИ-110 УХЛ1	0,2	(110000/√3)/(100/√3)	24218-08		
		ТН	B	НАМИ-110 УХЛ1	0,2	(110000/√3)/(100/√3)	24218-08		
		ТН	C	НАМИ-110 УХЛ1	0,2	(110000/√3)/(100/√3)	24218-08		
		ТТ	A	ТГФМ-110 II	0,2S	100/1	52261-12		
		ТТ	B	ТГФМ-110 II	0,2S	100/1	52261-12		
		ТТ	C	ТГФМ-110 II*	0,2S	100/1	36672-08		
118	ТП Барзас, Т2-110	Счетчик	A1802RALQ-P4GB-DW-4		0,2S/0,5	1	31857-11		
		ТН	A	НАМИ-110 УХЛ1	0,2	(110000/√3)/(100/√3)	24218-08		
		ТН	B	НАМИ-110 УХЛ1	0,2	(110000/√3)/(100/√3)	24218-08		
		ТН	C	НАМИ-110 УХЛ1	0,2	(110000/√3)/(100/√3)	24218-08		
		ТТ	A	ТГФМ-110 II	0,2S	100/1	52261-12		
		ТТ	B	ТГФМ-110 II	0,2S	100/1	52261-12		
		ТТ	C	ТГФМ-110 II	0,2S	100/1	52261-12		

Продолжение таблицы 3

1	2	3	4		5	6	7	8	9
119	ТП Белово, Ф1ПЭ	Счетчик	EA05RAL-P1B-3		0,5S/1,0	1	16666-97	ЭКОМ-3000 рег. № 17049-14 RTU-327 рег. № 41907-09	ССВ-1Г рег. № 58301-14 УСВ-3 рег. № 51644-12
		ТН	А	НАМИТ-10-2	0,5	10000/100	16687-02		
		ТН	В						
		ТН	С						
		ТТ	А	ТПЛ-10	0,5	50/5	1276-59		
		ТТ	В	-					
		ТТ	С	ТПЛ-10	0,5	50/5	1276-59		
120	ТП Белово, Ф2ПЭ	Счетчик	EA05RAL-P1B-3		0,5S/1,0	1	16666-97		
		ТН	А	НАМИ-10 У2	0,2	10000/100	11094-87		
		ТН	В						
		ТН	С						
		ТТ	А	ТПЛМ-10	0,5	75/5	2363-68		
		ТТ	В	-					
		ТТ	С	ТПЛМ-10	0,5	75/5	2363-68		
121	ТП Белово, Ф3-10	Счетчик	EA05RAL-P1B-3		0,5S/1,0	1	16666-97		
		ТН	А	НАМИТ-10-2	0,5	10000/100	16687-02		
		ТН	В						
		ТН	С						
		ТТ	А	ТПЛ-10	0,5	100/5	1276-59		
		ТТ	В	-					
		ТТ	С	ТПЛ-10	0,5	100/5	1276-59		
122	ТП Белово, Ф6-10	Счетчик	EA05RAL-P1B-3		0,5S/1,0	1	16666-97		
		ТН	А	НАМИ-10 У2	0,2	10000/100	11094-87		
		ТН	В						
		ТН	С						
		ТТ	А	ТПЛ-10	0,5	100/5	1276-59		
		ТТ	В	-					
		ТТ	С	ТПЛ-10	0,5	100/5	1276-59		

Продолжение таблицы 3

1	2	3	4		5	6	7	8	9
123	ТП Белово, Ф9-10	Счетчик	EA05RL-B-3		0,5S/1,0	1	16666-97	ЭКОМ-3000 рег. № 17049-14 RTU-327 рег. № 41907-09	ССВ-1Г рег. № 58301-14 УСВ-3 рег. № 51644-12
		ТН	A	НАМИТ-10-2	0,5	10000/100	16687-02		
		ТН	B						
		ТН	C						
		ТТ	A	ТПЛ-10-М-1 У2	0,5S	200/5	47958-16		
		ТТ	B	-					
		ТТ	C	ТПЛ-10-М-1 У2	0,5S	200/5	47958-16		
124	ТП Белово, Вв1-35	Счетчик	A1802RALXQ-P4GB-DW-4		0,2S/0,5	1	31857-06		
		ТН	A	НАМИ-35 УХЛ1	0,2	35000/100	19813-09		
		ТН	B						
		ТН	C						
		ТТ	A	STSM-38	0,2S	300/1	37491-08		
		ТТ	B	STSM-38	0,2S	300/1	37491-08		
		ТТ	C	STSM-38	0,2S	300/1	37491-08		
125	ТП Белово, Вв2-35	Счетчик	A1802RALXQ-P4GB-DW-4		0,2S/0,5	1	31857-06		
		ТН	A	НАМИ-35 УХЛ1	0,2	35000/100	19813-09		
		ТН	B						
		ТН	C						
		ТТ	A	STSM-38	0,2S	300/1	37491-08		
		ТТ	B	STSM-38	0,2S	300/1	37491-08		
		ТТ	C	STSM-38	0,2S	300/1	37491-08		
126	ТП Берикульская, Ф1-ПЭ-10	Счетчик	EA05RAL-P1B-3		0,5S/1,0	1	16666-97		
		ТН	A	НАМИ-10-95УХЛ2	0,5	10000/100	20186-05		
		ТН	B						
		ТН	C						
		ТТ	A	ТОЛ 10	0,5	75/5	7069-79		
		ТТ	B	-					
		ТТ	C	ТОЛ 10	0,5	75/5	7069-79		

Продолжение таблицы 3

1	2	3	4		5	6	7	8	9
127	ТП Берикульская, Ф2-ПЭ-10	Счетчик	EA05RAL-P1B-3		0,5S/1,0	1	16666-97	ЭКОМ-3000 рег. № 17049-14 RTU-327 рег. № 41907-09	ССВ-1Г рег. № 58301-14 УСВ-3 рег. № 51644-12
		ТН	A	НАМИ-10-95УХЛ2	0,5	10000/100	20186-05		
		ТН	B						
		ТН	C						
		ТТ	A	ТПЛ-10У3	0,5	50/5	1276-59		
		ТТ	B	-					
		ТТ	C	ТПЛ-10У3	0,5	50/5	1276-59		
128	ТП Берикульская, Ф3-10	Счетчик	EA05RAL-P1B-3		0,5S/1,0	1	16666-97		
		ТН	A	НАМИ-10-95УХЛ2	0,5	10000/100	20186-05		
		ТН	B						
		ТН	C						
		ТТ	A	ТЛО-10	0,2S	100/5	25433-06		
		ТТ	B	-					
		ТТ	C	ТЛО-10	0,2S	100/5	25433-06		
129	ТП Берикульская, Ф4-10	Счетчик	EA05RAL-P1B-3		0,5S/1,0	1	16666-97		
		ТН	A	НАМИ-10-95УХЛ2	0,5	10000/100	20186-05		
		ТН	B						
		ТН	C						
		ТТ	A	ТПЛ-10	0,5	100/5	1276-59		
		ТТ	B	-					
		ТТ	C	ТПЛ-10	0,5	100/5	1276-59		
130	ТП Берикульская, Ф5-10	Счетчик	EA05RAL-P1B-3		0,5S/1,0	1	16666-97		
		ТН	A	НАМИ-10-95УХЛ2	0,5	10000/100	20186-05		
		ТН	B						
		ТН	C						
		ТТ	A	ТЛО-10-3	0,2S	200/5	25433-03		
		ТТ	B	-					
		ТТ	C	ТЛО-10-3	0,2S	200/5	25433-03		

Продолжение таблицы 3

1	2	3	4		5	6	7	8	9
131	ТП Берикульская, Ф6-10	Счетчик	EA02RAL-P1B-3		0,2S/0,5	1	16666-97	ЭКОМ-3000 рег. № 17049-14 RTU-327 рег. № 41907-09	ССВ-1Г рег. № 58301-14 УСВ-3 рег. № 51644-12
		ТН	A	НАМИ-10-95УХЛ2	0,5	10000/100	20186-05		
		ТН	B						
		ТН	C						
		ТТ	A	ТЛО-10-3	0,2S	75/5	25433-03		
		ТТ	B	-					
		ТТ	C	ТЛО-10-3	0,2S	75/5	25433-06		
132	ТП Берикульская, Ф7-10	Счетчик	EA02RAL-P1B-3		0,2S/0,5	1	16666-97		
		ТН	A	НАМИ-10-95УХЛ2	0,5	10000/100	20186-05		
		ТН	B						
		ТН	C						
		ТТ	A	ТЛО-10-3	0,2S	75/5	25433-06		
		ТТ	B	-					
		ТТ	C	ТЛО-10-3	0,2S	75/5	25433-06		
133	ТП Берикульская, М1-35	Счетчик	A1802RALXQ-P4GB-DW-4		0,2S/0,5	1	31857-06		
		ТН	A	НАМИ-35 УХЛ1	0,2	35000/100	19813-09		
		ТН	B						
		ТН	C						
		ТТ	A	STSM-38 УХЛ1	0,2S	200/1	37491-08		
		ТТ	B	STSM-38 УХЛ1	0,2S	200/1	37491-08		
		ТТ	C	STSM-38 УХЛ1	0,2S	200/1	37491-08		
134	ТП Берикульская, М3-35	Счетчик	A1802RALXQ-P4GB-DW-4		0,2S/0,5	1	31857-06		
		ТН	A	НАМИ-35 УХЛ1	0,2	35000/100	19813-09		
		ТН	B						
		ТН	C						
		ТТ	A	STSM-38 УХЛ1	0,2S	200/1	37491-08		
		ТТ	B	STSM-38 УХЛ1	0,2S	200/1	37491-08		
		ТТ	C	STSM-38 УХЛ1	0,2S	200/1	37491-08		

Продолжение таблицы 3

1	2	3	4		5	6	7	8	9
135	ТП Берикульская, ВЛ1 Мариинск-110	Счетчик	A1802RALQ-P4GB-DW-4		0,2S/0,5	1	31857-06	ЭКОМ-3000 рег. № 17049-14 RTU-327 рег. № 41907-09	ССВ-1Г рег. № 58301-14 УСВ-3 рег. № 51644-12
		ТН	A	НАМИ-110 УХЛ1	0,2	(110000/√3)/(100/√3)	24218-08		
		ТН	B	НАМИ-110 УХЛ1	0,2	(110000/√3)/(100/√3)	24218-08		
		ТН	C	НАМИ-110 УХЛ1	0,2	(110000/√3)/(100/√3)	24218-08		
		ТТ	A	ТГФМ-110 II*	0,2S	150/1	36672-08		
		ТТ	B	ТГФМ-110 II*	0,2S	150/1	36672-08		
		ТТ	C	ТГФМ-110 II*	0,2S	150/1	36672-08		
136	ТП Берикульская, ВЛ2 Антибесская-110	Счетчик	A1802RALQ-P4GB-DW-4		0,2S/0,5	1	31857-06		
		ТН	A	НАМИ-110 УХЛ1	0,2	(110000/√3)/(100/√3)	24218-08		
		ТН	B	НАМИ-110 УХЛ1	0,2	(110000/√3)/(100/√3)	24218-08		
		ТН	C	НАМИ-110 УХЛ1	0,2	(110000/√3)/(100/√3)	24218-08		
		ТТ	A	ТГФМ-110 II*	0,2S	150/1	36672-08		
		ТТ	B	ТГФМ-110 II*	0,2S	150/1	36672-08		
		ТТ	C	ТГФМ-110 II*	0,2S	150/1	36672-08		
137	ТП Болотное, ПВ1	Счетчик	EA05RL-P1B-3		0,5S/1,0	1	16666-97		
		ТН	A	НТМИ-6	0,5	6000/100	831-53		
		ТН	B						
		ТН	C						
		ТТ	A	ТПОЛ-10 У3	0,5	1000/5	1261-59		
		ТТ	B	-					
		ТТ	C	ТПОЛ-10 У3	0,5	1000/5	1261-59		
138	ТП Болотное, ПВ2	Счетчик	EA05RL-P1B-3		0,5S/1,0	1	16666-97		
		ТН	A	НТМИ-6-66	0,5	6000/100	2611-70		
		ТН	B						
		ТН	C						
		ТТ	A	ТЛК10-6 У3	0,5	1000/5	9143-01		
		ТТ	B	-					
		ТТ	C	ТЛК10-6 У3	0,5	1000/5	9143-01		

Продолжение таблицы 3

1	2	3	4		5	6	7	8	9
139	ТП Болотное, ПВ3	Счетчик	A1802RALQ-P4GB-DW-4		0,2S/0,5	1	31857-06	ЭКОМ-3000 рег. № 17049-14 RTU-327 рег. № 41907-09	ССВ-1Г рег. № 58301-14 УСВ-3 рег. № 51644-12
		ТН	A	НТМИ-6	0,5	6000/100	831-53		
		ТН	B						
		ТН	C						
		ТТ	A	ТПОЛ-10-3	0,5S	1500/5	47958-16		
		ТТ	B	ТПОЛ-10-3	0,5S	1500/5	47958-16		
		ТТ	C	ТПОЛ-10-3	0,5S	1500/5	47958-16		
140	ТП Болотное, Ф1	Счетчик	EA05RL-P1B-3		0,5S/1,0	1	16666-97		
		ТН	A	НТМИ-6	0,5	6000/100	831-53		
		ТН	B						
		ТН	C						
		ТТ	A	ТВЛМ-10	0,5	300/5	1856-63		
		ТТ	B	-					
		ТТ	C	ТВЛМ-10	0,5	300/5	1856-63		
141	ТП Болотное, Ф2	Счетчик	EA02RAL-P1B-3		0,2S/0,5	1	16666-97		
		ТН	A	НТМИ-6-66	0,5	6000/100	2611-70		
		ТН	B						
		ТН	C						
		ТТ	A	ТПЛ-10-М У2	0,5	100/5	22192-07		
		ТТ	B	-					
		ТТ	C	ТПЛ-10-М У2	0,5	100/5	22192-07		
142	ТП Болотное, Ф3-6	Счетчик	EA02RAL-P1B-3		0,2S/0,5	1	16666-97		
		ТН	A	НТМИ-6	0,5	6000/100	831-53		
		ТН	B						
		ТН	C						
		ТТ	A	ТПФМ-10	0,5	300/5	814-53		
		ТТ	B	-					
		ТТ	C	ТПФМ-10	0,5	300/5	814-53		

Продолжение таблицы 3

1	2	3	4		5	6	7	8	9
143	ТП Болотное, Ф4-6	Счетчик	EA02RAL-P1B-3		0,2S/0,5	1	16666-97	ЭКОМ-3000 рег. № 17049-14 RTU-327 рег. № 41907-09	ССВ-1Г рег. № 58301-14 УСВ-3 рег. № 51644-12
		ТН	A	НТМИ-6-66	0,5	6000/100	2611-70		
		ТН	B						
		ТН	C						
		ТТ	A	ТПФМ-10	0,5	200/5	814-53		
		ТТ	B	-					
		ТТ	C	ТПФМ-10	0,5	200/5	814-53		
144	ТП Болотное, Ф5-6	Счетчик	EA05RL-B-3		0,5S/1,0	1	16666-97		
		ТН	A	НТМИ-6	0,5	6000/100	831-53		
		ТН	B						
		ТН	C						
		ТТ	A	ТВЛМ-10	0,5	300/5	1856-63		
		ТТ	B	-					
		ТТ	C	ТВЛМ-10	0,5	300/5	1856-63		
145	ТП Болотное, Ф6-6	Счетчик	EA02RAL-P1B-3		0,2S/0,5	1	16666-97		
		ТН	A	НТМИ-6-66	0,5	6000/100	2611-70		
		ТН	B						
		ТН	C						
		ТТ	A	ТПЛ-10	0,5	300/5	1276-59		
		ТТ	B	-					
		ТТ	C	ТПЛ-10	0,5	300/5	1276-59		
146	ТП Болотное, Ф-345-35	Счетчик	A1802RALQ-P4GB-DW-4		0,2S/0,5	1	31857-06		
		ТН	A	НАМИ-35 УХЛ1	0,2	35000/100	19813-09		
		ТН	B						
		ТН	C						
		ТТ	A	STSM-38	0,2S	50/1	37491-08		
		ТТ	B	STSM-38	0,2S	50/1	37491-08		
		ТТ	C	STSM-38	0,2S	50/1	37491-08		

Продолжение таблицы 3

1	2	3	4		5	6	7	8	9
147	ТП Болотное, Т1-110	Счетчик	A1802RALQ-P4GB-DW-4		0,2S/0,5	1	31857-06	ЭКОМ-3000 рег. № 17049-14 RTU-327 рег. № 41907-09	ССВ-1Г рег. № 58301-14 УСВ-3 рег. № 51644-12
		ТН	A	НАМИ-110 УХЛ1	0,2	(110000/√3)/(100/√3)	24218-08		
		ТН	B	НАМИ-110 УХЛ1	0,2	(110000/√3)/(100/√3)	24218-08		
		ТН	C	НАМИ-110 УХЛ1	0,2	(110000/√3)/(100/√3)	24218-08		
		ТТ	A	ТГФМ-110 II*	0,2S	100/1	36672-08		
		ТТ	B	-					
		ТТ	C	ТГФМ-110 II*	0,2S	100/1	36672-08		
148	ТП Болотное, Т2-110	Счетчик	A1802RALQ-P4GB-DW-4		0,2S/0,5	1	31857-06		
		ТН	A	НАМИ-110 УХЛ1	0,2	(110000/√3)/(100/√3)	24218-08		
		ТН	B	НАМИ-110 УХЛ1	0,2	(110000/√3)/(100/√3)	24218-08		
		ТН	C	НАМИ-110 УХЛ1	0,2	(110000/√3)/(100/√3)	24218-08		
		ТТ	A	ТГФМ-110 II*	0,2S	100/1	36672-08		
		ТТ	B	-					
		ТТ	C	ТГФМ-110 II*	0,2S	100/1	36672-08		
149	ТП Буготак, Вв1-10	Счетчик	EA02RL-P1B-3		0,2S/0,5	1	16666-97		
		ТН	A	НАМИ-10	0,2	10000/100	11094-87		
		ТН	B						
		ТН	C						
		ТТ	A	ТЛО-10-1 У3	0,2S	1000/5	25433-03		
		ТТ	B	-					
		ТТ	C	ТЛО-10-1 У3	0,2S	1000/5	25433-03		
150	ТП Буготак, Вв2-10	Счетчик	EA05RAL-B-4		0,5S/1,0	1	16666-97		
		ТН	A	НТМИ-10	0,5	10000/100	831-53		
		ТН	B						
		ТН	C						
		ТТ	A	ТЛО-10-1 У3	0,2S	1000/5	25433-03		
		ТТ	B	-					
		ТТ	C	ТЛО-10-1 У3	0,2S	1000/5	25433-03		

Продолжение таблицы 3

1	2	3	4		5	6	7	8	9
151	ТП Буготак, ПВ1	Счетчик	EA05RL-P1B-3		0,5S/1,0	1	16666-97	ЭКОМ-3000 рег. № 17049-14 RTU-327 рег. № 41907-09	ССВ-1Г рег. № 58301-14 УСВ-3 рег. № 51644-12
		ТН	A	НАМИ-10	0,2	10000/100	11094-87		
		ТН	B						
		ТН	C						
		ТТ	A	ТПОЛ-10	0,5	1000/5	1261-59		
		ТТ	B	-					
		ТТ	C	ТПОЛ-10	0,5	1000/5	1261-59		
152	ТП Буготак, ПВ2	Счетчик	EA05RL-P1B-3		0,5S/1,0	1	16666-97		
		ТН	A	НТМИ-10	0,5	10000/100	831-53		
		ТН	B						
		ТН	C						
		ТТ	A	ТПОЛ-10	0,5	600/5	1261-59		
		ТТ	B	-					
		ТТ	C	ТПОЛ-10	0,5	600/5	1261-59		
153	ТП Буготак, Ф1-10	Счетчик	EA05RAL-B-3		0,5S/1,0	1	16666-97		
		ТН	A	НАМИ-10	0,2	10000/100	11094-87		
		ТН	B						
		ТН	C						
		ТТ	A	ТЛО-10-1 У3	0,2S	100/5	25433-03		
		ТТ	B	-					
		ТТ	C	ТЛО-10-1 У3	0,2S	100/5	25433-03		
154	ТП Буготак, Ф1ПЭ(Ф3-10)	Счетчик	EA05RL-P1B-3		0,5S/1,0	1	16666-97		
		ТН	A	НАМИ-10	0,2	10000/100	11094-87		
		ТН	B						
		ТН	C						
		ТТ	A	ТПЛ-10	0,5	100/5	1276-59		
		ТТ	B	-					
		ТТ	C	ТПЛ-10	0,5	100/5	1276-59		

Продолжение таблицы 3

1	2	3	4		5	6	7	8	9
155	ТП Буготак, Ф2-10	Счетчик	EA02RAL-P1B-3		0,2S/0,5	1	16666-97	ЭКОМ-3000 рег. № 17049-14 RTU-327 рег. № 41907-09	ССВ-1Г рег. № 58301-14 УСВ-3 рег. № 51644-12
		ТН	А	НТМИ-10	0,5	10000/100	831-53		
		ТН	В						
		ТН	С						
		ТТ	А	ТПФМ-10	0,5	150/5	814-53		
		ТТ	В	-					
		ТТ	С	ТПФМ-10	0,5	150/5	814-53		
156	ТП Буготак, Ф2ПЭ(Ф8-10)	Счетчик	EA05RL-P1B-3		0,5S/1,0	1	16666-97		
		ТН	А	НТМИ-10	0,5	10000/100	831-53		
		ТН	В						
		ТН	С						
		ТТ	А	ТПЛ-10	0,5	100/5	1276-59		
		ТТ	В	-					
		ТТ	С	ТПЛ-10	0,5	100/5	1276-59		
157	ТП Буготак, Ф4-10	Счетчик	EA02RAL-P1B-3		0,2S/0,5	1	16666-97		
		ТН	А	НТМИ-10	0,5	10000/100	831-53		
		ТН	В						
		ТН	С						
		ТТ	А	ТПЛ-10-М	0,2S	150/5	22192-07		
		ТТ	В	-					
		ТТ	С	ТПЛ-10-М	0,2S	150/5	22192-07		
158	ТП Буготак, Ф5-10	Счетчик	EA05RL-B-3		0,5S/1,0	1	16666-97		
		ТН	А	НАМИ-10	0,2	10000/100	11094-87		
		ТН	В						
		ТН	С						
		ТТ	А	ТЛО-10-5 У3	0,2S	150/5	25433-03		
		ТТ	В	-					
		ТТ	С	ТЛО-10-5 У3	0,2S	150/5	25433-03		

Продолжение таблицы 3

1	2	3	4		5	6	7	8	9
159	ТП Буготак, Ф6-10	Счетчик	EA02RAL-P1B-3		0,2S/0,5	1	16666-97	ЭКОМ-3000 рег. № 17049-14 RTU-327 рег. № 41907-09	ССВ-1Г рег. № 58301-14 УСВ-3 рег. № 51644-12
		ТН	А	НТМИ-10	0,5	10000/100	831-53		
		ТН	В						
		ТН	С						
		ТТ	А	ТЛО-10-5 У3	0,2S	150/5	25433-03		
		ТТ	В	-					
		ТТ	С	ТЛО-10-5 У3	0,2S	150/5	25433-03		
160	ТП Буготак, ВЛ П2-И	Счетчик	A1802RALQ-P4GB-DW-4		0,2S/0,5	1	31857-11		
		ТН	А	НАМИ-110 УХЛ1	0,2	(110000/√3)/(100/√3)	24218-13		
		ТН	В	НАМИ-110 УХЛ1	0,2	(110000/√3)/(100/√3)	24218-13		
		ТН	С	НАМИ-110 УХЛ1	0,2	(110000/√3)/(100/√3)	24218-13		
		ТТ	А	ТГФМ-110	0,2S	600/1	52261-12		
		ТТ	В	ТГФМ-110	0,2S	600/1	52261-12		
		ТТ	С	ТГФМ-110	0,2S	600/1	52261-12		
161	ТП Буготак, ВЛ П2-М	Счетчик	A1802RALQ-P4GB-DW-4		0,2S/0,5	1	31857-11		
		ТН	А	НАМИ-110 УХЛ1	0,2	(110000/√3)/(100/√3)	24218-13		
		ТН	В	НАМИ-110 УХЛ1	0,2	(110000/√3)/(100/√3)	24218-13		
		ТН	С	НАМИ-110 УХЛ1	0,2	(110000/√3)/(100/√3)	24218-13		
		ТТ	А	ТГФМ-110	0,2S	600/1	52261-12		
		ТТ	В	ТГФМ-110	0,2S	600/1	52261-12		
		ТТ	С	ТГФМ-110	0,2S	600/1	52261-12		
162	ТП Буготак, Т1-110	Счетчик	A1802RALQ-P4GB-DW-4		0,2S/0,5	1	31857-11		
		ТН	А	НАМИ-110 УХЛ1	0,2	(110000/√3)/(100/√3)	24218-13		
		ТН	В	НАМИ-110 УХЛ1	0,2	(110000/√3)/(100/√3)	24218-13		
		ТН	С	НАМИ-110 УХЛ1	0,2	(110000/√3)/(100/√3)	24218-13		
		ТТ	А	ТГФМ-110	0,2S	100/1	52261-12		
		ТТ	В	ТГФМ-110	0,2S	100/1	52261-12		
		ТТ	С	ТГФМ-110	0,2S	100/1	52261-12		

Продолжение таблицы 3

1	2	3	4		5	6	7	8	9
163	ТП Буготак, Т2-110	Счетчик	A1802RALQ-P4GB-DW-4		0,2S/0,5	1	31857-11	ЭКОМ-3000 рег. № 17049-14 RTU-327 рег. № 41907-09	ССВ-1Г рег. № 58301-14 УСВ-3 рег. № 51644-12
		ТН	A	НАМИ-110 УХЛ1	0,2	(110000/√3)/(100/√3)	24218-13		
		ТН	B	НАМИ-110 УХЛ1	0,2	(110000/√3)/(100/√3)	24218-13		
		ТН	C	НАМИ-110 УХЛ1	0,2	(110000/√3)/(100/√3)	24218-13		
		ТТ	A	ТГФМ-110	0,2S	100/1	52261-12		
		ТТ	B	ТГФМ-110	0,2S	100/1	52261-12		
		ТТ	C	ТГФМ-110	0,2S	100/1	52261-12		
164	ТП Буреничево, Ф1-10	Счетчик	EA05RL-B-4		0,5S/1,0	1	16666-97		
		ТН	A	ЗНОЛ.06-10У3	0,5	(10000/√3)/(100/√3)	3344-04		
		ТН	B	ЗНОЛ.06-10У3	0,5	(10000/√3)/(100/√3)	3344-04		
		ТН	C	ЗНОЛ.06-10У3	0,5	(10000/√3)/(100/√3)	3344-04		
		ТТ	A	ТЛП-10	0,2S	100/5	30709-06		
		ТТ	B	-					
		ТТ	C	ТЛП-10	0,2S	100/5	30709-06		
165	ТП Буреничево, Ф2-10	Счетчик	EA05RL-B-4		0,5S/1,0	1	16666-97		
		ТН	A	ЗНОЛ.06-10У3	0,5	(10000/√3)/(100/√3)	3344-04		
		ТН	B	ЗНОЛ.06-10У3	0,5	(10000/√3)/(100/√3)	3344-04		
		ТН	C	ЗНОЛ.06-10У3	0,5	(10000/√3)/(100/√3)	3344-04		
		ТТ	A	ТПЛ-10	0,5	200/5	1276-59		
		ТТ	B	-					
		ТТ	C	ТПЛ-10	0,5	200/5	1276-59		
166	ТП Буреничево, Ф4-10	Счетчик	EA05RL-B-4		0,5S/1,0	1	16666-97		
		ТН	A	ЗНОЛ.06-10У3	0,5	(10000/√3)/(100/√3)	3344-04		
		ТН	B	ЗНОЛ.06-10У3	0,5	(10000/√3)/(100/√3)	3344-04		
		ТН	C	ЗНОЛ.06-10У3	0,5	(10000/√3)/(100/√3)	3344-04		
		ТТ	A	ТПЛМ-10	0,5	100/5	2363-68		
		ТТ	B	-					
		ТТ	C	ТПЛМ-10	0,5	100/5	2363-68		

Продолжение таблицы 3

1	2	3	4		5	6	7	8	9
167	ТП Буреничево, Ф5-10	Счетчик	EA05RL-P1B-4		0,5S/1,0	1	16666-97	ЭКОМ-3000 рег. № 17049-14 RTU-327 рег. № 41907-09	ССВ-1Г рег. № 58301-14 УСВ-3 рег. № 51644-12
		ТН	A	ЗНОЛ.06-10У3	0,5	(10000/√3)/(100/√3)	3344-04		
		ТН	B	ЗНОЛ.06-10У3	0,5	(10000/√3)/(100/√3)	3344-04		
		ТН	C	ЗНОЛ.06-10У3	0,5	(10000/√3)/(100/√3)	3344-04		
		ТТ	A	ТЛО-10-3	0,2S	150/5	25433-03		
		ТТ	B	-					
		ТТ	C	ТЛО-10-3	0,2S	150/5	25433-03		
168	ТП Буреничево, Т1-110	Счетчик	A1802RALXQ-P4GB-DW-4		0,2S/0,5	1	31857-06		
		ТН	A	НАМИ-110 УХЛ1	0,2	(110000/√3)/(100/√3)	24218-08		
		ТН	B	НАМИ-110 УХЛ1	0,2	(110000/√3)/(100/√3)	24218-08		
		ТН	C	НАМИ-110 УХЛ1	0,2	(110000/√3)/(100/√3)	24218-08		
		ТТ	A	ТГФМ-110 II*	0,2S	50/1	36672-08		
		ТТ	B	ТГФМ-110 II*	0,2S	50/1	36672-08		
		ТТ	C	ТГФМ-110 II*	0,2S	50/1	36672-08		
169	ТП Буреничево, Т2-110	Счетчик	A1802RALXQ-P4GB-DW-4		0,2S/0,5	1	31857-06		
		ТН	A	НАМИ-110 УХЛ1	0,2	(110000/√3)/(100/√3)	24218-08		
		ТН	B	НАМИ-110 УХЛ1	0,2	(110000/√3)/(100/√3)	24218-08		
		ТН	C	НАМИ-110 УХЛ1	0,2	(110000/√3)/(100/√3)	24218-08		
		ТТ	A	ТГФМ-110 II*	0,2S	50/1	36672-08		
		ТТ	B	ТГФМ-110 II*	0,2S	50/1	36672-08		
		ТТ	C	ТГФМ-110 II*	0,2S	50/1	36672-08		
170	ТП Бускускан, Ф1ПЭ	Счетчик	EA05RAL-P1B-3		0,5S/1,0	1	16666-97		
		ТН	A	ЗНОЛ.06-10У3	0,5	(10000/√3)/(100/√3)	3344-04		
		ТН	B	ЗНОЛ.06-10У3	0,5	(10000/√3)/(100/√3)	3344-04		
		ТН	C	ЗНОЛ.06-10У3	0,5	(10000/√3)/(100/√3)	3344-04		
		ТТ	A	ТПЛМ-10	0,5	50/5	2363-68		
		ТТ	B	-					
		ТТ	C	ТПЛМ-10	0,5	50/5	2363-68		

Продолжение таблицы 3

1	2	3	4		5	6	7	8	9
171	ТП Бускускан, Ф2ПЭ	Счетчик	EA05RAL-P1B-3		0,5S/1,0	1	16666-97	ЭКОМ-3000 рег. № 17049-14 RTU-327 рег. № 41907-09	ССВ-1Г рег. № 58301-14 УСВ-3 рег. № 51644-12
		ТН	A	ЗНОЛ.06-10У3	0,5	(10000/√3)/(100/√3)	3344-04		
		ТН	B	ЗНОЛ.06-10У3	0,5	(10000/√3)/(100/√3)	3344-04		
		ТН	C	ЗНОЛ.06-10У3	0,5	(10000/√3)/(100/√3)	3344-04		
		ТТ	A	ТЛМ-10	0,5	50/5	2473-69		
		ТТ	B	-					
		ТТ	C	ТЛМ-10	0,5	50/5	2473-69		
172	ТП Бускускан, Вв1-35	Счетчик	A1802RALXQ-P4GB-DW-4		0,2S/0,5	1	31857-06		
		ТН	A	НАМИ-35 УХЛ1	0,2	35000/100	19813-09		
		ТН	B						
		ТН	C						
		ТТ	A	STSM-38	0,2S	300/1	37491-08		
		ТТ	B	STSM-38	0,2S	300/1	37491-08		
		ТТ	C	STSM-38	0,2S	300/1	37491-08		
173	ТП Бускускан, Вв2-35	Счетчик	A1802RALXQ-P4GB-DW-4		0,2S/0,5	1	31857-06		
		ТН	A	НАМИ-35 УХЛ1	0,2	35000/100	19813-09		
		ТН	B						
		ТН	C						
		ТТ	A	STSM-38	0,2S	300/1	37491-08		
		ТТ	B	STSM-38	0,2S	300/1	37491-08		
		ТТ	C	STSM-38	0,2S	300/1	37491-08		
174	ТП Бускускан, ФБ3-29-35	Счетчик	A1802RALXQ-P4GB-DW-4		0,2S/0,5	1	31857-06		
		ТН	A	НАМИ-35 УХЛ1	0,2	35000/100	19813-09		
		ТН	B						
		ТН	C						
		ТТ	A	STSM-38	0,2S	300/1	37491-08		
		ТТ	B	STSM-38	0,2S	300/1	37491-08		
		ТТ	C	STSM-38	0,2S	300/1	37491-08		

Продолжение таблицы 3

1	2	3	4		5	6	7	8	9
175	ТП Валерино, Ф1ПЭ	Счетчик	EA05RL-B-3		0,5S/1,0	1	16666-97	ЭКОМ-3000 рег. № 17049-14 RTU-327 рег. № 41907-09	ССВ-1Г рег. № 58301-14 УСВ-3 рег. № 51644-12
		ТН	А	НАМИ-10-95УХЛ2	0,5	10000/100	20186-05		
		ТН	В						
		ТН	С						
		ТТ	А	ТПЛ-10-М У2	0,5	50/5	22192-03		
		ТТ	В	-					
		ТТ	С	ТПЛ-10-М У2	0,5	50/5	22192-03		
176	ТП Валерино, Ф2ПЭ	Счетчик	EA05RL-B-3		0,5S/1,0	1	16666-97		
		ТН	А	НАМИ-10-95УХЛ2	0,5	10000/100	20186-05		
		ТН	В						
		ТН	С						
		ТТ	А	ТПЛ-10	0,5	75/5	1276-59		
		ТТ	В	-					
		ТТ	С	ТПЛ-10	0,5	75/5	1276-59		
177	ТП Валерино, Ф3-10	Счетчик	EA05RL-B-3		0,5S/1,0	1	16666-97		
		ТН	А	НАМИ-10-95УХЛ2	0,5	10000/100	20186-05		
		ТН	В						
		ТН	С						
		ТТ	А	ТПЛМ-10	0,5	150/5	2363-68		
		ТТ	В	-					
		ТТ	С	ТПЛМ-10	0,5	150/5	2363-68		
178	ТП Валерино, Ф4-10	Счетчик	EA05RL-B-3		0,5S/1,0	1	16666-97		
		ТН	А	НАМИ-10-95УХЛ2	0,5	10000/100	20186-05		
		ТН	В						
		ТН	С						
		ТТ	А	ТПЛМ-10	0,5	150/5	2363-68		
		ТТ	В	-					
		ТТ	С	ТПЛМ-10	0,5	150/5	2363-68		

Продолжение таблицы 3

1	2	3	4		5	6	7	8	9
179	ТП Валерино, Т1-110	Счетчик	СЭТ-4ТМ.03		0,2S/0,5	1	27524-04	ЭКОМ-3000 рег. № 17049-14 RTU-327 рег. № 41907-09	ССВ-1Г рег. № 58301-14 УСВ-3 рег. № 51644-12
		ТН	А	НАМИ-110 УХЛ1	0,2	(110000/√3)/(100/√3)	24218-08		
		ТН	В	НАМИ-110 УХЛ1	0,2	(110000/√3)/(100/√3)	24218-08		
		ТН	С	НАМИ-110 УХЛ1	0,2	(110000/√3)/(100/√3)	24218-08		
		ТТ	А	ТГФ110	0,2S	100/1	16635-05		
		ТТ	В	ТГФ110	0,2S	100/1	16635-05		
		ТТ	С	ТГФ110	0,2S	100/1	16635-05		
180	ТП Валерино, Т2-110	Счетчик	СЭТ-4ТМ.03		0,2S/0,5	1	27524-04		
		ТН	А	НАМИ-110 УХЛ1	0,2	(110000/√3)/(100/√3)	24218-08		
		ТН	В	НАМИ-110 УХЛ1	0,2	(110000/√3)/(100/√3)	24218-08		
		ТН	С	НАМИ-110 УХЛ1	0,2	(110000/√3)/(100/√3)	24218-08		
		ТТ	А	ТГФ110	0,2S	100/1	16635-05		
		ТТ	В	ТГФ110	0,2S	100/1	16635-05		
		ТТ	С	ТГФ110	0,2S	100/1	16635-05		
181	ТП Валиханово, ВЛ-223 220кВ	Счетчик	A1805RAL-P4GB-DW-4		0,5S/1,0	1	31857-06		
		ТН	А	НКФ-220-58 У1	0,5	(220000/√3)/(100/√3)	14626-95		
		ТН	В	НКФ-220-58 У1	0,5	(220000/√3)/(100/√3)	14626-95		
		ТН	С	НКФ-220-58 У1	0,5	(220000/√3)/(100/√3)	14626-95		
		ТТ	А	ТФНД-220	0,5	1000/5	5218-76		
		ТТ	В	ТФНД-220	0,5	1000/5	5218-76		
		ТТ	С	ТФНД-220	0,5	1000/5	5218-76		
182	ТП Валиханово, ВЛ-225 220кВ	Счетчик	A1805RAL-P4GB-DW-4		0,5S/1,0	1	31857-06		
		ТН	А	НКФ-220-58 У1	0,5	(220000/√3)/(100/√3)	14626-95		
		ТН	В	НКФ-220-58 У1	0,5	(220000/√3)/(100/√3)	14626-95		
		ТН	С	НКФ-220-58 У1	0,5	(220000/√3)/(100/√3)	14626-95		
		ТТ	А	ТФНД-220	0,5	1000/5	5218-76		
		ТТ	В	ТФНД-220	0,5	1000/5	5218-76		
		ТТ	С	ТФНД-220	0,5	1000/5	5218-76		

Продолжение таблицы 3

1	2	3	4		5	6	7	8	9
183	ТП Восточная, ФСЦБ	Счетчик	EA05RL-P1B-4		0,5S/1,0	1	16666-97	ЭКОМ-3000 рег. № 17049-14 RTU-327 рег. № 41907-09	ССВ-1Г рег. № 58301-14 УСВ-3 рег. № 51644-12
		ТН	A	-					
		ТН	B	-					
		ТН	C	-					
		ТТ	A	Т-0,66	0,5S	300/5	22656-02		
		ТТ	B	Т-0,66	0,5S	300/5	22656-02		
		ТТ	C	Т-0,66	0,5S	300/5	22656-02		
184	ТП Восточная, Вв1-10	Счетчик	EA02RL-P1B-3		0,2S/0,5	1	16666-97		
		ТН	A	НАМИ-10-95УХЛ2	0,5	10000/100	20186-00		
		ТН	B						
		ТН	C						
		ТТ	A	ТЛО-10	0,2S	800/5	25433-06		
		ТТ	B	-					
		ТТ	C	ТЛО-10	0,2S	800/5	25433-06		
185	ТП Восточная, Вв2-10	Счетчик	EA02RAL-P1B-3		0,2S/0,5	1	16666-97		
		ТН	A	НАМИ-10-95УХЛ2	0,5	10000/100	20186-00		
		ТН	B						
		ТН	C						
		ТТ	A	ТЛО-10	0,2S	1000/5	25433-06		
		ТТ	B	-					
		ТТ	C	ТЛО-10	0,2S	1000/5	25433-06		
186	ТП Восточная, ПВ1	Счетчик	EA05RL-P1B-3		0,5S/1,0	1	16666-97		
		ТН	A	НАМИ-10-95УХЛ2	0,5	10000/100	20186-00		
		ТН	B						
		ТН	C						
		ТТ	A	ТПОЛ-10 У3	0,5	1000/5	1261-59		
		ТТ	B	-					
		ТТ	C	ТПОЛ-10 У3	0,5	1000/5	1261-59		

Продолжение таблицы 3

1	2	3	4		5	6	7	8	9
187	ТП Восточная, ПВ2	Счетчик	EA05RL-P1B-3		0,5S/1,0	1	16666-97	ЭКОМ-3000 рег. № 17049-14 RTU-327 рег. № 41907-09	ССВ-1Г рег. № 58301-14 УСВ-3 рег. № 51644-12
		ТН	A	НАМИ-10-95УХЛ2	0,5	10000/100	20186-00		
		ТН	B						
		ТН	C						
		ТТ	A	ТПОЛ-10	0,5	1000/5	1261-08		
		ТТ	B	-					
		ТТ	C	ТПОЛ-10	0,5	1000/5	1261-08		
188	ТП Восточная, Ф1ПЭ(Ф3-10)	Счетчик	EA05RL-P1B-3		0,5S/1,0	1	16666-97		
		ТН	A	НАМИ-10-95УХЛ2	0,5	10000/100	20186-00		
		ТН	B						
		ТН	C						
		ТТ	A	ТПЛ-10У3	0,5	100/5	1276-59		
		ТТ	B	-					
		ТТ	C	ТПЛ-10У3	0,5	100/5	1276-59		
189	ТП Восточная, Ф2-10	Счетчик	EA02RAL-P1B-3		0,2S/0,5	1	16666-97		
		ТН	A	НАМИ-10-95УХЛ2	0,5	10000/100	20186-00		
		ТН	B						
		ТН	C						
		ТТ	A	ТЛО-10	0,2S	200/5	25433-03		
		ТТ	B	-					
		ТТ	C	ТЛО-10	0,2S	200/5	25433-03		
190	ТП Восточная, Ф2ПЭ(Ф8-10)	Счетчик	EA05RL-P1B-3		0,5S/1,0	1	16666-97		
		ТН	A	НАМИ-10-95УХЛ2	0,5	10000/100	20186-00		
		ТН	B						
		ТН	C						
		ТТ	A	ТВЛМ-10	0,5	100/5	1856-63		
		ТТ	B	-					
		ТТ	C	ТВЛМ-10	0,5	100/5	1856-63		

Продолжение таблицы 3

1	2	3	4		5	6	7	8	9
191	ТП Восточная, Ф5-10	Счетчик	EA02RAL-P1B-3		0,2S/0,5	1	16666-97	ЭКОМ-3000 рег. № 17049-14 RTU-327 рег. № 41907-09	ССВ-1Г рег. № 58301-14 УСВ-3 рег. № 51644-12
		ТН	A	НАМИ-10-95УХЛ2	0,5	10000/100	20186-00		
		ТН	B						
		ТН	C						
		ТТ	A	ТПЛМ-10	0,5	100/5	2363-68		
		ТТ	B	-					
		ТТ	C	ТПЛМ-10	0,5	100/5	2363-68		
192	ТП Восточная, Ф6-10	Счетчик	EA02RL-P1B-3		0,2S/0,5	1	16666-97		
		ТН	A	НАМИ-10-95УХЛ2	0,5	10000/100	20186-00		
		ТН	B						
		ТН	C						
		ТТ	A	ТЛО-10	0,2S	100/5	25433-03		
		ТТ	B	-					
		ТТ	C	ТЛО-10	0,2S	100/5	25433-03		
193	ТП Восточная, Ф9-10	Счетчик	EA02RAL-P1B-3		0,2S/0,5	1	16666-97		
		ТН	A	НАМИ-10-95УХЛ2	0,5	10000/100	20186-00		
		ТН	B						
		ТН	C						
		ТТ	A	ТПЛ-10-М	0,5	200/5	22192-03		
		ТТ	B	-					
		ТТ	C	ТПЛ-10-М	0,5	200/5	22192-03		
194	ТП Восточная, Т1-110	Счетчик	A1802RALQ-P4GB-DW-4		0,2S/0,5	1	31857-11		
		ТН	A	НАМИ-110 УХЛ1	0,2	(110000/√3)/(100/√3)	24218-13		
		ТН	B	НАМИ-110 УХЛ1	0,2	(110000/√3)/(100/√3)	24218-13		
		ТН	C	НАМИ-110 УХЛ1	0,2	(110000/√3)/(100/√3)	24218-13		
		ТТ	A	ТГФМ-110	0,2S	100/1	52261-12		
		ТТ	B	ТГФМ-110	0,2S	100/1	52261-12		
		ТТ	C	ТГФМ-110	0,2S	100/1	52261-12		

Продолжение таблицы 3

1	2	3	4		5	6	7	8	9
195	ТП Восточная, Т2-110	Счетчик	A1802RALQ-P4GB-DW-4		0,2S/0,5	1	31857-11	ЭКОМ-3000 рег. № 17049-14 RTU-327 рег. № 41907-09	ССВ-1Г рег. № 58301-14 УСВ-3 рег. № 51644-12
		ТН	A	НАМИ-110 УХЛ1	0,2	(110000/√3)/(100/√3)	24218-13		
		ТН	B	НАМИ-110 УХЛ1	0,2	(110000/√3)/(100/√3)	24218-13		
		ТН	C	НАМИ-110 УХЛ1	0,2	(110000/√3)/(100/√3)	24218-13		
		ТТ	A	ТГФМ-110	0,2S	100/1	52261-12		
		ТТ	B	ТГФМ-110	0,2S	100/1	52261-12		
		ТТ	C	ТГФМ-110	0,2S	100/1	52261-12		
196	ТП Входная, Ф11-10	Счетчик	EA05RL-B-3		0,5S/1,0	1	16666-97		
		ТН	A	НАМИ-10-95УХЛ2	0,5	10000/100	20186-05		
		ТН	B						
		ТН	C						
		ТТ	A	ТПФМ-10	0,5	75/5	814-53		
		ТТ	B	-					
		ТТ	C	ТПФМ-10	0,5	75/5	814-53		
197	ТП Входная, Ф1ПЭ	Счетчик	EA05RL-B-3		0,5S/1,0	1	16666-97		
		ТН	A	НАМИ-10-95УХЛ2	0,5	10000/100	20186-05		
		ТН	B						
		ТН	C						
		ТТ	A	ТПЛ-10У3	0,5	150/5	1276-59		
		ТТ	B	-					
		ТТ	C	ТПЛ-10У3	0,5	150/5	1276-59		
198	ТП Входная, Ф2ПЭ	Счетчик	EA05RL-B-3		0,5S/1,0	1	16666-97		
		ТН	A	НАМИ-10-95УХЛ2	0,5	10000/100	20186-05		
		ТН	B						
		ТН	C						
		ТТ	A	ТПЛ-10У3	0,5	300/5	1276-59		
		ТТ	B	-					
		ТТ	C	ТПЛ-10У3	0,5	300/5	1276-59		

Продолжение таблицы 3

1	2	3	4		5	6	7	8	9
199	ТП Входная, Ф3-10	Счетчик	EA05RL-B-3		0,5S/1,0	1	16666-97	ЭКОМ-3000 рег. № 17049-14 RTU-327 рег. № 41907-09	ССВ-1Г рег. № 58301-14 УСВ-3 рег. № 51644-12
		ТН	A	НАМИ-10-95УХЛ2	0,5	10000/100	20186-05		
		ТН	B						
		ТН	C						
		ТТ	A	ТОЛ-10 III	0,5S	300/5	36308-07		
		ТТ	B	-					
		ТТ	C	ТОЛ-10 III	0,5S	300/5	36308-07		
200	ТП Входная, Ф4ПЭ-10	Счетчик	EA05RL-B-3		0,5S/1,0	1	16666-97		
		ТН	A	НАМИ-10-95УХЛ2	0,5	10000/100	20186-05		
		ТН	B						
		ТН	C						
		ТТ	A	ТПЛ-10У3	0,5	100/5	1276-59		
		ТТ	B	-					
		ТТ	C	ТПЛ-10У3	0,5	100/5	1276-59		
201	ТП Входная, Ф6-10	Счетчик	EA05RL-B-3		0,5S/1,0	1	16666-97		
		ТН	A	НАМИ-10-95УХЛ2	0,5	10000/100	20186-05		
		ТН	B						
		ТН	C						
		ТТ	A	ТПЛ-10	0,5	300/5	1276-59		
		ТТ	B	-					
		ТТ	C	ТПЛ-10	0,5	300/5	1276-59		
202	ТП Входная, Ф7-10	Счетчик	EA05RL-B-3		0,5S/1,0	1	16666-97		
		ТН	A	НАМИ-10-95УХЛ2	0,5	10000/100	20186-05		
		ТН	B						
		ТН	C						
		ТТ	A	ТЛП-10	0,5	300/5	30709-06		
		ТТ	B	-					
		ТТ	C	ТЛП-10	0,5	300/5	30709-06		

Продолжение таблицы 3

1	2	3	4		5	6	7	8	9
203	ТП Входная, Ф8-10	Счетчик	EA05RL-B-3		0,5S/1,0	1	16666-97	ЭКОМ-3000 рег. № 17049-14 RTU-327 рег. № 41907-09	ССВ-1Г рег. № 58301-14 УСВ-3 рег. № 51644-12
		ТН	A	НАМИ-10-95УХЛ2	0,5	10000/100	20186-05		
		ТН	B						
		ТН	C						
		ТТ	A	ТЛО-10	0,5	300/5	25433-06		
		ТТ	B	-					
		ТТ	C	ТЛО-10	0,5	300/5	25433-06		
204	ТП Входная, Ф9-10	Счетчик	EA05RL-B-3		0,5S/1,0	1	16666-97		
		ТН	A	НАМИ-10-95УХЛ2	0,5	10000/100	20186-05		
		ТН	B						
		ТН	C						
		ТТ	A	ТПЛ-10	0,5	400/5	1276-59		
		ТТ	B	-					
		ТТ	C	ТПЛ-10	0,5	400/5	1276-59		
205	ТП Входная, С63-110	Счетчик	A1802RALQ-P4GB-DW-4		0,2S/0,5	1	31857-11		
		ТН	A	НАМИ-110 УХЛ1	0,2	(110000/√3)/(100/√3)	24218-08		
		ТН	B	НАМИ-110 УХЛ1	0,2	(110000/√3)/(100/√3)	24218-08		
		ТН	C	НАМИ-110 УХЛ1	0,2	(110000/√3)/(100/√3)	24218-08		
		ТТ	A	ТГФМ-110 II*	0,2S	150/1	36672-08		
		ТТ	B	ТГФМ-110 II*	0,2S	150/1	36672-08		
		ТТ	C	ТГФМ-110 II*	0,2S	150/1	36672-08		
206	ТП Входная, С64-110	Счетчик	A1802RALQ-P4GB-DW-4		0,2S/0,5	1	31857-11		
		ТН	A	НАМИ-110 УХЛ1	0,2	(110000/√3)/(100/√3)	24218-08		
		ТН	B	НАМИ-110 УХЛ1	0,2	(110000/√3)/(100/√3)	24218-08		
		ТН	C	НАМИ-110 УХЛ1	0,2	(110000/√3)/(100/√3)	24218-08		
		ТТ	A	ТГФМ-110 II*	0,2S	100/1	36672-08		
		ТТ	B	ТГФМ-110 II*	0,2S	100/1	36672-08		
		ТТ	C	ТГФМ-110 II*	0,2S	100/1	36672-08		

Продолжение таблицы 3

1	2	3	4		5	6	7	8	9
207	ТП Груздевка, ТСН1-0.22	Счетчик	EA05RL-P1B-4		0,5S/1,0	1	16666-97	ЭКОМ-3000 рег. № 17049-14 RTU-327 рег. № 41907-09	ССВ-1Г рег. № 58301-14 УСВ-3 рег. № 51644-12
		ТН	A	-					
		ТН	B	-					
		ТН	C	-					
		ТТ	A	Т-0,66 У3	0,5S	600/5	19956-02		
		ТТ	B	Т-0,66 У3	0,5S	600/5	19956-02		
		ТТ	C	Т-0,66 У3	0,5S	600/5	19956-02		
208	ТП Груздевка, Вв1-10	Счетчик	EA02RAL-P1B-3		0,2S/0,5	1	16666-97		
		ТН	A	НТМИ-10	0,5	10000/100	831-53		
		ТН	B						
		ТН	C						
		ТТ	A	ТЛО-10	0,2S	1000/5	25433-06		
		ТТ	B	-					
		ТТ	C	ТЛО-10	0,2S	1000/5	25433-06		
209	ТП Груздевка, Вв2-10	Счетчик	EA02RAL-P1B-3		0,2S/0,5	1	16666-97		
		ТН	A	НТМИ-10	0,5	10000/100	831-53		
		ТН	B						
		ТН	C						
		ТТ	A	ТЛО-10	0,2S	1000/5	25433-06		
		ТТ	B	-					
		ТТ	C	ТЛО-10	0,2S	1000/5	25433-06		
210	ТП Груздевка, ПВ1	Счетчик	EA05RL-P1B-3		0,5S/1,0	1	16666-97		
		ТН	A	НТМИ-10	0,5	10000/100	831-53		
		ТН	B						
		ТН	C						
		ТТ	A	ТПОЛ-10	0,5	1000/5	1261-59		
		ТТ	B	ТПОЛ-10	0,5	1000/5	1261-59		
		ТТ	C	ТПОЛ-10	0,5	1000/5	1261-59		

Продолжение таблицы 3

1	2	3	4		5	6	7	8	9
211	ТП Груздевка, ПВ2	Счетчик	EA05RL-P1B-3		0,5S/1,0	1	16666-97	ЭКОМ-3000 рег. № 17049-14 RTU-327 рег. № 41907-09	ССВ-1Г рег. № 58301-14 УСВ-3 рег. № 51644-12
		ТН	A	НТМИ-10	0,5	10000/100	831-53		
		ТН	B						
		ТН	C						
		ТТ	A	ТПОЛ-10	0,5	1000/5	1261-59		
		ТТ	B	ТПОЛ-10	0,5	1000/5	1261-59		
		ТТ	C	ТПОЛ-10	0,5	1000/5	1261-59		
212	ТП Груздевка, Ф1-10	Счетчик	СЭТ-4ТМ.03М		0,2S/0,5	1	36697-08		
		ТН	A	НТМИ-10	0,5	10000/100	831-53		
		ТН	B						
		ТН	C						
		ТТ	A	ТПЛ-10	0,5	200/5	1276-59		
		ТТ	B	-					
		ТТ	C	ТПЛ-10	0,5	200/5	1276-59		
213	ТП Груздевка, Ф1ПЭ	Счетчик	EA05RL-P1B-3		0,5S/1,0	1	16666-97		
		ТН	A	НТМИ-10	0,5	10000/100	831-53		
		ТН	B						
		ТН	C						
		ТТ	A	ТПЛ-10	0,5	40/5	1276-59		
		ТТ	B	-					
		ТТ	C	ТПЛ-10	0,5	40/5	1276-59		
214	ТП Груздевка, Ф2ПЭ	Счетчик	EA05RL-P1B-3		0,5S/1,0	1	16666-97		
		ТН	A	НТМИ-10	0,5	10000/100	831-53		
		ТН	B						
		ТН	C						
		ТТ	A	ТПЛ-10У3	0,5	50/5	1276-59		
		ТТ	B	-					
		ТТ	C	ТПЛ-10У3	0,5	50/5	1276-59		

Продолжение таблицы 3

1	2	3	4		5	6	7	8	9
215	ТП Груздевка, Ф3-10	Счетчик	СЭТ-4ТМ.03М		0,2S/0,5	1	36697-08	ЭКОМ-3000 рег. № 17049-14 RTU-327 рег. № 41907-09	ССВ-1Г рег. № 58301-14 УСВ-3 рег. № 51644-12
		ТН	А	НТМИ-10	0,5	10000/100	831-53		
		ТН	В						
		ТН	С						
		ТТ	А	ТПЛ-10	0,5	100/5	1276-59		
		ТТ	В	-					
		ТТ	С	ТПЛ-10	0,5	100/5	1276-59		
216	ТП Груздевка, Ф4-10	Счетчик	СЭТ-4ТМ.03М		0,2S/0,5	1	36697-08		
		ТН	А	НТМИ-10	0,5	10000/100	831-53		
		ТН	В						
		ТН	С						
		ТТ	А	ТПФМ-10	0,5	100/5	814-53		
		ТТ	В	-					
		ТТ	С	ТПФМ-10	0,5	100/5	814-53		
217	ТП Груздевка, Ф-89-35	Счетчик		СЭТ-4ТМ.03М	0,2S/0,5	1	36697-08		
		ТН	А	НОМ-35	0,5	(35000/√3)/(100/√3)	187-49		
		ТН	В	НОМ-35	0,5	(35000/√3)/(100/√3)	187-49		
		ТН	С	НОМ-35	0,5	(35000/√3)/(100/√3)	187-49		
		ТТ	А	ТФН-35	0,5	300/5	664-51		
		ТТ	В	-					
		ТТ	С	ТФН-35	0,5	300/5	664-51		
218	ТП Груздевка, Т1-110	Счетчик	СЭТ-4ТМ.03М		0,2S/0,5	1	36697-08		
		ТН	А	НАМИ-110 УХЛ1	0,2	(110000/√3)/(100/√3)	24218-08		
		ТН	В	НАМИ-110 УХЛ1	0,2	(110000/√3)/(100/√3)	24218-08		
		ТН	С	НАМИ-110 УХЛ1	0,2	(110000/√3)/(100/√3)	24218-08		
		ТТ	А	ТГФМ-110 II* УХЛ1	0,2S	100/1	36672-08		
		ТТ	В	ТГФМ-110 II* УХЛ1	0,2S	100/1	36672-08		
		ТТ	С	ТГФМ-110 II* УХЛ1	0,2S	100/1	36672-08		

Продолжение таблицы 3

								8	9
219	ТП Груздевка, Т2-110	Счетчик		СЭТ-4ТМ.03М	0,2S/0,5	1	36697-08	ЭКОМ-3000 рег. № 17049-14 RTU-327 рег. № 41907-09	ССВ-1Г рег. № 58301-14 УСВ-3 рег. № 51644-12
		ТН	А	НАМИ-110 УХЛ1	0,2	(110000/√3)/(100/√3)	24218-08		
		ТН	В	НАМИ-110 УХЛ1	0,2	(110000/√3)/(100/√3)	24218-08		
		ТН	С	НАМИ-110 УХЛ1	0,2	(110000/√3)/(100/√3)	24218-08		
		ТТ	А	ТГФМ-110 II* УХЛ1	0,2S	100/1	36672-08		
		ТТ	В	ТГФМ-110 II* УХЛ1	0,2S	100/1	36672-08		
		ТТ	С	ТГФМ-110 II* УХЛ1	0,2S	100/1	36672-08		
220	ТП Гурьевск, ТСН1-0.4	Счетчик		EA05RL-P1B-4	0,5S/1,0	1	16666-97		
		ТН	А	-					
		ТН	В	-					
		ТН	С	-					
		ТТ	А	Т-0,66 У3	0,5	150/5	22656-07		
		ТТ	В	Т-0,66 У3	0,5	150/5	22656-07		
		ТТ	С	Т-0,66 У3	0,5	150/5	22656-07		
221	ТП Гурьевск, ПВ1	Счетчик		EA05RL-P2B-3	0,5S/1,0	1	16666-97		
		ТН	А	ЗНОЛ.06-10У3	0,5	(10000/√3)/(100/√3)	3344-04		
		ТН	В	ЗНОЛ.06-10У3	0,5	(10000/√3)/(100/√3)	3344-04		
		ТН	С	ЗНОЛ.06-10У3	0,5	(10000/√3)/(100/√3)	3344-04		
		ТТ	А	ТЛМ-10	0,5	600/5	2473-69		
		ТТ	В	-					
		ТТ	С	ТЛМ-10	0,5	600/5	2473-69		
222	ТП Гусинобродская, ФСЦБ	Счетчик		EA05RL-P1B-4	0,5S/1,0	1	16666-97		
		ТН	А	-					
		ТН	В	-					
		ТН	С	-					
		ТТ	А	Т-0,66	0,5S	300/5	36382-07		
		ТТ	В	Т-0,66	0,5S	300/5	36382-07		
		ТТ	С	Т-0,66	0,5S	300/5	36382-07		

Продолжение таблицы 3

1	2	3	4		5	6	7	8	9
223	ТП Гусинобродская, Вв1-10	Счетчик	EA02RAL-P1B-3		0,2S/0,5	1	16666-97	ЭКОМ-3000 рег. № 17049-14 RTU-327 рег. № 41907-09	ССВ-1Г рег. № 58301-14 УСВ-3 рег. № 51644-12
		ТН	A	НАМИ-10-95УХЛ2	0,5	10000/100	20186-00		
		ТН	B						
		ТН	C						
		ТТ	A	ТПОЛ-10-М-3 УХЛ2	0,5S	1500/5	47958-16		
		ТТ	B	ТПОЛ-10-М-3 УХЛ2	0,5S	1500/5	47958-16		
		ТТ	C	ТПОЛ-10-М-3 УХЛ2	0,5S	1500/5	47958-16		
224	ТП Гусинобродская, Вв2-10	Счетчик	EA02RAL-P1B-3		0,2S/0,5	1	16666-97		
		ТН	A	НТМИ-10-66	0,5	10000/100	831-69		
		ТН	B						
		ТН	C						
		ТТ	A	ТПОЛ-10-М-3 УХЛ2	0,5S	1500/5	47958-16		
		ТТ	B	ТПОЛ-10-М-3 УХЛ2	0,5S	1500/5	47958-16		
		ТТ	C	ТПОЛ-10-М-3 УХЛ2	0,5S	1500/5	47958-16		
225	ТП Гусинобродская, ПВ1	Счетчик	EA05RL-P1B-3		0,5S/1,0	1	16666-97		
		ТН	A	НАМИ-10-95УХЛ2	0,5	10000/100	20186-00		
		ТН	B						
		ТН	C						
		ТТ	A	ТПОФ-10	0,5	1000/5	518-50		
		ТТ	B	-					
		ТТ	C	ТПОФ-10	0,5	1000/5	518-50		
226	ТП Гусинобродская, ПВ2	Счетчик	EA05RL-P1B-3		0,5S/1,0	1	16666-97		
		ТН	A	НТМИ-10-66	0,5	10000/100	831-69		
		ТН	B						
		ТН	C						
		ТТ	A	ТПОЛ-10-М-3	0,2S	1500/5	47958-16		
		ТТ	B	ТПОЛ-10-М-3	0,2S	1500/5	47958-16		
		ТТ	C	ТПОЛ-10-М-3	0,2S	1500/5	47958-16		

Продолжение таблицы 3

							7	8	9
227	ТП Гусинобродская, ПВ3	Счетчик		EA05RL-B-3	0,5S	1	16666-97	ЭКОМ-3000 рег. № 17049-14 RTU-327 рег. № 41907-09	ССВ-1Г рег. № 58301-14 УСВ-3 рег. № 51644-12
		ТН	A	НАМИ-10-95УХЛ2	0,5	10000/100	20186-00		
		ТН	B						
		ТН	C						
		ТТ	A	ТПОЛ-10-М-3	0,2S	1500/5	47958-16		
		ТТ	B	ТПОЛ-10-М-3	0,2S	1500/5	47958-16		
		ТТ	C	ТПОЛ-10-М-3	0,2S	1500/5	47958-16		
228	ТП Гусинобродская, Ф1ПЭ(Ф3-10)	Счетчик		EA05RL-P1B-3	0,5S/1,0	1	16666-97		
		ТН	A	НАМИ-10-95УХЛ2	0,5	10000/100	20186-00		
		ТН	B						
		ТН	C						
		ТТ	A	ТПЛ-10У3	0,5	200/5	1276-59		
		ТТ	B	-					
		ТТ	C	ТПЛ-10У3	0,5	200/5	1276-59		
229	ТП Гусинобродская, Ф2-10	Счетчик		EA02RL-P1B-3	0,2S/0,5	1	16666-97		
		ТН	A	НТМИ-10-66	0,5	10000/100	831-69		
		ТН	B						
		ТН	C						
		ТТ	A	ТЛО-10	0,5	300/5	25433-06		
		ТТ	B	-					
		ТТ	C	ТЛО-10	0,5	300/5	25433-06		
230	ТП Гусинобродская, Ф2ПЭ(Ф8-10)	Счетчик		EA05RL-P1B-3	0,5S/1,0	1	16666-97		
		ТН	A	НТМИ-10-66	0,5	10000/100	831-69		
		ТН	B						
		ТН	C						
		ТТ	A	ТПЛ-10	0,5	50/5	1276-59		
		ТТ	B	-					
		ТТ	C	ТПЛ-10	0,5	50/5	1276-59		

Продолжение таблицы 3

1	2	3	4		5	6	7	8	9
231	ТП Гусинобродская, Ф5-10	Счетчик	EA02RL-P1B-3		0,2S/0,5	1	16666-97	ЭКОМ-3000 рег. № 17049-14 RTU-327 рег. № 41907-09	ССВ-1Г рег. № 58301-14 УСВ-3 рег. № 51644-12
		ТН	A	НАМИ-10-95УХЛ2	0,5	10000/100	20186-00		
		ТН	B						
		ТН	C						
		ТТ	A	ТПЛМ-10	0,5	50/5	2363-68		
		ТТ	B	-					
		ТТ	C	ТПЛМ-10	0,5	50/5	2363-68		
232	ТП Гусинобродская, Ф6-10	Счетчик	EA02RL-P1B-3		0,2S/0,5	1	16666-97		
		ТН	A	НТМИ-10-66	0,5	10000/100	831-69		
		ТН	B						
		ТН	C						
		ТТ	A	ТВЛМ-10	0,5	300/5	1856-63		
		ТТ	B	-					
		ТТ	C	ТВЛМ-10	0,5	300/5	1856-63		
233	ТП Гусинобродская, Ф7-10	Счетчик	EA02RL-P1B-3		0,2S/0,5	1	16666-97		
		ТН	A	НАМИ-10-95УХЛ2	0,5	10000/100	20186-00		
		ТН	B						
		ТН	C						
		ТТ	A	ТПЛ-10	0,5	100/5	1276-59		
		ТТ	B	-					
		ТТ	C	ТПЛ-10	0,5	100/5	1276-59		
234	ТП Гусинобродская, Т1-110	Счетчик	A1802RALQ-P4GB-DW-4		0,2S/0,5	1	31857-11		
		ТН	A	НАМИ-110 УХЛ1	0,2	(110000/√3)/(100/√3)	24218-13		
		ТН	B	НАМИ-110 УХЛ1	0,2	(110000/√3)/(100/√3)	24218-13		
		ТН	C	НАМИ-110 УХЛ1	0,2	(110000/√3)/(100/√3)	24218-13		
		ТТ	A	ТГФМ-110 УХЛ1*	0,2S	150/1	52261-12		
		ТТ	B	ТГФМ-110 УХЛ1*	0,2S	150/1	52261-12		
		ТТ	C	ТГФМ-110 УХЛ1*	0,2S	150/1	52261-12		

Продолжение таблицы 3

1	2	3	4		5	6	7	8	9
235	ТП Гусинобродская, Т2-110	Счетчик	A1802RALQ-P4GB-DW-4		0,2S/0,5	1	31857-11	ЭКОМ-3000 рег. № 17049-14 RTU-327 рег. № 41907-09	ССВ-1Г рег. № 58301-14 УСВ-3 рег. № 51644-12
		ТН	A	НАМИ-110 УХЛ1	0,2	(110000/√3)/(100/√3)	24218-13		
		ТН	B	НАМИ-110 УХЛ1	0,2	(110000/√3)/(100/√3)	24218-13		
		ТН	C	НАМИ-110 УХЛ1	0,2	(110000/√3)/(100/√3)	24218-13		
		ТТ	A	ТГФМ-110 УХЛ1*	0,2S	150/1	52261-12		
		ТТ	B	ТГФМ-110 УХЛ1*	0,2S	150/1	52261-12		
		ТТ	C	ТГФМ-110 УХЛ1*	0,2S	150/1	52261-12		
236	ТП Густафьево, Ф1-10	Счетчик	EA05RL-B-3		0,5S/1,0	1	16666-97		
		ТН	A	НАМИ-10-95УХЛ2	0,5	10000/100	20186-05		
		ТН	B						
		ТН	C						
		ТТ	A	ТЛО-10	0,2S	100/5	25433-03		
		ТТ	B	-					
		ТТ	C	ТЛО-10	0,2S	100/5	25433-03		
237	ТП Густафьево, Ф1ПЭ	Счетчик	EA05RL-B-3		0,5S/1,0	1	16666-97		
		ТН	A	НАМИ-10-95УХЛ2	0,5	10000/100	20186-05		
		ТН	B						
		ТН	C						
		ТТ	A	ТПЛ-10к	0,5	200/5	2367-68		
		ТТ	B	-					
		ТТ	C	ТПЛ-10к	0,5	200/5	2367-68		
238	ТП Густафьево, Ф2-10	Счетчик	EA05RL-B-3		0,5S/1,0	1	16666-97		
		ТН	A	НАМИ-10-95УХЛ2	0,5	10000/100	20186-05		
		ТН	B						
		ТН	C						
		ТТ	A	ТЛО-10	0,2S	200/5	25433-03		
		ТТ	B	-					
		ТТ	C	ТЛО-10	0,2S	200/5	25433-03		

Продолжение таблицы 3

1	2	3	4		5	6	7	8	9
239	ТП Густафьево, Ф2ПЭ	Счетчик	EA05RL-B-3		0,5S/1,0	1	16666-97	ЭКОМ-3000 рег. № 17049-14 RTU-327 рег. № 41907-09	ССВ-1Г рег. № 58301-14 УСВ-3 рег. № 51644-12
		ТН	A	НАМИ-10-95УХЛ2	0,5	10000/100	20186-05		
		ТН	B						
		ТН	C						
		ТТ	A	ТПЛ-10к	0,5	100/5	2367-68		
		ТТ	B	-					
		ТТ	C	ТПЛ-10к	0,5	100/5	2367-68		
240	ТП Густафьево, Т1-110	Счетчик	A1802RALQ-P4GB-DW-4		0,2S/0,5	1	31857-11		
		ТН	A	НАМИ-110 УХЛ1	0,2	(110000/√3)/(100/√3)	24218-08		
		ТН	B	НАМИ-110 УХЛ1	0,2	(110000/√3)/(100/√3)	24218-08		
		ТН	C	НАМИ-110 УХЛ1	0,2	(110000/√3)/(100/√3)	24218-08		
		ТТ	A	ТГФМ-110 II*	0,2S	100/1	36672-08		
		ТТ	B	ТГФМ-110 II*	0,2S	100/1	36672-08		
		ТТ	C	ТГФМ-110 II*	0,2S	100/1	36672-08		
241	ТП Густафьево, Т2-110	Счетчик	A1802RALQ-P4GB-DW-4		0,2S/0,5	1	31857-11		
		ТН	A	НАМИ-110 УХЛ1	0,2	(110000/√3)/(100/√3)	24218-08		
		ТН	B	НАМИ-110 УХЛ1	0,2	(110000/√3)/(100/√3)	24218-08		
		ТН	C	НАМИ-110 УХЛ1	0,2	(110000/√3)/(100/√3)	24218-08		
		ТТ	A	ТГФМ-110 II*	0,2S	100/1	36672-08		
		ТТ	B	ТГФМ-110 II*	0,2S	100/1	36672-08		
		ТТ	C	ТГФМ-110 II*	0,2S	100/1	36672-08		
242	ТП Дорогино, Вв1-10	Счетчик	EA02RAL-P1B-3		0,2S/0,5	1	16666-97		
		ТН	A	НАМИ-10-95УХЛ2	0,5	10000/100	20186-00		
		ТН	B						
		ТН	C						
		ТТ	A	ТЛО-10-1 У3	0,2S	1000/5	25433-03		
		ТТ	B	-					
		ТТ	C	ТЛО-10-1 У3	0,2S	1000/5	25433-03		

Продолжение таблицы 3

1	2	3	4		5	6	7	8	9
243	ТП Дорогино, Вв2-10	Счетчик	EA02RAL-P1B-3		0,2S/0,5	1	16666-97	ЭКОМ-3000 рег. № 17049-14 RTU-327 рег. № 41907-09	ССВ-1Г рег. № 58301-14 УСВ-3 рег. № 51644-12
		ТН	A	НАМИ-10-95УХЛ2	0,5	10000/100	20186-00		
		ТН	B						
		ТН	C						
		ТТ	A	ТЛО-10-1 У3	0,2S	1000/5	25433-03		
		ТТ	B	-					
		ТТ	C	ТЛО-10-1 У3	0,2S	1000/5	25433-03		
244	ТП Дорогино, ПВ1	Счетчик	EA05RL-P1B-3		0,5S/1,0	1	16666-97		
		ТН	A	НАМИ-10-95УХЛ2	0,5	10000/100	20186-00		
		ТН	B						
		ТН	C						
		ТТ	A	ТПОЛ-10	0,5	600/5	1261-59		
		ТТ	B	-					
		ТТ	C	ТПОЛ-10	0,5	600/5	1261-59		
245	ТП Дорогино, ПВ2	Счетчик	EA05RL-P1B-3		0,5S/1,0	1	16666-97		
		ТН	A	НАМИ-10-95УХЛ2	0,5	10000/100	20186-00		
		ТН	B						
		ТН	C						
		ТТ	A	ТПФ-10	0,5	400/5	517-50		
		ТТ	B	-					
		ТТ	C	ТПФ-10	0,5	400/5	517-50		
246	ТП Дорогино, ПВ-3 (ВИПЭ)	Счетчик	EA02RAL-P1B-3		0,2S/0,5	1	16666-97		
		ТН	A	НАМИ-10-95УХЛ2	0,5	10000/100	20186-00		
		ТН	B						
		ТН	C						
		ТТ	A	ТПОЛ-10	0,5	600/5	1261-59		
		ТТ	B	ТПОЛ-10	0,5	600/5	1261-59		
		ТТ	C	ТПОЛ-10	0,5	600/5	1261-59		

Продолжение таблицы 3

1	2	3	4		5	6	7	8	9
247	ТП Дорогино, Ф10-10	Счетчик	EA02RL-P1B-3		0,2S/0,5	1	16666-97	ЭКОМ-3000 рег. № 17049-14 RTU-327 рег. № 41907-09	ССВ-1Г рег. № 58301-14 УСВ-3 рег. № 51644-12
		ТН	А	НАМИ-10-95УХЛ2	0,5	10000/100	20186-00		
		ТН	В						
		ТН	С						
		ТТ	А	ТПЛ-10	0,5	300/5	1276-59		
		ТТ	В	-					
		ТТ	С	ТПЛ-10	0,5	300/5	1276-59		
248	ТП Дорогино, Ф1ПЭ	Счетчик	EA05RL-P1B-3		0,5S/1,0	1	16666-97		
		ТН	А	НАМИ-10-95УХЛ2	0,5	10000/100	20186-00		
		ТН	В						
		ТН	С						
		ТТ	А	ТПФМ-10	0,5	100/5	814-53		
		ТТ	В	-					
		ТТ	С	ТПФМ-10	0,5	100/5	814-53		
249	ТП Дорогино, Ф2-10	Счетчик	EA05RL-B-3		0,5S/1,0	1	16666-97		
		ТН	А	НАМИ-10-95УХЛ2	0,5	10000/100	20186-00		
		ТН	В						
		ТН	С						
		ТТ	А	ТПЛ-10У3	0,5	300/5	1276-59		
		ТТ	В	-					
		ТТ	С	ТПЛ-10У3	0,5	300/5	1276-59		
250	ТП Дорогино, Ф2ПЭ	Счетчик	EA05RL-P1B-3		0,5S/1,0	1	16666-97		
		ТН	А	НАМИ-10-95УХЛ2	0,5	10000/100	20186-00		
		ТН	В						
		ТН	С						
		ТТ	А	ТПФМ-10	0,5	100/5	814-53		
		ТТ	В	-					
		ТТ	С	ТПФМ-10	0,5	100/5	814-53		

Продолжение таблицы 3

1	2	3	4		5	6	7	8	9
251	ТП Дорогино, Т1-110	Счетчик	A1802RALQ-P4GB-DW-4		0,2S/0,5	1	31857-11	ЭКОМ-3000 рег. № 17049-14 RTU-327 рег. № 41907-09	ССВ-1Г рег. № 58301-14 УСВ-3 рег. № 51644-12
		ТН	A	НАМИ-110 УХЛ1	0,2	(110000/√3)/(100/√3)	24218-13		
		ТН	B	НАМИ-110 УХЛ1	0,2	(110000/√3)/(100/√3)	24218-13		
		ТН	C	НАМИ-110 УХЛ1	0,2	(110000/√3)/(100/√3)	24218-13		
		ТТ	A	ТОГФМ-110	0,2S	100/1	53344-13		
		ТТ	B	ТОГФМ-110	0,2S	100/1	53344-13		
		ТТ	C	ТОГФМ-110	0,2S	100/1	53344-13		
252	ТП Дорогино, Т2-110	Счетчик	A1802RALQ-P4GB-DW-4		0,2S/0,5	1	31857-11		
		ТН	A	НАМИ-110 УХЛ1	0,2	(110000/√3)/(100/√3)	24218-13		
		ТН	B	НАМИ-110 УХЛ1	0,2	(110000/√3)/(100/√3)	24218-13		
		ТН	C	НАМИ-110 УХЛ1	0,2	(110000/√3)/(100/√3)	24218-13		
		ТТ	A	ТОГФМ-110	0,2S	100/1	53344-13		
		ТТ	B	ТОГФМ-110	0,2S	100/1	53344-13		
		ТТ	C	ТОГФМ-110	0,2S	100/1	53344-13		
253	ТП Дорогино, Ю12С-110	Счетчик	A1802RALQ-P4GB-DW-4		0,2S/0,5	1	31857-11		
		ТН	A	НАМИ-110 УХЛ1	0,2	(110000/√3)/(100/√3)	24218-13		
		ТН	B	НАМИ-110 УХЛ1	0,2	(110000/√3)/(100/√3)	24218-13		
		ТН	C	НАМИ-110 УХЛ1	0,2	(110000/√3)/(100/√3)	24218-13		
		ТТ	A	ТОГФМ-110	0,2S	600/1	53344-13		
		ТТ	B	ТОГФМ-110	0,2S	600/1	53344-13		
		ТТ	C	ТОГФМ-110	0,2S	600/1	53344-13		
254	ТП Дорогино, Ю12Ю-110	Счетчик	A1802RALQ-P4GB-DW-4		0,2S/0,5	1	31857-11		
		ТН	A	НАМИ-110 УХЛ1	0,2	(110000/√3)/(100/√3)	24218-13		
		ТН	B	НАМИ-110 УХЛ1	0,2	(110000/√3)/(100/√3)	24218-13		
		ТН	C	НАМИ-110 УХЛ1	0,2	(110000/√3)/(100/√3)	24218-13		
		ТТ	A	ТОГФМ-110	0,2S	600/1	53344-13		
		ТТ	B	ТОГФМ-110	0,2S	600/1	53344-13		
		ТТ	C	ТОГФМ-110	0,2S	600/1	53344-13		

Продолжение таблицы 3

1	2	3	4		5	6	7	8	9
255	ТП Драгунская, Ф1-10	Счетчик	EA05RL-B-3		0,5S/1,0	1	16666-97	ЭКОМ-3000 рег. № 17049-14 RTU-327 рег. № 41907-09	ССВ-1Г рег. № 58301-14 УСВ-3 рег. № 51644-12
		ТН	A	НАМИ-10-95УХЛ2	0,5	10000/100	20186-05		
		ТН	B						
		ТН	C						
		ТТ	A	ТПЛ-10	0,5	200/5	1276-59		
		ТТ	B	-					
		ТТ	C	ТПЛ-10	0,5	200/5	1276-59		
256	ТП Драгунская, Ф1ПЭ	Счетчик	EA05RL-B-3		0,5S/1,0	1	16666-97		
		ТН	A	НАМИ-10-95УХЛ2	0,5	10000/100	20186-05		
		ТН	B						
		ТН	C						
		ТТ	A	ТОЛ 10-1	0,5	40/5	15128-01		
		ТТ	B	-					
		ТТ	C	ТОЛ 10-1	0,5	40/5	15128-01		
257	ТП Драгунская, Ф2ПЭ	Счетчик	EA05RL-B-3		0,5S/1,0	1	16666-97		
		ТН	A	НАМИ-10-95УХЛ2	0,5	10000/100	20186-05		
		ТН	B						
		ТН	C						
		ТТ	A	ТПЛ-10У3	0,5	50/5	1276-59		
		ТТ	B	-					
		ТТ	C	ТПЛ-10У3	0,5	50/5	1276-59		
258	ТП Драгунская, Т1-110	Счетчик	A1802RALQ-P4GB-DW-4		0,2S/0,5	1	31857-11		
		ТН	A	НАМИ-110 УХЛ1	0,2	(110000/√3)/(100/√3)	24218-08		
		ТН	B	НАМИ-110 УХЛ1	0,2	(110000/√3)/(100/√3)	24218-08		
		ТН	C	НАМИ-110 УХЛ1	0,2	(110000/√3)/(100/√3)	24218-08		
		ТТ	A	ТГФМ-110	0,2S	100/1	52261-12		
		ТТ	B	ТГФМ-110	0,2S	100/1	52261-12		
		ТТ	C	ТГФМ-110	0,2S	100/1	52261-12		

Продолжение таблицы 3

1	2	3	4		5	6	7	8	9
259	ТП Драгунская, Т2-110	Счетчик	A1802RALQ-P4GB-DW-4		0,2S/0,5	1	31857-11	ЭКОМ-3000 рег. № 17049-14 RTU-327 рег. № 41907-09	ССВ-1Г рег. № 58301-14 УСВ-3 рег. № 51644-12
		ТН	A	НАМИ-110 УХЛ1	0,2	(110000/√3)/(100/√3)	24218-08		
		ТН	B	НАМИ-110 УХЛ1	0,2	(110000/√3)/(100/√3)	24218-08		
		ТН	C	НАМИ-110 УХЛ1	0,2	(110000/√3)/(100/√3)	24218-08		
		ТТ	A	ТГФМ-110	0,2S	100/1	52261-12		
		ТТ	B	ТГФМ-110	0,2S	100/1	52261-12		
		ТТ	C	ТГФМ-110	0,2S	100/1	52261-12		
260	ТП Дуброво, Т1-110	Счетчик	A1802RALQ-P4GB-DW-4		0,2S/0,5	1	31857-06		
		ТН	A	СРВ 123	0,2	(110000/√3)/(100/√3)	15853-96		
		ТН	B	СРВ 123	0,2	(110000/√3)/(100/√3)	15853-96		
		ТН	C	СРВ 123	0,2	(110000/√3)/(100/√3)	15853-96		
		ТТ	A	ТГФ-110	0,2S	50/5	58287-14		
		ТТ	B	ТГФ-110	0,2S	50/5	58287-14		
		ТТ	C	ТГФ-110	0,2S	50/5	58287-14		
261	ТП Думный, Т1-110	Счетчик	A1802RALQ-P4GB-DW-4		0,2S/0,5	1	31857-11		
		ТН	A	НАМИ-110 УХЛ1	0,2	(110000/√3)/(100/√3)	24218-13		
		ТН	B	НАМИ-110 УХЛ1	0,2	(110000/√3)/(100/√3)	24218-13		
		ТН	C	НАМИ-110 УХЛ1	0,2	(110000/√3)/(100/√3)	24218-13		
		ТТ	A	ТГФМ-110 II УХЛ1	0,2S	75/1	52261-12		
		ТТ	B	ТГФМ-110 II УХЛ1	0,2S	75/1	52261-12		
		ТТ	C	ТГФМ-110 II УХЛ1	0,2S	75/1	52261-12		
262	ТП Дупленская, ФСЦБ	Счетчик	EA05RAL-B-4		0,5S/1,0	1	16666-97		
		ТН	A	-					
		ТН	B	-					
		ТН	C	-					
		ТТ	A	Т-0,66 У3	0,5S	300/5	17551-06		
		ТТ	B	Т-0,66 У3	0,5S	300/5	17551-06		
		ТТ	C	Т-0,66 У3	0,5S	300/5	17551-06		

Продолжение таблицы 3

1	2	3	4		5	6	7	8	9
263	ТП Дупленская, Вв1-10	Счетчик	EA02RAL-P1B-3		0,2S/0,5	1	16666-97	ЭКОМ-3000 рег. № 17049-14 RTU-327 рег. № 41907-09	ССВ-1Г рег. № 58301-14 УСВ-3 рег. № 51644-12
		ТН	А	НАМИ-10-95УХЛ2	0,5	10000/100	20186-05		
		ТН	В						
		ТН	С						
		ТТ	А	ТЛО-10	0,2S	1000/5	25433-06		
		ТТ	В	-					
		ТТ	С	ТЛО-10	0,2S	1000/5	25433-06		
264	ТП Дупленская, Вв2-10	Счетчик	EA02RAL-P1B-3		0,2S/0,5	1	16666-97		
		ТН	А	НАМИ-10-95УХЛ2	0,5	10000/100	20186-05		
		ТН	В						
		ТН	С						
		ТТ	А	ТЛО-10	0,2S	1000/5	25433-06		
		ТТ	В	-					
		ТТ	С	ТЛО-10	0,2S	1000/5	25433-06		
265	ТП Дупленская, ПВ1	Счетчик	EA05RL-P1B-3		0,5S/1,0	1	16666-97		
		ТН	А	НАМИ-10-95УХЛ2	0,5	10000/100	20186-05		
		ТН	В						
		ТН	С						
		ТТ	А	ТПОФ	0,5	800/5	518-50		
		ТТ	В	ТПОФ	0,5	800/5	518-50		
		ТТ	С	ТПОФ	0,5	800/5	518-50		
266	ТП Дупленская, ПВ2	Счетчик	EA05RL-P1B-3		0,5S/1,0	1	16666-97		
		ТН	А	НАМИ-10-95УХЛ2	0,5	10000/100	20186-05		
		ТН	В						
		ТН	С						
		ТТ	А	ТПОФ	0,5	800/5	518-50		
		ТТ	В	ТПОФ	0,5	800/5	518-50		
		ТТ	С	ТПОФ	0,5	800/5	518-50		

Продолжение таблицы 3

1	2	3	4		5	6	7	8	9
267	ТП Дупленская, Ф1ПЭ-10	Счетчик	EA05RL-P1B-3		0,5S/1,0	1	16666-97	ЭКОМ-3000 рег. № 17049-14 RTU-327 рег. № 41907-09	ССВ-1Г рег. № 58301-14 УСВ-3 рег. № 51644-12
		ТН	A	НАМИ-10-95УХЛ2	0,5	10000/100	20186-05		
		ТН	B						
		ТН	C						
		ТТ	A	ТПЛ-10	0,5	50/5	1276-59		
		ТТ	B	-					
		ТТ	C	ТПЛ-10	0,5	50/5	1276-59		
268	ТП Дупленская, Ф2ПЭ-10	Счетчик	EA05RL-P1B-3		0,5S/1,0	1	16666-97		
		ТН	A	НАМИ-10-95УХЛ2	0,5	10000/100	20186-05		
		ТН	B						
		ТН	C						
		ТТ	A	ТПЛМ-10	0,5	50/5	2363-68		
		ТТ	B	-					
		ТТ	C	ТПЛМ-10	0,5	50/5	2363-68		
269	ТП Дупленская, Ф4-10	Счетчик	EA02RAL-P1B-3		0,2S/0,5	1	16666-97		
		ТН	A	НАМИ-10-95УХЛ2	0,5	10000/100	20186-05		
		ТН	B						
		ТН	C						
		ТТ	A	ТПФМ-10	0,5	100/5	814-53		
		ТТ	B	-					
		ТТ	C	ТПЛ-10	0,5	100/5	1276-59		
270	ТП Дупленская, Ф5-10	Счетчик	EA02RAL-P1B-3		0,2S/0,5	1	16666-97		
		ТН	A	НАМИ-10-95УХЛ2	0,5	10000/100	20186-05		
		ТН	B						
		ТН	C						
		ТТ	A	ТПЛ-10-М У2	0,5S	100/5	22192-07		
		ТТ	B	-					
		ТТ	C	ТПЛ-10-М У2	0,5S	100/5	22192-07		

Продолжение таблицы 3

1	2	3		4	5	6	7	8	9
271	ТП Дупленская, Ф6-10	Счетчик		EA02RAL-P1B-3	0,2S/0,5	1	16666-97	ЭКОМ-3000 рег. № 17049-14 RTU-327 рег. № 41907-09	ССВ-1Г рег. № 58301-14 УСВ-3 рег. № 51644-12
		ТН	A	НАМИ-10-95УХЛ2	0,5	10000/100	20186-05		
		ТН	B						
		ТН	C						
		ТТ	A	ТПФ-10	0,5	50/5	517-50		
		ТТ	B	-					
		ТТ	C	ТПФ-10	0,5	50/5	517-50		
272	ТП Дупленская, Ф-86-35	Счетчик		A1802RALXQ-P4GB-DW-4	0,2S/0,5	1	31857-06		
		ТН	A	НАМИ-35 УХЛ1	0,2	35000/100	19813-09		
		ТН	B						
		ТН	C						
		ТТ	A	STSM-38	0,2S	75/1	37491-08		
		ТТ	B	STSM-38	0,2S	75/1	37491-08		
		ТТ	C	STSM-38	0,2S	75/1	37491-08		
273	ТП Дупленская, Т1-110	Счетчик		A1802RAL-P4GB-DW-4	0,2S/0,5	1	31857-06		
		ТН	A	НАМИ-110 УХЛ1	0,2	(110000/√3)/(100/√3)	24218-08		
		ТН	B	НАМИ-110 УХЛ1	0,2	(110000/√3)/(100/√3)	24218-08		
		ТН	C	НАМИ-110 УХЛ1	0,2	(110000/√3)/(100/√3)	24218-08		
		ТТ	A	ТГФМ-110 II*	0,2S	100/1	36672-08		
		ТТ	B	ТГФМ-110 II*	0,2S	100/1	36672-08		
		ТТ	C	ТГФМ-110 II*	0,2S	100/1	36672-08		
274	ТП Дупленская, Т2-110	Счетчик		A1802RALQ-P4GB-DW-4	0,2S/0,5	1	31857-06		
		ТН	A	НАМИ-110 УХЛ1	0,2	(110000/√3)/(100/√3)	24218-08		
		ТН	B	НАМИ-110 УХЛ1	0,2	(110000/√3)/(100/√3)	24218-08		
		ТН	C	НАМИ-110 УХЛ1	0,2	(110000/√3)/(100/√3)	24218-08		
		ТТ	A	ТГФМ-110 II*	0,2S	100/1	36672-08		
		ТТ	B	ТГФМ-110 II*	0,2S	100/1	36672-08		
		ТТ	C	ТГФМ-110 II*	0,2S	100/1	36672-08		

Продолжение таблицы 3

1	2	3	4		5	6	7	8	9
275	ТП Евсино, Вв1-10	Счетчик	EA02RAL-P1B-3		0,2S/0,5	1	16666-97	ЭКОМ-3000 рег. № 17049-14 RTU-327 рег. № 41907-09	ССВ-1Г рег. № 58301-14 УСВ-3 рег. № 51644-12
		ТН	A	НТМИ-10	0,5	10000/100	831-53		
		ТН	B						
		ТН	C						
		ТТ	A	ТЛО-10	0,2S	1000/5	25433-06		
		ТТ	B	-					
		ТТ	C	ТЛО-10	0,2S	1000/5	25433-06		
276	ТП Евсино, Вв2-10	Счетчик	EA02RAL-P1B-3		0,2S/0,5	1	16666-97		
		ТН	A	НТМИ-10	0,5	10000/100	831-53		
		ТН	B						
		ТН	C						
		ТТ	A	ТЛО-10	0,2S	1000/5	25433-06		
		ТТ	B	-					
		ТТ	C	ТЛО-10	0,2S	1000/5	25433-06		
277	ТП Евсино, ПВ1	Счетчик	EA05RL-P1B-3		0,5S/1,0	1	16666-97		
		ТН	A	НТМИ-10	0,5	10000/100	831-53		
		ТН	B						
		ТН	C						
		ТТ	A	ТПОЛ-10	0,5	600/5	1261-59		
		ТТ	B	-					
		ТТ	C	ТПОЛ-10	0,5	600/5	1261-59		
278	ТП Евсино, ПВ2	Счетчик	EA05RL-P1B-3		0,5S/1,0	1	16666-97		
		ТН	A	НТМИ-10	0,5	10000/100	831-53		
		ТН	B						
		ТН	C						
		ТТ	A	ТПОЛ-10	0,5	600/5	1261-59		
		ТТ	B	-					
		ТТ	C	ТПОЛ-10	0,5	600/5	1261-59		

Продолжение таблицы 3

1	2	3	4		5	6	7	8	9
279	ТП Евсино, ПВ3(ВИПЭ)	Счетчик	EA02RL-P1B-3		0,2S/0,5	1	16666-97	ЭКОМ-3000 рег. № 17049-14 RTU-327 рег. № 41907-09	ССВ-1Г рег. № 58301-14 УСВ-3 рег. № 51644-12
		ТН	A	НТМИ-10	0,5	10000/100	831-53		
		ТН	B						
		ТН	C						
		ТТ	A	ТПОЛ-10	0,5	1500/5	1261-59		
		ТТ	B	ТПОЛ-10	0,5	1500/5	1261-59		
		ТТ	C	ТПОЛ-10	0,5	1500/5	1261-59		
280	ТП Евсино, Ф1-10	Счетчик	EA02RL-P1B-3		0,2S/0,5	1	16666-97		
		ТН	A	НТМИ-10	0,5	10000/100	831-53		
		ТН	B						
		ТН	C						
		ТТ	A	ТЛП-10	0,2S	100/5	30709-05		
		ТТ	B	-					
		ТТ	C	ТЛП-10	0,2S	100/5	30709-05		
281	ТП Евсино, Ф11-10	Счетчик	EA02RL-P1B-3		0,2S/0,5	1	16666-97		
		ТН	A	НТМИ-10	0,5	10000/100	831-53		
		ТН	B						
		ТН	C						
		ТТ	A	ТПЛ-10	0,5	400/5	1276-59		
		ТТ	B	-					
		ТТ	C	ТПЛ-10	0,5	400/5	1276-59		
282	ТП Евсино, Ф1ПЭ	Счетчик	EA05RL-P1B-3		0,5S/1,0	1	16666-97		
		ТН	A	НТМИ-10	0,5	10000/100	831-53		
		ТН	B						
		ТН	C						
		ТТ	A	ТПФМ-10	0,5	100/5	814-53		
		ТТ	B	-					
		ТТ	C	ТПФМ-10	0,5	100/5	814-53		

Продолжение таблицы 3

1	2	3	4		5	6	7	8	9
283	ТП Евсино, Ф2-10	Счетчик	EA02RAL-P1B-3		0,2S/0,5	1	16666-97	ЭКОМ-3000 рег. № 17049-14 RTU-327 рег. № 41907-09	ССВ-1Г рег. № 58301-14 УСВ-3 рег. № 51644-12
		ТН	A	НТМИ-10	0,5	10000/100	831-53		
		ТН	B						
		ТН	C						
		ТТ	A	ТПЛМ-10	0,5	400/5	2363-68		
		ТТ	B	-					
		ТТ	C	ТПЛМ-10	0,5	400/5	2363-68		
284	ТП Евсино, Ф2ПЭ	Счетчик	EA05RL-P1B-3		0,5S/1,0	1	16666-97		
		ТН	A	НТМИ-10	0,5	10000/100	831-53		
		ТН	B						
		ТН	C						
		ТТ	A	ТПФМ-10	0,5	100/5	814-53		
		ТТ	B	-					
		ТТ	C	ТПФМ-10	0,5	100/5	814-53		
285	ТП Евсино, Ф4-10	Счетчик	EA02RL-P1B-3		0,2S/0,5	1	16666-97		
		ТН	A	НТМИ-10	0,5	10000/100	831-53		
		ТН	B						
		ТН	C						
		ТТ	A	ТЛО-10	0,2S	100/5	25433-03		
		ТТ	B	-					
		ТТ	C	ТЛО-10	0,2S	100/5	25433-03		
286	ТП Евсино, Ф1-35	Счетчик	EA02RL-P1B-3		0,2S/0,5	1	16666-97		
		ТН	A	ЗНОМ-35-65	0,5	(35000/√3)/(100/√3)	912-70		
		ТН	B	ЗНОМ-35-65	0,5	(35000/√3)/(100/√3)	912-70		
		ТН	C	ЗНОМ-35-65	0,5	(35000/√3)/(100/√3)	912-70		
		ТТ	A	ТФЗМ-35Б-1У1	0,5	200/5	3689-73		
		ТТ	B	-					
		ТТ	C	ТФЗМ-35Б-1У1	0,5	200/5	3689-73		

Продолжение таблицы 3

1	2	3	4		5	6	7	8	9
287	ТП Евсино, Т1-110	Счетчик	A1802RALQ-P4GB-DW-4		0,2S/0,5	1	31857-11	ЭКОМ-3000 рег. № 17049-14 RTU-327 рег. № 41907-09	ССВ-1Г рег. № 58301-14 УСВ-3 рег. № 51644-12
		ТН	A	НАМИ-110 УХЛ1	0,2	(110000/√3)/(100/√3)	24218-13		
		ТН	B	НАМИ-110 УХЛ1	0,2	(110000/√3)/(100/√3)	24218-13		
		ТН	C	НАМИ-110 УХЛ1	0,2	(110000/√3)/(100/√3)	24218-13		
		ТТ	A	ТОГФМ-110 II* УХЛ1*	0,2S	100/1	53344-13		
		ТТ	B	ТОГФМ-110 II* УХЛ1*	0,2S	100/1	53344-13		
		ТТ	C	ТОГФМ-110 II* УХЛ1*	0,2S	100/1	53344-13		
288	ТП Евсино, Т2-110	Счетчик	A1802RALQ-P4GB-DW-4		0,2S/0,5	1	31857-11		
		ТН	A	НАМИ-110 УХЛ1	0,2	(110000/√3)/(100/√3)	24218-13		
		ТН	B	НАМИ-110 УХЛ1	0,2	(110000/√3)/(100/√3)	24218-13		
		ТН	C	НАМИ-110 УХЛ1	0,2	(110000/√3)/(100/√3)	24218-13		
		ТТ	A	ТОГФМ-110 II* УХЛ1*	0,2S	100/1	53344-13		
		ТТ	B	ТОГФМ-110 II* УХЛ1*	0,2S	100/1	53344-13		
		ТТ	C	ТОГФМ-110 II* УХЛ1*	0,2S	100/1	53344-13		
289	ТП Евсино, Ю11С-110	Счетчик	A1802RALQ-P4GB-DW-4		0,2S/0,5	1	31857-11		
		ТН	A	НАМИ-110 УХЛ1	0,2	(110000/√3)/(100/√3)	24218-13		
		ТН	B	НАМИ-110 УХЛ1	0,2	(110000/√3)/(100/√3)	24218-13		
		ТН	C	НАМИ-110 УХЛ1	0,2	(110000/√3)/(100/√3)	24218-13		
		ТТ	A	ТОГФМ-110	0,2S	600/1	53344-13		
		ТТ	B	ТОГФМ-110	0,2S	600/1	53344-13		
		ТТ	C	ТОГФМ-110	0,2S	600/1	53344-13		
290	ТП Евсино, Ю11Ю-110	Счетчик	A1802RALQ-P4GB-DW-4		0,2S/0,5	1	31857-11		
		ТН	A	НАМИ-110 УХЛ1	0,2	(110000/√3)/(100/√3)	24218-13		
		ТН	B	НАМИ-110 УХЛ1	0,2	(110000/√3)/(100/√3)	24218-13		
		ТН	C	НАМИ-110 УХЛ1	0,2	(110000/√3)/(100/√3)	24218-13		
		ТТ	A	ТОГФМ-110	0,2S	600/1	53344-13		
		ТТ	B	ТОГФМ-110	0,2S	600/1	53344-13		
		ТТ	C	ТОГФМ-110	0,2S	600/1	53344-13		

Продолжение таблицы 3

1	2	3	4		5	6	7	8	9
291	ТП Егозово, Ф1ПЭ	Счетчик	EA02RL-P1B-3		0,2S/0,5	1	16666-97	ЭКОМ-3000 рег. № 17049-14 RTU-327 рег. № 41907-09	ССВ-1Г рег. № 58301-14 УСВ-3 рег. № 51644-12
		ТН	А	НАМИ-10-95УХЛ2	0,5	10000/100	20186-00		
		ТН	В						
		ТН	С						
		ТТ	А	ТПЛ-10-М-1	0,5S	75/5	47958-16		
		ТТ	В	-					
		ТТ	С	ТПЛ-10-М-1	0,5S	75/5	47958-16		
292	ТП Егозово, Ф2ПЭ	Счетчик	EA02RL-P1B-3		0,2S/0,5	1	16666-97		
		ТН	А	ЗНОЛ.06-10У3	0,5	(10000/√3)/(100/√3)	3344-04		
		ТН	В	ЗНОЛ.06-10У3	0,5	(10000/√3)/(100/√3)	3344-04		
		ТН	С	ЗНОЛ.06-10У3	0,5	(10000/√3)/(100/√3)	3344-04		
		ТТ	А	ТПЛ-10-М-1 У2	0,5S	75/5	47958-16		
		ТТ	В	-					
		ТТ	С	ТПЛ-10-М-1 У2	0,5S	75/5	47958-16		
293	ТП Егозово, Ф3-10	Счетчик	EA02RL-P1B-3		0,2S/0,5	1	16666-97		
		ТН	А	НАМИ-10-95УХЛ2	0,5	10000/100	20186-00		
		ТН	В						
		ТН	С						
		ТТ	А	ТПОЛ-10	0,5	600/5	1261-59		
		ТТ	В	-					
		ТТ	С	ТПОЛ-10	0,5	600/5	1261-59		
294	ТП Егозово, Ф4-10	Счетчик	EA02RL-P1B-3		0,2S/0,5	1	16666-97		
		ТН	А	ЗНОЛ.06-10У3	0,5	(10000/√3)/(100/√3)	3344-04		
		ТН	В	ЗНОЛ.06-10У3	0,5	(10000/√3)/(100/√3)	3344-04		
		ТН	С	ЗНОЛ.06-10У3	0,5	(10000/√3)/(100/√3)	3344-04		
		ТТ	А	ТПЛ-10	0,5	200/5	1276-59		
		ТТ	В	-					
		ТТ	С	ТПЛ-10	0,5	200/5	1276-59		

Продолжение таблицы 3

1	2	3	4		5	6	7	8	9
295	ТП Егозово, Ф6-10	Счетчик	EA02RL-P1B-3		0,2S/0,5	1	16666-97	ЭКОМ-3000 рег. № 17049-14 RTU-327 рег. № 41907-09	ССВ-1Г рег. № 58301-14 УСВ-3 рег. № 51644-12
		ТН	A	ЗНОЛ.06-10У3	0,5	(10000/√3)/(100/√3)	3344-04		
		ТН	B	ЗНОЛ.06-10У3	0,5	(10000/√3)/(100/√3)	3344-04		
		ТН	C	ЗНОЛ.06-10У3	0,5	(10000/√3)/(100/√3)	3344-04		
		ТТ	A	ТЛО-10-3 У3	0,2S	50/5	25433-03		
		ТТ	B	-					
		ТТ	C	ТЛО-10-3 У3	0,2S	50/5	25433-03		
296	ТП Егозово, Ф7-10	Счетчик	EA02RL-P1B-3		0,2S/0,5	1	16666-97		
		ТН	A	НАМИ-10-95УХЛ2	0,5	10000/100	20186-00		
		ТН	B						
		ТН	C						
		ТТ	A	ТПЛ-10	0,5	300/5	1276-59		
		ТТ	B	-					
		ТТ	C	ТПЛ-10	0,5	300/5	1276-59		
297	ТП Егозово, Ф8-10	Счетчик	EA02RL-P1B-3		0,2S/0,5	1	16666-97		
		ТН	A	ЗНОЛ.06-10У3	0,5	(10000/√3)/(100/√3)	3344-04		
		ТН	B	ЗНОЛ.06-10У3	0,5	(10000/√3)/(100/√3)	3344-04		
		ТН	C	ЗНОЛ.06-10У3	0,5	(10000/√3)/(100/√3)	3344-04		
		ТТ	A	ТПЛ-10	0,5	400/5	1276-59		
		ТТ	B	-					
		ТТ	C	ТПЛ-10	0,5	400/5	1276-59		
298	ТП Егозово, Т1-110	Счетчик	A1802RALQ-P4GB-DW-4		0,2S/0,5	1	31857-11		
		ТН	A	НАМИ-110 УХЛ1	0,2	(110000/√3)/(100/√3)	24218-08		
		ТН	B	НАМИ-110 УХЛ1	0,2	(110000/√3)/(100/√3)	24218-08		
		ТН	C	НАМИ-110 УХЛ1	0,2	(110000/√3)/(100/√3)	24218-08		
		ТТ	A	ТГФМ-110 II* УХЛ1*	0,2S	100/1	36672-08		
		ТТ	B	ТГФМ-110 II* УХЛ1*	0,2S	100/1	36672-08		
		ТТ	C	ТГФМ-110 II* УХЛ1*	0,2S	100/1	36672-08		

Продолжение таблицы 3

1	2	3	4		5	6	7	8	9
299	ТП Егозово, Т2-110	Счетчик	A1802RALQ-P4GB-DW-4		0,2S/0,5	1	31857-11	ЭКОМ-3000 рег. № 17049-14 RTU-327 рег. № 41907-09	ССВ-1Г рег. № 58301-14 УСВ-3 рег. № 51644-12
		ТН	A	НАМИ-110 УХЛ1	0,2	(110000/√3)/(100/√3)	24218-08		
		ТН	B	НАМИ-110 УХЛ1	0,2	(110000/√3)/(100/√3)	24218-08		
		ТН	C	НАМИ-110 УХЛ1	0,2	(110000/√3)/(100/√3)	24218-08		
		ТТ	A	ТГФМ-110 II* УХЛ1*	0,2S	100/1	36672-08		
		ТТ	B	ТГФМ-110 II* УХЛ1*	0,2S	100/1	36672-08		
		ТТ	C	ТГФМ-110 II* УХЛ1*	0,2S	100/1	36672-08		
300	ТП Ерунаково, Ф1-10	Счетчик	EA02RL-P1B-3		0,2S/0,5	1	16666-97		
		ТН	A	ЗНОЛ.06-10У3	0,5	(10000/√3)/(100/√3)	3344-04		
		ТН	B	ЗНОЛ.06-10У3	0,5	(10000/√3)/(100/√3)	3344-04		
		ТН	C	ЗНОЛ.06-10У3	0,5	(10000/√3)/(100/√3)	3344-04		
		ТТ	A	ТПЛ-10	0,5	100/5	1276-59		
		ТТ	B	-					
		ТТ	C	ТПЛ-10	0,5	100/5	1276-59		
301	ТП Ерунаково, Ф11-10	Счетчик	EA05RL-B-3		0,5S/1,0	1	16666-97		
		ТН	A	ЗНОЛ.06-10У3	0,5	(10000/√3)/(100/√3)	3344-04		
		ТН	B	ЗНОЛ.06-10У3	0,5	(10000/√3)/(100/√3)	3344-04		
		ТН	C	ЗНОЛ.06-10У3	0,5	(10000/√3)/(100/√3)	3344-04		
		ТТ	A	ТПЛ-10	0,5	200/5	1276-59		
		ТТ	B	-					
		ТТ	C	ТПЛ-10	0,5	200/5	1276-59		
302	ТП Ерунаково, Ф14-10	Счетчик	EA02RL-P1B-3		0,2S/0,5	1	16666-97		
		ТН	A	ЗНОЛ.06-10У3	0,5	(10000/√3)/(100/√3)	3344-04		
		ТН	B	ЗНОЛ.06-10У3	0,5	(10000/√3)/(100/√3)	3344-04		
		ТН	C	ЗНОЛ.06-10У3	0,5	(10000/√3)/(100/√3)	3344-04		
		ТТ	A	ТЛП-10 21 УЗ	0,2S	100/5	30709-05		
		ТТ	B	-					
		ТТ	C	ТЛП-10 21 УЗ	0,2S	100/5	30709-05		

Продолжение таблицы 3

1	2	3	4		5	6	7	8	9
303	ТП Ерунаково, Ф15-10	Счетчик	EA05RL-B-3		0,5S/1,0	1	16666-97	ЭКОМ-3000 рег. № 17049-14 RTU-327 рег. № 41907-09	ССВ-1Г рег. № 58301-14 УСВ-3 рег. № 51644-12
		ТН	A	ЗНОЛ.06-10У3	0,5	(10000/√3)/(100/√3)	3344-04		
		ТН	B	ЗНОЛ.06-10У3	0,5	(10000/√3)/(100/√3)	3344-04		
		ТН	C	ЗНОЛ.06-10У3	0,5	(10000/√3)/(100/√3)	3344-04		
		ТТ	A	ТПЛ-10	0,5	200/5	1276-59		
		ТТ	B	-					
		ТТ	C	ТПЛ-10	0,5	200/5	1276-59		
304	ТП Ерунаково, Ф2-10	Счетчик	EA02RL-P1B-3		0,2S/0,5	1	16666-97		
		ТН	A	ЗНОЛ.06-10У3	0,5	(10000/√3)/(100/√3)	3344-04		
		ТН	B	ЗНОЛ.06-10У3	0,5	(10000/√3)/(100/√3)	3344-04		
		ТН	C	ЗНОЛ.06-10У3	0,5	(10000/√3)/(100/√3)	3344-04		
		ТТ	A	ТПЛ-10	0,5	100/5	1276-59		
		ТТ	B	-					
		ТТ	C	ТПЛ-10	0,5	100/5	1276-59		
305	ТП Ерунаково, Ф7-10	Счетчик	EA02RL-P1B-3		0,2S/0,5	1	16666-97		
		ТН	A	ЗНОЛ.06-10У3	0,5	(10000/√3)/(100/√3)	3344-04		
		ТН	B	ЗНОЛ.06-10У3	0,5	(10000/√3)/(100/√3)	3344-04		
		ТН	C	ЗНОЛ.06-10У3	0,5	(10000/√3)/(100/√3)	3344-04		
		ТТ	A	ТПЛ-10	0,5	100/5	1276-59		
		ТТ	B	-					
		ТТ	C	ТПЛ-10	0,5	100/5	1276-59		
306	ТП Ерунаково, Т1-110	Счетчик	A1802RALQ-P4GB-DW-4		0,2S/0,5	1	31857-11		
		ТН	A	НАМИ-110 УХЛ1	0,2	(110000/√3)/(100/√3)	24218-08		
		ТН	B	НАМИ-110 УХЛ1	0,2	(110000/√3)/(100/√3)	24218-08		
		ТН	C	НАМИ-110 УХЛ1	0,2	(110000/√3)/(100/√3)	24218-08		
		ТТ	A	ТРГ-110 II* УХЛ1	0,2S	200/5	26813-06		
		ТТ	B	ТРГ-110 II* УХЛ1	0,2S	200/5	26813-06		
		ТТ	C	ТРГ-110 II* УХЛ1	0,2S	200/5	26813-06		

Продолжение таблицы 3

1	2	3	4		5	6	7	8	9
307	ТП Ерунаково, Т2-110	Счетчик	A1802RALQ-P4GB-DW-4		0,2S/0,5	1	31857-11	ЭКОМ-3000 рег. № 17049-14 RTU-327 рег. № 41907-09	ССВ-1Г рег. № 58301-14 УСВ-3 рег. № 51644-12
		ТН	A	СРВ 123	0,2	(110000/√3)/(100/√3)	15853-96		
		ТН	B	СРВ 123	0,2	(110000/√3)/(100/√3)	15853-96		
		ТН	C	СРВ 123	0,2	(110000/√3)/(100/√3)	15853-96		
		ТТ	A	ТРГ-110 II* УХЛ1	0,2S	200/5	26813-06		
		ТТ	B	ТРГ-110 II* УХЛ1	0,2S	200/5	26813-06		
		ТТ	C	ТРГ-110 II* УХЛ1	0,2S	200/5	26813-06		
308	ТП Жатва, Ф1ПЭ	Счетчик	EA05RL-B-3		0,5S/1,0	1	16666-97		
		ТН	A	НАМИ-10-95УХЛ2	0,5	10000/100	20186-05		
		ТН	B						
		ТН	C						
		ТТ	A	ТПЛ-10У3	0,5	50/5	1276-59		
		ТТ	B	-					
		ТТ	C	ТПЛ-10У3	0,5	50/5	1276-59		
309	ТП Жатва, Ф2ПЭ	Счетчик	EA05RL-B-3		0,5S/1,0	1	16666-97		
		ТН	A	НАМИ-10-95УХЛ2	0,5	10000/100	20186-05		
		ТН	B						
		ТН	C						
		ТТ	A	ТПЛМ-10	0,5	100/5	2363-68		
		ТТ	B	-					
		ТТ	C	ТПЛМ-10	0,5	100/5	2363-68		
310	ТП Жатва, Вв1-110	Счетчик	A1802RALQ-P4GB-DW-4		0,2S/0,5	1	31857-11		
		ТН	A	НАМИ-110 УХЛ1	0,2	(110000/√3)/(100/√3)	24218-13		
		ТН	B	НАМИ-110 УХЛ1	0,2	(110000/√3)/(100/√3)	24218-13		
		ТН	C	НАМИ-110 УХЛ1	0,2	(110000/√3)/(100/√3)	24218-13		
		ТТ	A	ТГФМ-110	0,2S	100/1	52261-12		
		ТТ	B	ТГФМ-110	0,2S	100/1	52261-12		
		ТТ	C	ТГФМ-110	0,2S	100/1	52261-12		

Продолжение таблицы 3

1	2	3	4		5	6	7	8	9
311	ТП Жатва, Вв2-110	Счетчик	A1802RALQ-P4GB-DW-4		0,2S/0,5	1	31857-11	ЭКОМ-3000 рег. № 17049-14 RTU-327 рег. № 41907-09	ССВ-1Г рег. № 58301-14 УСВ-3 рег. № 51644-12
		ТН	A	НАМИ-110 УХЛ1	0,2	(110000/√3)/(100/√3)	24218-13		
		ТН	B	НАМИ-110 УХЛ1	0,2	(110000/√3)/(100/√3)	24218-13		
		ТН	C	НАМИ-110 УХЛ1	0,2	(110000/√3)/(100/√3)	24218-13		
		ТТ	A	ТГФМ-110	0,2S	100/1	52261-12		
		ТТ	B	ТГФМ-110	0,2S	100/1	52261-12		
		ТТ	C	ТГФМ-110	0,2S	100/1	52261-12		
312	ТП Забойщик, Вв1-6	Счетчик	EA02RAL-P1B-3		0,2S/0,5	1	16666-97		
		ТН	A	ЗНОЛ.06-6У3	0,5	(6000/√3)/(100/√3)	3344-04		
		ТН	B	ЗНОЛ.06-6У3	0,5	(6000/√3)/(100/√3)	3344-04		
		ТН	C	ЗНОЛ.06-6У3	0,5	(6000/√3)/(100/√3)	3344-04		
		ТТ	A	ТЛО-10-1 У3	0,2S	1500/5	25433-08		
		ТТ	B	ТЛО-10-1 У3	0,2S	1500/5	25433-08		
		ТТ	C	ТЛО-10-1 У3	0,2S	1500/5	25433-08		
313	ТП Забойщик, Вв2-6	Счетчик	EA02RAL-P1B-3		0,2S/0,5	1	16666-97		
		ТН	A	ЗНОЛ.06-6У3	0,5	(6000/√3)/(100/√3)	3344-04		
		ТН	B	ЗНОЛ.06-6У3	0,5	(6000/√3)/(100/√3)	3344-04		
		ТН	C	ЗНОЛ.06-6У3	0,5	(6000/√3)/(100/√3)	3344-04		
		ТТ	A	ТЛО-10-1 У3	0,2S	1500/5	25433-08		
		ТТ	B	ТЛО-10-1 У3	0,2S	1500/5	25433-08		
		ТТ	C	ТЛО-10-1 У3	0,2S	1500/5	25433-08		
314	ТП Забойщик, Ф1-10	Счетчик	EA05RAL-P1B-3		0,5S/1,0	1	16666-97		
		ТН	A	ЗНОЛ.06-10У3	0,5	(10000/√3)/(100/√3)	3344-04		
		ТН	B	ЗНОЛ.06-10У3	0,5	(10000/√3)/(100/√3)	3344-04		
		ТН	C	ЗНОЛ.06-10У3	0,5	(10000/√3)/(100/√3)	3344-04		
		ТТ	A	ТПЛ-10	0,5	100/5	1276-59		
		ТТ	B	-					
		ТТ	C	ТПЛ-10	0,5	100/5	1276-59		

Продолжение таблицы 3

1	2	3	4		5	6	7	8	9
315	ТП Забойщик, Ф2-10	Счетчик	EA05RAL-P1B-3		0,5S/1,0	1	16666-97	ЭКОМ-3000 рег. № 17049-14 RTU-327 рег. № 41907-09	ССВ-1Г рег. № 58301-14 УСВ-3 рег. № 51644-12
		ТН	A	ЗНОЛ.06-10У3	0,5	(10000/√3)/(100/√3)	3344-04		
		ТН	B	ЗНОЛ.06-10У3	0,5	(10000/√3)/(100/√3)	3344-04		
		ТН	C	ЗНОЛ.06-10У3	0,5	(10000/√3)/(100/√3)	3344-04		
		ТТ	A	ТПЛ-10	0,5	100/5	1276-59		
		ТТ	B	-					
		ТТ	C	ТПЛ-10	0,5	100/5	1276-59		
316	ТП Забулга, ТСН1-0.22	Счетчик	EA05RL-P1B-4		0,5S/1,0	1	16666-97		
		ТН	A	-					
		ТН	B	-					
		ТН	C	-					
		ТТ	A	Т-0,66 У3	0,5S	150/5	22656-02		
		ТТ	B	Т-0,66 У3	0,5S	150/5	22656-02		
		ТТ	C	Т-0,66 У3	0,5S	150/5	22656-02		
317	ТП Забулга, Т1-110	Счетчик	A1802RALXQ-P4GB-DW-4		0,2S/0,5	1	31857-11		
		ТН	A	НАМИ-110 УХЛ1	0,2	(110000/√3)/(100/√3)	24218-13		
		ТН	B	НАМИ-110 УХЛ1	0,2	(110000/√3)/(100/√3)	24218-13		
		ТН	C	НАМИ-110 УХЛ1	0,2	(110000/√3)/(100/√3)	24218-13		
		ТТ	A	ТГФМ-110	0,2S	100/1	52261-12		
		ТТ	B	ТГФМ-110	0,2S	100/1	52261-12		
		ТТ	C	ТГФМ-110	0,2S	100/1	52261-12		
318	ТП Зверобойка, ТСН1-0.22	Счетчик	EA05RAL-B-4		0,5S/1,0	1	16666-97		
		ТН	A	-					
		ТН	B	-					
		ТН	C	-					
		ТТ	A	Т-0,66	0,5S	300/5	22656-02		
		ТТ	B	Т-0,66	0,5S	300/5	22656-02		
		ТТ	C	Т-0,66	0,5S	300/5	22656-02		

Продолжение таблицы 3

1	2	3	4		5	6	7	8	9
319	ТП Зверобойка, Т1-110	Счетчик	A1802RALQ-P4GB-DW-4		0,2S/0,5	1	31857-11	ЭКОМ-3000 рег. № 17049-14 RTU-327 рег. № 41907-09	ССВ-1Г рег. № 58301-14 УСВ-3 рег. № 51644-12
		ТН	А	НАМИ-110 УХЛ1	0,2	(110000/√3)/(100/√3)	24218-08		
		ТН	В	НАМИ-110 УХЛ1	0,2	(110000/√3)/(100/√3)	24218-08		
		ТН	С	НАМИ-110 УХЛ1	0,2	(110000/√3)/(100/√3)	24218-08		
		ТТ	А	ТГФМ-110 II*	0,2S	100/1	36672-08		
		ТТ	В	ТГФМ-110 II*	0,2S	100/1	36672-08		
		ТТ	С	ТГФМ-110 II*	0,2S	100/1	36672-08		
320	ТП Зубково, ТСН1-0.4	Счетчик	EA05RL-P1B-4		0,5S/1,0	1	16666-97		
		ТН	А	-					
		ТН	В	-					
		ТН	С	-					
		ТТ	А	Т-0,66 У3	0,5S	600/5	22656-02		
		ТТ	В	Т-0,66 У3	0,5S	600/5	22656-02		
		ТТ	С	Т-0,66 У3	0,5S	600/5	22656-02		
321	ТП Зубково, ТСН2-0.4	Счетчик	EA05RL-P1B-4		0,5S/1,0	1	16666-97		
		ТН	А	-					
		ТН	В	-					
		ТН	С	-					
		ТТ	А	Т-0,66 У3	0,5S	600/5	22656-02		
		ТТ	В	Т-0,66 У3	0,5S	600/5	22656-02		
		ТТ	С	Т-0,66 У3	0,5S	600/5	22656-02		
322	ТП Зубково, Ф1ДПР	Счетчик	EA05RL-P1B-3		0,5S/1,0	1	16666-97		
		ТН	А	ЗНОМ-35-65	0,5	27500/100	912-70		
		ТН	В	ЗНОМ-35-65	0,5	27500/100	912-70		
		ТН	С	-					
		ТТ	А	ТФН-35М	0,5	200/5	3690-73		
		ТТ	В	ТФН-35М	0,5	200/5	3690-73		
		ТТ	С	-					

Продолжение таблицы 3

1	2	3	4		5	6	7	8	9
323	ТП Зубково, Ф2ДПР	Счетчик	A1802RAL-P4GB-DW-3		0,2S/0,5	1	31857-06	ЭКОМ-3000 рег. № 17049-14 RTU-327 рег. № 41907-09	ССВ-1Г рег. № 58301-14 УСВ-3 рег. № 51644-12
		ТН	A	ЗНОМ-35-65	0,5	27500/100	912-70		
		ТН	B	ЗНОМ-35-65	0,5	27500/100	912-70		
		ТН	C	-					
		ТТ	A	ТОЛ-35III-V УХЛ1	0,2S	200/5	47959-11		
		ТТ	B	-					
		ТТ	C	ТОЛ-35III-V УХЛ1	0,2S	200/5	47959-11		
324	ТП Зубково, Л218-220	Счетчик	A1802RALQ-P4GB-DW-4		0,2S/0,5	1	31857-06		
		ТН	A	НАМИ-220 УХЛ1	0,2	(220000/√3)/(100/√3)	20344-05		
		ТН	B	НАМИ-220 УХЛ1	0,2	(220000/√3)/(100/√3)	20344-05		
		ТН	C	НАМИ-220 УХЛ1	0,2	(220000/√3)/(100/√3)	20344-05		
		ТТ	A	ТГФМ-220II* УХЛ1*	0,2S	600/1	36671-08		
		ТТ	B	ТГФМ-220II* УХЛ1*	0,2S	600/1	36671-08		
		ТТ	C	ТГФМ-220II* УХЛ1*	0,2S	600/1	36671-08		
325	ТП Зубково, Л220-220	Счетчик	A1802RALQ-P4GB-DW-4		0,2S/0,5	1	31857-06		
		ТН	A	НАМИ-220 УХЛ1	0,2	(220000/√3)/(100/√3)	20344-05		
		ТН	B	НАМИ-220 УХЛ1	0,2	(220000/√3)/(100/√3)	20344-05		
		ТН	C	НАМИ-220 УХЛ1	0,2	(220000/√3)/(100/√3)	20344-05		
		ТТ	A	ТГФМ-220II* УХЛ1*	0,2S	600/1	36671-08		
		ТТ	B	ТГФМ-220II* УХЛ1*	0,2S	600/1	36671-08		
		ТТ	C	ТГФМ-220II* УХЛ1*	0,2S	600/1	36671-08		
326	ТП Зубково, Т1-220	Счетчик	A1802RALQ-P4GB-DW-4		0,2S/0,5	1	31857-06		
		ТН	A	НАМИ-220 УХЛ1	0,5	(220000/√3)/(100/√3)	20344-05		
		ТН	B	НАМИ-220 УХЛ1	0,5	(220000/√3)/(100/√3)	20344-05		
		ТН	C	НАМИ-220 УХЛ1	0,5	(220000/√3)/(100/√3)	20344-05		
		ТТ	A	ТГФМ-220II* УХЛ1*	0,2S	100/1	36671-12		
		ТТ	B	ТГФМ-220II* УХЛ1*	0,2S	100/1	36671-12		
		ТТ	C	ТГФМ-220II* УХЛ1*	0,2S	100/1	36671-12		

Продолжение таблицы 3

1	2	3	4		5	6	7	8	9
327	ТП Зубково, Т2-220	Счетчик	A1802RALQ-P4GB-DW-4		0,2S/0,5	1	31857-06	ЭКОМ-3000 рег. № 17049-14 RTU-327 рег. № 41907-09	ССВ-1Г рег. № 58301-14 УСВ-3 рег. № 51644-12
		ТН	А	НАМИ-220 УХЛ1	0,2	(220000/√3)/(100/√3)	20344-05		
		ТН	В	НАМИ-220 УХЛ1	0,2	(220000/√3)/(100/√3)	20344-05		
		ТН	С	НАМИ-220 УХЛ1	0,2	(220000/√3)/(100/√3)	20344-05		
		ТТ	А	ТГФМ-220II* УХЛ1*	0,2S	100/1	36671-12		
		ТТ	В	ТГФМ-220II* УХЛ1*	0,2S	100/1	36671-12		
		ТТ	С	ТГФМ-220II* УХЛ1*	0,2S	100/1	36671-12		
328	ТП Иверка, Ф1-ПЭ-10	Счетчик	EA02RL-P1B-3		0,2S/0,5	1	16666-97		
		ТН	А	НТАМИ-10У3	0,5	10000/100	72239-18		
		ТН	В						
		ТН	С						
		ТТ	А	ТПФМ-10	0,5	100/5	814-53		
		ТТ	В	-					
		ТТ	С	ТПФМ-10	0,5	100/5	814-53		
329	ТП Иверка, Ф2-ПЭ-10	Счетчик	EA02RL-P1B-3		0,2S/0,5	1	16666-97		
		ТН	А	НТАМИ-10У3	0,5	10000/100	72239-18		
		ТН	В						
		ТН	С						
		ТТ	А	ТПЛ-10	0,5	100/5	1276-59		
		ТТ	В	-					
		ТТ	С	ТПЛ-10	0,5	100/5	1276-59		
330	ТП Иверка, Ф3-10	Счетчик	EA02RAL-P1B-3		0,2S/0,5	1	16666-97		
		ТН	А	НТАМИ-10У3	0,5	10000/100	72239-18		
		ТН	В						
		ТН	С						
		ТТ	А	ТЛО-10	0,2S	150/5	25433-03		
		ТТ	В	-					
		ТТ	С	ТЛО-10	0,2S	150/5	25433-03		

Продолжение таблицы 3

1	2	3	4		5	6	7	8	9
331	ТП Иверка, Ф4-10	Счетчик	EA02RL-P1B-3		0,2S/0,5	1	16666-97	ЭКОМ-3000 рег. № 17049-14 RTU-327 рег. № 41907-09	ССВ-1Г рег. № 58301-14 УСВ-3 рег. № 51644-12
		ТН	A	НТАМИ-10У3	0,5	10000/100	72239-18		
		ТН	B						
		ТН	C						
		ТТ	A	ТЛО-10	0,2S	100/5	25433-03		
		ТТ	B	-					
		ТТ	C	ТЛО-10	0,2S	100/5	25433-03		
332	ТП Иверка, Ф5-10	Счетчик	EA02RAL-P1B-3		0,2S/0,5	1	16666-97		
		ТН	A	НТАМИ-10У3	0,5	10000/100	72239-18		
		ТН	B						
		ТН	C						
		ТТ	A	ТПЛ-10	0,5	75/5	1276-59		
		ТТ	B	-					
		ТТ	C	ТПЛ-10	0,5	75/5	1276-59		
333	ТП Иверка, Т1-110	Счетчик	A1802RALQ-P4GB-DW-4		0,2S/0,5	1	31857-06		
		ТН	A	НАМИ-110 УХЛ1	0,2	(110000/√3)/(100/√3)	24218-08		
		ТН	B	НАМИ-110 УХЛ1	0,2	(110000/√3)/(100/√3)	24218-08		
		ТН	C	НАМИ-110 УХЛ1	0,2	(110000/√3)/(100/√3)	24218-08		
		ТТ	A	ТГФМ-110 II*	0,2S	100/1	36672-08		
		ТТ	B	ТГФМ-110 II*	0,2S	100/1	36672-08		
		ТТ	C	ТГФМ-110 II*	0,2S	100/1	36672-08		
334	ТП Иверка, Т2-110	Счетчик	A1802RALQ-P4GB-DW-4		0,2S/0,5	1	31857-06		
		ТН	A	НАМИ-110 УХЛ1	0,2	(110000/√3)/(100/√3)	24218-08		
		ТН	B	НАМИ-110 УХЛ1	0,2	(110000/√3)/(100/√3)	24218-08		
		ТН	C	НАМИ-110 УХЛ1	0,2	(110000/√3)/(100/√3)	24218-08		
		ТТ	A	ТГФМ-110 II*	0,2S	50/1	36672-08		
		ТТ	B	ТГФМ-110 II*	0,2S	50/1	36672-08		
		ТТ	C	ТГФМ-110 II*	0,2S	50/1	36672-08		

Продолжение таблицы 3

1	2	3	4		5	6	7	8	9
335	ТП Ижморская, Ф1-10	Счетчик	EA02RL-P1B-3		0,2S/0,5	1	16666-97	ЭКОМ-3000 рег. № 17049-14 RTU-327 рег. № 41907-09	ССВ-1Г рег. № 58301-14 УСВ-3 рег. № 51644-12
		ТН	А	НАМИ-10 У2	0,2	10000/100	11094-87		
		ТН	В						
		ТН	С						
		ТТ	А	ТПЛ-10	0,5	75/5	1276-59		
		ТТ	В	-					
		ТТ	С	ТПЛ-10	0,5	75/5	1276-59		
336	ТП Ижморская, Ф2-10	Счетчик	EA05RL-P1B-4		0,5S/1,0	1	16666-97		
		ТН	А	НАМИ-10 У2	0,2	10000/100	11094-87		
		ТН	В						
		ТН	С						
		ТТ	А	ТЛО-10-3	0,2S	100/5	25433-06		
		ТТ	В	-					
		ТТ	С	ТЛО-10-3	0,2S	100/5	25433-06		
337	ТП Ижморская, Ф3-10	Счетчик	EA02RL-P1B-3		0,2S/0,5	1	16666-97		
		ТН	А	НАМИ-10 У2	0,2	10000/100	11094-87		
		ТН	В						
		ТН	С						
		ТТ	А	ТПЛ-10	0,5	75/5	1276-59		
		ТТ	В	-					
		ТТ	С	ТПЛ-10	0,5	75/5	1276-59		
338	ТП Ижморская, Ф4-10	Счетчик	EA05RL-P1B-4		0,5S/1,0	1	16666-97		
		ТН	А	НАМИ-10 У2	0,2	10000/100	11094-87		
		ТН	В						
		ТН	С						
		ТТ	А	ТЛО-10	0,2S	200/5	25433-06		
		ТТ	В	-					
		ТТ	С	ТЛО-10	0,2S	200/5	25433-06		

Продолжение таблицы 3

1	2	3	4		5	6	7	8	9
339	ТП Ижморская, Ф6-10	Счетчик	EA05RL-P1B-4		0,5S/1,0	1	16666-97	ЭКОМ-3000 рег. № 17049-14 RTU-327 рег. № 41907-09	ССВ-1Г рег. № 58301-14 УСВ-3 рег. № 51644-12
		ТН	A	НАМИ-10 У2	0,2	10000/100	11094-87		
		ТН	B						
		ТН	C						
		ТТ	A	ТПЛ-10-М	0,5	150/5	22192-03		
		ТТ	B	-					
		ТТ	C	ТПЛ-10-М	0,5	150/5	22192-03		
340	ТП Ижморская, ф-35	Счетчик	A1802RALXQ-P4GB-DW-4		0,2S/0,5	1	31857-06		
		ТН	A	НАМИ-35 УХЛ1	0,2	35000/100	19813-09		
		ТН	B						
		ТН	C						
		ТТ	A	STSM-38	0,2S	50/1	37491-08		
		ТТ	B	STSM-38	0,2S	50/1	37491-08		
		ТТ	C	STSM-38	0,2S	50/1	37491-08		
341	ТП Ижморская, ВЛ Троицк-Иверка-110	Счетчик	A1802RALQ-P4GB-DW-4		0,2S/0,5	1	31857-06		
		ТН	A	НАМИ-110 УХЛ1	0,2	(110000/√3)/(100/√3)	24218-08		
		ТН	B	НАМИ-110 УХЛ1	0,2	(110000/√3)/(100/√3)	24218-08		
		ТН	C	НАМИ-110 УХЛ1	0,2	(110000/√3)/(100/√3)	24218-08		
		ТТ	A	ТОГФ-110 III	0,2S	400/5	61432-15		
		ТТ	B	ТОГФ-110 III	0,2S	400/5	61432-15		
		ТТ	C	ТОГФ-110 III	0,2S	400/5	61432-15		
342	ТП Ижморская, ВЛ Яя-Иверка-110	Счетчик	A1802RALQ-P4GB-DW-4		0,2S/0,5	1	31857-06		
		ТН	A	НАМИ-110 УХЛ1	0,2	(110000/√3)/(100/√3)	24218-08		
		ТН	B	НАМИ-110 УХЛ1	0,2	(110000/√3)/(100/√3)	24218-08		
		ТН	C	НАМИ-110 УХЛ1	0,2	(110000/√3)/(100/√3)	24218-08		
		ТТ	A	ТОГФ-110 III	0,2S	400/5	61432-15		
		ТТ	B	ТОГФ-110 III	0,2S	400/5	61432-15		
		ТТ	C	ТОГФ-110 III	0,2S	400/5	61432-15		

Продолжение таблицы 3

1	2	3	4		5	6	7	8	9
343	ТП Изылинка, Вв1-10	Счетчик	EA02RAL-P1B-3		0,2S/0,5	1	16666-97	ЭКОМ-3000 рег. № 17049-14 RTU-327 рег. № 41907-09	ССВ-1Г рег. № 58301-14 УСВ-3 рег. № 51644-12
		ТН	A	НТМИ-10	0,5	10000/100	831-53		
		ТН	B						
		ТН	C						
		ТТ	A	ТЛО-10	0,2S	1000/5	25433-03		
		ТТ	B	-					
		ТТ	C	ТЛО-10	0,2S	1000/5	25433-03		
344	ТП Изылинка, Вв2-10	Счетчик	EA02RAL-P1B-3		0,2S/0,5	1	16666-97		
		ТН	A	НТМИ-10	0,5	10000/100	831-53		
		ТН	B						
		ТН	C						
		ТТ	A	ТЛО-10-1 У3	0,2S	1000/5	25433-03		
		ТТ	B	-					
		ТТ	C	ТЛО-10-1 У3	0,2S	1000/5	25433-03		
345	ТП Изылинка, ПВ1	Счетчик	EA05RL-P1B-3		0,5S/1,0	1	16666-97		
		ТН	A	НТМИ-10	0,5	10000/100	831-53		
		ТН	B						
		ТН	C						
		ТТ	A	ТПОЛ-10	0,5	800/5	1261-59		
		ТТ	B	-					
		ТТ	C	ТПОЛ-10	0,5	800/5	1261-59		
346	ТП Изылинка, ПВ2	Счетчик	EA05RL-P1B-3		0,5S/1,0	1	16666-97		
		ТН	A	НТМИ-10	0,5	10000/100	831-53		
		ТН	B						
		ТН	C						
		ТТ	A	ТПОЛ-10	0,5	800/5	1261-59		
		ТТ	B	-					
		ТТ	C	ТПОЛ-10	0,5	800/5	1261-59		

Продолжение таблицы 3

1	2	3	4		5	6	7	8	9
347	ТП Изылинка, Ф1ПЭ	Счетчик	EA05RL-P1B-3		0,5S/1,0	1	16666-97	ЭКОМ-3000 рег. № 17049-14 RTU-327 рег. № 41907-09	ССВ-1Г рег. № 58301-14 УСВ-3 рег. № 51644-12
		ТН	A	НТМИ-10	0,5	10000/100	831-53		
		ТН	B						
		ТН	C						
		ТТ	A	ТПФМ-10	0,5	100/5	814-53		
		ТТ	B	-					
		ТТ	C	ТПФМ-10	0,5	100/5	814-53		
348	ТП Изылинка, Ф2ПЭ	Счетчик	EA05RL-P1B-3		0,5S/1,0	1	16666-97		
		ТН	A	НТМИ-10	0,5	10000/100	831-53		
		ТН	B						
		ТН	C						
		ТТ	A	ТЛП-10	0,2S	100/5	30709-05		
		ТТ	B	-					
		ТТ	C	ТЛП-10	0,2S	100/5	30709-05		
349	ТП Изылинка, Ф4-10	Счетчик	EA02RAL-P1B-3		0,2S/0,5	1	16666-97		
		ТН	A	НТМИ-10	0,5	10000/100	831-53		
		ТН	B						
		ТН	C						
		ТТ	A	ТПЛ-10	0,5	200/5	1276-59		
		ТТ	B	-					
		ТТ	C	ТПЛ-10	0,5	200/5	1276-59		
350	ТП Изылинка, Ф5-10	Счетчик	EA02RL-P1B-3		0,2S/0,5	1	16666-97		
		ТН	A	НТМИ-10	0,5	10000/100	831-53		
		ТН	B						
		ТН	C						
		ТТ	A	ТЛО-10-5 У3	0,2S	150/5	25433-03		
		ТТ	B	-					
		ТТ	C	ТЛО-10-1 У3	0,2S	150/5	25433-03		

Продолжение таблицы 3

1	2	3	4		5	6	7	8	9
351	ТП Изылинка, Ф6-10	Счетчик	EA02RL-P1B-3		0,2S/0,5	1	16666-97	ЭКОМ-3000 рег. № 17049-14 RTU-327 рег. № 41907-09	ССВ-1Г рег. № 58301-14 УСВ-3 рег. № 51644-12
		ТН	A	НТМИ-10	0,5	10000/100	831-53		
		ТН	B						
		ТН	C						
		ТТ	A	ТЛО-10	0,2S	100/5	25433-03		
		ТТ	B	-					
		ТТ	C	ТЛО-10	0,2S	100/5	25433-03		
352	ТП Изылинка, Ф9-10	Счетчик	EA02RL-P1B-3		0,2S/0,5	1	16666-97		
		ТН	A	НТМИ-10	0,5	10000/100	831-53		
		ТН	B						
		ТН	C						
		ТТ	A	ТПЛ-10	0,5	100/5	1276-59		
		ТТ	B	-					
		ТТ	C	ТПЛ-10	0,5	100/5	1276-59		
353	ТП Изылинка, В1-35	Счетчик	A1802RALQ-P4GB-DW-4		0,2S/0,5	1	31857-06		
		ТН	A	НАМИ-35 УХЛ1	0,2	35000/100	19813-09		
		ТН	B						
		ТН	C						
		ТТ	A	STSM-38	0,2S	200/1	37491-08		
		ТТ	B	STSM-38	0,2S	200/1	37491-08		
		ТТ	C	STSM-38	0,2S	200/1	37491-08		
354	ТП Изылинка, В2-35	Счетчик	A1802RALQ-P4GB-DW-4		0,2S/0,5	1	31857-06		
		ТН	A	НАМИ-35 УХЛ1	0,2	35000/100	19813-09		
		ТН	B						
		ТН	C						
		ТТ	A	STSM-38	0,2S	200/1	37491-08		
		ТТ	B	STSM-38	0,2S	200/1	37491-08		
		ТТ	C	STSM-38	0,2S	200/1	37491-08		

Продолжение таблицы 3

1	2	3	4		5	6	7	8	9
355	ТП Изылинка, Ф102-35	Счетчик	EA02RL-P1B-3		0,2S/0,5	1	16666-97	ЭКОМ-3000 рег. № 17049-14 RTU-327 рег. № 41907-09	ССВ-1Г рег. № 58301-14 УСВ-3 рег. № 51644-12
		ТН	A	НАМИ-35 УХЛ1	0,2	35000/100	19813-09		
		ТН	B						
		ТН	C						
		ТТ	A	ТФЗМ-35Б-1У1	0,5	100/5	3689-73		
		ТТ	B	-					
		ТТ	C	ТФЗМ-35Б-1У1	0,5	100/5	3689-73		
356	ТП Изылинка, Ф112-35	Счетчик	EA02RL-P1B-3		0,2S/0,5	1	16666-97		
		ТН	A	НАМИ-35 УХЛ1	0,2	35000/100	19813-09		
		ТН	B						
		ТН	C						
		ТТ	A	ТФН-35	0,5	75/5	664-51		
		ТТ	B	-					
		ТТ	C	ТФН-35	0,5	75/5	664-51		
357	ТП Изылинка, Ф340-35	Счетчик	EA02RL-P1B-3		0,2S/0,5	1	16666-97		
		ТН	A	НАМИ-35 УХЛ1	0,2	35000/100	19813-09		
		ТН	B						
		ТН	C						
		ТТ	A	ТФНД-35М	0,5	300/5	3689-73		
		ТТ	B	-					
		ТТ	C	ТФНД-35М	0,5	300/5	3689-73		
358	ТП Изылинка, Т1-110	Счетчик	A1802RALQ-P4GB-DW-4		0,2S/0,5	1	31857-06		
		ТН	A	НАМИ-110 УХЛ1	0,2	(110000/√3)/(100/√3)	24218-08		
		ТН	B	НАМИ-110 УХЛ1	0,2	(110000/√3)/(100/√3)	24218-08		
		ТН	C	НАМИ-110 УХЛ1	0,2	(110000/√3)/(100/√3)	24218-08		
		ТТ	A	ТГФМ-110 II* УХЛ1*	0,2S	100/1	36672-08		
		ТТ	B	ТГФМ-110 II* УХЛ1*	0,2S	100/1	36672-08		
		ТТ	C	ТГФМ-110 II* УХЛ1*	0,2S	100/1	36672-08		

Продолжение таблицы 3

1	2	3	4		5	6	7	8	9
359	ТП Изылинка, Т2-110	Счетчик	A1802RALQ-P4GB-DW-4		0,2S/0,5	1	31857-06	ЭКОМ-3000 рег. № 17049-14 RTU-327 рег. № 41907-09	ССВ-1Г рег. № 58301-14 УСВ-3 рег. № 51644-12
		ТН	A	НАМИ-110 УХЛ1	0,2	(110000/√3)/(100/√3)	24218-08		
		ТН	B	НАМИ-110 УХЛ1	0,2	(110000/√3)/(100/√3)	24218-08		
		ТН	C	НАМИ-110 УХЛ1	0,2	(110000/√3)/(100/√3)	24218-08		
		ТТ	A	ТГФМ-110 II* УХЛ1*	0,2S	100/1	36672-08		
		ТТ	B	ТГФМ-110 II* УХЛ1*	0,2S	100/1	36672-08		
		ТТ	C	ТГФМ-110 II* УХЛ1*	0,2S	100/1	36672-08		
360	ТП Илюшкино, ТСН1-0.4	Счетчик	EA05RL-P1B-4		0,5S/1,0	1	16666-97		
		ТН	A	-					
		ТН	B	-					
		ТН	C	-					
		ТТ	A	Т-0,66 У3	0,5S	150/5	29482-05		
		ТТ	B	Т-0,66 У3	0,5S	150/5	29482-05		
		ТТ	C	Т-0,66 У3	0,5S	150/5	29482-05		
361	ТП Илюшкино, Т1-110	Счетчик	A1802RALQ-P4GB-DW-4		0,2S/0,5	1	31857-11		
		ТН	A	НАМИ-110 УХЛ1	0,2	(110000/√3)/(100/√3)	24218-08		
		ТН	B	НАМИ-110 УХЛ1	0,2	(110000/√3)/(100/√3)	24218-08		
		ТН	C	НАМИ-110 УХЛ1	0,2	(110000/√3)/(100/√3)	24218-08		
		ТТ	A	ТГФМ-110 II*	0,2S	100/1	36672-08		
		ТТ	B	ТГФМ-110 II*	0,2S	100/1	36672-08		
		ТТ	C	ТГФМ-110 II*	0,2S	100/1	36672-08		
362	ТП Инская, Вв1-10 (К-11)	Счетчик	EA02RL-P1B-3		0,2S/0,5	1	16666-97		
		ТН	A	НТМИ-10 У3	0,5	10000/100	51199-18		
		ТН	B						
		ТН	C						
		ТТ	A	ТЛП-10	0,2S	1500/5	30709-11		
		ТТ	B	-					
		ТТ	C	ТЛП-10	0,2S	1500/5	30709-11		

Продолжение таблицы 3

1	2	3	4		5	6	7	8	9
363	ТП Инская, ПВ1	Счетчик	EA05RL-P1B-3		0,5S/1,0	1	16666-97	ЭКОМ-3000 рег. № 17049-14 RTU-327 рег. № 41907-09	ССВ-1Г рег. № 58301-14 УСВ-3 рег. № 51644-12
		ТН	A	НТМИ-10 У3	0,5	10000/100	51199-18		
		ТН	B						
		ТН	C						
		ТТ	A	ТПОЛ-10	0,5	800/5	1261-59		
		ТТ	B	-					
		ТТ	C	ТПОЛ-10	0,5	800/5	1261-59		
364	ТП Инская, ПВ2	Счетчик	EA05RL-P1B-3		0,5S/1,0	1	16666-97		
		ТН	A	НАМИ-10-95УХЛ2	0,5	10000/100	20186-00		
		ТН	B						
		ТН	C						
		ТТ	A	ТПОЛ-10	0,5	800/5	1261-59		
		ТТ	B	-					
		ТТ	C	ТПОЛ-10	0,5	800/5	1261-59		
365	ТП Инская, Ф1003-10	Счетчик	EA02RL-P1B-3		0,2S/0,5	1	16666-97		
		ТН	A	НТМИ-10 У3	0,5	10000/100	51199-18		
		ТН	B						
		ТН	C						
		ТТ	A	ТЛО-10 У3	0,2S	600/5	25433-03		
		ТТ	B	-					
		ТТ	C	ТЛО-10 У3	0,2S	600/5	25433-03		
366	ТП Инская, Ф10174-10	Счетчик	EA02RAL-P1B-3		0,2S/0,5	1	16666-97		
		ТН	A	НАМИ-10-95УХЛ2	0,5	10000/100	20186-00		
		ТН	B						
		ТН	C						
		ТТ	A	ТЛО-10-1	0,2S	1000/5	25433-03		
		ТТ	B	-					
		ТТ	C	ТЛО-10-1	0,2S	1000/5	25433-03		

Продолжение таблицы 3

1	2	3	4		5	6	7	8	9
367	ТП Инская, Ф10175-10	Счетчик	EA02RAL-P1B-3		0,2S/0,5	1	16666-97	ЭКОМ-3000 рег. № 17049-14 RTU-327 рег. № 41907-09	ССВ-1Г рег. № 58301-14 УСВ-3 рег. № 51644-12
		ТН	A	НТМИ-10 У3	0,5	10000/100	51199-18		
		ТН	B						
		ТН	C						
		ТТ	A	ТЛО-10-1	0,2S	1000/5	25433-03		
		ТТ	B	-					
		ТТ	C	ТЛО-10-1	0,2S	1000/5	25433-03		
368	ТП Инская, Ф2ПЭ (Ф8-10)	Счетчик	EA02RL-P1B-3		0,2S/0,5	1	16666-97		
		ТН	A	НАМИ-10-95УХЛ2	0,5	10000/100	20186-00		
		ТН	B						
		ТН	C						
		ТТ	A	ТЛП-10 21 У3	0,2S	200/5	30709-05		
		ТТ	B	-					
		ТТ	C	ТЛП-10 21 У3	0,2S	200/5	30709-05		
369	ТП Инская, Т1-110	Счетчик	A1802RALQ-P4GB-DW-4		0,2S/0,5	1	31857-11		
		ТН	A	НАМИ-110 УХЛ1	0,2	(110000/√3)/(100/√3)	60353-15		
		ТН	B	НАМИ-110 УХЛ1	0,2	(110000/√3)/(100/√3)	60353-15		
		ТН	C	НАМИ-110 УХЛ1	0,2	(110000/√3)/(100/√3)	60353-15		
		ТТ	A	ТГФМ-110	0,2S	100/1	52261-12		
		ТТ	B	ТГФМ-110	0,2S	100/1	52261-12		
		ТТ	C	ТГФМ-110	0,2S	100/1	52261-12		
370	ТП Иня-Восточная, Вв1-10	Счетчик	EA02RAL-P1B-3		0,2S/0,5	1	16666-97		
		ТН	A	НАМИ-10	0,2	10000/100	11094-87		
		ТН	B						
		ТН	C						
		ТТ	A	ТПОЛ-10-М-4 УХЛ2	0,5S	1500/5	47958-16		
		ТТ	B	ТПОЛ-10-М-4 УХЛ2	0,5S	1500/5	47958-16		
		ТТ	C	ТПОЛ-10-М-4 УХЛ2	0,5S	1500/5	47958-16		

Продолжение таблицы 3

1	2	3	4		5	6	7	8	9
371	ТП Иня-Восточная, Вв2-10	Счетчик	EA02RAL-P1B-3		0,2S/0,5	1	16666-97	ЭКОМ-3000 рег. № 17049-14 RTU-327 рег. № 41907-09	ССВ-1Г рег. № 58301-14 УСВ-3 рег. № 51644-12
		ТН	A	НАМИ-10	0,2	10000/100	11094-87		
		ТН	B						
		ТН	C						
		ТТ	A	ТПОЛ-10-М-4 УХЛ2	0,5S	1500/5	47958-16		
		ТТ	B	ТПОЛ-10-М-4 УХЛ2	0,5S	1500/5	47958-16		
		ТТ	C	ТПОЛ-10-М-4 УХЛ2	0,5S	1500/5	47958-16		
372	ТП Иня-Восточная, ПВ1	Счетчик	EA05RL-P1B-3		0,5S/1,0	1	16666-97		
		ТН	A	НАМИ-10	0,2	10000/100	11094-87		
		ТН	B						
		ТН	C						
		ТТ	A	ТПОЛ-10	0,5	600/5	1261-59		
		ТТ	B	-					
		ТТ	C	ТПОЛ-10	0,5	600/5	1261-59		
373	ТП Иня-Восточная, ПВ2	Счетчик	EA05RL-P1B-3		0,5S/1,0	1	16666-97		
		ТН	A	НАМИ-10	0,2	10000/100	11094-87		
		ТН	B						
		ТН	C						
		ТТ	A	ТПОЛ-10	0,5	800/5	1261-59		
		ТТ	B	-					
		ТТ	C	ТПОЛ-10	0,5	800/5	1261-59		
374	ТП Иня-Восточная, Ф1-10	Счетчик	EA05RL-P1B-3		0,5S/1,0	1	16666-97		
		ТН	A	НАМИ-10	0,2	10000/100	11094-87		
		ТН	B						
		ТН	C						
		ТТ	A	ТПОЛ-10	0,5	150/5	1261-02		
		ТТ	B	-					
		ТТ	C	ТПОЛ-10	0,5	150/5	1261-02		

Продолжение таблицы 3

1	2	3	4		5	6	7	8	9
375	ТП Иня-Восточная, Ф2-10	Счетчик	EA05RL-P1B-3		0,5S/1,0	1	16666-97	ЭКОМ-3000 рег. № 17049-14 RTU-327 рег. № 41907-09	ССВ-1Г рег. № 58301-14 УСВ-3 рег. № 51644-12
		ТН	A	НАМИ-10	0,2	10000/100	11094-87		
		ТН	B						
		ТН	C						
		ТТ	A	ТПФМ-10	0,5	100/5	814-53		
		ТТ	B	-					
		ТТ	C	ТПФМ-10	0,5	100/5	814-53		
376	ТП Иня-Восточная, Ф3-10	Счетчик	EA02RAL-P1B-3		0,2S/0,5	1	16666-97		
		ТН	A	НАМИ-10	0,2	10000/100	11094-87		
		ТН	B						
		ТН	C						
		ТТ	A	ТПЛМ-10	0,5	100/5	2363-68		
		ТТ	B	-					
		ТТ	C	ТПЛМ-10	0,5	100/5	2363-68		
377	ТП Иня-Восточная, Ф4-10	Счетчик	EA05RL-P1B-3		0,5S/1,0	1	16666-97		
		ТН	A	НАМИ-10	0,2	10000/100	11094-87		
		ТН	B						
		ТН	C						
		ТТ	A	ТПЛ-10	0,5	50/5	1276-59		
		ТТ	B	-					
		ТТ	C	ТПЛ-10	0,5	50/5	1276-59		
378	ТП Иня-Восточная, Ф5-10	Счетчик	EA05RL-P1B-3		0,5S/1,0	1	16666-97		
		ТН	A	НАМИ-10	0,2	10000/100	11094-87		
		ТН	B						
		ТН	C						
		ТТ	A	ТПОЛ-10	0,5	150/5	1261-02		
		ТТ	B	-					
		ТТ	C	ТПОЛ-10	0,5	150/5	1261-02		

Продолжение таблицы 3

1	2	3	4		5	6	7	8	9
379	ТП Иня-Восточная, Ф6-10	Счетчик	EA02RAL-P1B-3		0,2S/0,5	1	16666-97	ЭКОМ-3000 рег. № 17049-14 RTU-327 рег. № 41907-09	ССВ-1Г рег. № 58301-14 УСВ-3 рег. № 51644-12
		ТН	A	НАМИ-10	0,2	10000/100	11094-87		
		ТН	B						
		ТН	C						
		ТТ	A	ТПЛ-10	0,5	400/5	1276-59		
		ТТ	B	-					
		ТТ	C	ТПЛ-10	0,5	400/5	1276-59		
380	ТП Иня-Восточная, Яч.№10 (Нордмолл)	Счетчик	EA05RL-P2B-3		0,5S/1,0	1	16666-97		
		ТН	A	НАМИ-10	0,2	10000/100	11094-87		
		ТН	B						
		ТН	C						
		ТТ	A	ТПОЛ-10 У3	0,5	150/5	47958-16		
		ТТ	B	-					
		ТТ	C	ТПОЛ-10 У3	0,5	150/5	47958-16		
381	ТП Иня-Восточная, Яч.№17 (Нордмолл)	Счетчик	EA05RL-P2B-3		0,5S/1,0	1	16666-97		
		ТН	A	НАМИ-10	0,2	10000/100	11094-87		
		ТН	B						
		ТН	C						
		ТТ	A	ТПОЛ-10 У3	0,5	150/5	47958-16		
		ТТ	B	-					
		ТТ	C	ТПОЛ-10 У3	0,5	150/5	47958-16		
382	ТП Иня-Восточная, Т1-110	Счетчик	A1802RALQ-P4GB-DW-4		0,2S/0,5	1	31857-11		
		ТН	A	НАМИ-110 УХЛ1	0,2	(110000/√3)/(100/√3)	60353-15		
		ТН	B	НАМИ-110 УХЛ1	0,2	(110000/√3)/(100/√3)	60353-15		
		ТН	C	НАМИ-110 УХЛ1	0,2	(110000/√3)/(100/√3)	60353-15		
		ТТ	A	ТГФМ-110	0,2S	100/1	52261-12		
		ТТ	B	ТГФМ-110	0,2S	100/1	52261-12		
		ТТ	C	ТГФМ-110	0,2S	100/1	52261-12		

Продолжение таблицы 3

1	2	3	4		5	6	7	8	9
383	ТП Иня-Восточная, Т2-110	Счетчик	A1802RALQ-P4GB-DW-4		0,2S/0,5	1	31857-11	ЭКОМ-3000 рег. № 17049-14 RTU-327 рег. № 41907-09	ССВ-1Г рег. № 58301-14 УСВ-3 рег. № 51644-12
		ТН	A	НАМИ-110 УХЛ1	0,2	(110000/√3)/(100/√3)	60353-15		
		ТН	B	НАМИ-110 УХЛ1	0,2	(110000/√3)/(100/√3)	60353-15		
		ТН	C	НАМИ-110 УХЛ1	0,2	(110000/√3)/(100/√3)	60353-15		
		ТТ	A	ТГФМ-110	0,2S	100/1	52261-12		
		ТТ	B	ТГФМ-110	0,2S	100/1	52261-12		
		ТТ	C	ТГФМ-110	0,2S	100/1	52261-12		
384	ТП Иртышская, Ф1ПЭ	Счетчик	EA05RL-B-3		0,5S/1,0	1	16666-97		
		ТН	A	НАМИ-10	0,2	10000/100	11094-87		
		ТН	B						
		ТН	C						
		ТТ	A	ТПЛМ-10	0,5	100/5	2363-68		
		ТТ	B	-					
		ТТ	C	ТПЛМ-10	0,5	100/5	2363-68		
385	ТП Иртышская, Ф2ПЭ	Счетчик	EA05RL-B-3		0,5S/1,0	1	16666-97		
		ТН	A	НАМИ-10	0,2	10000/100	11094-87		
		ТН	B						
		ТН	C						
		ТТ	A	ТПЛМ-10	0,5	100/5	2363-68		
		ТТ	B	-					
		ТТ	C	ТПЛ-10	0,5	100/5	1276-59		
386	ТП Иртышская, Ф3-10	Счетчик	EA05RL-B-3		0,5S/1,0	1	16666-97		
		ТН	A	НАМИ-10	0,2	10000/100	11094-87		
		ТН	B						
		ТН	C						
		ТТ	A	ТПЛМ-10	0,5	200/5	2363-68		
		ТТ	B	-					
		ТТ	C	ТПЛМ-10	0,5	200/5	2363-68		

Продолжение таблицы 3

1	2	3	4		5	6	7	8	9
387	ТП Иртышская, Ф4-10	Счетчик	EA05RL-B-3		0,5S/1,0	1	16666-97	ЭКОМ-3000 рег. № 17049-14 RTU-327 рег. № 41907-09	ССВ-1Г рег. № 58301-14 УСВ-3 рег. № 51644-12
		ТН	A	НАМИ-10	0,2	10000/100	11094-87		
		ТН	B						
		ТН	C						
		ТТ	A	ТПЛМ-10	0,5	200/5	2363-68		
		ТТ	B	-					
		ТТ	C	ТПЛМ-10	0,5	200/5	2363-68		
388	ТП Иртышская, Ф6-10	Счетчик	EA05RL-B-3		0,5S/1,0	1	16666-97		
		ТН	A	НАМИ-10	0,2	10000/100	11094-87		
		ТН	B						
		ТН	C						
		ТТ	A	ТПЛ-10-М	0,5	300/5	22192-07		
		ТТ	B	-					
		ТТ	C	ТПЛ-10-М	0,5	300/5	22192-07		
389	ТП Иртышская, Ф7-10	Счетчик	EA05RL-B-3		0,5S/1,0	1	16666-97		
		ТН	A	НАМИ-10	0,2	10000/100	11094-87		
		ТН	B						
		ТН	C						
		ТТ	A	ТПЛМ-10	0,5	100/5	2363-68		
		ТТ	B	-					
		ТТ	C	ТПЛМ-10	0,5	100/5	2363-68		
390	ТП Иртышская, Ф8-10	Счетчик	EA05RL-B-3		0,5S/1,0	1	16666-97		
		ТН	A	НАМИ-10	0,2	10000/100	11094-87		
		ТН	B						
		ТН	C						
		ТТ	A	ТПЛ-10	0,5	150/5	1276-59		
		ТТ	B	-					
		ТТ	C	ТПЛ-10	0,5	150/5	1276-59		

Продолжение таблицы 3

1	2	3	4		5	6	7	8	9
391	ТП Иртышская, Ф9-10	Счетчик	EA05RL-B-3		0,5S/1,0	1	16666-97	ЭКОМ-3000 рег. № 17049-14 RTU-327 рег. № 41907-09	ССВ-1Г рег. № 58301-14 УСВ-3 рег. № 51644-12
		ТН	A	НАМИ-10	0,2	10000/100	11094-87		
		ТН	B						
		ТН	C						
		ТТ	A	ТПЛ-10	0,5	200/5	1276-59		
		ТТ	B	-					
		ТТ	C	ТПЛ-10	0,5	200/5	1276-59		
392	ТП Иртышская, Т1-110	Счетчик	A1802RALQ-P4GB-DW-4		0,2S/0,5	1	31857-06		
		ТН	A	НАМИ-110 УХЛ1	0,2	(110000/√3)/(100/√3)	24218-08		
		ТН	B	НАМИ-110 УХЛ1	0,2	(110000/√3)/(100/√3)	24218-08		
		ТН	C	НАМИ-110 УХЛ1	0,2	(110000/√3)/(100/√3)	24218-08		
		ТТ	A	ТГФМ-110 II* УХЛ1	0,2S	100/1	36672-08		
		ТТ	B	ТГФМ-110 II* УХЛ1	0,2S	100/1	36672-08		
		ТТ	C	ТГФМ-110 II* УХЛ1	0,2S	100/1	36672-08		
393	ТП Иртышская, Т2-110	Счетчик	A1802RALQ-P4GB-DW-4		0,2S/0,5	1	31857-06		
		ТН	A	НАМИ-110 УХЛ1	0,2	(110000/√3)/(100/√3)	24218-08		
		ТН	B	НАМИ-110 УХЛ1	0,2	(110000/√3)/(100/√3)	24218-08		
		ТН	C	НАМИ-110 УХЛ1	0,2	(110000/√3)/(100/√3)	24218-08		
		ТТ	A	ТГФМ-110 II* УХЛ1	0,2S	100/1	36672-08		
		ТТ	B	ТГФМ-110 II* УХЛ1	0,2S	100/1	36672-08		
		ТТ	C	ТГФМ-110 II* УХЛ1	0,2S	100/1	36672-08		
394	ТП Исилькуль, Ф1-10	Счетчик	EA05RL-B-3		0,5S/1,0	1	16666-97		
		ТН	A	НАМИ-10-95УХЛ2	0,5	10000/100	20186-05		
		ТН	B						
		ТН	C						
		ТТ	A	ТЛП-10	0,5	300/5	30709-05		
		ТТ	B	-					
		ТТ	C	ТЛП-10	0,5	300/5	30709-05		

Продолжение таблицы 3

1	2	3	4		5	6	7	8	9
395	ТП Исилькуль, Ф1ПЭ	Счетчик	EA05RL-B-3		0,5S/1,0	1	16666-97	ЭКОМ-3000 рег. № 17049-14 RTU-327 рег. № 41907-09	ССВ-1Г рег. № 58301-14 УСВ-3 рег. № 51644-12
		ТН	А	НАМИ-10-95УХЛ2	0,5	10000/100	20186-05		
		ТН	В						
		ТН	С						
		ТТ	А	ТЛО-10	0,5	100/5	25433-03		
		ТТ	В	-					
		ТТ	С	ТЛО-10	0,5	100/5	25433-03		
396	ТП Исилькуль, Ф2-10	Счетчик	EA05RL-B-3		0,5S/1,0	1	16666-97		
		ТН	А	НАМИ-10-95УХЛ2	0,5	10000/100	20186-05		
		ТН	В						
		ТН	С						
		ТТ	А	ТЛП-10	0,5	300/5	30709-05		
		ТТ	В	-					
		ТТ	С	ТЛП-10	0,5	300/5	30709-05		
397	ТП Исилькуль, Ф2ПЭ	Счетчик	EA05RL-B-3		0,5S/1,0	1	16666-97		
		ТН	А	НАМИ-10-95УХЛ2	0,5	10000/100	20186-05		
		ТН	В						
		ТН	С						
		ТТ	А	ТПФМ-10	0,5	100/5	814-53		
		ТТ	В	-					
		ТТ	С	ТПФМ-10	0,5	100/5	814-53		
398	ТП Исилькуль, Ф3-10	Счетчик	EA05RL-B-3		0,5S/1,0	1	16666-97		
		ТН	А	НАМИ-10-95УХЛ2	0,5	10000/100	20186-05		
		ТН	В						
		ТН	С						
		ТТ	А	ТЛП-10	0,5	400/5	30709-05		
		ТТ	В	-					
		ТТ	С	ТЛП-10	0,5	400/5	30709-05		

Продолжение таблицы 3

1	2	3	4		5	6	7	8	9
399	ТП Исилькуль, Ф4-10	Счетчик	EA05RL-B-3		0,5S/1,0	1	16666-97	ЭКОМ-3000 рег. № 17049-14 RTU-327 рег. № 41907-09	ССВ-1Г рег. № 58301-14 УСВ-3 рег. № 51644-12
		ТН	A	НАМИ-10-95УХЛ2	0,5	10000/100	20186-05		
		ТН	B						
		ТН	C						
		ТТ	A	ТЛП-10	0,5	150/5	30709-05		
		ТТ	B	-					
		ТТ	C	ТЛП-10	0,5	150/5	30709-05		
400	ТП Исилькуль, Ф5-10	Счетчик	EA05RL-B-3		0,5S/1,0	1	16666-97		
		ТН	A	НАМИ-10-95УХЛ2	0,5	10000/100	20186-05		
		ТН	B						
		ТН	C						
		ТТ	A	ТЛО-10	0,5	100/5	25433-03		
		ТТ	B	-					
		ТТ	C	ТЛО-10	0,5	100/5	25433-03		
401	ТП Исилькуль, Ф8-10	Счетчик	EA05RL-B-3		0,5S/1,0	1	16666-97		
		ТН	A	НАМИ-10-95УХЛ2	0,5	10000/100	20186-05		
		ТН	B						
		ТН	C						
		ТТ	A	ТПЛ-10	0,5	300/5	1276-59		
		ТТ	B	-					
		ТТ	C	ТПЛ-10	0,5	300/5	1276-59		
402	ТП Исилькуль, Т1-110	Счетчик	A1802RALXQ-P4GB-DW-4		0,2S/0,5	1	31857-06		
		ТН	A	НАМИ-110 УХЛ1	0,2	(110000/√3)/(100/√3)	24218-03		
		ТН	B	НАМИ-110 УХЛ1	0,2	(110000/√3)/(100/√3)	24218-03		
		ТН	C	НАМИ-110 УХЛ1	0,2	(110000/√3)/(100/√3)	24218-03		
		ТТ	A	ТГФМ-110 II* УХЛ1	0,2S	150/1	36672-08		
		ТТ	B	ТГФМ-110 II* УХЛ1	0,2S	150/1	36672-08		
		ТТ	C	ТГФМ-110 II* УХЛ1	0,2S	150/1	36672-08		

Продолжение таблицы 3

1	2	3	4		5	6	7	8	9
403	ТП Исилькуль, Т2-110	Счетчик	A1802RALXQ-P4GB-DW-4		0,2S/0,5	1	31857-06	ЭКОМ-3000 рег. № 17049-14 RTU-327 рег. № 41907-09	ССВ-1Г рег. № 58301-14 УСВ-3 рег. № 51644-12
		ТН	A	НАМИ-110 УХЛ1	0,2	(110000/√3)/(100/√3)	24218-08		
		ТН	B	НАМИ-110 УХЛ1	0,2	(110000/√3)/(100/√3)	24218-08		
		ТН	C	НАМИ-110 УХЛ1	0,2	(110000/√3)/(100/√3)	24218-08		
		ТТ	A	ТГФМ-110 II*	0,2S	100/1	36672-08		
		ТТ	B	ТГФМ-110 II*	0,2S	100/1	36672-08		
		ТТ	C	ТГФМ-110 II*	0,2S	100/1	36672-08		
404	ТП Искитим, ТСН1-0.4	Счетчик	EA05RL-P1B-4		0,5S/1,0	1	16666-97		
		ТН	A	-					
		ТН	B	-					
		ТН	C	-					
		ТТ	A	Т-0,66	0,5	300/5	15698-96		
		ТТ	B	Т-0,66	0,5	300/5	15698-96		
		ТТ	C	Т-0,66	0,5	300/5	15698-96		
405	ТП Искитим, Вв1-10	Счетчик	EA02RAL-P1B-3		0,2S/0,5	1	16666-97		
		ТН	A	НАМИ-10-95УХЛ2	0,5	10000/100	20186-05		
		ТН	B						
		ТН	C						
		ТТ	A	ТЛО-10 У3	0,2S	600/5	25433-03		
		ТТ	B	ТЛК10-6 У3	0,5	600/5	9143-01		
		ТТ	C	ТЛО-10 У3	0,2S	600/5	25433-03		
406	ТП Искитим, ПВ1	Счетчик	EA05RL-P1B-3		0,5S/1,0	1	16666-97		
		ТН	A	НАМИ-10-95УХЛ2	0,5	10000/100	20186-05		
		ТН	B						
		ТН	C						
		ТТ	A	ТЛМ-10	0,5	300/5	2473-69		
		ТТ	B	-					
		ТТ	C	ТЛМ-10	0,5	300/5	2473-69		

Продолжение таблицы 3

1	2	3	4		5	6	7	8	9
407	ТП Искитим, Т1-110	Счетчик	A1802RALQ-P4GB-DW-4		0,2S/0,5	1	31857-11	ЭКОМ-3000 рег. № 17049-14 RTU-327 рег. № 41907-09	ССВ-1Г рег. № 58301-14 УСВ-3 рег. № 51644-12
		ТН	A	НАМИ-110 УХЛ1	0,2	(110000/√3)/(100/√3)	24218-13		
		ТН	B	НАМИ-110 УХЛ1	0,2	(110000/√3)/(100/√3)	24218-13		
		ТН	C	НАМИ-110 УХЛ1	0,2	(110000/√3)/(100/√3)	24218-13		
		ТТ	A	ТГФМ-110	0,2S	50/1	52261-12		
		ТТ	B	ТГФМ-110	0,2S	50/1	52261-12		
		ТТ	C	ТГФМ-110	0,2S	50/1	52261-12		
408	ТП Иткуль, Вв1-10	Счетчик	EA02RL-P1B-3		0,2S/0,5	1	16666-97		
		ТН	A	НАМИ-10-95УХЛ2	0,5	10000/100	20186-05		
		ТН	B						
		ТН	C						
		ТТ	A	ТЛО-10	0,2S	1000/5	25433-03		
		ТТ	B	-					
		ТТ	C	ТЛО-10	0,2S	1000/5	25433-03		
409	ТП Иткуль, Вв2-10	Счетчик	EA05RAL-P1B-3		0,5S/1,0	1	16666-97		
		ТН	A	НАМИ-10-95УХЛ2	0,5	10000/100	20186-05		
		ТН	B						
		ТН	C						
		ТТ	A	ТЛО-10	0,2S	800/5	25433-03		
		ТТ	B	-					
		ТТ	C	ТЛО-10	0,2S	800/5	25433-03		
410	ТП Иткуль, ПВ1	Счетчик	EA05RL-P1B-3		0,5S/1,0	1	16666-97		
		ТН	A	НАМИ-10-95УХЛ2	0,5	10000/100	20186-05		
		ТН	B						
		ТН	C						
		ТТ	A	ТЛМ-10	0,5	1000/5	2473-69		
		ТТ	B	-					
		ТТ	C	ТЛМ-10	0,5	1000/5	2473-69		

Продолжение таблицы 3

1	2	3	4		5	6	7	8	9
411	ТП Иткуль, ПВ2	Счетчик	EA05RL-P1B-3		0,5S/1,0	1	16666-97	ЭКОМ-3000 рег. № 17049-14 RTU-327 рег. № 41907-09	ССВ-1Г рег. № 58301-14 УСВ-3 рег. № 51644-12
		ТН	A	НАМИ-10-95УХЛ2	0,5	10000/100	20186-05		
		ТН	B						
		ТН	C						
		ТТ	A	ТВЛМ-10	0,5	800/5	1856-63		
		ТТ	B	-					
		ТТ	C	ТВЛМ-10	0,5	800/5	1856-63		
412	ТП Иткуль, Ф1ПЭ	Счетчик	EA05RL-P1B-3		0,5S/1,0	1	16666-97		
		ТН	A	НАМИ-10-95УХЛ2	0,5	10000/100	20186-05		
		ТН	B						
		ТН	C						
		ТТ	A	ТЛМ-10	0,5	100/5	2473-69		
		ТТ	B	-					
		ТТ	C	ТЛМ-10	0,5	100/5	2473-69		
413	ТП Иткуль, Ф2ПЭ	Счетчик	EA05RL-P1B-3		0,5S/1,0	1	16666-97		
		ТН	A	НАМИ-10-95УХЛ2	0,5	10000/100	20186-05		
		ТН	B						
		ТН	C						
		ТТ	A	ТЛМ-10	0,5	100/5	2473-69		
		ТТ	B	-					
		ТТ	C	ТЛМ-10	0,5	100/5	2473-69		
414	ТП Иткуль, Ф3-10	Счетчик	EA02RAL-P1B-3		0,2S/0,5	1	16666-97		
		ТН	A	НАМИ-10-95УХЛ2	0,5	10000/100	20186-05		
		ТН	B						
		ТН	C						
		ТТ	A	ТЛО-10	0,2S	200/5	25433-06		
		ТТ	B	-					
		ТТ	C	ТЛО-10	0,2S	200/5	25433-06		

Продолжение таблицы 3

1	2	3	4		5	6	7	8	9
415	ТП Иткуль, Ф4-10	Счетчик	EA02RAL-P1B-3		0,2S/0,5	1	16666-97	ЭКОМ-3000 рег. № 17049-14 RTU-327 рег. № 41907-09	ССВ-1Г рег. № 58301-14 УСВ-3 рег. № 51644-12
		ТН	A	НАМИ-10-95УХЛ2	0,5	10000/100	20186-05		
		ТН	B						
		ТН	C						
		ТТ	A	ТЛМ-10	0,5	200/5	2473-69		
		ТТ	B	-					
		ТТ	C	ТЛМ-10	0,5	200/5	2473-69		
416	ТП Иткуль, Ф5-10	Счетчик	EA02RAL-P1B-3		0,2S/0,5	1	16666-97		
		ТН	A	НАМИ-10-95УХЛ2	0,5	10000/100	20186-05		
		ТН	B						
		ТН	C						
		ТТ	A	ТПЛ-10-М У2	0,5	100/5	22192-03		
		ТТ	B	-					
		ТТ	C	ТПЛ-10-М У2	0,5	100/5	22192-03		
417	ТП Иткуль, Т1-110	Счетчик	A1802RALXQ-P4GB-DW-4		0,2S/0,5	1	31857-11		
		ТН	A	ЗНОГ-110	0,2	(110000/√3)/(100/√3)	61431-15		
		ТН	B	ЗНОГ-110	0,2	(110000/√3)/(100/√3)	61431-15		
		ТН	C	ЗНОГ-110	0,2	(110000/√3)/(100/√3)	61431-15		
		ТТ	A	ТОГФ-110 III	0,2S	75/5	61432-15		
		ТТ	B	ТОГФ-110 III	0,2S	75/5	61432-15		
		ТТ	C	ТОГФ-110 III	0,2S	75/5	61432-15		
418	ТП Иткуль, Т2-110	Счетчик	A1802RALXQ-P4GB-DW-4		0,2S/0,5	1	31857-11		
		ТН	A	ЗНОГ-110	0,2	(110000/√3)/(100/√3)	61431-15		
		ТН	B	ЗНОГ-110	0,2	(110000/√3)/(100/√3)	61431-15		
		ТН	C	ЗНОГ-110	0,2	(110000/√3)/(100/√3)	61431-15		
		ТТ	A	ТОГФ-110 III	0,2S	75/5	61432-15		
		ТТ	B	ТОГФ-110 III	0,2S	75/5	61432-15		
		ТТ	C	ТОГФ-110 III	0,2S	75/5	61432-15		

Продолжение таблицы 3

1	2	3	4		5	6	7	8	9
419	ТП Кабаклы, Вв1-10	Счетчик	EA02RAL-P1B-3		0,2S/0,5	1	16666-97	ЭКОМ-3000 рег. № 17049-14 RTU-327 рег. № 41907-09	ССВ-1Г рег. № 58301-14 УСВ-3 рег. № 51644-12
		ТН	А	НАМИ-10 У2	0,2	10000/100	11094-87		
		ТН	В						
		ТН	С						
		ТТ	А	ТЛО-10	0,2S	1000/5	25433-03		
		ТТ	В	-					
		ТТ	С	ТЛО-10	0,2S	1000/5	25433-03		
420	ТП Кабаклы, Вв2-10	Счетчик	EA02RAL-P1B-3		0,2S/0,5	1	16666-97		
		ТН	А	НАМИ-10 У2	0,2	10000/100	11094-87		
		ТН	В						
		ТН	С						
		ТТ	А	ТЛО-10	0,5	1000/5	25433-06		
		ТТ	В	-					
		ТТ	С	ТЛО-10	0,5	1000/5	25433-06		
421	ТП Кабаклы, ПВ1	Счетчик	EA05RL-P1B-3		0,5S/1,0	1	16666-97		
		ТН	А	НАМИ-10 У2	0,2	10000/100	11094-87		
		ТН	В						
		ТН	С						
		ТТ	А	ТПОЛ-10	0,5	800/5	1261-59		
		ТТ	В	ТПОЛ-10	0,5	800/5	1261-59		
		ТТ	С	ТПОЛ-10	0,5	800/5	1261-59		
422	ТП Кабаклы, ПВ2	Счетчик	EA05RL-P1B-3		0,5S/1,0	1	16666-97		
		ТН	А	НАМИ-10 У2	0,2	10000/100	11094-87		
		ТН	В						
		ТН	С						
		ТТ	А	ТПОЛ-10	0,5	800/5	1261-59		
		ТТ	В	ТПОЛ-10	0,5	800/5	1261-59		
		ТТ	С	ТПОЛ-10	0,5	800/5	1261-59		

Продолжение таблицы 3

1	2	3	4		5	6	7	8	9
423	ТП Кабаклы, Ф1-10	Счетчик	EA02RAL-P1B-3		0,2S/0,5	1	16666-97	ЭКОМ-3000 рег. № 17049-14 RTU-327 рег. № 41907-09	ССВ-1Г рег. № 58301-14 УСВ-3 рег. № 51644-12
		ТН	А	НАМИ-10 У2	0,2	10000/100	11094-87		
		ТН	В						
		ТН	С						
		ТТ	А	ТПЛ-10	0,5	100/5	1276-59		
		ТТ	В	-					
		ТТ	С	ТПЛ-10	0,5	100/5	1276-59		
424	ТП Кабаклы, Ф1ПЭ	Счетчик	EA05RL-B-3		0,5S/1,0	1	16666-97		
		ТН	А	НАМИ-10 У2	0,2	10000/100	11094-87		
		ТН	В						
		ТН	С						
		ТТ	А	ТПЛ-10-М	0,5S	50/5	22192-07		
		ТТ	В	-					
		ТТ	С	ТПЛ-10-М	0,5S	50/5	22192-07		
425	ТП Кабаклы, Ф2ПЭ	Счетчик	EA05RL-B-3		0,5S/1,0	1	16666-97		
		ТН	А	НАМИ-10 У2	0,2	10000/100	11094-87		
		ТН	В						
		ТН	С						
		ТТ	А	ТПФМ-10	0,5	75/5	814-53		
		ТТ	В	-					
		ТТ	С	ТПФМ-10	0,5	75/5	814-53		
426	ТП Кабаклы, Ф3-10	Счетчик	EA02RAL-P1B-3		0,2S/0,5	1	16666-97		
		ТН	А	НАМИ-10 У2	0,2	10000/100	11094-87		
		ТН	В						
		ТН	С						
		ТТ	А	ТЛО-10	0,5	100/5	25433-06		
		ТТ	В	-					
		ТТ	С	ТЛО-10	0,5	100/5	25433-06		

Продолжение таблицы 3

1	2	3	4		5	6	7	8	9
427	ТП Кабаклы, Ф5-10	Счетчик	EA02RAL-P1B-3		0,2S/0,5	1	16666-97	ЭКОМ-3000 рег. № 17049-14 RTU-327 рег. № 41907-09	ССВ-1Г рег. № 58301-14 УСВ-3 рег. № 51644-12
		ТН	A	НАМИ-10 У2	0,2	10000/100	11094-87		
		ТН	B						
		ТН	C						
		ТТ	A	ТПЛМ-10	0,5	150/5	2363-68		
		ТТ	B	-					
		ТТ	C	ТПЛМ-10	0,5	150/5	2363-68		
428	ТП Кабаклы, Ф6-10	Счетчик	EA02RL-P1B-3		0,2S/0,5	1	16666-97		
		ТН	A	НАМИ-10 У2	0,2	10000/100	11094-87		
		ТН	B						
		ТН	C						
		ТТ	A	ТПЛМ-10	0,5	100/5	2363-68		
		ТТ	B	-					
		ТТ	C	ТПЛМ-10	0,5	100/5	2363-68		
429	ТП Кабаклы, Т1-110	Счетчик	A1802RALQ-P4GB-DW-4		0,2S/0,5	1	31857-11		
		ТН	A	НАМИ-110 УХЛ1	0,2	(110000/√3)/(100/√3)	60353-15		
		ТН	B	НАМИ-110 УХЛ1	0,2	(110000/√3)/(100/√3)	60353-15		
		ТН	C	НАМИ-110 УХЛ1	0,2	(110000/√3)/(100/√3)	60353-15		
		ТТ	A	ТГФМ-110	0,2S	100/1	52261-12		
		ТТ	B	ТГФМ-110	0,2S	100/1	52261-12		
		ТТ	C	ТГФМ-110	0,2S	100/1	52261-12		
430	ТП Кабаклы, Т2-110	Счетчик	A1802RALQ-P4GB-DW-4		0,2S/0,5	1	31857-11		
		ТН	A	НАМИ-110 УХЛ1	0,2	(110000/√3)/(100/√3)	60353-15		
		ТН	B	НАМИ-110 УХЛ1	0,2	(110000/√3)/(100/√3)	60353-15		
		ТН	C	НАМИ-110 УХЛ1	0,2	(110000/√3)/(100/√3)	60353-15		
		ТТ	A	ТГФМ-110	0,2S	100/1	52261-12		
		ТТ	B	ТГФМ-110	0,2S	100/1	52261-12		
		ТТ	C	ТГФМ-110	0,2S	100/1	52261-12		

Продолжение таблицы 3

1	2	3	4		5	6	7	8	9
431	ТП Кабинетное, ФСЦБ	Счетчик	EA05RL-P1B-4		0,5S/1,0	1	16666-97	ЭКОМ-3000 рег. № 17049-14 RTU-327 рег. № 41907-09	ССВ-1Г рег. № 58301-14 УСВ-3 рег. № 51644-12
		ТН	A	-					
		ТН	B	-					
		ТН	C	-					
		ТТ	A	Т-0,66 У3	0,5	300/5	17551-06		
		ТТ	B	Т-0,66 У3	0,5	300/5	17551-06		
		ТТ	C	Т-0,66 У3	0,5	300/5	17551-06		
432	ТП Кабинетное, Вв1-10	Счетчик	EA02RAL-P1B-3		0,2S/0,5	1	16666-97		
		ТН	A	НАМИ-10-95УХЛ2	0,5	10000/100	20186-05		
		ТН	B						
		ТН	C						
		ТТ	A	ТЛО-10	0,2S	1000/5	25433-03		
		ТТ	B	-					
		ТТ	C	ТЛО-10	0,2S	1000/5	25433-03		
433	ТП Кабинетное, Вв2-10	Счетчик	EA02RAL-P1B-3		0,2S/0,5	1	16666-97		
		ТН	A	НАМИ-10-95УХЛ2	0,5	10000/100	20186-05		
		ТН	B						
		ТН	C						
		ТТ	A	ТЛП-10	0,2S	750/5	30709-05		
		ТТ	B	-					
		ТТ	C	ТЛП-10	0,2S	750/5	30709-05		
434	ТП Кабинетное, ПВ1	Счетчик	EA05RL-P1B-3		0,5S/1,0	1	16666-97		
		ТН	A	НАМИ-10-95УХЛ2	0,5	10000/100	20186-05		
		ТН	B						
		ТН	C						
		ТТ	A	ТПОФ-10	0,5	750/5	518-50		
		ТТ	B	-					
		ТТ	C	ТПОФ-10	0,5	750/5	518-50		

Продолжение таблицы 3

1	2	3	4		5	6	7	8	9
435	ТП Кабинетное, ПВ2	Счетчик	EA02RL-P1B-3		0,2S/0,5	1	16666-97	ЭКОМ-3000 рег. № 17049-14 RTU-327 рег. № 41907-09	ССВ-1Г рег. № 58301-14 УСВ-3 рег. № 51644-12
		ТН	А	НАМИ-10-95УХЛ2	0,5	10000/100	20186-05		
		ТН	В						
		ТН	С						
		ТТ	А	ТПОФ-10	0,5	800/5	518-50		
		ТТ	В	-					
		ТТ	С	ТПОФ-10	0,5	800/5	518-50		
436	ТП Кабинетное, Ф1ПЭ	Счетчик	EA05RL-P1B-3		0,5S/1,0	1	16666-97		
		ТН	А	НАМИ-10-95УХЛ2	0,5	10000/100	20186-05		
		ТН	В						
		ТН	С						
		ТТ	А	ТПФ-10	0,5	50/5	517-50		
		ТТ	В	-					
		ТТ	С	ТПФ-10	0,5	50/5	517-50		
437	ТП Кабинетное, Ф4-10	Счетчик	EA02RAL-P1B-3		0,2S/0,5	1	16666-97		
		ТН	А	НАМИ-10-95УХЛ2	0,5	10000/100	20186-05		
		ТН	В						
		ТН	С						
		ТТ	А	ТЛП-10	0,2S	200/5	30709-05		
		ТТ	В	-					
		ТТ	С	ТЛП-10	0,2S	200/5	30709-05		
438	ТП Кабинетное, Ф5-10	Счетчик	EA02RL-P1B-3		0,2S/0,5	1	16666-97		
		ТН	А	НАМИ-10-95УХЛ2	0,5	10000/100	20186-05		
		ТН	В						
		ТН	С						
		ТТ	А	ТПФ-10	0,5	200/5	517-50		
		ТТ	В	-					
		ТТ	С	ТПФ-10	0,5	200/5	517-50		

Продолжение таблицы 3

1	2	3	4		5	6	7	8	9
439	ТП Кабинетное, Ф6-10	Счетчик	EA02RAL-P1B-3		0,2S/0,5	1	16666-97	ЭКОМ-3000 рег. № 17049-14 RTU-327 рег. № 41907-09	ССВ-1Г рег. № 58301-14 УСВ-3 рег. № 51644-12
		ТН	А	НАМИ-10-95УХЛ2	0,5	10000/100	20186-05		
		ТН	В						
		ТН	С						
		ТТ	А	ТПЛ-10	0,5	100/5	1276-59		
		ТТ	В	-					
		ТТ	С	ТПЛ-10	0,5	100/5	1276-59		
440	ТП Кабинетное, З-4-Восток	Счетчик	A1802RALQ-P4GB-DW-4		0,2S/0,5	1	31857-11		
		ТН	А	НАМИ-110 УХЛ1	0,2	(110000/√3)/(100/√3)	24218-08		
		ТН	В	НАМИ-110 УХЛ1	0,2	(110000/√3)/(100/√3)	24218-08		
		ТН	С	НАМИ-110 УХЛ1	0,2	(110000/√3)/(100/√3)	24218-08		
		ТТ	А	ТГФМ-110 II*	0,2S	400/1	52261-12		
		ТТ	В	ТГФМ-110 II*	0,2S	400/1	52261-12		
		ТТ	С	ТГФМ-110 II*	0,2S	400/1	52261-12		
441	ТП Кабинетное, З-4-Запад	Счетчик	A1802RALQ-P4GB-DW-4		0,2S/0,5	1	31857-11		
		ТН	А	НАМИ-110 УХЛ1	0,2	(110000/√3)/(100/√3)	24218-13		
		ТН	В	НАМИ-110 УХЛ1	0,2	(110000/√3)/(100/√3)	24218-13		
		ТН	С	НАМИ-110 УХЛ1	0,2	(110000/√3)/(100/√3)	24218-13		
		ТТ	А	ТГФМ-110 II*	0,2S	400/1	52261-12		
		ТТ	В	ТГФМ-110 II*	0,2S	400/1	52261-12		
		ТТ	С	ТГФМ-110 II*	0,2S	400/1	52261-12		
442	ТП Кайгур, Ф1ПЭ	Счетчик	EA05RL-P2B-3		0,5S/1,0	1	16666-97		
		ТН	А	ЗНОЛ.06-10У3	0,5	(10000/√3)/(100/√3)	3344-04		
		ТН	В	ЗНОЛ.06-10У3	0,5	(10000/√3)/(100/√3)	3344-04		
		ТН	С	ЗНОЛ.06-10У3	0,5	(10000/√3)/(100/√3)	3344-04		
		ТТ	А	ТПЛ-10	0,5	150/5	1276-59		
		ТТ	В	-					
		ТТ	С	ТПЛ-10	0,5	150/5	1276-59		

Продолжение таблицы 3

1	2	3	4		5	6	7	8	9
443	ТП Кайгур, Ф2ПЭ	Счетчик	EA05RL-P2B-3		0,5S/1,0	1	16666-97	ЭКОМ-3000 рег. № 17049-14 RTU-327 рег. № 41907-09	ССВ-1Г рег. № 58301-14 УСВ-3 рег. № 51644-12
		ТН	A	ЗНОЛ.06-10У3	0,5	(10000/√3)/(100/√3)	3344-04		
		ТН	B	ЗНОЛ.06-10У3	0,5	(10000/√3)/(100/√3)	3344-04		
		ТН	C	ЗНОЛ.06-10У3	0,5	(10000/√3)/(100/√3)	3344-04		
		ТТ	A	ТПЛ-10	0,5	150/5	1276-59		
		ТТ	B	-					
		ТТ	C	ТПЛ-10	0,5	150/5	1276-59		
444	ТП Кайгур, Т1-110	Счетчик	A1802RALQ-P4GB-DW-4		0,2S/0,5	1	31857-11		
		ТН	A	НАМИ-110 УХЛ1	0,2	(110000/√3)/(100/√3)	24218-13		
		ТН	B	НАМИ-110 УХЛ1	0,2	(110000/√3)/(100/√3)	24218-13		
		ТН	C	НАМИ-110 УХЛ1	0,2	(110000/√3)/(100/√3)	24218-13		
		ТТ	A	ТГФМ-110	0,2S	100/1	52261-12		
		ТТ	B	ТГФМ-110	0,2S	100/1	52261-12		
		ТТ	C	ТГФМ-110	0,2S	100/1	52261-12		
445	ТП Кайгур, Т2-110	Счетчик	A1802RALQ-P4GB-DW-4		0,2S/0,5	1	31857-11		
		ТН	A	НАМИ-110 УХЛ1	0,2	(110000/√3)/(100/√3)	24218-13		
		ТН	B	НАМИ-110 УХЛ1	0,2	(110000/√3)/(100/√3)	24218-13		
		ТН	C	НАМИ-110 УХЛ1	0,2	(110000/√3)/(100/√3)	24218-13		
		ТТ	A	ТГФМ-110	0,2S	100/1	52261-12		
		ТТ	B	ТГФМ-110	0,2S	100/1	52261-12		
		ТТ	C	ТГФМ-110	0,2S	100/1	52261-12		
446	ТП Калары, Ф1-10	Счетчик	EA05RAL-P1B-3		0,5S/1,0	1	16666-97		
		ТН	A	ЗНОЛ.06-10У3	0,5	(10000/√3)/(100/√3)	3344-04		
		ТН	B	ЗНОЛ.06-10У3	0,5	(10000/√3)/(100/√3)	3344-04		
		ТН	C	ЗНОЛ.06-10У3	0,5	(10000/√3)/(100/√3)	3344-04		
		ТТ	A	ТПЛМ-10	0,5	50/5	2363-68		
		ТТ	B	-					
		ТТ	C	ТПЛМ-10	0,5	50/5	2363-68		

Продолжение таблицы 3

1	2	3	4		5	6	7	8	9
447	ТП Калары, Ф4-10	Счетчик	EA05RAL-B-3		0,5S/1,0	1	16666-97	ЭКОМ-3000 рег. № 17049-14 RTU-327 рег. № 41907-09	ССВ-1Г рег. № 58301-14 УСВ-3 рег. № 51644-12
		ТН	A	ЗНОЛ.06-10У3	0,5	(10000/√3)/(100/√3)	3344-04		
		ТН	B	ЗНОЛ.06-10У3	0,5	(10000/√3)/(100/√3)	3344-04		
		ТН	C	ЗНОЛ.06-10У3	0,5	(10000/√3)/(100/√3)	3344-04		
		ТТ	A	ТПЛМ-10	0,5	50/5	2363-68		
		ТТ	B	-					
		ТТ	C	ТПЛМ-10	0,5	50/5	2363-68		
448	ТП Калары, Ф5-10	Счетчик	EA05RAL-P1B-3		0,5S/1,0	1	16666-97		
		ТН	A	ЗНОЛ.06-10У3	0,5	(10000/√3)/(100/√3)	3344-04		
		ТН	B	ЗНОЛ.06-10У3	0,5	(10000/√3)/(100/√3)	3344-04		
		ТН	C	ЗНОЛ.06-10У3	0,5	(10000/√3)/(100/√3)	3344-04		
		ТТ	A	ТЛО-10-3 У3	0,2S	100/5	25433-03		
		ТТ	B	-					
		ТТ	C	ТЛО-10-3 У3	0,2S	100/5	25433-03		
449	ТП Калары, Ф6-10	Счетчик	EA05RAL-B-3		0,5S/1,0	1	16666-97		
		ТН	A	ЗНОЛ.06-10У3	0,5	(10000/√3)/(100/√3)	3344-04		
		ТН	B	ЗНОЛ.06-10У3	0,5	(10000/√3)/(100/√3)	3344-04		
		ТН	C	ЗНОЛ.06-10У3	0,5	(10000/√3)/(100/√3)	3344-04		
		ТТ	A	ТПЛМ-10	0,5	100/5	2363-68		
		ТТ	B	-					
		ТТ	C	ТПЛМ-10	0,5	100/5	2363-68		
450	ТП Калары, Т1-110	Счетчик	A1802RALQ-P4GB-DW-4		0,2S/0,5	1	31857-11		
		ТН	A	НАМИ-110 УХЛ1	0,2	(110000/√3)/(100/√3)	24218-13		
		ТН	B	НАМИ-110 УХЛ1	0,2	(110000/√3)/(100/√3)	24218-13		
		ТН	C	НАМИ-110 УХЛ1	0,2	(110000/√3)/(100/√3)	24218-13		
		ТТ	A	ТГФМ-110 II* УХЛ1	0,2S	75/1	52261-12		
		ТТ	B	ТГФМ-110 II* УХЛ1	0,2S	75/1	52261-12		
		ТТ	C	ТГФМ-110 II* УХЛ1	0,2S	75/1	52261-12		

Продолжение таблицы 3

1	2	3	4		5	6	7	8	9
451	ТП Калары, Т2-110	Счетчик	A1802RALQ-P4GB-DW-4		0,2S/0,5	1	31857-11	ЭКОМ-3000 рег. № 17049-14 RTU-327 рег. № 41907-09	ССВ-1Г рег. № 58301-14 УСВ-3 рег. № 51644-12
		ТН	A	НАМИ-110 УХЛ1	0,2	(110000/√3)/(100/√3)	24218-13		
		ТН	B	НАМИ-110 УХЛ1	0,2	(110000/√3)/(100/√3)	24218-13		
		ТН	C	НАМИ-110 УХЛ1	0,2	(110000/√3)/(100/√3)	24218-13		
		ТТ	A	ТГФМ-110 II* УХЛ1	0,2S	75/1	52261-12		
		ТТ	B	ТГФМ-110 II* УХЛ1	0,2S	75/1	52261-12		
		ТТ	C	ТГФМ-110 II* УХЛ1	0,2S	75/1	52261-12		
452	ТП Калачинская, Ф1-10	Счетчик	EA05RL-B-3		0,5S/1,0	1	16666-97		
		ТН	A	НАМИ-10-95УХЛ2	0,5	10000/100	20186-05		
		ТН	B						
		ТН	C						
		ТТ	A	ТПЛМ-10	0,5	50/5	2363-68		
		ТТ	B	-					
		ТТ	C	ТПЛМ-10	0,5	50/5	2363-68		
453	ТП Калачинская, Ф1ПЭ	Счетчик	EA05RL-B-3		0,5S/1,0	1	16666-97		
		ТН	A	НАМИ-10-95УХЛ2	0,5	10000/100	20186-05		
		ТН	B						
		ТН	C						
		ТТ	A	ТПЛ-10	0,5	50/5	1276-59		
		ТТ	B	-					
		ТТ	C	ТПЛ-10	0,5	50/5	1276-59		
454	ТП Калачинская, Ф2-10	Счетчик	EA05RL-B-3		0,5S/1,0	1	16666-97		
		ТН	A	НАМИ-10-95УХЛ2	0,5	10000/100	20186-05		
		ТН	B						
		ТН	C						
		ТТ	A	ТПЛ-10	0,5	150/5	1276-59		
		ТТ	B	-					
		ТТ	C	ТПЛМ-10	0,5	150/5	2363-68		

Продолжение таблицы 3

1	2	3	4		5	6	7	8	9
455	ТП Калачинская, Ф2ПЭ	Счетчик	EA05RL-B-3		0,5S/1,0	1	16666-97	ЭКОМ-3000 рег. № 17049-14 RTU-327 рег. № 41907-09	ССВ-1Г рег. № 58301-14 УСВ-3 рег. № 51644-12
		ТН	A	НАМИ-10-95УХЛ2	0,5	10000/100	20186-05		
		ТН	B						
		ТН	C						
		ТТ	A	ТОЛ-10-I	0,5	50/5	15128-07		
		ТТ	B	-					
		ТТ	C	ТОЛ-10-I	0,5	50/5	15128-07		
456	ТП Калачинская, Ф3-10	Счетчик	EA05RL-B-3		0,5S/1,0	1	16666-97		
		ТН	A	НАМИ-10-95УХЛ2	0,5	10000/100	20186-05		
		ТН	B						
		ТН	C						
		ТТ	A	ТЛО-10	0,2S	150/5	25433-03		
		ТТ	B	-					
		ТТ	C	ТЛО-10	0,2S	150/5	25433-03		
457	ТП Калачинская, Ф4-10	Счетчик	EA05RL-B-3		0,5S/1,0	1	16666-97		
		ТН	A	НАМИ-10-95УХЛ2	0,5	10000/100	20186-05		
		ТН	B						
		ТН	C						
		ТТ	A	ТПЛ-10	0,5	150/5	1276-59		
		ТТ	B	-					
		ТТ	C	ТПЛМ-10	0,5	150/5	2363-68		
458	ТП Калачинская, Ф5-10	Счетчик	EA05RL-B-3		0,5S/1,0	1	16666-97		
		ТН	A	НАМИ-10-95УХЛ2	0,5	10000/100	20186-05		
		ТН	B						
		ТН	C						
		ТТ	A	ТЛО-10	0,2S	400/5	25433-03		
		ТТ	B	-					
		ТТ	C	ТЛО-10	0,2S	400/5	25433-03		

Продолжение таблицы 3

1	2	3	4		5	6	7	8	9
459	ТП Калачинская, Ф6-10	Счетчик	EA05RL-B-3		0,5S/1,0	1	16666-97	ЭКОМ-3000 рег. № 17049-14 RTU-327 рег. № 41907-09	ССВ-1Г рег. № 58301-14 УСВ-3 рег. № 51644-12
		ТН	A	НАМИ-10-95УХЛ2	0,5	10000/100	20186-05		
		ТН	B						
		ТН	C						
		ТТ	A	ТПЛМ-10	0,5	400/5	2363-68		
		ТТ	B	-					
		ТТ	C	ТПЛ-10	0,5	400/5	1276-59		
460	ТП Калачинская, Ф7-10	Счетчик	EA05RL-B-3		0,5S/1,0	1	16666-97		
		ТН	A	НАМИ-10-95УХЛ2	0,5	10000/100	20186-05		
		ТН	B						
		ТН	C						
		ТТ	A	ТПЛ-10	0,5	150/5	1276-59		
		ТТ	B	-					
		ТТ	C	ТПЛ-10	0,5	150/5	1276-59		
461	ТП Калачинская, Т1-110	Счетчик	A1802RALXQ-P4GB-DW-4		0,2S/0,5	1	31857-06		
		ТН	A	НАМИ-110 УХЛ1	0,2	(110000/√3)/(100/√3)	24218-08		
		ТН	B	НАМИ-110 УХЛ1	0,2	(110000/√3)/(100/√3)	24218-08		
		ТН	C	НАМИ-110 УХЛ1	0,2	(110000/√3)/(100/√3)	24218-08		
		ТТ	A	ТГФМ-110 II* УХЛ1	0,2S	150/1	36672-08		
		ТТ	B	ТГФМ-110 II* УХЛ1	0,2S	150/1	36672-08		
		ТТ	C	ТГФМ-110 II* УХЛ1	0,2S	150/1	36672-08		
462	ТП Калачинская, Т2-110	Счетчик	A1802RALXQ-P4GB-DW-4		0,2S/0,5	1	31857-06		
		ТН	A	НАМИ-110 УХЛ1	0,2	(110000/√3)/(100/√3)	24218-08		
		ТН	B	НАМИ-110 УХЛ1	0,2	(110000/√3)/(100/√3)	24218-08		
		ТН	C	НАМИ-110 УХЛ1	0,2	(110000/√3)/(100/√3)	24218-08		
		ТТ	A	ТГФМ-110 II* УХЛ1	0,2S	150/1	36672-08		
		ТТ	B	ТГФМ-110 II* УХЛ1	0,2S	150/1	36672-08		
		ТТ	C	ТГФМ-110 II* УХЛ1	0,2S	150/1	36672-08		

Продолжение таблицы 3

1	2	3	4		5	6	7	8	9
463	ТП Калтан, Вв1-6	Счетчик	EA02RL-P1B-3		0,2S/0,5	1	16666-97	ЭКОМ-3000 рег. № 17049-14 RTU-327 рег. № 41907-09	ССВ-1Г рег. № 58301-14 УСВ-3 рег. № 51644-12
		ТН	A	ЗНОЛ.06-6У3	0,5	(6000/√3)/(100/√3)	3344-04		
		ТН	B	ЗНОЛ.06-6У3	0,5	(6000/√3)/(100/√3)	3344-04		
		ТН	C	ЗНОЛ.06-6У3	0,5	(6000/√3)/(100/√3)	3344-04		
		ТТ	A	ТЛП-10-3	0,2S	1000/5	30709-11		
		ТТ	B	-					
		ТТ	C	ТЛП-10-3	0,2S	1000/5	30709-11		
464	ТП Калтан, Вв2-6	Счетчик	EA02RL-P1B-3		0,2S/0,5	1	16666-97		
		ТН	A	ЗНОЛ.06-6У3	0,5	(6000/√3)/(100/√3)	3344-04		
		ТН	B	ЗНОЛ.06-6У3	0,5	(6000/√3)/(100/√3)	3344-04		
		ТН	C	ЗНОЛ.06-6У3	0,5	(6000/√3)/(100/√3)	3344-04		
		ТТ	A	ТЛП-10-3	0,2S	1000/5	30709-11		
		ТТ	B	-					
		ТТ	C	ТЛП-10-3	0,2S	1000/5	30709-11		
465	ТП Калтан, Ф7-6	Счетчик	EA02RL-P1B-3		0,2S/0,5	1	16666-97		
		ТН	A	ЗНОЛ.06-6У3	0,5	(6000/√3)/(100/√3)	3344-04		
		ТН	B	ЗНОЛ.06-6У3	0,5	(6000/√3)/(100/√3)	3344-04		
		ТН	C	ЗНОЛ.06-6У3	0,5	(6000/√3)/(100/√3)	3344-04		
		ТТ	A	ТПЛ-10	0,5	150/5	1276-59		
		ТТ	B	-					
		ТТ	C	ТПЛ-10	0,5	150/5	1276-59		
466	ТП Калтан, Ф1-10	Счетчик	EA02RL-P1B-3		0,2S/0,5	1	16666-97		
		ТН	A	ЗНОЛ.06-10У3	0,5	(10000/√3)/(100/√3)	3344-04		
		ТН	B	ЗНОЛ.06-10У3	0,5	(10000/√3)/(100/√3)	3344-04		
		ТН	C	ЗНОЛ.06-10У3	0,5	(10000/√3)/(100/√3)	3344-04		
		ТТ	A	ТПЛ-10	0,5	100/5	1276-59		
		ТТ	B	-					
		ТТ	C	ТПЛ-10	0,5	100/5	1276-59		

Продолжение таблицы 3

1	2	3	4		5	6	7	8	9
467	ТП Калтан, Ф4-10	Счетчик	EA02RL-P1B-3		0,2S/0,5	1	16666-97	ЭКОМ-3000 рег. № 17049-14 RTU-327 рег. № 41907-09	ССВ-1Г рег. № 58301-14 УСВ-3 рег. № 51644-12
		ТН	А	ЗНОЛ.06-10У3	0,5	(10000/√3)/(100/√3)	3344-04		
		ТН	В	ЗНОЛ.06-10У3	0,5	(10000/√3)/(100/√3)	3344-04		
		ТН	С	ЗНОЛ.06-10У3	0,5	(10000/√3)/(100/√3)	3344-04		
		ТТ	А	ТПЛ-10	0,5	100/5	1276-59		
		ТТ	В	-					
		ТТ	С	ТПЛ-10	0,5	100/5	1276-59		
468	ТП Карасук-3, Вв1-10	Счетчик	EA02RAL-P1B-3		0,2S/0,5	1	16666-97		
		ТН	А	НАМИ-10-95УХЛ2	0,5	10000/100	20186-05		
		ТН	В						
		ТН	С						
		ТТ	А	ТЛО-10	0,2S	1000/5	25433-06		
		ТТ	В	-					
		ТТ	С	ТЛО-10	0,2S	1000/5	25433-06		
469	ТП Карасук-3, Вв2-10	Счетчик	EA02RAL-P1B-3		0,2S/0,5	1	16666-97		
		ТН	А	НАМИ-10-95УХЛ2	0,5	10000/100	20186-05		
		ТН	В						
		ТН	С						
		ТТ	А	ТЛО-10	0,2S	1000/5	25433-06		
		ТТ	В	-					
		ТТ	С	ТЛО-10	0,2S	1000/5	25433-06		
470	ТП Карасук-3, Ф1-10	Счетчик	EA05RL-P1B-3		0,5S/1,0	1	16666-97		
		ТН	А	НАМИ-10-95УХЛ2	0,5	10000/100	20186-05		
		ТН	В						
		ТН	С						
		ТТ	А	ТПЛМ-10	0,5	150/5	2363-68		
		ТТ	В	-					
		ТТ	С	ТПЛМ-10	0,5	150/5	2363-68		

Продолжение таблицы 3

1	2	3	4		5	6	7	8	9
471	ТП Карасук-3, Ф12ПЭ-10	Счетчик	EA05RL-P1B-3		0,5S/1,0	1	16666-97	ЭКОМ-3000 рег. № 17049-14 RTU-327 рег. № 41907-09	ССВ-1Г рег. № 58301-14 УСВ-3 рег. № 51644-12
		ТН	A	НАМИ-10-95УХЛ2	0,5	10000/100	20186-05		
		ТН	B						
		ТН	C						
		ТТ	A	ТПЛМ-10	0,5	150/5	2363-68		
		ТТ	B	-					
		ТТ	C	ТПЛМ-10	0,5	150/5	2363-68		
472	ТП Карасук-3, Ф13ПЭ-10	Счетчик	EA05RL-P1B-3		0,5S/1,0	1	16666-97		
		ТН	A	НАМИ-10-95УХЛ2	0,5	10000/100	20186-05		
		ТН	B						
		ТН	C						
		ТТ	A	ТПЛМ-10	0,5	150/5	2363-68		
		ТТ	B	-					
		ТТ	C	ТПЛМ-10	0,5	150/5	2363-68		
473	ТП Карасук-3, Ф3-10	Счетчик	EA05RL-P1B-3		0,5S/1,0	1	16666-97		
		ТН	A	НАМИ-10-95УХЛ2	0,5	10000/100	20186-05		
		ТН	B						
		ТН	C						
		ТТ	A	ТПЛ-10	0,5	300/5	1276-59		
		ТТ	B	-					
		ТТ	C	ТПЛ-10	0,5	300/5	1276-59		
474	ТП Карасук-3, Вв1-27.5	Счетчик	EA02RAL-P1B-3		0,2S/0,5	1	16666-97		
		ТН	A	ЗНОМ-35-65	0,5	27500/100	912-70		
		ТН	B	ЗНОМ-35-65	0,5	27500/100	912-70		
		ТН	C	-					
		ТТ	A	ТФНД-35М	0,5	1000/5	3689-73		
		ТТ	B	ТФНД-35М	0,5	1000/5	3689-73		
		ТТ	C	ТФНД-35М	0,5	1000/5	3689-73		

Продолжение таблицы 3

1	2	3	4		5	6	7	8	9
475	ТП Карасук-3, Вв2-27.5	Счетчик	EA02RAL-P1B-3		0,2S/0,5	1	16666-97	ЭКОМ-3000 рег. № 17049-14 RTU-327 рег. № 41907-09	ССВ-1Г рег. № 58301-14 УСВ-3 рег. № 51644-12
		ТН	A	ЗНОМ-35-65	0,5	27500/100	912-70		
		ТН	B	ЗНОМ-35-65	0,5	27500/100	912-70		
		ТН	C	-					
		ТТ	A	ТФНД-35М	0,5	1000/5	3689-73		
		ТТ	B	ТФНД-35М	0,5	1000/5	3689-73		
		ТТ	C	ТФНД-35М	0,5	1000/5	3689-73		
476	ТП Карасук-3, Ф2ДПР	Счетчик	EA05RL-P1B-3		0,5S/1,0	1	16666-97		
		ТН	A	ЗНОМ-35-65	0,5	27500/100	912-70		
		ТН	B	ЗНОМ-35-65	0,5	27500/100	912-70		
		ТН	C	-					
		ТТ	A	ТОЛ-35III-V УХЛ1	0,2S	200/5	47959-11		
		ТТ	B	-					
		ТТ	C	ТОЛ-35III-V УХЛ1	0,2S	200/5	47959-11		
477	ТП Карасук-3, ВЛ 291-220	Счетчик	A1802RALQ-P4GB-DW-4		0,2S/0,5	1	31857-06		
		ТН	A	НАМИ-220 УХЛ1	0,5	(220000/√3)/(100/√3)	20344-05		
		ТН	B	НАМИ-220 УХЛ1	0,5	(220000/√3)/(100/√3)	20344-05		
		ТН	C	НАМИ-220 УХЛ1	0,5	(220000/√3)/(100/√3)	20344-05		
		ТТ	A	ТГФМ-220II* УХЛ1*	0,2S	200/1	36671-12		
		ТТ	B	ТГФМ-220II* УХЛ1*	0,2S	200/1	36671-12		
		ТТ	C	ТГФМ-220II* УХЛ1*	0,2S	200/1	36671-12		
478	ТП Карасук-3, ВЛ 292-220	Счетчик	A1802RALQ-P4GB-DW-4		0,2S/0,5	1	31857-06		
		ТН	A	НАМИ-220 УХЛ1	0,5	(220000/√3)/(100/√3)	20344-05		
		ТН	B	НАМИ-220 УХЛ1	0,5	(220000/√3)/(100/√3)	20344-05		
		ТН	C	НАМИ-220 УХЛ1	0,5	(220000/√3)/(100/√3)	20344-05		
		ТТ	A	ТГФМ-220II* УХЛ1*	0,2S	200/1	36671-12		
		ТТ	B	ТГФМ-220II* УХЛ1*	0,2S	200/1	36671-12		
		ТТ	C	ТГФМ-220II* УХЛ1*	0,2S	200/1	36671-12		

Продолжение таблицы 3

1	2	3	4		5	6	7	8	9
479	ТП Каратканск, ПВ1-10	Счетчик	EA05RL-P1B-3		0,5S/1,0	1	16666-97	ЭКОМ-3000 рег. № 17049-14 RTU-327 рег. № 41907-09	ССВ-1Г рег. № 58301-14 УСВ-3 рег. № 51644-12
		ТН	A	НАМИ-10-95УХЛ2	0,5	10000/100	20186-05		
		ТН	B						
		ТН	C						
		ТТ	A	ТПОЛ-10	0,5	600/5	1261-59		
		ТТ	B	ТПОЛ-10	0,5	600/5	1261-59		
		ТТ	C	ТПОЛ-10	0,5	600/5	1261-59		
480	ТП Каратканск, ПВ2-10	Счетчик	EA05RL-P1B-3		0,5S/1,0	1	16666-97		
		ТН	A	НАМИ-10-95УХЛ2	0,5	10000/100	20186-05		
		ТН	B						
		ТН	C						
		ТТ	A	ТПОЛ-10	0,5	800/5	1261-59		
		ТТ	B	ТПОЛ-10	0,5	800/5	1261-59		
		ТТ	C	ТПОЛ-10	0,5	800/5	1261-59		
481	ТП Каратканск, Ф1-10	Счетчик	EA02RAL-P1B-3		0,2S/0,5	1	16666-97		
		ТН	A	НАМИ-10-95УХЛ2	0,5	10000/100	20186-05		
		ТН	B						
		ТН	C						
		ТТ	A	ТПЛМ-10	0,5	150/5	2363-68		
		ТТ	B	-					
		ТТ	C	ТПЛ-10	0,5	150/5	1276-59		
482	ТП Каратканск, Ф1ПЭ	Счетчик	EA05RL-P1B-3		0,5S/1,0	1	16666-97		
		ТН	A	НАМИ-10-95УХЛ2	0,5	10000/100	20186-05		
		ТН	B						
		ТН	C						
		ТТ	A	ТОЛ 10-1	0,5	30/5	15128-01		
		ТТ	B	-					
		ТТ	C	ТОЛ 10-1	0,5	30/5	15128-01		

Продолжение таблицы 3

1	2	3	4		5	6	7	8	9
483	ТП Каратканск, Ф2-10	Счетчик	EA02RAL-P1B-3		0,2S/0,5	1	16666-97	ЭКОМ-3000 рег. № 17049-14 RTU-327 рег. № 41907-09	ССВ-1Г рег. № 58301-14 УСВ-3 рег. № 51644-12
		ТН	A	НАМИ-10-95УХЛ2	0,5	10000/100	20186-05		
		ТН	B						
		ТН	C						
		ТТ	A	ТЛО-10	0,2S	150/5	25433-06		
		ТТ	B	-					
		ТТ	C	ТЛО-10	0,2S	150/5	25433-06		
484	ТП Каратканск, Ф3-10	Счетчик	EA02RAL-P1B-3		0,2S/0,5	1	16666-97		
		ТН	A	НАМИ-10-95УХЛ2	0,5	10000/100	20186-05		
		ТН	B						
		ТН	C						
		ТТ	A	ТПЛМ-10	0,5	150/5	2363-68		
		ТТ	B	-					
		ТТ	C	ТПЛМ-10	0,5	150/5	2363-68		
485	ТП Каратканск, Ф4-10	Счетчик	EA02RAL-P1B-3		0,2S/0,5	1	16666-97		
		ТН	A	НАМИ-10-95УХЛ2	0,5	10000/100	20186-05		
		ТН	B						
		ТН	C						
		ТТ	A	ТПЛ-10	0,5	100/5	1276-59		
		ТТ	B	-					
		ТТ	C	ТПЛ-10	0,5	100/5	1276-59		
486	ТП Каратканск, Т1-110	Счетчик	A1802RALXQ-P4GB-DW-4		0,2S/0,5	1	31857-06		
		ТН	A	НАМИ-110 УХЛ1	0,2	(110000/√3)/(100/√3)	24218-08		
		ТН	B	НАМИ-110 УХЛ1	0,2	(110000/√3)/(100/√3)	24218-08		
		ТН	C	НАМИ-110 УХЛ1	0,2	(110000/√3)/(100/√3)	24218-08		
		ТТ	A	ТГФМ-110 II* УХЛ1	0,2S	100/1	36672-08		
		ТТ	B	ТГФМ-110 II* УХЛ1	0,2S	100/1	36672-08		
		ТТ	C	ТГФМ-110 II* УХЛ1	0,2S	100/1	36672-08		

Продолжение таблицы 3

1	2	3	4		5	6	7	8	9
487	ТП Каратканск, Т2-110	Счетчик	A1802RALXQ-P4GB-DW-4		0,2S/0,5	1	31857-06	ЭКОМ-3000 рег. № 17049-14 RTU-327 рег. № 41907-09	ССВ-1Г рег. № 58301-14 УСВ-3 рег. № 51644-12
		ТН	А	НАМИ-110 УХЛ1	0,2	(110000/√3)/(100/√3)	24218-08		
		ТН	В	НАМИ-110 УХЛ1	0,2	(110000/√3)/(100/√3)	24218-08		
		ТН	С	НАМИ-110 УХЛ1	0,2	(110000/√3)/(100/√3)	24218-08		
		ТТ	А	ТГФМ-110 II* УХЛ1	0,2S	100/1	36672-08		
		ТТ	В	ТГФМ-110 II* УХЛ1	0,2S	100/1	36672-08		
		ТТ	С	ТГФМ-110 II* УХЛ1	0,2S	100/1	36672-08		
488	ТП Каргат, Вв1-10	Счетчик	EA02RAL-P1B-3		0,2S/0,5	1	16666-97		
		ТН	А	НТМИ-10	0,5	10000/100	831-53		
		ТН	В						
		ТН	С						
		ТТ	А	ТЛО-10	0,2S	1000/5	25433-06		
		ТТ	В	-					
		ТТ	С	ТЛО-10	0,2S	1000/5	25433-06		
489	ТП Каргат, Вв2-10	Счетчик	EA02RAL-P1B-3		0,2S/0,5	1	16666-97		
		ТН	А	НТМИ-10	0,5	10000/100	831-53		
		ТН	В						
		ТН	С						
		ТТ	А	ТЛО-10	0,2S	1000/5	25433-06		
		ТТ	В	-					
		ТТ	С	ТЛО-10	0,2S	1000/5	25433-06		
490	ТП Каргат, ПВ1	Счетчик	EA05RL-P1B-3		0,5S/1,0	1	16666-97		
		ТН	А	НТМИ-10	0,5	10000/100	831-53		
		ТН	В						
		ТН	С						
		ТТ	А	ТПОЛ-10	0,5	1000/5	1261-59		
		ТТ	В	ТПОЛ-10	0,5	1000/5	1261-59		
		ТТ	С	ТПОЛ-10	0,5	1000/5	1261-59		

Продолжение таблицы 3

1	2	3	4		5	6	7	8	9
491	ТП Каргат, ПВ2	Счетчик	EA05RL-P1B-3		0,5S/1,0	1	16666-97	ЭКОМ-3000 рег. № 17049-14 RTU-327 рег. № 41907-09	ССВ-1Г рег. № 58301-14 УСВ-3 рег. № 51644-12
		ТН	A	НТМИ-10	0,5	10000/100	831-53		
		ТН	B						
		ТН	C						
		ТТ	A	ТПОЛ-10	0,5	1000/5	1261-59		
		ТТ	B	ТПОЛ-10	0,5	1000/5	1261-59		
		ТТ	C	ТПОЛ-10	0,5	1000/5	1261-59		
492	ТП Каргат, Ф1ПЭ	Счетчик	EA05RL-P1B-3		0,5S/1,0	1	16666-97		
		ТН	A	НТМИ-10	0,5	10000/100	831-53		
		ТН	B						
		ТН	C						
		ТТ	A	ТПЛМ-10	0,5	150/5	2363-68		
		ТТ	B	-					
		ТТ	C	ТПЛМ-10	0,5	150/5	2363-68		
493	ТП Каргат, Ф2-10	Счетчик	EA02RL-P1B-3		0,2S/0,5	1	16666-97		
		ТН	A	НТМИ-10	0,5	10000/100	831-53		
		ТН	B						
		ТН	C						
		ТТ	A	ТПЛ-10	0,5	300/5	1276-59		
		ТТ	B	-					
		ТТ	C	ТПЛ-10	0,5	300/5	1276-59		
494	ТП Каргат, Ф2ПЭ	Счетчик	EA05RL-P1B-3		0,5S/1,0	1	16666-97		
		ТН	A	НТМИ-10	0,5	10000/100	831-53		
		ТН	B						
		ТН	C						
		ТТ	A	ТПЛ-10-М	0,5S	50/5	22192-07		
		ТТ	B	-					
		ТТ	C	ТПЛ-10-М	0,5S	50/5	22192-07		

Продолжение таблицы 3

1	2	3	4		5	6	7	8	9
495	ТП Каргат, Ф3-10	Счетчик	EA05RL-B-3		0,5S/1,0	1	16666-97	ЭКОМ-3000 рег. № 17049-14 RTU-327 рег. № 41907-09	ССВ-1Г рег. № 58301-14 УСВ-3 рег. № 51644-12
		ТН	A	НТМИ-10	0,5	10000/100	831-53		
		ТН	B						
		ТН	C						
		ТТ	A	ТПЛМ-10	0,5	200/5	2363-68		
		ТТ	B	-					
		ТТ	C	ТПЛМ-10	0,5	200/5	2363-68		
496	ТП Каргат, Ф4-10	Счетчик	EA05RL-B-3		0,5S/1,0	1	16666-97		
		ТН	A	НТМИ-10	0,5	10000/100	831-53		
		ТН	B						
		ТН	C						
		ТТ	A	ТПЛ-10	0,5	150/5	1276-59		
		ТТ	B	-					
		ТТ	C	ТПЛ-10	0,5	150/5	1276-59		
497	ТП Каргат, Ф5-10	Счетчик	EA05RL-B-3		0,5S/1,0	1	16666-97		
		ТН	A	НТМИ-10	0,5	10000/100	831-53		
		ТН	B						
		ТН	C						
		ТТ	A	ТПЛ-10	0,5	300/5	1276-59		
		ТТ	B	-					
		ТТ	C	ТПЛ-10	0,5	300/5	1276-59		
498	ТП Каргат, Ф7-10	Счетчик	EA05RL-B-3		0,5S/1,0	1	16666-97		
		ТН	A	НТМИ-10	0,5	10000/100	831-53		
		ТН	B						
		ТН	C						
		ТТ	A	ТПЛМ-10	0,5	200/5	2363-68		
		ТТ	B	-					
		ТТ	C	ТПЛМ-10	0,5	200/5	2363-68		

Продолжение таблицы 3

1	2	3	4		5	6	7	8	9
499	ТП Каргат, Ф-306-35	Счетчик	A1802RALQ-P4GB-DW-4		0,2S/0,5	1	31857-06	ЭКОМ-3000 рег. № 17049-14 RTU-327 рег. № 41907-09	ССВ-1Г рег. № 58301-14 УСВ-3 рег. № 51644-12
		ТН	A	НАМИ-35 УХЛ1	0,2	35000/100	19813-09		
		ТН	B						
		ТН	C						
		ТТ	A	STSM-38	0,2S	50/1	37491-08		
		ТТ	B	STSM-38	0,2S	50/1	37491-08		
		ТТ	C	STSM-38	0,2S	50/1	37491-08		
500	ТП Каргат, Ф-88-35	Счетчик	A1802RALQ-P4GB-DW-4		0,2S/0,5	1	31857-06		
		ТН	A	НАМИ-35 УХЛ1	0,2	35000/100	19813-09		
		ТН	B						
		ТН	C						
		ТТ	A	STSM-38	0,2S	50/1	37491-08		
		ТТ	B	STSM-38	0,2S	50/1	37491-08		
		ТТ	C	STSM-38	0,2S	50/1	37491-08		
501	ТП Каргат, З5-110(Т-1)	Счетчик	A1802RALXQ-P4GB-DW-4		0,2S/0,5	1	31857-06		
		ТН	A	НАМИ-110 УХЛ1	0,2	(110000/√3)/(100/√3)	24218-08		
		ТН	B	НАМИ-110 УХЛ1	0,2	(110000/√3)/(100/√3)	24218-08		
		ТН	C	НАМИ-110 УХЛ1	0,2	(110000/√3)/(100/√3)	24218-08		
		ТТ	A	ТГФМ-110 II* УХЛ1	0,2S	100/1	36672-08		
		ТТ	B	ТГФМ-110 II* УХЛ1	0,2S	100/1	36672-08		
		ТТ	C	ТГФМ-110 II* УХЛ1	0,2S	100/1	36672-08		
502	ТП Каргат, З6-110(Т-2)	Счетчик	A1802RALXQ-P4GB-DW-4		0,2S/0,5	1	31857-06		
		ТН	A	НАМИ-110 УХЛ1	0,2	(110000/√3)/(100/√3)	24218-08		
		ТН	B	НАМИ-110 УХЛ1	0,2	(110000/√3)/(100/√3)	24218-08		
		ТН	C	НАМИ-110 УХЛ1	0,2	(110000/√3)/(100/√3)	24218-08		
		ТТ	A	ТГФМ-110 II* УХЛ1	0,2S	100/1	36672-08		
		ТТ	B	ТГФМ-110 II* УХЛ1	0,2S	100/1	36672-08		
		ТТ	C	ТГФМ-110 II* УХЛ1	0,2S	100/1	36672-08		

Продолжение таблицы 3

1	2	3	4		5	6	7	8	9
503	ТП Карлык, Ф1-10	Счетчик	EA02RL-P1B-3		0,2S/0,5	1	16666-97	ЭКОМ-3000 рег. № 17049-14 RTU-327 рег. № 41907-09	ССВ-1Г рег. № 58301-14 УСВ-3 рег. № 51644-12
		ТН	A	ЗНОЛ.06-10У3	0,5	(10000/√3)/(100/√3)	3344-04		
		ТН	B	ЗНОЛ.06-10У3	0,5	(10000/√3)/(100/√3)	3344-04		
		ТН	C	ЗНОЛ.06-10У3	0,5	(10000/√3)/(100/√3)	3344-04		
		ТТ	A	ТПЛМ-10	0,5	100/5	2363-68		
		ТТ	B	-					
		ТТ	C	ТПЛМ-10	0,5	100/5	2363-68		
504	ТП Карлык, Ф2-10	Счетчик	EA05RL-B-3		0,5S/1,0	1	16666-97		
		ТН	A	ЗНОЛ.06-10У3	0,5	(10000/√3)/(100/√3)	3344-04		
		ТН	B	ЗНОЛ.06-10У3	0,5	(10000/√3)/(100/√3)	3344-04		
		ТН	C	ЗНОЛ.06-10У3	0,5	(10000/√3)/(100/√3)	3344-04		
		ТТ	A	ТОЛ-НТЗ-10-01	0,5	300/5	51679-12		
		ТТ	B	-					
		ТТ	C	ТОЛ-НТЗ-10-01	0,5	300/5	51679-12		
505	ТП Карлык, Ф3-10	Счетчик	EA05RL-P1B-4		0,5S/1,0	1	16666-97		
		ТН	A	ЗНОЛ.06-10У3	0,5	(10000/√3)/(100/√3)	3344-04		
		ТН	B	ЗНОЛ.06-10У3	0,5	(10000/√3)/(100/√3)	3344-04		
		ТН	C	ЗНОЛ.06-10У3	0,5	(10000/√3)/(100/√3)	3344-04		
		ТТ	A	ТЛО-10	0,2S	400/5	25433-06		
		ТТ	B	ТЛО-10	0,2S	400/5	25433-06		
		ТТ	C	ТЛО-10	0,2S	400/5	25433-06		
506	ТП Карлык, Ф4-10	Счетчик	EA02RL-P1B-3		0,2S/0,5	1	16666-97		
		ТН	A	ЗНОЛ.06-10У3	0,5	(10000/√3)/(100/√3)	3344-04		
		ТН	B	ЗНОЛ.06-10У3	0,5	(10000/√3)/(100/√3)	3344-04		
		ТН	C	ЗНОЛ.06-10У3	0,5	(10000/√3)/(100/√3)	3344-04		
		ТТ	A	ТПЛ-10	0,5	100/5	1276-59		
		ТТ	B	-					
		ТТ	C	ТПЛ-10	0,5	100/5	1276-59		

Продолжение таблицы 3

1	2	3	4		5	6	7	8	9
507	ТП Карлык, Ф5-10	Счетчик	EA05RL-B-3		0,5S/1,0	1	16666-97	ЭКОМ-3000 рег. № 17049-14 RTU-327 рег. № 41907-09	ССВ-1Г рег. № 58301-14 УСВ-3 рег. № 51644-12
		ТН	A	ЗНОЛ.06-10У3	0,5	(10000/√3)/(100/√3)	3344-04		
		ТН	B	ЗНОЛ.06-10У3	0,5	(10000/√3)/(100/√3)	3344-04		
		ТН	C	ЗНОЛ.06-10У3	0,5	(10000/√3)/(100/√3)	3344-04		
		ТТ	A	ТПЛМ-10	0,5	200/5	2363-68		
		ТТ	B	-					
		ТТ	C	ТПЛМ-10	0,5	200/5	2363-68		
508	ТП Карлык, Ф6-10	Счетчик	EA02RL-P1B-3		0,2S/0,5	1	16666-97		
		ТН	A	ЗНОЛ.06-10У3	0,5	(10000/√3)/(100/√3)	3344-04		
		ТН	B	ЗНОЛ.06-10У3	0,5	(10000/√3)/(100/√3)	3344-04		
		ТН	C	ЗНОЛ.06-10У3	0,5	(10000/√3)/(100/√3)	3344-04		
		ТТ	A	ТПЛ-10-М У2	0,5	600/6	47958-16		
		ТТ	B	-					
		ТТ	C	ТПЛ-10-М У2	0,5	600/6	47958-16		
509	ТП Карлык, Т1-110	Счетчик	A1802RALQ-P4GB-DW-4		0,2S/0,5	1	31857-11		
		ТН	A	НАМИ-110 УХЛ1	0,2	(110000/√3)/(100/√3)	24218-13		
		ТН	B	НАМИ-110 УХЛ1	0,2	(110000/√3)/(100/√3)	24218-13		
		ТН	C	НАМИ-110 УХЛ1	0,2	(110000/√3)/(100/√3)	24218-13		
		ТТ	A	ТГФМ-110	0,2S	150/1	52261-12		
		ТТ	B	ТГФМ-110	0,2S	150/1	52261-12		
		ТТ	C	ТГФМ-110	0,2S	150/1	52261-12		
510	ТП Карлык, Т2-110	Счетчик	A1802RALQ-P4GB-DW-4		0,2S/0,5	1	31857-11		
		ТН	A	НАМИ-110 УХЛ1	0,2	(110000/√3)/(100/√3)	24218-13		
		ТН	B	НАМИ-110 УХЛ1	0,2	(110000/√3)/(100/√3)	24218-13		
		ТН	C	НАМИ-110 УХЛ1	0,2	(110000/√3)/(100/√3)	24218-13		
		ТТ	A	ТГФМ-110	0,2S	150/1	52261-12		
		ТТ	B	ТГФМ-110	0,2S	150/1	52261-12		
		ТТ	C	ТГФМ-110	0,2S	150/1	52261-12		

Продолжение таблицы 3

1	2	3	4		5	6	7	8	9
511	ТП Кирзинское, Вв1-10	Счетчик	EA02RAL-P1B-3		0,2S/0,5	1	16666-97	ЭКОМ-3000 рег. № 17049-14 RTU-327 рег. № 41907-09	ССВ-1Г рег. № 58301-14 УСВ-3 рег. № 51644-12
		ТН	A	НТМИ-10	0,5	10000/100	831-53		
		ТН	B						
		ТН	C						
		ТТ	A	ТЛО-10	0,2S	1000/5	25433-06		
		ТТ	B	-					
		ТТ	C	ТЛО-10	0,2S	1000/5	25433-06		
512	ТП Кирзинское, Вв2-10	Счетчик	EA02RAL-P1B-3		0,2S/0,5	1	16666-97		
		ТН	A	НТМИ-10	0,5	10000/100	831-53		
		ТН	B						
		ТН	C						
		ТТ	A	ТЛО-10	0,2S	1000/5	25433-06		
		ТТ	B	-					
		ТТ	C	ТЛО-10	0,2S	1000/5	25433-06		
513	ТП Кирзинское, ПВ1	Счетчик	EA05RL-P1B-3		0,5S/1,0	1	16666-97		
		ТН	A	НТМИ-10	0,5	10000/100	831-53		
		ТН	B						
		ТН	C						
		ТТ	A	ТПОЛ-10	0,5	1000/5	1261-59		
		ТТ	B	-					
		ТТ	C	ТПОЛ-10	0,5	1000/5	1261-59		
514	ТП Кирзинское, ПВ2	Счетчик	EA05RL-P1B-3		0,5S/1,0	1	16666-97		
		ТН	A	НТМИ-10	0,5	10000/100	831-53		
		ТН	B						
		ТН	C						
		ТТ	A	ТПОЛ-10	0,5	800/5	1261-59		
		ТТ	B	-					
		ТТ	C	ТПОЛ-10	0,5	800/5	1261-59		

Продолжение таблицы 3

1	2	3	4		5	6	7	8	9
515	ТП Кирзинское, Ф1-10	Счетчик	EA05RL-B-3		0,5S/1,0	1	16666-97	ЭКОМ-3000 рег. № 17049-14 RTU-327 рег. № 41907-09	ССВ-1Г рег. № 58301-14 УСВ-3 рег. № 51644-12
		ТН	A	НТМИ-10	0,5	10000/100	831-53		
		ТН	B						
		ТН	C						
		ТТ	A	ТПЛ-10-М	0,5S	50/5	22192-07		
		ТТ	B	-					
		ТТ	C	ТПЛ-10-М	0,5S	50/5	22192-07		
516	ТП Кирзинское, Ф1ПЭ	Счетчик	EA05RL-B-3		0,5S/1,0	1	16666-97		
		ТН	A	НТМИ-10	0,5	10000/100	831-53		
		ТН	B						
		ТН	C						
		ТТ	A	ТПЛ-10-М	0,5S	50/5	22192-07		
		ТТ	B	-					
		ТТ	C	ТПЛ-10-М	0,5S	50/5	22192-07		
517	ТП Кирзинское, Ф2-10	Счетчик	EA02RAL-P1B-3		0,2S/0,5	1	16666-97		
		ТН	A	НТМИ-10	0,5	10000/100	831-53		
		ТН	B						
		ТН	C						
		ТТ	A	ТПЛМ-10	0,5	200/5	2363-68		
		ТТ	B	-					
		ТТ	C	ТПЛМ-10	0,5	200/5	2363-68		
518	ТП Кирзинское, Ф2ПЭ	Счетчик	EA05RL-B-3		0,5S/1,0	1	16666-97		
		ТН	A	НТМИ-10	0,5	10000/100	831-53		
		ТН	B						
		ТН	C						
		ТТ	A	ТПЛ-10-М	0,5S	50/5	22192-07		
		ТТ	B	-					
		ТТ	C	ТПЛ-10-М	0,5S	50/5	22192-07		

Продолжение таблицы 3

1	2	3	4		5	6	7	8	9
519	ТП Кирзинское, Ф3-10	Счетчик	EA02RAL-P1B-3		0,2S/0,5	1	16666-97	ЭКОМ-3000 рег. № 17049-14 RTU-327 рег. № 41907-09	ССВ-1Г рег. № 58301-14 УСВ-3 рег. № 51644-12
		ТН	A	НТМИ-10	0,5	10000/100	831-53		
		ТН	B						
		ТН	C						
		ТТ	A	ТПЛ-10	0,5	100/5	1276-59		
		ТТ	B	-					
		ТТ	C	ТПЛ-10	0,5	100/5	1276-59		
520	ТП Кирзинское, Ф5-10	Счетчик	EA02RAL-P1B-3		0,2S/0,5	1	16666-97		
		ТН	A	НТМИ-10	0,5	10000/100	831-53		
		ТН	B						
		ТН	C						
		ТТ	A	ТПЛ-10	0,5	200/5	1276-59		
		ТТ	B	-					
		ТТ	C	ТПЛ-10	0,5	200/5	1276-59		
521	ТП Кирзинское, Ф6-10	Счетчик	EA02RAL-P1B-3		0,2S/0,5	1	16666-97		
		ТН	A	НТМИ-10	0,5	10000/100	831-53		
		ТН	B						
		ТН	C						
		ТТ	A	ТПЛ-10	0,5	100/5	1276-59		
		ТТ	B	-					
		ТТ	C	ТПЛ-10	0,5	100/5	1276-59		
522	ТП Кирзинское, В1-110	Счетчик	A1802RALXQ-P4GB-DW-4		0,2S/0,5	1	31857-06		
		ТН	A	НАМИ-110 УХЛ1	0,2	(110000/√3)/(100/√3)	24218-08		
		ТН	B	НАМИ-110 УХЛ1	0,2	(110000/√3)/(100/√3)	24218-08		
		ТН	C	НАМИ-110 УХЛ1	0,2	(110000/√3)/(100/√3)	24218-08		
		ТТ	A	ТГФМ-110 II*	0,2S	50/1	36672-08		
		ТТ	B	ТГФМ-110 II*	0,2S	50/1	36672-08		
		ТТ	C	ТГФМ-110 II*	0,2S	50/1	36672-08		

Продолжение таблицы 3

1	2	3	4		5	6	7	8	9
523	ТП Кирзинское, В2-110	Счетчик	A1802RALXQ-P4GB-DW-4		0,2S/0,5	1	31857-06	ЭКОМ-3000 рег. № 17049-14 RTU-327 рег. № 41907-09	ССВ-1Г рег. № 58301-14 УСВ-3 рег. № 51644-12
		ТН	A	НАМИ-110 УХЛ1	0,2	(110000/√3)/(100/√3)	24218-08		
		ТН	B	НАМИ-110 УХЛ1	0,2	(110000/√3)/(100/√3)	24218-08		
		ТН	C	НАМИ-110 УХЛ1	0,2	(110000/√3)/(100/√3)	24218-08		
		ТТ	A	ТГФМ-110 II*	0,2S	50/1	36672-08		
		ТТ	B	ТГФМ-110 II*	0,2S	50/1	36672-08		
		ТТ	C	ТГФМ-110 II*	0,2S	50/1	36672-08		
524	ТП Киселёвск, Ф1ПЭ	Счетчик	EA05RL-P1B-4		0,5S/1,0	1	16666-97		
		ТН	A	ЗНОЛП-НТЗ-10	0,5	(10000/√3)/(100/√3)	69604-17		
		ТН	B	ЗНОЛП-НТЗ-10	0,5	(10000/√3)/(100/√3)	69604-17		
		ТН	C	ЗНОЛП-НТЗ-10	0,5	(10000/√3)/(100/√3)	69604-17		
		ТТ	A	ТОЛ-НТЗ-10	0,5S	20/5	69606-17		
		ТТ	B	ТОЛ-НТЗ-10	0,5S	20/5	69606-17		
		ТТ	C	ТОЛ-НТЗ-10	0,5S	20/5	69606-17		
525	ТП Киселёвск, Ф2ПЭ	Счетчик	EA05RL-P1B-4		0,5S/1,0	1	16666-97		
		ТН	A	ЗНОЛП-НТЗ-10	0,5	(10000/√3)/(100/√3)	69604-17		
		ТН	B	ЗНОЛП-НТЗ-10	0,5	(10000/√3)/(100/√3)	69604-17		
		ТН	C	ЗНОЛП-НТЗ-10	0,5	(10000/√3)/(100/√3)	69604-17		
		ТТ	A	ТОЛ-НТЗ-10	0,5S	20/5	69606-17		
		ТТ	B	ТОЛ-НТЗ-10	0,5S	20/5	69606-17		
		ТТ	C	ТОЛ-НТЗ-10	0,5S	20/5	69606-17		
526	ТП Киселёвск, Вв К19-35	Счетчик	A1802RALXQ-P4GB-DW-4		0,2S/0,5	1	31857-06		
		ТН	A	НАЛИ-НТЗ-35-03	0,5	35000/100	70747-18		
		ТН	B						
		ТН	C						
		ТТ	A	ТЛК-35-2 УХЛ2.1	0,5S	400/5	47959-16		
		ТТ	B	ТЛК-35-2 УХЛ2.1	0,5S	400/5	47959-16		
		ТТ	C	ТЛК-35-2 УХЛ2.1	0,5S	400/5	47959-16		

Продолжение таблицы 3

1	2	3	4		5	6	7	8	9
527	ТП Киселёвск, Вв К20-35	Счетчик	A1802RALXQ-P4GB-DW-4		0,2S/0,5	1	31857-06	ЭКОМ-3000 рег. № 17049-14 RTU-327 рег. № 41907-09	ССВ-1Г рег. № 58301-14 УСВ-3 рег. № 51644-12
		ТН	A	НАЛИ-НТЗ-35-03	0,5	35000/100	70747-18		
		ТН	B						
		ТН	C						
		ТТ	A	ТЛК-35-2 УХЛ2.1	0,5S	400/5	47959-16		
		ТТ	B	ТЛК-35-2 УХЛ2.1	0,5S	400/5	47959-16		
		ТТ	C	ТЛК-35-2 УХЛ2.1	0,5S	400/5	47959-16		
528	ТП Клубничная, Вв1-10	Счетчик	EA02RAL-P1B-3		0,2S/0,5	1	16666-97		
		ТН	A	НТМИ-10	0,5	10000/100	831-53		
		ТН	B						
		ТН	C						
		ТТ	A	ТЛО-10	0,2S	1000/5	25433-06		
		ТТ	B	-					
		ТТ	C	ТЛО-10	0,2S	1000/5	25433-06		
529	ТП Клубничная, Вв2-10	Счетчик	EA02RAL-P1B-3		0,2S/0,5	1	16666-97		
		ТН	A	НТМИ-10	0,5	10000/100	831-53		
		ТН	B						
		ТН	C						
		ТТ	A	ТЛО-10	0,2S	1000/5	25433-06		
		ТТ	B	-					
		ТТ	C	ТЛО-10	0,2S	1000/5	25433-06		
530	ТП Клубничная, ПВ1	Счетчик	EA05RL-P1B-3		0,5S/1,0	1	16666-97		
		ТН	A	НТМИ-10	0,5	10000/100	831-53		
		ТН	B						
		ТН	C						
		ТТ	A	ТПОЛ-10	0,5	1000/5	1261-59		
		ТТ	B	ТПОЛ-10	0,5	1000/5	1261-59		
		ТТ	C	ТПОЛ-10	0,5	1000/5	1261-59		

Продолжение таблицы 3

1	2	3	4		5	6	7	8	9
531	ТП Клубничная, ПВ2	Счетчик	EA05RL-P1B-3		0,5S/1,0	1	16666-97	ЭКОМ-3000 рег. № 17049-14 RTU-327 рег. № 41907-09	ССВ-1Г рег. № 58301-14 УСВ-3 рег. № 51644-12
		ТН	A	НТМИ-10	0,5	10000/100	831-53		
		ТН	B						
		ТН	C						
		ТТ	A	ТПОЛ-10	0,5	1000/5	1261-59		
		ТТ	B	ТПОЛ-10	0,5	1000/5	1261-59		
		ТТ	C	ТПОЛ-10	0,5	1000/5	1261-59		
532	ТП Клубничная, Ф1ПЭ	Счетчик	EA05RL-P1B-3		0,5S/1,0	1	16666-97		
		ТН	A	НТМИ-10	0,5	10000/100	831-53		
		ТН	B						
		ТН	C						
		ТТ	A	ТПЛ-10	0,5	30/5	1276-59		
		ТТ	B	-					
		ТТ	C	ТПЛ-10	0,5	30/5	1276-59		
533	ТП Клубничная, Ф2-10	Счетчик	EA05RL-B-3		0,5S/1,0	1	16666-97		
		ТН	A	НТМИ-10	0,5	10000/100	831-53		
		ТН	B						
		ТН	C						
		ТТ	A	ТЛО-10	0,2S	75/5	25433-06		
		ТТ	B	-					
		ТТ	C	ТЛО-10	0,2S	75/5	25433-06		
534	ТП Клубничная, Ф2ПЭ	Счетчик	EA05RL-P1B-3		0,5S/1,0	1	16666-97		
		ТН	A	НТМИ-10	0,5	10000/100	831-53		
		ТН	B						
		ТН	C						
		ТТ	A	ТПФМ-10	0,5	50/5	814-53		
		ТТ	B	-					
		ТТ	C	ТПФМ-10	0,5	50/5	814-53		

Продолжение таблицы 3

1	2	3	4		5	6	7	8	9
535	ТП Клубничная, Ф3-10	Счетчик	EA05RL-B-3		0,5S/1,0	1	16666-97	ЭКОМ-3000 рег. № 17049-14 RTU-327 рег. № 41907-09	ССВ-1Г рег. № 58301-14 УСВ-3 рег. № 51644-12
		ТН	A	НТМИ-10	0,5	10000/100	831-53		
		ТН	B						
		ТН	C						
		ТТ	A	ТПЛ-10	0,5	100/5	1276-59		
		ТТ	B	-					
		ТТ	C	ТПЛ-10	0,5	100/5	1276-59		
536	ТП Клубничная, Ф172-35	Счетчик	EA05RL-P1B-3		0,5S/1,0	1	16666-97		
		ТН	A	ЗНОМ-35-65	0,5	(35000/√3)/(100/√3)	912-70		
		ТН	B	ЗНОМ-35-65	0,5	(35000/√3)/(100/√3)	912-70		
		ТН	C	ЗНОМ-35-65	0,5	(35000/√3)/(100/√3)	912-70		
		ТТ	A	ТОЛ-35III-V УХЛ1	0,2S	100/5	47959-16		
		ТТ	B	-					
		ТТ	C	ТОЛ-35III-V УХЛ1	0,2S	100/5	47959-16		
537	ТП Клубничная, Т1-110	Счетчик	A1802RL-P4GB-DW-4		0,2S/0,5	1	31857-06		
		ТН	A	НАМИ-110 УХЛ1	0,2	(110000/√3)/(100/√3)	24218-08		
		ТН	B	НАМИ-110 УХЛ1	0,2	(110000/√3)/(100/√3)	24218-08		
		ТН	C	НАМИ-110 УХЛ1	0,2	(110000/√3)/(100/√3)	24218-08		
		ТТ	A	ТГФ110-II* УХЛ1	0,2S	100/1	34096-07		
		ТТ	B	ТГФ110-II* УХЛ1	0,2S	100/1	34096-07		
		ТТ	C	ТГФ110-II* УХЛ1	0,2S	100/1	34096-07		
538	ТП Клубничная, Т2-110	Счетчик	EA05RAL-B-4		0,5S/1,0	1	16666-97		
		ТН	A	НАМИ-110 УХЛ1	0,2	(110000/√3)/(100/√3)	24218-08		
		ТН	B	НАМИ-110 УХЛ1	0,2	(110000/√3)/(100/√3)	24218-08		
		ТН	C	НАМИ-110 УХЛ1	0,2	(110000/√3)/(100/√3)	24218-08		
		ТТ	A	ТГФ110-II* УХЛ1	0,2S	100/1	34096-07		
		ТТ	B	ТГФ110-II* УХЛ1	0,2S	100/1	34096-07		
		ТТ	C	ТГФ110-II* УХЛ1	0,2S	100/1	34096-07		

Продолжение таблицы 3

1	2	3	4		5	6	7	8	9
539	ТП Кожурла, Вв1-10	Счетчик	EA02RAL-P1B-3		0,2S/0,5	1	16666-97	ЭКОМ-3000 рег. № 17049-14 RTU-327 рег. № 41907-09	ССВ-1Г рег. № 58301-14 УСВ-3 рег. № 51644-12
		ТН	A	НАМИ-10-95УХЛ2	0,5	10000/100	20186-05		
		ТН	B						
		ТН	C						
		ТТ	A	ТЛО-10	0,2S	1000/5	25433-06		
		ТТ	B	-					
		ТТ	C	ТЛО-10	0,2S	1000/5	25433-06		
540	ТП Кожурла, Вв2-10	Счетчик	EA02RAL-P1B-3		0,2S/0,5	1	16666-97		
		ТН	A	НАМИ-10-95УХЛ2	0,5	10000/100	20186-05		
		ТН	B						
		ТН	C						
		ТТ	A	ТЛО-10	0,2S	1000/5	25433-06		
		ТТ	B	-					
		ТТ	C	ТЛО-10	0,2S	1000/5	25433-06		
541	ТП Кожурла, ПВ1	Счетчик	EA02RAL-P1B-3		0,2S/0,5	1	16666-97		
		ТН	A	НАМИ-10-95УХЛ2	0,5	10000/100	20186-05		
		ТН	B						
		ТН	C						
		ТТ	A	ТПОЛ-10	0,5	1000/5	1261-59		
		ТТ	B	ТПОЛ-10	0,5	1000/5	1261-59		
		ТТ	C	ТПОЛ-10	0,5	1000/5	1261-59		
542	ТП Кожурла, ПВ2	Счетчик	EA05RAL-B-4		0,5S/1,0	1	16666-97		
		ТН	A	НАМИ-10-95УХЛ2	0,5	10000/100	20186-05		
		ТН	B						
		ТН	C						
		ТТ	A	ТПОЛ-10	0,5	1000/5	1261-59		
		ТТ	B	ТПОЛ-10	0,5	1000/5	1261-59		
		ТТ	C	ТПОЛ-10	0,5	1000/5	1261-59		

Продолжение таблицы 3

1	2	3	4		5	6	7	8	9
543	ТП Кожурла, Ф1-10	Счетчик	EA02RAL-P1B-3		0,2S/0,5	1	16666-97	ЭКОМ-3000 рег. № 17049-14 RTU-327 рег. № 41907-09	ССВ-1Г рег. № 58301-14 УСВ-3 рег. № 51644-12
		ТН	А	НАМИ-10-95УХЛ2	0,5	10000/100	20186-05		
		ТН	В						
		ТН	С						
		ТТ	А	ТПФМ-10	0,5	75/5	814-53		
		ТТ	В	-					
		ТТ	С	ТПФМ-10	0,5	75/5	814-53		
544	ТП Кожурла, Ф1ПЭ	Счетчик	EA05RL-B-3		0,5S/1,0	1	16666-97		
		ТН	А	НАМИ-10-95УХЛ2	0,5	10000/100	20186-05		
		ТН	В						
		ТН	С						
		ТТ	А	ТПФМ-10	0,5	40/5	814-53		
		ТТ	В	-					
		ТТ	С	ТПФМ-10	0,5	40/5	814-53		
545	ТП Кожурла, Ф2ПЭ	Счетчик	EA05RL-P1B-3		0,5S/1,0	1	16666-97		
		ТН	А	НАМИ-10-95УХЛ2	0,5	10000/100	20186-05		
		ТН	В						
		ТН	С						
		ТТ	А	ТПЛ-10	0,5	20/5	1276-59		
		ТТ	В	-					
		ТТ	С	ТПЛ-10	0,5	20/5	1276-59		
546	ТП Кожурла, Ф4-10	Счетчик	EA02RL-P1B-3		0,2S/0,5	1	16666-97		
		ТН	А	НАМИ-10-95УХЛ2	0,5	10000/100	20186-05		
		ТН	В						
		ТН	С						
		ТТ	А	ТПЛМ-10	0,5	50/5	2363-68		
		ТТ	В	-					
		ТТ	С	ТПЛМ-10	0,5	50/5	2363-68		

Продолжение таблицы 3

1	2	3	4		5	6	7	8	9
547	ТП Кожурла, Ф5-10	Счетчик	EA02RAL-P1B-3		0,2S/0,5	1	16666-97	ЭКОМ-3000 рег. № 17049-14 RTU-327 рег. № 41907-09	ССВ-1Г рег. № 58301-14 УСВ-3 рег. № 51644-12
		ТН	A	НАМИ-10-95УХЛ2	0,5	10000/100	20186-05		
		ТН	B						
		ТН	C						
		ТТ	A	ТПЛ-10	0,5	75/5	1276-59		
		ТТ	B	-					
		ТТ	C	ТПЛ-10	0,5	75/5	1276-59		
548	ТП Кожурла, Ф6-10	Счетчик	EA02RL-P1B-3		0,2S/0,5	1	16666-97		
		ТН	A	НАМИ-10-95УХЛ2	0,5	10000/100	20186-05		
		ТН	B						
		ТН	C						
		ТТ	A	ТПЛ-10	0,5	75/5	1276-59		
		ТТ	B	-					
		ТТ	C	ТПЛ-10	0,5	75/5	1276-59		
549	ТП Кожурла, Ф8-10	Счетчик	EA05RL-B-3		0,5S/1,0	1	16666-97		
		ТН	A	НАМИ-10-95УХЛ2	0,5	10000/100	20186-05		
		ТН	B						
		ТН	C						
		ТТ	A	ТПЛМ-10	0,5	50/5	2363-68		
		ТТ	B	-					
		ТТ	C	ТПЛМ-10	0,5	50/5	2363-68		
550	ТП Кожурла, Т1-110	Счетчик	A1802RALXQ-P4GB-DW-4		0,2S/0,5	1	31857-06		
		ТН	A	НАМИ-110 УХЛ1	0,2	(110000/√3)/(100/√3)	24218-08		
		ТН	B	НАМИ-110 УХЛ1	0,2	(110000/√3)/(100/√3)	24218-08		
		ТН	C	НАМИ-110 УХЛ1	0,2	(110000/√3)/(100/√3)	24218-08		
		ТТ	A	ТГФМ-110 II* УХЛ1	0,2S	50/1	36672-08		
		ТТ	B	ТГФМ-110 II* УХЛ1	0,2S	50/1	36672-08		
		ТТ	C	ТГФМ-110 II* УХЛ1	0,2S	50/1	36672-08		

Продолжение таблицы 3

1	2	3	4		5	6	7	8	9
551	ТП Кожурла, Т2-110	Счетчик	A1802RALXQ-P4GB-DW-4		0,2S/0,5	1	31857-06	ЭКОМ-3000 рег. № 17049-14 RTU-327 рег. № 41907-09	ССВ-1Г рег. № 58301-14 УСВ-3 рег. № 51644-12
		ТН	A	НАМИ-110 УХЛ1	0,2	(110000/√3)/(100/√3)	24218-08		
		ТН	B	НАМИ-110 УХЛ1	0,2	(110000/√3)/(100/√3)	24218-08		
		ТН	C	НАМИ-110 УХЛ1	0,2	(110000/√3)/(100/√3)	24218-08		
		ТТ	A	ТГФМ-110 II* УХЛ1	0,2S	100/1	36672-08		
		ТТ	B	ТГФМ-110 II* УХЛ1	0,2S	100/1	36672-08		
		ТТ	C	ТГФМ-110 II* УХЛ1	0,2S	100/1	36672-08		
552	ТП Кокошино, Вв1-10	Счетчик	EA02RAL-P1B-3		0,2S/0,5	1	16666-97		
		ТН	A	НАМИ-10 У2	0,2	10000/100	11094-87		
		ТН	B						
		ТН	C						
		ТТ	A	ТЛО-10	0,2	1000/5	25433-06		
		ТТ	B	-					
		ТТ	C	ТЛО-10	0,2	1000/5	25433-06		
553	ТП Кокошино, Вв2-10	Счетчик	EA02RAL-P1B-3		0,2S/0,5	1	16666-97		
		ТН	A	НАМИ-10 У2	0,2	10000/100	11094-87		
		ТН	B						
		ТН	C						
		ТТ	A	ТЛО-10	0,2	1000/5	25433-06		
		ТТ	B	-					
		ТТ	C	ТЛО-10	0,2	1000/5	25433-06		
554	ТП Кокошино, ПВ1	Счетчик	EA05RL-P1B-3		0,5S/1,0	1	16666-97		
		ТН	A	НАМИ-10 У2	0,2	10000/100	11094-87		
		ТН	B						
		ТН	C						
		ТТ	A	ТПОЛ-10	0,5	1000/5	1261-59		
		ТТ	B	-					
		ТТ	C	ТПОЛ-10	0,5	1000/5	1261-59		

Продолжение таблицы 3

1	2	3	4		5	6	7	8	9
555	ТП Кокошино, ПВ2	Счетчик	EA05RL-P1B-3		0,5S/1,0	1	16666-97	ЭКОМ-3000 рег. № 17049-14 RTU-327 рег. № 41907-09	ССВ-1Г рег. № 58301-14 УСВ-3 рег. № 51644-12
		ТН	А	НАМИ-10 У2	0,2	10000/100	11094-87		
		ТН	В						
		ТН	С						
		ТТ	А	ТПОЛ-10	0,5	1000/5	1261-59		
		ТТ	В	-					
		ТТ	С	ТПОЛ-10	0,5	1000/5	1261-59		
556	ТП Кокошино, Ф1-10	Счетчик	EA02RAL-P1B-3		0,2S/0,5	1	16666-97		
		ТН	А	НАМИ-10 У2	0,2	10000/100	11094-87		
		ТН	В						
		ТН	С						
		ТТ	А	ТПФМ-10	0,5	75/5	814-53		
		ТТ	В	-					
		ТТ	С	ТПФМ-10	0,5	75/5	814-53		
557	ТП Кокошино, Ф1ПЭ	Счетчик	EA05RL-P1B-3		0,5S/1,0	1	16666-97		
		ТН	А	НАМИ-10 У2	0,2	10000/100	11094-87		
		ТН	В						
		ТН	С						
		ТТ	А	ТПЛ-10	0,5	50/5	1276-59		
		ТТ	В	-					
		ТТ	С	ТПЛМ-10	0,5	50/5	2363-68		
558	ТП Кокошино, Ф2-10	Счетчик	EA02RAL-P1B-3		0,2S/0,5	1	16666-97		
		ТН	А	НАМИ-10 У2	0,2	10000/100	11094-87		
		ТН	В						
		ТН	С						
		ТТ	А	ТПЛ-10-М-1 У2	0,5S	75/5	47958-16		
		ТТ	В	-					
		ТТ	С	ТПЛ-10-М-1 У2	0,5S	75/5	47958-16		

Продолжение таблицы 3

1	2	3	4		5	6	7	8	9
559	ТП Кокошино, Ф2ПЭ	Счетчик	EA05RL-P1B-3		0,5S/1,0	1	16666-97	ЭКОМ-3000 рег. № 17049-14 RTU-327 рег. № 41907-09	ССВ-1Г рег. № 58301-14 УСВ-3 рег. № 51644-12
		ТН	A	НАМИ-10 У2	0,2	10000/100	11094-87		
		ТН	B						
		ТН	C						
		ТТ	A	ТПЛ-10	0,5	50/5	1276-59		
		ТТ	B	-					
		ТТ	C	ТПЛ-10	0,5	50/5	1276-59		
560	ТП Кокошино, Ф4-10	Счетчик	EA02RAL-P1B-3		0,2S/0,5	1	16666-97		
		ТН	A	НАМИ-10 У2	0,2	10000/100	11094-87		
		ТН	B						
		ТН	C						
		ТТ	A	ТПЛ-10	0,5	50/5	1276-59		
		ТТ	B	-					
		ТТ	C	ТПЛ-10	0,5	50/5	1276-59		
561	ТП Кокошино, Ф5-10	Счетчик	EA02RAL-P1B-3		0,2S/0,5	1	16666-97		
		ТН	A	НАМИ-10 У2	0,2	10000/100	11094-87		
		ТН	B						
		ТН	C						
		ТТ	A	ТПЛ-10	0,5	50/5	1276-59		
		ТТ	B	-					
		ТТ	C	ТПЛ-10	0,5	50/5	1276-59		
562	ТП Кокошино, 35 Восток-110	Счетчик	A1802RALQ-P4GB-DW-4		0,2S/0,5	1	31857-11		
		ТН	A	НАМИ-110 УХЛ1	0,2	(110000/√3)/(100/√3)	60353-15		
		ТН	B	НАМИ-110 УХЛ1	0,2	(110000/√3)/(100/√3)	60353-15		
		ТН	C	НАМИ-110 УХЛ1	0,2	(110000/√3)/(100/√3)	60353-15		
		ТТ	A	ТГФМ-110	0,2S	400/1	52261-12		
		ТТ	B	ТГФМ-110	0,2S	400/1	52261-12		
		ТТ	C	ТГФМ-110	0,2S	400/1	52261-12		

Продолжение таблицы 3

1	2	3	4		5	6	7	8	9
563	ТП Кокошино, 35 Запад-110	Счетчик	A1802RALXQ-P4GB-DW-4		0,2S/0,5	1	31857-11	ЭКОМ-3000 рег. № 17049-14 RTU-327 рег. № 41907-09	ССВ-1Г рег. № 58301-14 УСВ-3 рег. № 51644-12
		ТН	A	НАМИ-110 УХЛ1	0,2	(110000/√3)/(100/√3)	60353-15		
		ТН	B	НАМИ-110 УХЛ1	0,2	(110000/√3)/(100/√3)	60353-15		
		ТН	C	НАМИ-110 УХЛ1	0,2	(110000/√3)/(100/√3)	60353-15		
		ТТ	A	ТГФМ-110	0,2S	400/1	52261-12		
		ТТ	B	ТГФМ-110	0,2S	400/1	52261-12		
		ТТ	C	ТГФМ-110	0,2S	400/1	52261-12		
564	ТП Колония, Ф1ПЭ	Счетчик	EA05RL-P1B-3		0,5S/1,0	1	16666-97		
		ТН	A	НАМИ-10 У2	0,2	10000/100	11094-87		
		ТН	B						
		ТН	C						
		ТТ	A	ТОЛ 10-1	0,5	50/5	15128-03		
		ТТ	B	-					
		ТТ	C	ТОЛ 10-1	0,5	50/5	15128-03		
565	ТП Колония, Ф2-10	Счетчик	EA05RL-P1B-3		0,5S/1,0	1	16666-97		
		ТН	A	НАМИ-10 У2	0,2	10000/100	11094-87		
		ТН	B						
		ТН	C						
		ТТ	A	ТОЛ 10-1	0,5	30/5	15128-01		
		ТТ	B	-					
		ТТ	C	ТОЛ 10-1	0,5	30/5	15128-01		
566	ТП Колония, Ф2ПЭ	Счетчик	EA05RL-P1B-3		0,5S/1,0	1	16666-97		
		ТН	A	НАМИ-10 У2	0,2	10000/100	11094-87		
		ТН	B						
		ТН	C						
		ТТ	A	ТПЛ-10	0,5	30/5	1276-59		
		ТТ	B	-					
		ТТ	C	ТПЛ-10	0,5	30/5	1276-59		

Продолжение таблицы 3

1	2	3	4		5	6	7	8	9
567	ТП Колония, Ф4-10	Счетчик	EA02RAL-P1B-3		0,2S/0,5	1	16666-97	ЭКОМ-3000 рег. № 17049-14 RTU-327 рег. № 41907-09	ССВ-1Г рег. № 58301-14 УСВ-3 рег. № 51644-12
		ТН	A	НАМИ-10 У2	0,2	10000/100	11094-87		
		ТН	B						
		ТН	C						
		ТТ	A	ТПЛ-10	0,5	300/5	1276-59		
		ТТ	B	-					
		ТТ	C	ТПЛ-10	0,5	300/5	1276-59		
568	ТП Колония, Ф5-10	Счетчик	EA02RAL-P1B-3		0,2S/0,5	1	16666-97		
		ТН	A	НАМИ-10 У2	0,2	10000/100	11094-87		
		ТН	B						
		ТН	C						
		ТТ	A	ТЛП-10	0,2S	300/5	30709-06		
		ТТ	B	-					
		ТТ	C	ТЛП-10	0,2S	300/5	30709-06		
569	ТП Колония, Ф246Ц-35	Счетчик	A1805RAL-P4GB-DW-4		0,5S/1,0	1	31857-06		
		ТН	A	НАМИ-35 УХЛ1	0,2	35000/100	19813-09		
		ТН	B						
		ТН	C						
		ТТ	A	STSM-38	0,2S	150/1	37491-08		
		ТТ	B	STSM-38	0,2S	150/1	37491-08		
		ТТ	C	STSM-38	0,2S	150/1	37491-08		
570	ТП Колония, 316 Валерино-110	Счетчик	A1802RALQ-P4GB-DW-4		0,2S/0,5	1	31857-06		
		ТН	A	НАМИ-110 УХЛ1	0,2	(110000/√3)/(100/√3)	24218-08		
		ТН	B	НАМИ-110 УХЛ1	0,2	(110000/√3)/(100/√3)	24218-08		
		ТН	C	НАМИ-110 УХЛ1	0,2	(110000/√3)/(100/√3)	24218-08		
		ТТ	A	ТГФМ-110 II* УХЛ1	0,2S	300/1	36672-08		
		ТТ	B	ТГФМ-110 II* УХЛ1	0,2S	300/1	36672-08		
		ТТ	C	ТГФМ-110 II* УХЛ1	0,2S	300/1	36672-08		

Продолжение таблицы 3

1	2	3	4		5	6	7	8	9
571	ТП Колония, 316 Татарская-110	Счетчик	A1802RALQ-P4GB-DW-4		0,2S/0,5	1	31857-06	ЭКОМ-3000 рег. № 17049-14 RTU-327 рег. № 41907-09	ССВ-1Г рег. № 58301-14 УСВ-3 рег. № 51644-12
		ТН	A	НАМИ-110 УХЛ1	0,2	(110000/√3)/(100/√3)	24218-08		
		ТН	B	НАМИ-110 УХЛ1	0,2	(110000/√3)/(100/√3)	24218-08		
		ТН	C	НАМИ-110 УХЛ1	0,2	(110000/√3)/(100/√3)	24218-08		
		ТТ	A	ТГФМ-110 II* УХЛ1	0,2S	300/1	36672-08		
		ТТ	B	ТГФМ-110 II* УХЛ1	0,2S	300/1	36672-08		
		ТТ	C	ТГФМ-110 II* УХЛ1	0,2S	300/1	36672-08		
572	ТП Колония, РП-110	Счетчик	A1802RALQ-P4GB-DW-4		0,2S/0,5	1	31857-06		
		ТН	A	НАМИ-110 УХЛ1	0,2	(110000/√3)/(100/√3)	24218-08		
		ТН	B	НАМИ-110 УХЛ1	0,2	(110000/√3)/(100/√3)	24218-08		
		ТН	C	НАМИ-110 УХЛ1	0,2	(110000/√3)/(100/√3)	24218-08		
		ТТ	A	ТГФМ-110 II* УХЛ1	0,2S	300/1	36672-08		
		ТТ	B	ТГФМ-110 II* УХЛ1	0,2S	300/1	36672-08		
		ТТ	C	ТГФМ-110 II* УХЛ1	0,2S	300/1	36672-08		
573	ТП Колония, Т1-110	Счетчик	A1802RALQ-P4GB-DW-4		0,2S/0,5	1	31857-06		
		ТН	A	НАМИ-110 УХЛ1	0,2	(110000/√3)/(100/√3)	24218-08		
		ТН	B	НАМИ-110 УХЛ1	0,2	(110000/√3)/(100/√3)	24218-08		
		ТН	C	НАМИ-110 УХЛ1	0,2	(110000/√3)/(100/√3)	24218-08		
		ТТ	A	ТГФМ-110 II* УХЛ1	0,2S	100/1	36672-08		
		ТТ	B	ТГФМ-110 II* УХЛ1	0,2S	100/1	36672-08		
		ТТ	C	ТГФМ-110 II* УХЛ1	0,2S	100/1	36672-08		
574	ТП Колония, Т2-110	Счетчик	A1802RALQ-P4GB-DW-4		0,2S/0,5	1	31857-06		
		ТН	A	НАМИ-110 УХЛ1	0,2	(110000/√3)/(100/√3)	24218-08		
		ТН	B	НАМИ-110 УХЛ1	0,2	(110000/√3)/(100/√3)	24218-08		
		ТН	C	НАМИ-110 УХЛ1	0,2	(110000/√3)/(100/√3)	24218-08		
		ТТ	A	ТГФМ-110 II* УХЛ1	0,2S	100/1	36672-08		
		ТТ	B	ТГФМ-110 II* УХЛ1	0,2S	100/1	36672-08		
		ТТ	C	ТГФМ-110 II* УХЛ1	0,2S	100/1	36672-08		

Продолжение таблицы 3

1	2	3	4		5	6	7	8	9
575	ТП Комысловское, ТСН1-0.4кВ	Счетчик	EA05RL-P2B-3		0,5S/1,0	1	16666-97	ЭКОМ-3000 рег. № 17049-14 RTU-327 рег. № 41907-09	ССВ-1Г рег. № 58301-14 УСВ-3 рег. № 51644-12
		ТН	A	-					
		ТН	B	-					
		ТН	C	-					
		ТТ	A	ТОП-0,66	0,5	100/5	15174-06		
		ТТ	B	ТОП-0,66	0,5	100/5	15174-06		
		ТТ	C	ТОП-0,66	0,5	100/5	15174-06		
576	ТП Комысловское, Т-110	Счетчик	A1802RALQ-P4GB-DW-4		0,2S/0,5	1	31857-11		
		ТН	A	НАМИ-110 УХЛ1	0,2	(110000/√3)/(100/√3)	24218-13		
		ТН	B	НАМИ-110 УХЛ1	0,2	(110000/√3)/(100/√3)	24218-13		
		ТН	C	НАМИ-110 УХЛ1	0,2	(110000/√3)/(100/√3)	24218-13		
		ТТ	A	ТГФМ-110	0,2S	75/1	52261-12		
		ТТ	B	ТГФМ-110	0,2S	75/1	52261-12		
		ТТ	C	ТГФМ-110	0,2S	75/1	52261-12		
577	ТП Кондома, Ф1-10	Счетчик	EA02RL-P1B-3		0,2S/0,5	1	16666-97		
		ТН	A	НАМИ-10 У2	0,2	10000/100	11094-87		
		ТН	B						
		ТН	C						
		ТТ	A	ТЛО-10 У3	0,2S	30/5	25433-06		
		ТТ	B	-					
		ТТ	C	ТЛО-10 У3	0,2S	30/5	25433-06		
578	ТП Кондома, Ф2-10	Счетчик	EA02RL-P1B-3		0,2S/0,5	1	16666-97		
		ТН	A	НАМИ-10 У2	0,2	10000/100	11094-87		
		ТН	B						
		ТН	C						
		ТТ	A	ТПЛМ-10	0,5	50/5	2363-68		
		ТТ	B	-					
		ТТ	C	ТПЛМ-10	0,5	50/5	2363-68		

Продолжение таблицы 3

1	2	3	4		5	6	7	8	9
579	ТП Кондома, Ф3-10	Счетчик	EA02RL-P1B-3		0,2S/0,5	1	16666-97	ЭКОМ-3000 рег. № 17049-14 RTU-327 рег. № 41907-09	ССВ-1Г рег. № 58301-14 УСВ-3 рег. № 51644-12
		ТН	A	НАМИ-10 У2	0,2	10000/100	11094-87		
		ТН	B						
		ТН	C						
		ТТ	A	ТПЛ-10	0,5	100/5	1276-59		
		ТТ	B	-					
		ТТ	C	ТПЛ-10	0,5	100/5	1276-59		
580	ТП Кондома, Ф6-10	Счетчик	EA02RL-P1B-3		0,2S/0,5	1	16666-97		
		ТН	A	НАМИ-10 У2	0,2	10000/100	11094-87		
		ТН	B						
		ТН	C						
		ТТ	A	ТПЛ-10	0,5	100/5	1276-59		
		ТТ	B	-					
		ТТ	C	ТПЛ-10	0,5	100/5	1276-59		
581	ТП Кондома, Вв1-35	Счетчик	A1802RALXQ-P4GB-DW-4		0,2S/0,5	1	31857-06		
		ТН	A	НАМИ-35 УХЛ1	0,2	35000/100	19813-09		
		ТН	B						
		ТН	C						
		ТТ	A	ТОЛ-НТ3-35-IV-11	0,2S	300/1	62259-15		
		ТТ	B	ТОЛ-НТ3-35-IV-11	0,2S	300/1	62259-15		
		ТТ	C	ТОЛ-НТ3-35-IV-11	0,2S	300/1	62259-15		
582	ТП Кондома, Вв2-35	Счетчик	A1802RALXQ-P4GB-DW-4		0,2S/0,5	1	31857-06		
		ТН	A	НАМИ-35 УХЛ1	0,2	35000/100	19813-09		
		ТН	B						
		ТН	C						
		ТТ	A	STSM-38 УХЛ1	0,2S	300/1	37491-08		
		ТТ	B	STSM-38 УХЛ1	0,2S	300/1	37491-08		
		ТТ	C	STSM-38 УХЛ1	0,2S	300/1	37491-08		

Продолжение таблицы 3

1	2	3	4		5	6	7	8	9
583	ТП Контрольный, Ф1ПЭ	Счетчик	EA02RL-P1B-3		0,2S/0,5	1	16666-97	ЭКОМ-3000 рег. № 17049-14 RTU-327 рег. № 41907-09	ССВ-1Г рег. № 58301-14 УСВ-3 рег. № 51644-12
		ТН	A	ЗНОЛ.06-10У3	0,5	(10000/√3)/(100/√3)	3344-04		
		ТН	B	ЗНОЛ.06-10У3	0,5	(10000/√3)/(100/√3)	3344-04		
		ТН	C	ЗНОЛ.06-10У3	0,5	(10000/√3)/(100/√3)	3344-04		
		ТТ	A	ТПЛ-10-М-1	0,5S	50/5	47958-16		
		ТТ	B	-					
		ТТ	C	ТПЛ-10-М-1	0,5S	50/5	47958-16		
584	ТП Контрольный, Ф2ПЭ	Счетчик	EA05RL-B-3		0,5S/1,0	1	16666-97		
		ТН	A	ЗНОЛ.06-10У3	0,5	(10000/√3)/(100/√3)	3344-04		
		ТН	B	ЗНОЛ.06-10У3	0,5	(10000/√3)/(100/√3)	3344-04		
		ТН	C	ЗНОЛ.06-10У3	0,5	(10000/√3)/(100/√3)	3344-04		
		ТТ	A	ТПЛ-10У3	0,5	75/5	1276-59		
		ТТ	B	-					
		ТТ	C	ТПЛ-10У3	0,5	75/5	1276-59		
585	ТП Контрольный, Ф5-10	Счетчик	EA05RL-B-3		0,5S/1,0	1	16666-97		
		ТН	A	ЗНОЛ.06-10У3	0,5	(10000/√3)/(100/√3)	3344-04		
		ТН	B	ЗНОЛ.06-10У3	0,5	(10000/√3)/(100/√3)	3344-04		
		ТН	C	ЗНОЛ.06-10У3	0,5	(10000/√3)/(100/√3)	3344-04		
		ТТ	A	ТЛП-10 21	0,5S	100/5	30709-05		
		ТТ	B	-					
		ТТ	C	ТЛП-10 21	0,5S	100/5	30709-05		
586	ТП Контрольный, Т1-110	Счетчик	A1802RALQ-P4GB-DW-4		0,2S/0,5	1	31857-11		
		ТН	A	НАМИ-110 УХЛ1	0,2	(110000/√3)/(100/√3)	24218-08		
		ТН	B	НАМИ-110 УХЛ1	0,2	(110000/√3)/(100/√3)	24218-08		
		ТН	C	НАМИ-110 УХЛ1	0,2	(110000/√3)/(100/√3)	24218-08		
		ТТ	A	ТГФМ-110	0,2S	100/1	52261-12		
		ТТ	B	ТГФМ-110	0,2S	100/1	52261-12		
		ТТ	C	ТГФМ-110	0,2S	100/1	52261-12		

Продолжение таблицы 3

1	2	3	4		5	6	7	8	9
587	ТП Контрольный, Т2-110	Счетчик	A1802RALQ-P4GB-DW-4		0,2S/0,5	1	31857-11	ЭКОМ-3000 рег. № 17049-14 RTU-327 рег. № 41907-09	ССВ-1Г рег. № 58301-14 УСВ-3 рег. № 51644-12
		ТН	A	НАМИ-110 УХЛ1	0,2	(110000/√3)/(100/√3)	24218-08		
		ТН	B	НАМИ-110 УХЛ1	0,2	(110000/√3)/(100/√3)	24218-08		
		ТН	C	НАМИ-110 УХЛ1	0,2	(110000/√3)/(100/√3)	24218-08		
		ТТ	A	ТГФМ-110	0,2S	100/1	52261-12		
		ТТ	B	ТГФМ-110	0,2S	100/1	52261-12		
		ТТ	C	ТГФМ-110	0,2S	100/1	52261-12		
588	ТП Кормиловка, Ф1ПЭ	Счетчик	EA05RL-B-3		0,5S/1,0	1	16666-97		
		ТН	A	НАМИ-10-95УХЛ2	0,5	10000/100	20186-05		
		ТН	B						
		ТН	C						
		ТТ	A	ТПЛ-10	0,5	50/5	1276-59		
		ТТ	B	-					
		ТТ	C	ТПЛ-10	0,5	50/5	1276-59		
589	ТП Кормиловка, Ф2-10	Счетчик	EA05RL-B-3		0,5S/1,0	1	16666-97		
		ТН	A	НАМИ-10-95УХЛ2	0,5	10000/100	20186-05		
		ТН	B						
		ТН	C						
		ТТ	A	ТЛО-10	0,2S	50/5	25433-06		
		ТТ	B	-					
		ТТ	C	ТЛО-10	0,2S	50/5	25433-06		
590	ТП Кормиловка, Ф2ПЭ	Счетчик	EA05RL-B-3		0,5S/1,0	1	16666-97		
		ТН	A	НАМИ-10-95УХЛ2	0,5	10000/100	20186-05		
		ТН	B						
		ТН	C						
		ТТ	A	ТПЛ-10-М-1	0,5S	50/5	47958-16		
		ТТ	B	-					
		ТТ	C	ТПЛ-10-М-1	0,5S	50/5	47958-16		

Продолжение таблицы 3

1	2	3	4		5	6	7	8	9
591	ТП Кормиловка, Ф9-10	Счетчик	EA05RL-B-3		0,5S/1,0	1	16666-97	ЭКОМ-3000 рег. № 17049-14 RTU-327 рег. № 41907-09	ССВ-1Г рег. № 58301-14 УСВ-3 рег. № 51644-12
		ТН	A	НАМИ-10-95УХЛ2	0,5	10000/100	20186-05		
		ТН	B						
		ТН	C						
		ТТ	A	ТЛО-10	0,2S	50/5	25433-06		
		ТТ	B	-					
		ТТ	C	ТЛО-10	0,2S	50/5	25433-06		
592	ТП Кормиловка, Т1-110 (С124-110)	Счетчик	A1802RALQ-P4GB-DW-4		0,2S/0,5	1	31857-11		
		ТН	A	НАМИ-110 УХЛ1	0,2	(110000/√3)/(100/√3)	24218-08		
		ТН	B	НАМИ-110 УХЛ1	0,2	(110000/√3)/(100/√3)	24218-08		
		ТН	C	НАМИ-110 УХЛ1	0,2	(110000/√3)/(100/√3)	24218-08		
		ТТ	A	ТГФМ-110 II*	0,2S	100/1	36672-08		
		ТТ	B	ТГФМ-110 II*	0,2S	100/1	36672-08		
		ТТ	C	ТГФМ-110 II*	0,2S	100/1	36672-08		
593	ТП Кормиловка, Т2-110 (С123-110)	Счетчик	A1802RALQ-P4GB-DW-4		0,2S/0,5	1	31857-11		
		ТН	A	НАМИ-110 УХЛ1	0,2	(110000/√3)/(100/√3)	24218-08		
		ТН	B	НАМИ-110 УХЛ1	0,2	(110000/√3)/(100/√3)	60353-15		
		ТН	C	НАМИ-110 УХЛ1	0,2	(110000/√3)/(100/√3)	60353-15		
		ТТ	A	ТГФМ-110 II*	0,2S	100/1	36672-08		
		ТТ	B	ТГФМ-110 II*	0,2S	100/1	36672-08		
		ТТ	C	ТГФМ-110 II*	0,2S	100/1	36672-08		
594	ТП Коченево, Вв1-10	Счетчик	EA02RAL-P1B-3		0,2S/0,5	1	16666-97		
		ТН	A	ЗНОЛ.06-10У3	0,5	(10000/√3)/(100/√3)	3344-04		
		ТН	B	ЗНОЛ.06-10У3	0,5	(10000/√3)/(100/√3)	3344-04		
		ТН	C	ЗНОЛ.06-10У3	0,5	(10000/√3)/(100/√3)	3344-04		
		ТТ	A	ТЛО-10	0,2S	1500/5	25433-06		
		ТТ	B	-					
		ТТ	C	ТЛО-10	0,2S	1500/5	25433-06		

Продолжение таблицы 3

1	2	3	4		5	6	7	8	9
595	ТП Коченево, Вв2-10	Счетчик	EA02RAL-P1B-3		0,2S/0,5	1	16666-97	ЭКОМ-3000 рег. № 17049-14 RTU-327 рег. № 41907-09	ССВ-1Г рег. № 58301-14 УСВ-3 рег. № 51644-12
		ТН	A	ЗНОЛ.06-10У3	0,5	(10000/√3)/(100/√3)	3344-04		
		ТН	B	ЗНОЛ.06-10У3	0,5	(10000/√3)/(100/√3)	3344-04		
		ТН	C	ЗНОЛ.06-10У3	0,5	(10000/√3)/(100/√3)	3344-04		
		ТТ	A	ТЛО-10	0,2S	1500/5	25433-06		
		ТТ	B	-					
		ТТ	C	ТЛО-10	0,2S	1500/5	25433-06		
596	ТП Коченево, ПВ1	Счетчик	EA05RL-P1B-3		0,5S/1,0	1	16666-97		
		ТН	A	ЗНОЛ.06-10У3	0,5	(10000/√3)/(100/√3)	3344-04		
		ТН	B	ЗНОЛ.06-10У3	0,5	(10000/√3)/(100/√3)	3344-04		
		ТН	C	ЗНОЛ.06-10У3	0,5	(10000/√3)/(100/√3)	3344-04		
		ТТ	A	ТПОФ	0,5	750/5	518-50		
		ТТ	B	-					
		ТТ	C	ТПОФ	0,5	750/5	518-50		
597	ТП Коченево, ПВ2	Счетчик	EA05RL-P1B-3		0,5S/1,0	1	16666-97		
		ТН	A	ЗНОЛ.06-10У3	0,5	(10000/√3)/(100/√3)	3344-04		
		ТН	B	ЗНОЛ.06-10У3	0,5	(10000/√3)/(100/√3)	3344-04		
		ТН	C	ЗНОЛ.06-10У3	0,5	(10000/√3)/(100/√3)	3344-04		
		ТТ	A	ТПОФ	0,5	750/5	518-50		
		ТТ	B	ТПОФ	0,5	750/5	518-50		
		ТТ	C	ТПОФ	0,5	750/5	518-50		
598	ТП Коченево, Ф1-10	Счетчик	EA05RL-P1B-3		0,5S/1,0	1	16666-97		
		ТН	A	ЗНОЛ.06-10У3	0,5	(10000/√3)/(100/√3)	3344-04		
		ТН	B	ЗНОЛ.06-10У3	0,5	(10000/√3)/(100/√3)	3344-04		
		ТН	C	ЗНОЛ.06-10У3	0,5	(10000/√3)/(100/√3)	3344-04		
		ТТ	A	ТПЛМ-10	0,5	50/5	2363-68		
		ТТ	B	-					
		ТТ	C	ТПЛМ-10	0,5	50/5	2363-68		

Продолжение таблицы 3

1	2	3	4		5	6	7	8	9
599	ТП Коченево, Ф2-10	Счетчик	EA05RL-P1B-3		0,5S/1,0	1	16666-97	ЭКОМ-3000 рег. № 17049-14 RTU-327 рег. № 41907-09	ССВ-1Г рег. № 58301-14 УСВ-3 рег. № 51644-12
		ТН	A	ЗНОЛ.06-10У3	0,5	(10000/√3)/(100/√3)	3344-04		
		ТН	B	ЗНОЛ.06-10У3	0,5	(10000/√3)/(100/√3)	3344-04		
		ТН	C	ЗНОЛ.06-10У3	0,5	(10000/√3)/(100/√3)	3344-04		
		ТТ	A	ТПЛМ-10	0,5	50/5	2363-68		
		ТТ	B	-					
		ТТ	C	ТПЛМ-10	0,5	50/5	2363-68		
600	ТП Коченево, Ф3-10	Счетчик	EA05RL-P1B-3		0,5S/1,0	1	16666-97		
		ТН	A	ЗНОЛ.06-10У3	0,5	(10000/√3)/(100/√3)	3344-04		
		ТН	B	ЗНОЛ.06-10У3	0,5	(10000/√3)/(100/√3)	3344-04		
		ТН	C	ЗНОЛ.06-10У3	0,5	(10000/√3)/(100/√3)	3344-04		
		ТТ	A	ТПЛ-10-М-1	0,5S	40/5	47958-16		
		ТТ	B	-					
		ТТ	C	ТПЛ-10-М-1	0,5S	40/5	47958-16		
601	ТП Коченево, Ф4-10	Счетчик	EA02RL-P1B-3		0,2S/0,5	1	16666-97		
		ТН	A	ЗНОЛ.06-10У3	0,5	(10000/√3)/(100/√3)	3344-04		
		ТН	B	ЗНОЛ.06-10У3	0,5	(10000/√3)/(100/√3)	3344-04		
		ТН	C	ЗНОЛ.06-10У3	0,5	(10000/√3)/(100/√3)	3344-04		
		ТТ	A	ТПОЛ-10	0,5	600/5	1261-59		
		ТТ	B	-					
		ТТ	C	ТПОЛ-10	0,5	600/5	1261-59		
602	ТП Коченево, Ф5-10	Счетчик	EA02RL-P1B-3		0,2S/0,5	1	16666-97		
		ТН	A	ЗНОЛ.06-10У3	0,5	(10000/√3)/(100/√3)	3344-04		
		ТН	B	ЗНОЛ.06-10У3	0,5	(10000/√3)/(100/√3)	3344-04		
		ТН	C	ЗНОЛ.06-10У3	0,5	(10000/√3)/(100/√3)	3344-04		
		ТТ	A	ТПЛ-10-М	0,5	400/5	22192-07		
		ТТ	B	-					
		ТТ	C	ТПЛ-10-М	0,5	400/5	22192-07		

Продолжение таблицы 3

1	2	3	4		5	6	7	8	9
603	ТП Коченево, Ф6-10	Счетчик	EA02RL-P1B-3		0,2S/0,5	1	16666-97	ЭКОМ-3000 рег. № 17049-14 RTU-327 рег. № 41907-09	ССВ-1Г рег. № 58301-14 УСВ-3 рег. № 51644-12
		ТН	A	ЗНОЛ.06-10У3	0,5	(10000/√3)/(100/√3)	3344-04		
		ТН	B	ЗНОЛ.06-10У3	0,5	(10000/√3)/(100/√3)	3344-04		
		ТН	C	ЗНОЛ.06-10У3	0,5	(10000/√3)/(100/√3)	3344-04		
		ТТ	A	ТЛП-10	0,2S	200/5	30709-05		
		ТТ	B	-					
		ТТ	C	ТЛП-10	0,2S	200/5	30709-05		
604	ТП Коченево, Ф-104-35	Счетчик	EA02RL-P1B-3		0,2S/0,5	1	16666-97		
		ТН	A	ЗНОМ-35-65	0,5	(35000/√3)/(100/√3)	912-07		
		ТН	B	ЗНОМ-35-65	0,5	(35000/√3)/(100/√3)	912-07		
		ТН	C	ЗНОМ-35-65	0,5	(35000/√3)/(100/√3)	912-07		
		ТТ	A	ТОЛ 35	0,5S	50/5	21256-03		
		ТТ	B	-					
		ТТ	C	ТОЛ 35	0,5S	50/5	21256-03		
605	ТП Коченево, Т1-110	Счетчик	EA05RAL-B-4		0,5S/1,0	1	16666-97		
		ТН	A	НАМИ-110 УХЛ1	0,2	(110000/√3)/(100/√3)	24218-03		
		ТН	B	НАМИ-110 УХЛ1	0,2	(110000/√3)/(100/√3)	24218-03		
		ТН	C	НАМИ-110 УХЛ1	0,2	(110000/√3)/(100/√3)	24218-03		
		ТТ	A	ТГФ110-II*	0,2S	100/1	34096-07		
		ТТ	B	ТГФ110-II*	0,2S	100/1	34096-07		
		ТТ	C	ТГФМ-110	0,2S	100/1	52261-12		
606	ТП Коченево, Т2-110	Счетчик	EA05RAL-B-4		0,5S/1,0	1	16666-97		
		ТН	A	НАМИ-110 УХЛ1	0,2	(110000/√3)/(100/√3)	24218-03		
		ТН	B	НАМИ-110 УХЛ1	0,2	(110000/√3)/(100/√3)	24218-03		
		ТН	C	НАМИ-110 УХЛ1	0,2	(110000/√3)/(100/√3)	24218-03		
		ТТ	A	ТГФ110-II*	0,2S	100/1	34096-07		
		ТТ	B	ТГФ110-II*	0,2S	100/1	34096-07		
		ТТ	C	ТГФ110-II*	0,2S	100/1	34096-07		

Продолжение таблицы 3

1	2	3	4		5	6	7	8	9
607	ТП Кочковатский, Ф1-10	Счетчик	EA05RAL-B-4		0,5S/1,0	1	16666-97	ЭКОМ-3000 рег. № 17049-14 RTU-327 рег. № 41907-09	ССВ-1Г рег. № 58301-14 УСВ-3 рег. № 51644-12
		ТН	A	НАМИ-10-95УХЛ2	0,5	10000/100	20186-05		
		ТН	B						
		ТН	C						
		ТТ	A	ТПЛ-10	0,5	200/5	1276-59		
		ТТ	B	-					
		ТТ	C	ТПЛ-10	0,5	200/5	1276-59		
608	ТП Кочковатский, Ф1ПЭ	Счетчик	EA05RL-B-3		0,5S/1,0	1	16666-97		
		ТН	A	НАМИ-10-95УХЛ2	0,5	10000/100	20186-05		
		ТН	B						
		ТН	C						
		ТТ	A	ТПЛ-10	0,5	100/5	1276-59		
		ТТ	B	-					
		ТТ	C	ТПЛ-10	0,5	100/5	1276-59		
609	ТП Кочковатский, Ф2-10	Счетчик	EA05RL-B-3		0,5S/1,0	1	16666-97		
		ТН	A	НАМИ-10-95УХЛ2	0,5	10000/100	20186-05		
		ТН	B						
		ТН	C						
		ТТ	A	ТВЛМ-10	0,5	200/5	1856-63		
		ТТ	B	-					
		ТТ	C	ТВЛМ-10	0,5	200/5	1856-63		
610	ТП Кочковатский, Ф2ПЭ	Счетчик	EA05RL-B-3		0,5S/1,0	1	16666-97		
		ТН	A	НАМИ-10-95УХЛ2	0,5	10000/100	20186-05		
		ТН	B						
		ТН	C						
		ТТ	A	ТПЛ-10	0,5	100/5	1276-59		
		ТТ	B	-					
		ТТ	C	ТПЛ-10	0,5	100/5	1276-59		

Продолжение таблицы 3

1	2	3	4		5	6	7	8	9
611	ТП Кочковатский, Ф3-10	Счетчик	EA05RAL-P1B-3		0,5S/1,0	1	16666-97	ЭКОМ-3000 рег. № 17049-14 RTU-327 рег. № 41907-09	ССВ-1Г рег. № 58301-14 УСВ-3 рег. № 51644-12
		ТН	A	НАМИ-10-95УХЛ2	0,5	10000/100	20186-05		
		ТН	B						
		ТН	C						
		ТТ	A	ТВЛМ-10	0,5	200/5	1856-63		
		ТТ	B	-					
		ТТ	C	ТВЛМ-10	0,5	200/5	1856-63		
612	ТП Кочковатский, Ф4-10	Счетчик	EA05RL-B-3		0,5S/1,0	1	16666-97		
		ТН	A	НАМИ-10-95УХЛ2	0,5	10000/100	20186-05		
		ТН	B						
		ТН	C						
		ТТ	A	ТЛО-10	0,2S	50/5	25433-06		
		ТТ	B	-					
		ТТ	C	ТЛО-10	0,2S	50/5	25433-06		
613	ТП Кочковатский, Ф6-10	Счетчик	EA05RL-B-3		0,5S/1,0	1	16666-97		
		ТН	A	НАМИ-10-95УХЛ2	0,5	10000/100	20186-05		
		ТН	B						
		ТН	C						
		ТТ	A	ТЛО-10	0,2S	100/5	25433-06		
		ТТ	B	-					
		ТТ	C	ТЛО-10	0,2S	100/5	25433-06		
614	ТП Кочковатский, Т1-110	Счетчик	A1802RALQ-P4GB-DW-4		0,2S/0,5	1	31857-11		
		ТН	A	НАМИ-110 УХЛ1	0,5	(110000/√3)/(100/√3)	24218-08		
		ТН	B	НАМИ-110 УХЛ1	0,5	(110000/√3)/(100/√3)	24218-08		
		ТН	C	НАМИ-110 УХЛ1	0,5	(110000/√3)/(100/√3)	24218-08		
		ТТ	A	ТГФМ-110 II* УХЛ1	0,2S	50/1	36672-08		
		ТТ	B	ТГФМ-110 II* УХЛ1	0,2S	50/1	36672-08		
		ТТ	C	ТГФМ-110 II* УХЛ1	0,2S	50/1	36672-08		

Продолжение таблицы 3

1	2	3	4		5	6	7	8	9
615	ТП Кочковатский, Т2-110	Счетчик	A1802RALQ-P4GB-DW-4		0,2S/0,5	1	31857-11	ЭКОМ-3000 рег. № 17049-14 RTU-327 рег. № 41907-09	ССВ-1Г рег. № 58301-14 УСВ-3 рег. № 51644-12
		ТН	A	НАМИ-110 УХЛ1	0,5	(110000/√3)/(100/√3)	24218-08		
		ТН	B	НАМИ-110 УХЛ1	0,5	(110000/√3)/(100/√3)	24218-08		
		ТН	C	НАМИ-110 УХЛ1	0,5	(110000/√3)/(100/√3)	24218-08		
		ТТ	A	ТГФМ-110 II* УХЛ1	0,2S	50/1	36672-08		
		ТТ	B	ТГФМ-110 II* УХЛ1	0,2S	50/1	36672-08		
		ТТ	C	ТГФМ-110 II* УХЛ1	0,2S	50/1	36672-08		
616	ТП Кошево, Вв1-10	Счетчик	EA02RAL-P1B-3		0,2S/0,5	1	16666-97		
		ТН	A	НАМИ-10-95УХЛ2	0,5	10000/100	20186-05		
		ТН	B						
		ТН	C						
		ТТ	A	ТЛО-10	0,2S	1000/5	25433-06		
		ТТ	B	-					
		ТТ	C	ТЛО-10	0,2S	1000/5	25433-06		
617	ТП Кошево, Вв2-10	Счетчик	EA02RAL-P1B-3		0,2S/0,5	1	16666-97		
		ТН	A	НАМИ-10-95УХЛ2	0,5	10000/100	20186-05		
		ТН	B						
		ТН	C						
		ТТ	A	ТЛО-10	0,2S	1000/5	25433-03		
		ТТ	B	-					
		ТТ	C	ТЛО-10	0,2S	1000/5	25433-03		
618	ТП Кошево, ПВ1-10	Счетчик	EA05RL-P1B-3		0,5S/1,0	1	16666-97		
		ТН	A	НАМИ-10-95УХЛ2	0,5	10000/100	20186-05		
		ТН	B						
		ТН	C						
		ТТ	A	ТВЛМ-10	0,5	1000/5	1856-63		
		ТТ	B	-					
		ТТ	C	ТВЛМ-10	0,5	1000/5	1856-63		

Продолжение таблицы 3

1	2	3	4		5	6	7	8	9
619	ТП Кошево, ПВ2-10	Счетчик	EA05RL-P1B-3		0,5S/1,0	1	16666-97	ЭКОМ-3000 рег. № 17049-14 RTU-327 рег. № 41907-09	ССВ-1Г рег. № 58301-14 УСВ-3 рег. № 51644-12
		ТН	A	НАМИ-10-95УХЛ2	0,5	10000/100	20186-05		
		ТН	B						
		ТН	C						
		ТТ	A	ТВЛМ-10	0,5	1000/5	1856-63		
		ТТ	B	-					
		ТТ	C	ТВЛМ-10	0,5	1000/5	1856-63		
620	ТП Кошево, Ф1-10	Счетчик	EA05RL-P1B-3		0,5S/1,0	1	16666-97		
		ТН	A	НАМИ-10-95УХЛ2	0,5	10000/100	20186-05		
		ТН	B						
		ТН	C						
		ТТ	A	ТВЛМ-10	0,5	100/5	1856-63		
		ТТ	B	-					
		ТТ	C	ТВЛМ-10	0,5	100/5	1856-63		
621	ТП Кошево, Ф2-10	Счетчик	EA05RL-P1B-3		0,5S/1,0	1	16666-97		
		ТН	A	НАМИ-10-95УХЛ2	0,5	10000/100	20186-05		
		ТН	B						
		ТН	C						
		ТТ	A	ТПЛ-10У3	0,5	100/5	1276-59		
		ТТ	B	-					
		ТТ	C	ТПЛ-10У3	0,5	100/5	1276-59		
622	ТП Кошево, Ф3-10	Счетчик	EA02RL-P1B-3		0,2S/0,5	1	16666-97		
		ТН	A	НАМИ-10-95УХЛ2	0,5	10000/100	20186-05		
		ТН	B						
		ТН	C						
		ТТ	A	ТПЛ-10У3	0,5	100/5	1276-59		
		ТТ	B	-					
		ТТ	C	ТПЛ-10У3	0,5	100/5	1276-59		

Продолжение таблицы 3

1	2	3	4		5	6	7	8	9
623	ТП Кошево, Ф4-10	Счетчик	EA05RL-P1B-3		0,5S/1,0	1	16666-97	ЭКОМ-3000 рег. № 17049-14 RTU-327 рег. № 41907-09	ССВ-1Г рег. № 58301-14 УСВ-3 рег. № 51644-12
		ТН	А	НАМИ-10-95УХЛ2	0,5	10000/100	20186-05		
		ТН	В						
		ТН	С						
		ТТ	А	ТПЛ-10У3	0,5	100/5	1276-59		
		ТТ	В	-					
		ТТ	С	ТПЛ-10У3	0,5	100/5	1276-59		
624	ТП Кошево, Ф5-10	Счетчик	EA02RL-P1B-3		0,2S/0,5	1	16666-97		
		ТН	А	НАМИ-10-95УХЛ2	0,5	10000/100	20186-05		
		ТН	В						
		ТН	С						
		ТТ	А	ТЛО-10-3	0,2S	100/5	25433-06		
		ТТ	В	-					
		ТТ	С	ТЛО-10-3	0,2S	100/5	25433-06		
625	ТП Кошево, Ф6-10	Счетчик	EA02RL-P1B-3		0,2S/0,5	1	16666-97		
		ТН	А	НАМИ-10-95УХЛ2	0,5	10000/100	20186-05		
		ТН	В						
		ТН	С						
		ТТ	А	ТПЛ-10У3	0,5	100/5	1276-59		
		ТТ	В	-					
		ТТ	С	ТПЛ-10У3	0,5	100/5	1276-59		
626	ТП Кошево, Ф7-10	Счетчик	EA02RL-P1B-3		0,2S/0,5	1	16666-97		
		ТН	А	НАМИ-10-95УХЛ2	0,5	10000/100	20186-05		
		ТН	В						
		ТН	С						
		ТТ	А	ТПЛМ-10	0,5	100/5	2363-68		
		ТТ	В	-					
		ТТ	С	ТПЛМ-10	0,5	100/5	2363-68		

Продолжение таблицы 3

1	2	3	4		5	6	7	8	9
627	ТП Кошево, Т1-110	Счетчик	A1802RALQ-P4GB-DW-4		0,2S/0,5	1	31857-11	ЭКОМ-3000 рег. № 17049-14 RTU-327 рег. № 41907-09	ССВ-1Г рег. № 58301-14 УСВ-3 рег. № 51644-12
		ТН	A	НАМИ-110 УХЛ1	0,2	(110000/√3)/(100/√3)	24218-08		
		ТН	B	НАМИ-110 УХЛ1	0,2	(110000/√3)/(100/√3)	24218-08		
		ТН	C	НАМИ-110 УХЛ1	0,2	(110000/√3)/(100/√3)	24218-08		
		ТТ	A	ТОГФМ-110	0,2S	75/1	53344-13		
		ТТ	B	ТОГФМ-110	0,2S	75/1	53344-13		
		ТТ	C	ТОГФМ-110	0,2S	75/1	53344-13		
628	ТП Кошево, Т2-110	Счетчик	A1802RALQ-P4GB-DW-4		0,2S/0,5	1	31857-11		
		ТН	A	НАМИ-110 УХЛ1	0,2	(110000/√3)/(100/√3)	24218-08		
		ТН	B	НАМИ-110 УХЛ1	0,2	(110000/√3)/(100/√3)	24218-08		
		ТН	C	НАМИ-110 УХЛ1	0,2	(110000/√3)/(100/√3)	24218-08		
		ТТ	A	ТОГФМ-110	0,2S	75/1	53344-13		
		ТТ	B	ТОГФМ-110	0,2S	75/1	53344-13		
		ТТ	C	ТОГФМ-110	0,2S	75/1	53344-13		
629	ТП Кошкуль, Вв1-10	Счетчик	EA02RL-P1B-3		0,2S/0,5	1	16666-97		
		ТН	A	НТМИ-10	0,5	10000/100	831-53		
		ТН	B						
		ТН	C						
		ТТ	A	ТЛО-10	0,2	1000/5	25433-03		
		ТТ	B	-					
		ТТ	C	ТЛО-10	0,2	1000/5	25433-03		
630	ТП Кошкуль, Вв2-10	Счетчик	EA02RAL-P1B-3		0,2S/0,5	1	16666-97		
		ТН	A	НТМИ-10	0,5	10000/100	831-53		
		ТН	B						
		ТН	C						
		ТТ	A	ТЛО-10	0,2	1000/5	25433-03		
		ТТ	B	-					
		ТТ	C	ТЛО-10	0,2	1000/5	25433-03		

Продолжение таблицы 3

1	2	3	4		5	6	7	8	9
631	ТП Кошкуль, ПВ1	Счетчик	EA02RAL-P1B-3		0,2S/0,5	1	16666-97	ЭКОМ-3000 рег. № 17049-14 RTU-327 рег. № 41907-09	ССВ-1Г рег. № 58301-14 УСВ-3 рег. № 51644-12
		ТН	А	НТМИ-10	0,5	10000/100	831-53		
		ТН	В						
		ТН	С						
		ТТ	А	ТПОЛ-10	0,5	800/5	1261-59		
		ТТ	В	-					
		ТТ	С	ТПОЛ-10	0,5	800/5	1261-59		
632	ТП Кошкуль, ПВ2	Счетчик	EA05RL-P1B-3		0,5S/1,0	1	16666-97		
		ТН	А	НТМИ-10	0,5	10000/100	831-53		
		ТН	В						
		ТН	С						
		ТТ	А	ТПОЛ-10	0,5	800/5	1261-59		
		ТТ	В	-					
		ТТ	С	ТПОЛ-10	0,5	800/5	1261-59		
633	ТП Кошкуль, Ф1-10	Счетчик	EA02RL-P1B-3		0,2S/0,5	1	16666-97		
		ТН	А	НТМИ-10	0,5	10000/100	831-53		
		ТН	В						
		ТН	С						
		ТТ	А	ТПЛ-10	0,5	200/5	1276-59		
		ТТ	В	-					
		ТТ	С	ТПЛ-10	0,5	200/5	1276-59		
634	ТП Кошкуль, Ф1ПЭ	Счетчик	EA05RL-B-3		0,5S/1,0	1	16666-97		
		ТН	А	НТМИ-10	0,5	10000/100	831-53		
		ТН	В						
		ТН	С						
		ТТ	А	ТПЛ-10У3	0,5	30/5	1276-59		
		ТТ	В	-					
		ТТ	С	ТПЛ-10У3	0,5	30/5	1276-59		

Продолжение таблицы 3

1	2	3	4		5	6	7	8	9
635	ТП Кошкуль, Ф2-10	Счетчик	EA02RAL-P1B-3		0,2S/0,5	1	16666-97	ЭКОМ-3000 рег. № 17049-14 RTU-327 рег. № 41907-09	ССВ-1Г рег. № 58301-14 УСВ-3 рег. № 51644-12
		ТН	А	НТМИ-10	0,5	10000/100	831-53		
		ТН	В						
		ТН	С						
		ТТ	А	ТЛО-10	0,2S	100/5	25433-03		
		ТТ	В	-					
		ТТ	С	ТЛО-10	0,2S	100/5	25433-03		
636	ТП Кошкуль, Ф2ПЭ	Счетчик	EA05RL-B-3		0,5S/1,0	1	16666-97		
		ТН	А	НТМИ-10	0,5	10000/100	831-53		
		ТН	В						
		ТН	С						
		ТТ	А	ТПЛМ-10	0,5	30/5	2363-68		
		ТТ	В	-					
		ТТ	С	ТПЛ-10У3	0,5	30/5	1276-59		
637	ТП Кошкуль, Ф3-10	Счетчик	EA02RAL-P1B-3		0,2S/0,5	1	16666-97		
		ТН	А	НТМИ-10	0,5	10000/100	831-53		
		ТН	В						
		ТН	С						
		ТТ	А	ТПЛ-10	0,5	100/5	1276-59		
		ТТ	В	-					
		ТТ	С	ТПЛ-10	0,5	100/5	1276-59		
638	ТП Кошкуль, Ф4-10	Счетчик	EA05RL-B-3		0,5S/1,0	1	16666-97		
		ТН	А	НТМИ-10	0,5	10000/100	831-53		
		ТН	В						
		ТН	С						
		ТТ	А	ТПФМ-10	0,5	75/5	814-53		
		ТТ	В	-					
		ТТ	С	ТПФМ-10	0,5	75/5	814-53		

Продолжение таблицы 3

1	2	3	4		5	6	7	8	9
639	ТП Кошкуль, Ф5-10	Счетчик	EA02RL-P1B-3		0,2S/0,5	1	16666-97	ЭКОМ-3000 рег. № 17049-14 RTU-327 рег. № 41907-09	ССВ-1Г рег. № 58301-14 УСВ-3 рег. № 51644-12
		ТН	А	НТМИ-10	0,5	10000/100	831-53		
		ТН	В						
		ТН	С						
		ТТ	А	ТВЛМ-10	0,5	100/5	1856-63		
		ТТ	В	-					
		ТТ	С	ТВЛМ-10	0,5	100/5	1856-63		
640	ТП Кошкуль, Т1-110	Счетчик	A1802RALQ-P4GB-DW-4		0,2S/0,5	1	31857-11		
		ТН	А	НАМИ-110 УХЛ1	0,2	(110000/√3)/(100/√3)	24218-13		
		ТН	В	НАМИ-110 УХЛ1	0,2	(110000/√3)/(100/√3)	24218-13		
		ТН	С	НАМИ-110 УХЛ1	0,2	(110000/√3)/(100/√3)	24218-13		
		ТТ	А	ТГФМ-110 II*	0,2S	100/1	52261-12		
		ТТ	В	ТГФМ-110 II*	0,2S	100/1	52261-12		
		ТТ	С	ТГФМ-110 II*	0,2S	100/1	52261-12		
641	ТП Кошкуль, Т2-110	Счетчик	A1802RALQ-P4GB-DW-4		0,2S/0,5	1	31857-11		
		ТН	А	НАМИ-110 УХЛ1	0,2	(110000/√3)/(100/√3)	24218-13		
		ТН	В	НАМИ-110 УХЛ1	0,2	(110000/√3)/(100/√3)	24218-13		
		ТН	С	НАМИ-110 УХЛ1	0,2	(110000/√3)/(100/√3)	24218-13		
		ТТ	А	ТГФМ-110 II*	0,2S	100/1	52261-12		
		ТТ	В	ТГФМ-110 II*	0,2S	100/1	52261-12		
		ТТ	С	ТГФМ-110 II*	0,2S	100/1	52261-12		
642	ТП Краснозерское, Ф1-10	Счетчик	EA05RL-P1B-3		0,5S/1,0	1	16666-97		
		ТН	А	НАМИ-10	0,2	10000/100	11094-87		
		ТН	В						
		ТН	С						
		ТТ	А	ТПЛ-10	0,5	100/5	1276-59		
		ТТ	В	-					
		ТТ	С	ТПЛ-10	0,5	100/5	1276-59		

Продолжение таблицы 3

1	2	3	4		5	6	7	8	9
643	ТП Краснозерское, Вв1-27.5	Счетчик	EA02RAL-P1B-3		0,2S/0,5	1	16666-97	ЭКОМ-3000 рег. № 17049-14 RTU-327 рег. № 41907-09	ССВ-1Г рег. № 58301-14 УСВ-3 рег. № 51644-12
		ТН	A	ЗНОМ-35-65 У1	0,5	27500/100	912-70		
		ТН	B	-					
		ТН	C	ЗНОМ-35-65 У1	0,5	27500/100	912-70		
		ТТ	A	ТФНД-35М	0,5	1000/5	3689-73		
		ТТ	B	ТФНД-35М	0,5	1000/5	3689-73		
		ТТ	C	ТФНД-35М	0,5	1000/5	3689-73		
644	ТП Краснозерское, Вв2-27.5	Счетчик	EA02RAL-P1B-3		0,2S/0,5	1	16666-97		
		ТН	A	ЗНОМ-35-65 У1	0,5	27500/100	912-70		
		ТН	B	-					
		ТН	C	ЗНОМ-35-65 У1	0,5	27500/100	912-70		
		ТТ	A	ТФЗМ-35Б-1У1	0,5	1000/5	3689-73		
		ТТ	B	ТФНД-35М	0,5	1000/5	3689-73		
		ТТ	C	ТФНД-35М	0,5	1000/5	3689-73		
645	ТП Краснозерское, Ф1ДПР	Счетчик	EA02RL-P1B-3		0,2S/0,5	1	16666-97		
		ТН	A	ЗНОМ-35-65 У1	0,5	27500/100	912-70		
		ТН	B	-					
		ТН	C	ЗНОМ-35-65 У1	0,5	27500/100	912-70		
		ТТ	A	ТФН-35М	0,5	200/5	3690-73		
		ТТ	B	-					
		ТТ	C	ТФН-35М	0,5	200/5	3690-73		
646	ТП Краснозерское, Ф2ДПР	Счетчик	EA05RL-P1B-3		0,5S/1,0	1	16666-97		
		ТН	A	ЗНОМ-35-65 У1	0,5	27500/100	912-70		
		ТН	B	-					
		ТН	C	ЗНОМ-35-65 У1	0,5	27500/100	912-70		
		ТТ	A	ТФН-35М	0,5	200/5	3690-73		
		ТТ	B	-					
		ТТ	C	ТФН-35М	0,5	200/5	3690-73		

Продолжение таблицы 3

1	2	3	4		5	6	7	8	9
647	ТП Краснозерское, Ф-2-35	Счетчик	EA05RL-B-3		0,5S/1,0	1	16666-97	ЭКОМ-3000 рег. № 17049-14 RTU-327 рег. № 41907-09	ССВ-1Г рег. № 58301-14 УСВ-3 рег. № 51644-12
		ТН	A	ЗНОМ-35-65	0,5	(35000/√3)/(100/√3)	912-70		
		ТН	B	ЗНОМ-35-65	0,5	(35000/√3)/(100/√3)	912-70		
		ТН	C	ЗНОМ-35-65	0,5	(35000/√3)/(100/√3)	912-70		
		ТТ	A	ТФН-35М	0,5	100/5	3690-73		
		ТТ	B	-					
		ТТ	C	ТФН-35М	0,5	100/5	3690-73		
648	ТП Краснозерское, ВЛ217-220	Счетчик	A1802RALQ-P4GB-DW-4		0,2S/0,5	1	31857-06		
		ТН	A	НАМИ-220 УХЛ1	0,5	(220000/√3)/(100/√3)	20344-05		
		ТН	B	НАМИ-220 УХЛ1	0,5	(220000/√3)/(100/√3)	20344-05		
		ТН	C	НАМИ-220 УХЛ1	0,5	(220000/√3)/(100/√3)	20344-05		
		ТТ	A	ТГФМ-220II* УХЛ1*	0,2S	500/1	36671-12		
		ТТ	B	ТГФМ-220II* УХЛ1*	0,2S	500/1	36671-12		
		ТТ	C	ТГФМ-220II* УХЛ1*	0,2S	500/1	36671-12		
649	ТП Краснозерское, ВЛ219-220	Счетчик	A1802RALQ-P4GB-DW-4		0,2S/0,5	1	31857-06		
		ТН	A	НАМИ-220 УХЛ1	0,5	(220000/√3)/(100/√3)	20344-05		
		ТН	B	НАМИ-220 УХЛ1	0,5	(220000/√3)/(100/√3)	20344-05		
		ТН	C	НАМИ-220 УХЛ1	0,5	(220000/√3)/(100/√3)	20344-05		
		ТТ	A	ТГФМ-220II* УХЛ1*	0,2S	500/1	36671-12		
		ТТ	B	ТГФМ-220II* УХЛ1*	0,2S	500/1	36671-12		
		ТТ	C	ТГФМ-220II* УХЛ1*	0,2S	500/1	36671-12		
650	ТП Краснозерское, Т1-220	Счетчик	A1802RALQ-P4GB-DW-4		0,2S/0,5	1	31857-06		
		ТН	A	НАМИ-220 УХЛ1	0,5	(220000/√3)/(100/√3)	20344-05		
		ТН	B	НАМИ-220 УХЛ1	0,5	(220000/√3)/(100/√3)	20344-05		
		ТН	C	НАМИ-220 УХЛ1	0,5	(220000/√3)/(100/√3)	20344-05		
		ТТ	A	ТГФМ-220II* УХЛ1*	0,2S	100/1	36671-12		
		ТТ	B	ТГФМ-220II* УХЛ1*	0,2S	100/1	36671-12		
		ТТ	C	ТГФМ-220II* УХЛ1*	0,2S	100/1	36671-12		

Продолжение таблицы 3

1	2	3	4		5	6	7	8	9
651	ТП Краснозерское, Т1-220	Счетчик	A1802RALQ-P4GB-DW-4		0,2S/0,5	1	31857-06	ЭКОМ-3000 рег. № 17049-14 RTU-327 рег. № 41907-09	ССВ-1Г рег. № 58301-14 УСВ-3 рег. № 51644-12
		ТН	A	НАМИ-220 УХЛ1	0,5	(220000/√3)/(100/√3)	20344-05		
		ТН	B	НАМИ-220 УХЛ1	0,5	(220000/√3)/(100/√3)	20344-05		
		ТН	C	НАМИ-220 УХЛ1	0,5	(220000/√3)/(100/√3)	20344-05		
		ТТ	A	ТГФМ-220II* УХЛ1*	0,2S	100/1	36671-12		
		ТТ	B	ТГФМ-220II* УХЛ1*	0,2S	100/1	36671-12		
		ТТ	C	ТГФМ-220II* УХЛ1*	0,2S	100/1	36671-12		
652	ТП Красный Камень, Ф2ПЭ	Счетчик	EA05RL-P1B-4		0,5S/1,0	1	16666-97		
		ТН	A	ЗНОЛ.06-10У3	0,5	(10000/√3)/(100/√3)	3344-04		
		ТН	B	ЗНОЛ.06-10У3	0,5	(10000/√3)/(100/√3)	3344-04		
		ТН	C	ЗНОЛ.06-10У3	0,5	(10000/√3)/(100/√3)	3344-04		
		ТТ	A	ТПЛ-10	0,5	30/5	1276-59		
		ТТ	B	-					
		ТТ	C	ТПЛ-10	0,5	30/5	1276-59		
653	ТП Красный Камень, Вв1-35	Счетчик	A1802RALXQ-P4GB-DW-4		0,2S/0,5	1	31857-06		
		ТН	A	НАМИ-35 УХЛ1	0,2	35000/100	19813-09		
		ТН	B						
		ТН	C						
		ТТ	A	STSM-38 УХЛ1	0,2S	300/1	37491-08		
		ТТ	B	STSM-38 УХЛ1	0,2S	300/1	37491-08		
		ТТ	C	STSM-38 УХЛ1	0,2S	300/1	37491-08		
654	ТП Красный Камень, Вв2-35	Счетчик	A1802RALXQ-P4GB-DW-4		0,2S/0,5	1	31857-06		
		ТН	A	НАМИ-35 УХЛ1	0,2	35000/100	19813-09		
		ТН	B						
		ТН	C						
		ТТ	A	STSM-38 УХЛ1	0,2S	300/1	37491-08		
		ТТ	B	STSM-38 УХЛ1	0,2S	300/1	37491-08		
		ТТ	C	STSM-38 УХЛ1	0,2S	300/1	37491-08		

Продолжение таблицы 3

1	2	3	4		5	6	7	8	9
655	ТП Красный Камень, Ф6-1К-35	Счетчик	A1802RALXQ-P4GB-DW-4		0,2S/0,5	1	31857-06	ЭКОМ-3000 рег. № 17049-14 RTU-327 рег. № 41907-09	ССВ-1Г рег. № 58301-14 УСВ-3 рег. № 51644-12
		ТН	A	НАМИ-35 УХЛ1	0,2	35000/100	19813-09		
		ТН	B						
		ТН	C						
		ТТ	A	STSM-38 УХЛ1	0,2S	100/1	37491-08		
		ТТ	B	STSM-38 УХЛ1	0,2S	100/1	37491-08		
		ТТ	C	STSM-38 УХЛ1	0,2S	100/1	37491-08		
656	ТП Кузедеево, ТСН1-0.22	Счетчик	EA05RL-P1B-4		0,5S/1,0	1	16666-97		
		ТН	A	-					
		ТН	B	-					
		ТН	C	-					
		ТТ	A	Т-0,66 У3	0,5S	600/5	22656-02		
		ТТ	B	Т-0,66 У3	0,5S	600/5	22656-02		
		ТТ	C	Т-0,66 У3	0,5S	600/5	22656-02		
657	ТП Кузедеево, ТСН2-0.22	Счетчик	EA05RL-P1B-4		0,5S/1,0	1	16666-97		
		ТН	A	-					
		ТН	B	-					
		ТН	C	-					
		ТТ	A	Т-0,66 У3	0,5S	600/5	22656-02		
		ТТ	B	Т-0,66 У3	0,5S	600/5	22656-02		
		ТТ	C	Т-0,66 У3	0,5S	600/5	22656-02		
658	ТП Кузедеево, Ф1-10	Счетчик	EA05RL-P1B-3		0,5S/1,0	1	16666-97		
		ТН	A	ЗНОЛ.06-10У3	0,5	(10000/√3)/(100/√3)	3344-04		
		ТН	B	ЗНОЛ.06-10У3	0,5	(10000/√3)/(100/√3)	3344-04		
		ТН	C	ЗНОЛ.06-10У3	0,5	(10000/√3)/(100/√3)	3344-04		
		ТТ	A	ТПЛ-10	0,5	75/5	1276-59		
		ТТ	B	-					
		ТТ	C	ТПЛ-10	0,5	75/5	1276-59		

Продолжение таблицы 3

1	2	3	4		5	6	7	8	9
659	ТП Кузедеево, Ф2-10	Счетчик	EA02RAL-P1B-3		0,2S/0,5	1	16666-97	ЭКОМ-3000 рег. № 17049-14 RTU-327 рег. № 41907-09	ССВ-1Г рег. № 58301-14 УСВ-3 рег. № 51644-12
		ТН	A	ЗНОЛ.06-10У3	0,5	(10000/√3)/(100/√3)	3344-04		
		ТН	B	ЗНОЛ.06-10У3	0,5	(10000/√3)/(100/√3)	3344-04		
		ТН	C	ЗНОЛ.06-10У3	0,5	(10000/√3)/(100/√3)	3344-04		
		ТТ	A	ТЛП-10 22	0,2S	300/5	30709-05		
		ТТ	B	-					
		ТТ	C	ТЛП-10 22	0,2S	300/5	30709-05		
660	ТП Кузедеево, Ф3-10	Счетчик	EA02RAL-P1B-3		0,2S/0,5	1	16666-97		
		ТН	A	ЗНОЛ.06-10У3	0,5	(10000/√3)/(100/√3)	3344-04		
		ТН	B	ЗНОЛ.06-10У3	0,5	(10000/√3)/(100/√3)	3344-04		
		ТН	C	ЗНОЛ.06-10У3	0,5	(10000/√3)/(100/√3)	3344-04		
		ТТ	A	ТПЛ-10	0,5	300/5	1276-59		
		ТТ	B	-					
		ТТ	C	ТПЛ-10	0,5	300/5	1276-59		
661	ТП Кузедеево, Ф5-10	Счетчик	EA05RAL-P1B-3		0,5S/1,0	1	16666-97		
		ТН	A	ЗНОЛ.06-10У3	0,5	(10000/√3)/(100/√3)	3344-04		
		ТН	B	ЗНОЛ.06-10У3	0,5	(10000/√3)/(100/√3)	3344-04		
		ТН	C	ЗНОЛ.06-10У3	0,5	(10000/√3)/(100/√3)	3344-04		
		ТТ	A	ТЛП-10 22	0,2S	300/5	30709-05		
		ТТ	B	-					
		ТТ	C	ТЛП-10 22	0,2S	300/5	30709-05		
662	ТП Кузедеево, Ф6-10	Счетчик	A1805RAL-P4GB-DW-4		0,5S/1,0	1	31857-06		
		ТН	A	ЗНОЛ.06-10У3	0,5	(10000/√3)/(100/√3)	3344-04		
		ТН	B	ЗНОЛ.06-10У3	0,5	(10000/√3)/(100/√3)	3344-04		
		ТН	C	ЗНОЛ.06-10У3	0,5	(10000/√3)/(100/√3)	3344-04		
		ТТ	A	ТОЛ 10	0,5	100/5	7069-79		
		ТТ	B	-					
		ТТ	C	ТОЛ 10	0,5	100/5	7069-79		

Продолжение таблицы 3

1	2	3	4		5	6	7	8	9
663	ТП Кузедеево, Т1-110	Счетчик	A1802RALQ-P4GB-DW-4		0,2S/0,5	1	31857-11	ЭКОМ-3000 рег. № 17049-14 RTU-327 рег. № 41907-09	ССВ-1Г рег. № 58301-14 УСВ-3 рег. № 51644-12
		ТН	A	НАМИ-110 УХЛ1	0,2	(110000/√3)/(100/√3)	24218-13		
		ТН	B	НАМИ-110 УХЛ1	0,2	(110000/√3)/(100/√3)	24218-13		
		ТН	C	НАМИ-110 УХЛ1	0,2	(110000/√3)/(100/√3)	24218-13		
		ТТ	A	ТГФМ-110 II* УХЛ1	0,2S	75/1	52261-12		
		ТТ	B	ТГФМ-110 II* УХЛ1	0,2S	75/1	52261-12		
		ТТ	C	ТГФМ-110 II* УХЛ1	0,2S	75/1	52261-12		
664	ТП Кузедеево, Т2-110	Счетчик	A1802RALQ-P4GB-DW-4		0,2S/0,5	1	31857-11		
		ТН	A	НАМИ-110 УХЛ1	0,2	(110000/√3)/(100/√3)	24218-13		
		ТН	B	НАМИ-110 УХЛ1	0,2	(110000/√3)/(100/√3)	24218-13		
		ТН	C	НАМИ-110 УХЛ1	0,2	(110000/√3)/(100/√3)	24218-13		
		ТТ	A	ТГФМ-110 II* УХЛ1	0,2S	75/1	52261-12		
		ТТ	B	ТГФМ-110 II* УХЛ1	0,2S	75/1	52261-12		
		ТТ	C	ТГФМ-110 II* УХЛ1	0,2S	75/1	52261-12		
665	ТП Кузель, Ф1-10	Счетчик	EA05RL-P2B-3		0,5S/1,0	1	16666-97		
		ТН	A	ЗНОЛ.06-10У3	0,5	(10000/√3)/(100/√3)	3344-04		
		ТН	B	ЗНОЛ.06-10У3	0,5	(10000/√3)/(100/√3)	3344-04		
		ТН	C	ЗНОЛ.06-10У3	0,5	(10000/√3)/(100/√3)	3344-04		
		ТТ	A	ТПЛ-10	0,5	100/5	1276-59		
		ТТ	B	-					
		ТТ	C	ТПЛ-10	0,5	100/5	1276-59		
666	ТП Кузель, Ф2-10	Счетчик	EA05RL-P2B-3		0,5S/1,0	1	16666-97		
		ТН	A	ЗНОЛ.06-10У3	0,5	(10000/√3)/(100/√3)	3344-04		
		ТН	B	ЗНОЛ.06-10У3	0,5	(10000/√3)/(100/√3)	3344-04		
		ТН	C	ЗНОЛ.06-10У3	0,5	(10000/√3)/(100/√3)	3344-04		
		ТТ	A	ТПЛ-10	0,5	100/5	1276-59		
		ТТ	B	-					
		ТТ	C	ТПЛ-10	0,5	100/5	1276-59		

Продолжение таблицы 3

1	2	3	4		5	6	7	8	9
667	ТП Кузель, Ф4-10	Счетчик	EA05RL-B-3		0,5S/1,0	1	16666-97	ЭКОМ-3000 рег. № 17049-14 RTU-327 рег. № 41907-09	ССВ-1Г рег. № 58301-14 УСВ-3 рег. № 51644-12
		ТН	A	ЗНОЛ.06-10У3	0,5	(10000/√3)/(100/√3)	3344-04		
		ТН	B	ЗНОЛ.06-10У3	0,5	(10000/√3)/(100/√3)	3344-04		
		ТН	C	ЗНОЛ.06-10У3	0,5	(10000/√3)/(100/√3)	3344-04		
		ТТ	A	ТЛО-10	0,5	100/5	25433-06		
		ТТ	B	-					
		ТТ	C	ТЛО-10	0,5	100/5	25433-06		
668	ТП Кузель, Т1-110	Счетчик	A1802RALQ-P4GB-DW-4		0,2S/0,5	1	31857-11		
		ТН	A	НАМИ-110 УХЛ1	0,2	(110000/√3)/(100/√3)	24218-13		
		ТН	B	НАМИ-110 УХЛ1	0,2	(110000/√3)/(100/√3)	24218-13		
		ТН	C	НАМИ-110 УХЛ1	0,2	(110000/√3)/(100/√3)	24218-13		
		ТТ	A	ТГФМ-110	0,2S	75/1	52261-12		
		ТТ	B	ТГФМ-110	0,2S	75/1	52261-12		
		ТТ	C	ТГФМ-110	0,2S	75/1	52261-12		
669	ТП Кузель, Т2-110	Счетчик	A1802RALQ-P4GB-DW-4		0,2S/0,5	1	31857-11		
		ТН	A	НАМИ-110 УХЛ1	0,2	(110000/√3)/(100/√3)	24218-13		
		ТН	B	НАМИ-110 УХЛ1	0,2	(110000/√3)/(100/√3)	24218-13		
		ТН	C	НАМИ-110 УХЛ1	0,2	(110000/√3)/(100/√3)	24218-13		
		ТТ	A	ТГФМ-110	0,2S	75/1	52261-12		
		ТТ	B	ТГФМ-110	0,2S	75/1	52261-12		
		ТТ	C	ТГФМ-110	0,2S	75/1	52261-12		
670	ТП Кухарево, Ф1ПЭ	Счетчик	EA05RL-B-3		0,5S/1,0	1	16666-97		
		ТН	A	НАМИ-10-95УХЛ2	0,5	10000/100	20186-05		
		ТН	B						
		ТН	C						
		ТТ	A	ТПЛ-10У3	0,5	50/5	1276-59		
		ТТ	B	-					
		ТТ	C	ТПЛ-10У3	0,5	50/5	1276-59		

Продолжение таблицы 3

1	2	3	4		5	6	7	8	9
671	ТП Кухарево, Ф2ПЭ	Счетчик	EA05RL-B-3		0,5S/1,0	1	16666-97	ЭКОМ-3000 рег. № 17049-14 RTU-327 рег. № 41907-09	ССВ-1Г рег. № 58301-14 УСВ-3 рег. № 51644-12
		ТН	A	НАМИ-10-95УХЛ2	0,5	10000/100	20186-05		
		ТН	B						
		ТН	C						
		ТТ	A	ТПФМ-10	0,5	40/5	814-53		
		ТТ	B	-					
		ТТ	C	ТПЛ-10	0,5	40/5	1276-59		
672	ТП Кухарево, Т1-110	Счетчик	A1802RALQ-P4GB-DW-4		0,2S/0,5	1	31857-06		
		ТН	A	НАМИ-110 УХЛ1	0,2	(110000/√3)/(100/√3)	24218-08		
		ТН	B	НАМИ-110 УХЛ1	0,2	(110000/√3)/(100/√3)	24218-08		
		ТН	C	НАМИ-110 УХЛ1	0,2	(110000/√3)/(100/√3)	24218-08		
		ТТ	A	ТГФМ-110 II* УХЛ1	0,2S	50/1	36672-08		
		ТТ	B	ТГФМ-110 II* УХЛ1	0,2S	50/1	36672-08		
		ТТ	C	ТГФМ-110 II* УХЛ1	0,2S	50/1	36672-08		
673	ТП Кухарево, Т2-110	Счетчик	A1802RALQ-P4GB-DW-4		0,2S/0,5	1	31857-06		
		ТН	A	НАМИ-110 УХЛ1	0,2	(110000/√3)/(100/√3)	24218-08		
		ТН	B	НАМИ-110 УХЛ1	0,2	(110000/√3)/(100/√3)	24218-08		
		ТН	C	НАМИ-110 УХЛ1	0,2	(110000/√3)/(100/√3)	24218-08		
		ТТ	A	ТГФМ-110 II* УХЛ1	0,2S	50/1	36672-08		
		ТТ	B	ТГФМ-110 II* УХЛ1	0,2S	50/1	36672-08		
		ТТ	C	ТГФМ-110 II* УХЛ1	0,2S	50/1	36672-08		
674	ТП Куянбар, ТСН1-0.22кВ	Счетчик	EA05RL-B-3		0,5S/1,0	1	16666-97		
		ТН	A	-					
		ТН	B	-					
		ТН	C	-					
		ТТ	A	ТШП-0,66	0,5	300/5	15173-06		
		ТТ	B	ТШП-0,66	0,5	300/5	15173-06		
		ТТ	C	ТШП-0,66	0,5	300/5	15173-06		

Продолжение таблицы 3

1	2	3	4		5	6	7	8	9
675	ТП Куянбар, Т1-110	Счетчик	A1802RALQ-P4GB-DW-4		0,2S/0,5	1	31857-11	ЭКОМ-3000 рег. № 17049-14 RTU-327 рег. № 41907-09	ССВ-1Г рег. № 58301-14 УСВ-3 рег. № 51644-12
		ТН	A	НАМИ-110 УХЛ1	0,2	(110000/√3)/(100/√3)	24218-13		
		ТН	B	НАМИ-110 УХЛ1	0,2	(110000/√3)/(100/√3)	24218-13		
		ТН	C	НАМИ-110 УХЛ1	0,2	(110000/√3)/(100/√3)	24218-13		
		ТТ	A	ТОГФМ-110	0,2S	75/1	53344-13		
		ТТ	B	ТОГФМ-110	0,2S	75/1	53344-13		
		ТТ	C	ТОГФМ-110	0,2S	75/1	53344-13		
676	ТП Лагунаки, ТСН1-0.4	Счетчик	EA05RL-P1B-4		0,5S/1,0	1	16666-97		
		ТН	A	-					
		ТН	B	-					
		ТН	C	-					
		ТТ	A	Т-0,66	0,5S	150/5	22656-02		
		ТТ	B	Т-0,66	0,5S	150/5	22656-02		
		ТТ	C	Т-0,66	0,5S	150/5	22656-02		
677	ТП Лагунаки, Т1-110	Счетчик	A1802RALQ-P4GB-DW-4		0,2S/0,5	1	31857-11		
		ТН	A	НАМИ-110 УХЛ1	0,2	(110000/√3)/(100/√3)	24218-08		
		ТН	B	НАМИ-110 УХЛ1	0,2	(110000/√3)/(100/√3)	24218-08		
		ТН	C	НАМИ-110 УХЛ1	0,2	(110000/√3)/(100/√3)	24218-08		
		ТТ	A	ТГФМ-110 II*	0,2S	100/1	36672-08		
		ТТ	B	ТГФМ-110 II*	0,2S	100/1	36672-08		
		ТТ	C	ТГФМ-110 II*	0,2S	100/1	36672-08		
678	ТП Ларичиха, ЛЛ339-35	Счетчик	EA05RL-B-3		0,5S/1,0	1	16666-97		
		ТН	A	ЗНОМ-35-65 У1	0,5	(35000/√3)/(100/√3)	912-70		
		ТН	B	ЗНОМ-35-65 У1	0,5	(35000/√3)/(100/√3)	912-70		
		ТН	C	ЗНОМ-35-65 У1	0,5	(35000/√3)/(100/√3)	912-70		
		ТТ	A	ТФЗМ-35А-У1	0,5	200/5	3690-73		
		ТТ	B	-					
		ТТ	C	ТФЗМ-35А-У1	0,5	200/5	3690-73		

Продолжение таблицы 3

1	2	3	4		5	6	7	8	9
679	ТП Ларичиха, ЛЛ340-35	Счетчик	EA05RL-B-3		0,5S/1,0	1	16666-97	ЭКОМ-3000 рег. № 17049-14 RTU-327 рег. № 41907-09	ССВ-1Г рег. № 58301-14 УСВ-3 рег. № 51644-12
		ТН	А	ЗНОМ-35-65 У1	0,5	(35000/√3)/(100/√3)	912-70		
		ТН	В	ЗНОМ-35-65 У1	0,5	(35000/√3)/(100/√3)	912-70		
		ТН	С	ЗНОМ-35-65 У1	0,5	(35000/√3)/(100/√3)	912-70		
		ТТ	А	ТФЗМ-35А-У1	0,5	100/5	3690-73		
		ТТ	В	-					
		ТТ	С	ТФЗМ-35А-У1	0,5	100/5	3690-73		
680	ТП Ларичиха, БЛ207-220	Счетчик	СЭТ-4ТМ.03		0,2S/0,5	1	27524-04		
		ТН	А	НАМИ-220 УХЛ1	0,2	(220000/√3)/(100/√3)	20344-05		
		ТН	В	НАМИ-220 УХЛ1	0,2	(220000/√3)/(100/√3)	20344-05		
		ТН	С	НАМИ-220 УХЛ1	0,2	(220000/√3)/(100/√3)	20344-05		
		ТТ	А	ТГФ220-II*	0,2S	1000/1	20645-07		
		ТТ	В	ТГФ220-II*	0,2S	1000/1	20645-07		
		ТТ	С	ТГФ220-II*	0,2S	1000/1	20645-07		
681	ТП Ларичиха, ЛС209-220	Счетчик	СЭТ-4ТМ.03		0,2S/0,5	1	27524-04		
		ТН	А	НАМИ-220 УХЛ1	0,2	(220000/√3)/(100/√3)	20344-05		
		ТН	В	НАМИ-220 УХЛ1	0,2	(220000/√3)/(100/√3)	20344-05		
		ТН	С	НАМИ-220 УХЛ1	0,2	(220000/√3)/(100/√3)	20344-05		
		ТТ	А	ТГФ220-II*	0,2S	1000/1	20645-07		
		ТТ	В	ТГФ220-II*	0,2S	1000/1	20645-07		
		ТТ	С	ТГФ220-II*	0,2S	1000/1	20645-07		
682	ТП Ларичиха, Т1-220	Счетчик	СЭТ-4ТМ.03		0,2S/0,5	1	27524-04		
		ТН	А	НАМИ-220 УХЛ1	0,2	(220000/√3)/(100/√3)	20344-05		
		ТН	В	НАМИ-220 УХЛ1	0,2	(220000/√3)/(100/√3)	20344-05		
		ТН	С	НАМИ-220 УХЛ1	0,2	(220000/√3)/(100/√3)	20344-05		
		ТТ	А	ТГФ220-II* УХЛ1	0,2S	100/1	20645-07		
		ТТ	В	ТГФ220-II* УХЛ1	0,2S	100/1	20645-07		
		ТТ	С	ТГФ220-II* УХЛ1	0,2S	100/1	20645-07		

Продолжение таблицы 3

1	2	3	4		5	6	7	8	9
683	ТП Ларичиха, Т2-220	Счетчик	СЭТ-4ТМ.03		0,2S/0,5	1	27524-04	ЭКОМ-3000 рег. № 17049-14 RTU-327 рег. № 41907-09	ССВ-1Г рег. № 58301-14 УСВ-3 рег. № 51644-12
		ТН	А	НАМИ-220 УХЛ1	0,2	(220000/√3)/(100/√3)	20344-05		
		ТН	В	НАМИ-220 УХЛ1	0,2	(220000/√3)/(100/√3)	20344-05		
		ТН	С	НАМИ-220 УХЛ1	0,2	(220000/√3)/(100/√3)	20344-05		
		ТТ	А	ТГФ220-II* УХЛ1	0,2S	100/1	20645-07		
		ТТ	В	ТГФ220-II* УХЛ1	0,2S	100/1	20645-07		
		ТТ	С	ТГФ220-II* УХЛ1	0,2S	100/1	20645-07		
684	ТП Ленинск-Кузнецкий, Ф1-10	Счетчик	EA05RL-B-3		0,5S/1,0	1	16666-97		
		ТН	А	ЗНОЛ.06-10У3	0,5	(10000/√3)/(100/√3)	3344-04		
		ТН	В	ЗНОЛ.06-10У3	0,5	(10000/√3)/(100/√3)	3344-04		
		ТН	С	ЗНОЛ.06-10У3	0,5	(10000/√3)/(100/√3)	3344-04		
		ТТ	А	ТПЛМ-10	0,5	100/5	2363-68		
		ТТ	В	-					
		ТТ	С	ТПЛМ-10	0,5	100/5	2363-68		
685	ТП Ленинск-Кузнецкий, Ф11-10	Счетчик	EA02RL-P1B-3		0,2S/0,5	1	16666-97		
		ТН	А	ЗНОЛ.06-10У3	0,5	(10000/√3)/(100/√3)	3344-04		
		ТН	В	ЗНОЛ.06-10У3	0,5	(10000/√3)/(100/√3)	3344-04		
		ТН	С	ЗНОЛ.06-10У3	0,5	(10000/√3)/(100/√3)	3344-04		
		ТТ	А	ТПЛ-10	0,5	400/5	1276-59		
		ТТ	В	-					
		ТТ	С	ТПЛ-10	0,5	400/5	1276-59		
686	ТП Ленинск-Кузнецкий, Ф2-10	Счетчик	EA05RL-B-3		0,5S/1,0	1	16666-97		
		ТН	А	ЗНОЛ.06-10У3	0,5	(10000/√3)/(100/√3)	3344-04		
		ТН	В	ЗНОЛ.06-10У3	0,5	(10000/√3)/(100/√3)	3344-04		
		ТН	С	ЗНОЛ.06-10У3	0,5	(10000/√3)/(100/√3)	3344-04		
		ТТ	А	ТПЛ-10	0,5	75/5	1276-59		
		ТТ	В	-					
		ТТ	С	ТПЛ-10	0,5	75/5	1276-59		

Продолжение таблицы 3

1	2	3	4		5	6	7	8	9
687	ТП Ленинск-Кузнецкий, Ф4-10	Счетчик	EA05RL-B-3		0,5S/1,0	1	16666-97	ЭКОМ-3000 рег. № 17049-14 RTU-327 рег. № 41907-09	ССВ-1Г рег. № 58301-14 УСВ-3 рег. № 51644-12
		ТН	A	ЗНОЛ.06-10У3	0,5	(10000/√3)/(100/√3)	3344-04		
		ТН	B	ЗНОЛ.06-10У3	0,5	(10000/√3)/(100/√3)	3344-04		
		ТН	C	ЗНОЛ.06-10У3	0,5	(10000/√3)/(100/√3)	3344-04		
		ТТ	A	ТПЛ-10	0,5	200/5	1276-59		
		ТТ	B	-					
		ТТ	C	ТПЛ-10	0,5	200/5	1276-59		
688	ТП Ленинск-Кузнецкий, Ф5-10	Счетчик	EA05RL-B-3		0,5S/1,0	1	16666-97		
		ТН	A	ЗНОЛ.06-10У3	0,5	(10000/√3)/(100/√3)	3344-04		
		ТН	B	ЗНОЛ.06-10У3	0,5	(10000/√3)/(100/√3)	3344-04		
		ТН	C	ЗНОЛ.06-10У3	0,5	(10000/√3)/(100/√3)	3344-04		
		ТТ	A	ТЛМ-10	0,5	100/5	2473-00		
		ТТ	B	-					
		ТТ	C	ТЛМ-10	0,5	100/5	2473-00		
689	ТП Ленинск-Кузнецкий, Ф6-10	Счетчик	EA02RL-P1B-3		0,2S/0,5	1	16666-97		
		ТН	A	ЗНОЛ.06-10У3	0,5	(10000/√3)/(100/√3)	3344-04		
		ТН	B	ЗНОЛ.06-10У3	0,5	(10000/√3)/(100/√3)	3344-04		
		ТН	C	ЗНОЛ.06-10У3	0,5	(10000/√3)/(100/√3)	3344-04		
		ТТ	A	ТПЛ-10	0,5	400/5	1276-59		
		ТТ	B	-					
		ТТ	C	ТПЛ-10	0,5	400/5	1276-59		
690	ТП Ленинск-Кузнецкий, Т1-110	Счетчик	A1802RALXQ-P4GB-DW-4		0,2S/0,5	1	31857-06		
		ТН	A	НАМИ-110 УХЛ1	0,2	(110000/√3)/(100/√3)	24218-08		
		ТН	B	НАМИ-110 УХЛ1	0,2	(110000/√3)/(100/√3)	24218-08		
		ТН	C	НАМИ-110 УХЛ1	0,2	(110000/√3)/(100/√3)	24218-08		
		ТТ	A	ТГФМ-110 II*	0,2S	50/1	36672-08		
		ТТ	B	ТГФМ-110 II*	0,2S	50/1	36672-08		
		ТТ	C	ТГФМ-110 II*	0,2S	50/1	36672-08		

Продолжение таблицы 3

							7	8	9
691	ТП Ленинск-Кузнецкий, Т2-110	Счетчик		A1802RALXQ-P4GB-DW-4	0,2S/0,5	1	31857-06	ЭКОМ-3000 рег. № 17049-14 RTU-327 рег. № 41907-09	ССВ-1Г рег. № 58301-14 УСВ-3 рег. № 51644-12
		ТН	А	НАМИ-110 УХЛ1	0,2	(110000/√3)/(100/√3)	24218-08		
		ТН	В	НАМИ-110 УХЛ1	0,2	(110000/√3)/(100/√3)	24218-08		
		ТН	С	НАМИ-110 УХЛ1	0,2	(110000/√3)/(100/√3)	24218-08		
		ТТ	А	ТГФМ-110 II*	0,2S	50/1	36672-08		
		ТТ	В	ТГФМ-110 II*	0,2S	50/1	36672-08		
		ТТ	С	ТГФМ-110 II*	0,2S	50/1	36672-08		
692	ТП Лесная Поляна, ФСЦБ	Счетчик		EA05RL-P1B-4	0,5S/1,0	1	16666-97		
		ТН	А	-					
		ТН	В	-					
		ТН	С	-					
		ТТ	А	Т-0,66 У3	0,5S	300/5	17551-06		
		ТТ	В	Т-0,66 У3	0,5S	300/5	17551-06		
		ТТ	С	Т-0,66 У3	0,5S	300/5	17551-06		
693	ТП Лесная Поляна, Вв1-10	Счетчик		EA02RAL-P1B-3	0,2S/0,5	1	16666-97		
		ТН	А	НАМИ-10-95УХЛ2	0,5	10000/100	20186-05		
		ТН	В						
		ТН	С						
		ТТ	А	ТЛО-10	0,2S	1500/5	25433-06		
		ТТ	В	-					
		ТТ	С	ТЛО-10	0,2S	1500/5	25433-06		
694	ТП Лесная Поляна, Вв2-10	Счетчик		EA02RAL-P1B-3	0,2S/0,5	1	16666-97		
		ТН	А	НАМИ-10-95УХЛ2	0,5	10000/100	20186-05		
		ТН	В						
		ТН	С						
		ТТ	А	ТЛО-10	0,2S	1000/5	25433-06		
		ТТ	В	-					
		ТТ	С	ТЛО-10	0,2S	1000/5	25433-06		

Продолжение таблицы 3

1	2	3	4		5	6	7	8	9
695	ТП Лесная Поляна, ПВ1	Счетчик	EA05RL-P1B-3		0,5S/1,0	1	16666-97	ЭКОМ-3000 рег. № 17049-14 RTU-327 рег. № 41907-09	ССВ-1Г рег. № 58301-14 УСВ-3 рег. № 51644-12
		ТН	A	НАМИ-10-95УХЛ2	0,5	10000/100	20186-05		
		ТН	B						
		ТН	C						
		ТТ	A	ТПОЛ-10	0,5	800/5	1261-08		
		ТТ	B	-					
		ТТ	C	ТПОЛ-10	0,5	800/5	1261-08		
696	ТП Лесная Поляна, ПВ2	Счетчик	EA05RL-P1B-3		0,5S/1,0	1	16666-97		
		ТН	A	НАМИ-10-95УХЛ2	0,5	10000/100	20186-05		
		ТН	B						
		ТН	C						
		ТТ	A	ТПОФ	0,5	750/5	518-50		
		ТТ	B	-					
		ТТ	C	ТПОФ	0,5	750/5	518-50		
697	ТП Лесная Поляна, Ф1ПЭ	Счетчик	EA05RL-P1B-3		0,5S/1,0	1	16666-97		
		ТН	A	НАМИ-10-95УХЛ2	0,5	10000/100	20186-05		
		ТН	B						
		ТН	C						
		ТТ	A	ТПЛ-10-М-1	0,5S	30/5	47958-16		
		ТТ	B	-					
		ТТ	C	ТПЛ-10-М-1	0,5S	30/5	47958-16		
698	ТП Лесная Поляна, Ф2ПЭ	Счетчик	EA05RL-P1B-3		0,5S/1,0	1	16666-97		
		ТН	A	НАМИ-10-95УХЛ2	0,5	10000/100	20186-05		
		ТН	B						
		ТН	C						
		ТТ	A	ТПЛМ-10	0,5	50/5	2363-68		
		ТТ	B	-					
		ТТ	C	ТПЛМ-10	0,5	50/5	2363-68		

Продолжение таблицы 3

1	2	3	4		5	6	7	8	9
699	ТП Лесная Поляна, Ф4-10	Счетчик	EA02RL-P1B-3		0,2S/0,5	1	16666-97	ЭКОМ-3000 рег. № 17049-14 RTU-327 рег. № 41907-09	ССВ-1Г рег. № 58301-14 УСВ-3 рег. № 51644-12
		ТН	A	НАМИ-10-95УХЛ2	0,5	10000/100	20186-05		
		ТН	B						
		ТН	C						
		ТТ	A	ТПФ-10	0,5	150/5	517-50		
		ТТ	B	-					
		ТТ	C	ТПФ-10	0,5	150/5	517-50		
700	ТП Лесная Поляна, Ф5-10	Счетчик	EA02RL-P1B-3		0,2S/0,5	1	16666-97		
		ТН	A	НАМИ-10-95УХЛ2	0,5	10000/100	20186-05		
		ТН	B						
		ТН	C						
		ТТ	A	ТЛО-10	0,2S	100/5	25433-03		
		ТТ	B	-					
		ТТ	C	ТЛО-10	0,2S	100/5	25433-03		
701	ТП Лесная Поляна, ВЛ 3-1-110	Счетчик	A1802RALQ-P4GB-DW-4		0,2S/0,5	1	31857-11		
		ТН	A	НАМИ-110 УХЛ1	0,2	(110000/√3)/(100/√3)	24218-13		
		ТН	B	НАМИ-110 УХЛ1	0,2	(110000/√3)/(100/√3)	24218-13		
		ТН	C	НАМИ-110 УХЛ1	0,2	(110000/√3)/(100/√3)	24218-13		
		ТТ	A	ТГФМ-110	0,2S	100/1	52261-12		
		ТТ	B	ТГФМ-110	0,2S	100/1	52261-12		
		ТТ	C	ТГФМ-110	0,2S	100/1	52261-12		
702	ТП Лесная Поляна, ВЛ 3-2-110	Счетчик	A1802RALQ-P4GB-DW-4		0,2S/0,5	1	31857-11		
		ТН	A	НАМИ-110 УХЛ1	0,2	(110000/√3)/(100/√3)	24218-13		
		ТН	B	НАМИ-110 УХЛ1	0,2	(110000/√3)/(100/√3)	24218-13		
		ТН	C	НАМИ-110 УХЛ1	0,2	(110000/√3)/(100/√3)	24218-13		
		ТТ	A	ТГФМ-110	0,2S	100/1	52261-12		
		ТТ	B	ТГФМ-110	0,2S	100/1	52261-12		
		ТТ	C	ТГФМ-110	0,2S	100/1	52261-12		

Продолжение таблицы 3

1	2	3	4		5	6	7	8	9
703	ТП Литвиново, Ф1-10	Счетчик	EA05RL-P2B-3		0,5S/1,0	1	16666-97	ЭКОМ-3000 рег. № 17049-14 RTU-327 рег. № 41907-09	ССВ-1Г рег. № 58301-14 УСВ-3 рег. № 51644-12
		ТН	A	ЗНОЛ.06-10У3	0,5	(10000/√3)/(100/√3)	3344-04		
		ТН	B	ЗНОЛ.06-10У3	0,5	(10000/√3)/(100/√3)	3344-04		
		ТН	C	ЗНОЛ.06-10У3	0,5	(10000/√3)/(100/√3)	3344-04		
		ТТ	A	ТПЛ-10	0,5	50/5	1276-59		
		ТТ	B	-					
		ТТ	C	ТПЛ-10	0,5	50/5	1276-59		
704	ТП Литвиново, Ф2-10	Счетчик	EA05RL-P2B-3		0,5S/1,0	1	16666-97		
		ТН	A	ЗНОЛ.06-10У3	0,5	(10000/√3)/(100/√3)	3344-04		
		ТН	B	ЗНОЛ.06-10У3	0,5	(10000/√3)/(100/√3)	3344-04		
		ТН	C	ЗНОЛ.06-10У3	0,5	(10000/√3)/(100/√3)	3344-04		
		ТТ	A	ТПЛУ-10	0,5	50/5	1276-59		
		ТТ	B	-					
		ТТ	C	ТПЛУ-10	0,5	50/5	1276-59		
705	ТП Литвиново, Ф3-10	Счетчик	EA05RL-B-3		0,5S/1,0	1	16666-97		
		ТН	A	ЗНОЛ.06-10У3	0,5	(10000/√3)/(100/√3)	3344-04		
		ТН	B	ЗНОЛ.06-10У3	0,5	(10000/√3)/(100/√3)	3344-04		
		ТН	C	ЗНОЛ.06-10У3	0,5	(10000/√3)/(100/√3)	3344-04		
		ТТ	A	ТЛО-10-3	0,2S	100/5	25433-03		
		ТТ	B	-					
		ТТ	C	ТЛО-10-3	0,2S	100/5	25433-03		
706	ТП Литвиново, Ф4-10	Счетчик	EA05RL-B-3		0,5S/1,0	1	16666-97		
		ТН	A	ЗНОЛ.06-10У3	0,5	(10000/√3)/(100/√3)	3344-04		
		ТН	B	ЗНОЛ.06-10У3	0,5	(10000/√3)/(100/√3)	3344-04		
		ТН	C	ЗНОЛ.06-10У3	0,5	(10000/√3)/(100/√3)	3344-04		
		ТТ	A	ТПЛУ-10	0,5	100/5	1276-59		
		ТТ	B	-					
		ТТ	C	ТПЛУ-10	0,5	100/5	1276-59		

Продолжение таблицы 3

1	2	3	4		5	6	7	8	9
707	ТП Литвиново, Ф5-10	Счетчик	EA05RL-B-3		0,5S/1,0	1	16666-97	ЭКОМ-3000 рег. № 17049-14 RTU-327 рег. № 41907-09	ССВ-1Г рег. № 58301-14 УСВ-3 рег. № 51644-12
		ТН	A	ЗНОЛ.06-10У3	0,5	(10000/√3)/(100/√3)	3344-04		
		ТН	B	ЗНОЛ.06-10У3	0,5	(10000/√3)/(100/√3)	3344-04		
		ТН	C	ЗНОЛ.06-10У3	0,5	(10000/√3)/(100/√3)	3344-04		
		ТТ	A	ТПЛУ-10	0,5	100/5	1276-59		
		ТТ	B	-					
		ТТ	C	ТПЛУ-10	0,5	100/5	1276-59		
708	ТП Литвиново, Юрга-Яшкино 1-110	Счетчик	A1802RALQ-P4GB-DW-4		0,2S/0,5	1	31857-11		
		ТН	A	НАМИ-110 УХЛ1	0,2	(110000/√3)/(100/√3)	24218-08		
		ТН	B	НАМИ-110 УХЛ1	0,2	(110000/√3)/(100/√3)	24218-08		
		ТН	C	НАМИ-110 УХЛ1	0,2	(110000/√3)/(100/√3)	24218-08		
		ТТ	A	ТГФМ-110 II*	0,2S	50/1	36672-08		
		ТТ	B	ТГФМ-110 II*	0,2S	50/1	36672-08		
		ТТ	C	ТГФМ-110 II*	0,2S	50/1	36672-08		
709	ТП Литвиново, Юрга-Яшкино 2-110	Счетчик	A1802RALQ-P4GB-DW-4		0,2S/0,5	1	31857-11		
		ТН	A	НАМИ-110 УХЛ1	0,2	(110000/√3)/(100/√3)	24218-08		
		ТН	B	НАМИ-110 УХЛ1	0,2	(110000/√3)/(100/√3)	24218-08		
		ТН	C	НАМИ-110 УХЛ1	0,2	(110000/√3)/(100/√3)	24218-08		
		ТТ	A	ТГФМ-110 II*	0,2S	50/1	36672-08		
		ТТ	B	ТГФМ-110 II*	0,2S	50/1	36672-08		
		ТТ	C	ТГФМ-110 II*	0,2S	50/1	36672-08		
710	ТП Лузино, Ф1-10	Счетчик	EA05RL-B-3		0,5S/1,0	1	16666-97		
		ТН	A	НАМИ-10-95УХЛ2	0,5	10000/100	20186-05		
		ТН	B						
		ТН	C						
		ТТ	A	ТЛО-10	0,2S	200/5	25433-03		
		ТТ	B	-					
		ТТ	C	ТЛО-10	0,2S	200/5	25433-03		

Продолжение таблицы 3

1	2	3	4		5	6	7	8	9
711	ТП Лузино, Ф1ПЭ	Счетчик	EA05RL-B-3		0,5S/1,0	1	16666-97	ЭКОМ-3000 рег. № 17049-14 RTU-327 рег. № 41907-09	ССВ-1Г рег. № 58301-14 УСВ-3 рег. № 51644-12
		ТН	A	НАМИ-10-95УХЛ2	0,5	10000/100	20186-05		
		ТН	B						
		ТН	C						
		ТТ	A	ТПЛ-10	0,5	150/5	1276-59		
		ТТ	B	-					
		ТТ	C	ТПЛ-10	0,5	150/5	1276-59		
712	ТП Лузино, Ф2-10	Счетчик	EA05RL-B-3		0,5S/1,0	1	16666-97		
		ТН	A	НАМИ-10-95УХЛ2	0,5	10000/100	20186-05		
		ТН	B						
		ТН	C						
		ТТ	A	ТОЛ-10 III	0,5S	300/5	36308-07		
		ТТ	B	-					
		ТТ	C	ТОЛ-10 III	0,5S	300/5	36308-07		
713	ТП Лузино, Ф2ПЭ	Счетчик	EA05RL-B-3		0,5S/1,0	1	16666-97		
		ТН	A	НАМИ-10-95УХЛ2	0,5	10000/100	20186-05		
		ТН	B						
		ТН	C						
		ТТ	A	ТПЛ-10У3	0,5	100/5	1276-59		
		ТТ	B	-					
		ТТ	C	ТПЛ-10У3	0,5	100/5	1276-59		
714	ТП Лузино, Ф5-10	Счетчик	EA05RL-P1B-3		0,5S/1,0	1	16666-97		
		ТН	A	НАМИ-10-95УХЛ2	0,5	10000/100	20186-05		
		ТН	B						
		ТН	C						
		ТТ	A	ТЛО-10	0,2S	300/5	25433-03		
		ТТ	B	-					
		ТТ	C	ТЛО-10	0,2S	300/5	25433-03		

Продолжение таблицы 3

1	2	3	4		5	6	7	8	9
715	ТП Лузино, Ф6-10	Счетчик	EA05RL-B-3		0,5S/1,0	1	16666-97	ЭКОМ-3000 рег. № 17049-14 RTU-327 рег. № 41907-09	ССВ-1Г рег. № 58301-14 УСВ-3 рег. № 51644-12
		ТН	A	НАМИ-10-95УХЛ2	0,5	10000/100	20186-05		
		ТН	B						
		ТН	C						
		ТТ	A	ТПЛМ-10	0,5	300/5	2363-68		
		ТТ	B	-					
		ТТ	C	ТПЛ-10	0,5	300/5	1276-59		
716	ТП Лузино, С23-110	Счетчик	A1802RALQ-P4GB-DW-4		0,2S/0,5	1	31857-11		
		ТН	A	НАМИ-110 УХЛ1	0,2	(110000/√3)/(100/√3)	24218-08		
		ТН	B	НАМИ-110 УХЛ1	0,2	(110000/√3)/(100/√3)	24218-08		
		ТН	C	НАМИ-110 УХЛ1	0,2	(110000/√3)/(100/√3)	24218-08		
		ТТ	A	ТГФМ-110 II*	0,2S	50/1	36672-08		
		ТТ	B	ТГФМ-110 II*	0,2S	50/1	36672-08		
		ТТ	C	ТГФМ-110 II*	0,2S	50/1	36672-08		
717	ТП Лузино, С24-110	Счетчик	A1802RALQ-P4GB-DW-4		0,2S/0,5	1	31857-11		
		ТН	A	НАМИ-110 УХЛ1	0,2	(110000/√3)/(100/√3)	24218-08		
		ТН	B	НАМИ-110 УХЛ1	0,2	(110000/√3)/(100/√3)	24218-08		
		ТН	C	НАМИ-110 УХЛ1	0,2	(110000/√3)/(100/√3)	24218-08		
		ТТ	A	ТГФМ-110 II*	0,2S	100/1	36672-08		
		ТТ	B	ТГФМ-110 II*	0,2S	100/1	36672-08		
		ТТ	C	ТГФМ-110 II*	0,2S	100/1	36672-08		
718	ТП Любинская, Ф1-10	Счетчик	EA05RL-B-3		0,5S/1,0	1	16666-97		
		ТН	A	НАМИ-10-95УХЛ2	0,5	10000/100	20186-05		
		ТН	B						
		ТН	C						
		ТТ	A	ТЛО-10-5 У3	0,2S	200/5	25433-03		
		ТТ	B	-					
		ТТ	C	ТЛО-10-5 У3	0,2S	200/5	25433-03		

Продолжение таблицы 3

1	2	3	4		5	6	7	8	9
719	ТП Любинская, Ф1ПЭ	Счетчик	EA05RL-B-3		0,5S/1,0	1	16666-97	ЭКОМ-3000 рег. № 17049-14 RTU-327 рег. № 41907-09	ССВ-1Г рег. № 58301-14 УСВ-3 рег. № 51644-12
		ТН	А	НАМИ-10-95УХЛ2	0,5	10000/100	20186-05		
		ТН	В						
		ТН	С						
		ТТ	А	ТПЛМ-10	0,5	50/5	2363-68		
		ТТ	В	-					
		ТТ	С	ТПЛ-10У3	0,5	50/5	1276-59		
720	ТП Любинская, Ф2-10	Счетчик	EA05RL-B-3		0,5S/1,0	1	16666-97		
		ТН	А	НАМИ-10-95УХЛ2	0,5	10000/100	20186-05		
		ТН	В						
		ТН	С						
		ТТ	А	ТЛО-10-1 У3	0,2S	400/5	25433-03		
		ТТ	В	-					
		ТТ	С	ТЛО-10-1 У3	0,2S	400/5	25433-03		
721	ТП Любинская, Ф2ПЭ	Счетчик	EA05RL-B-3		0,5S/1,0	1	16666-97		
		ТН	А	НАМИ-10-95УХЛ2	0,5	10000/100	20186-05		
		ТН	В						
		ТН	С						
		ТТ	А	ТОЛ 10-1	0,5	75/5	15128-03		
		ТТ	В	-					
		ТТ	С	ТОЛ 10-1	0,5	75/5	15128-03		
722	ТП Любинская, Ф3-10	Счетчик	EA05RL-B-3		0,5S/1,0	1	16666-97		
		ТН	А	НАМИ-10-95УХЛ2	0,5	10000/100	20186-05		
		ТН	В						
		ТН	С						
		ТТ	А	ТЛО-10-1 У3	0,2S	400/5	25433-03		
		ТТ	В	-					
		ТТ	С	ТЛО-10-1 У3	0,2S	400/5	25433-03		

Продолжение таблицы 3

1	2	3	4		5	6	7	8	9
723	ТП Любинская, Ф4-10	Счетчик	EA05RL-B-3		0,5S/1,0	1	16666-97	ЭКОМ-3000 рег. № 17049-14 RTU-327 рег. № 41907-09	ССВ-1Г рег. № 58301-14 УСВ-3 рег. № 51644-12
		ТН	А	НАМИ-10-95УХЛ2	0,5	10000/100	20186-05		
		ТН	В						
		ТН	С						
		ТТ	А	ТОЛ 10-1	0,5	200/5	15128-03		
		ТТ	В	-					
		ТТ	С	ТОЛ 10-1	0,5	200/5	15128-03		
724	ТП Любинская, Т1-110	Счетчик	A1802RALQ-P4GB-DW-4		0,2S/0,5	1	31857-11		
		ТН	А	НАМИ-110 УХЛ1	0,2	(110000/√3)/(100/√3)	60353-15		
		ТН	В	НАМИ-110 УХЛ1	0,2	(110000/√3)/(100/√3)	60353-15		
		ТН	С	НАМИ-110 УХЛ1	0,2	(110000/√3)/(100/√3)	60353-15		
		ТТ	А	ТГФМ-110	0,2S	100/1	52261-12		
		ТТ	В	ТГФМ-110	0,2S	100/1	52261-12		
		ТТ	С	ТГФМ-110	0,2S	100/1	52261-12		
725	ТП Любинская, Т2-110	Счетчик	A1802RALQ-P4GB-DW-4		0,2S/0,5	1	31857-11		
		ТН	А	НАМИ-110 УХЛ1	0,2	(110000/√3)/(100/√3)	60353-15		
		ТН	В	НАМИ-110 УХЛ1	0,2	(110000/√3)/(100/√3)	60353-15		
		ТН	С	НАМИ-110 УХЛ1	0,2	(110000/√3)/(100/√3)	60353-15		
		ТТ	А	ТГФМ-110	0,2S	100/1	52261-12		
		ТТ	В	ТГФМ-110	0,2S	100/1	52261-12		
		ТТ	С	ТГФМ-110	0,2S	100/1	52261-12		
726	ТП Любовка, Ф1ПЭ	Счетчик	EA05RL-B-3		0,5S/1,0	1	16666-97		
		ТН	А	НАМИ-10-95УХЛ2	0,5	10000/100	20186-05		
		ТН	В						
		ТН	С						
		ТТ	А	ТПЛМ-10	0,5	150/5	2363-68		
		ТТ	В	-					
		ТТ	С	ТПЛМ-10	0,5	150/5	2363-68		

Продолжение таблицы 3

1	2	3	4		5	6	7	8	9
727	ТП Любовка, Ф2ПЭ	Счетчик	EA05RL-B-3		0,5S/1,0	1	16666-97	ЭКОМ-3000 рег. № 17049-14 RTU-327 рег. № 41907-09	ССВ-1Г рег. № 58301-14 УСВ-3 рег. № 51644-12
		ТН	А	НАМИ-10-95УХЛ2	0,5	10000/100	20186-05		
		ТН	В						
		ТН	С						
		ТТ	А	ТПЛМ-10	0,5	150/5	2363-68		
		ТТ	В	-					
		ТТ	С	ТПЛМ-10	0,5	150/5	2363-68		
728	ТП Любовка, Вв1-35	Счетчик	A1802RALXQ-P4GB-DW-4		0,2S/0,5	1	31857-06		
		ТН	А	НАМИ-35 УХЛ1	0,2	35000/100	19813-09		
		ТН	В						
		ТН	С						
		ТТ	А	STSM-38 УХЛ1	0,2S	300/1	37491-08		
		ТТ	В	STSM-38 УХЛ1	0,2S	300/1	37491-08		
		ТТ	С	STSM-38 УХЛ1	0,2S	300/1	37491-08		
729	ТП Любовка, Вв2-35	Счетчик	A1802RALXQ-P4GB-DW-4		0,2S/0,5	1	31857-06		
		ТН	А	НАМИ-35 УХЛ1	0,2	35000/100	19813-09		
		ТН	В						
		ТН	С						
		ТТ	А	STSM-38 УХЛ1	0,2S	300/1	37491-08		
		ТТ	В	STSM-38 УХЛ1	0,2S	300/1	37491-08		
		ТТ	С	STSM-38 УХЛ1	0,2S	300/1	37491-08		
730	ТП Любовка, Т1-110	Счетчик	A1802RALXQ-P4GB-DW-4		0,2S/0,5	1	31857-06		
		ТН	А	НАМИ-110 УХЛ1	0,2	(110000/√3)/(100/√3)	24218-08		
		ТН	В	НАМИ-110 УХЛ1	0,2	(110000/√3)/(100/√3)	24218-08		
		ТН	С	НАМИ-110 УХЛ1	0,2	(110000/√3)/(100/√3)	24218-08		
		ТТ	А	ТГФМ-110 II*	0,2S	100/1	36672-08		
		ТТ	В	ТГФМ-110 II*	0,2S	100/1	36672-08		
		ТТ	С	ТГФМ-110 II*	0,2S	100/1	36672-08		

Продолжение таблицы 3

1	2	3	4		5	6	7	8	9
731	ТП Любовка, Т2-110	Счетчик	A1802RALQ-P4GB-DW-4		0,2S/0,5	1	31857-06	ЭКОМ-3000 рег. № 17049-14 RTU-327 рег. № 41907-09	ССВ-1Г рег. № 58301-14 УСВ-3 рег. № 51644-12
		ТН	A	НАМИ-110 УХЛ1	0,2	(110000/√3)/(100/√3)	24218-08		
		ТН	B	НАМИ-110 УХЛ1	0,2	(110000/√3)/(100/√3)	24218-08		
		ТН	C	НАМИ-110 УХЛ1	0,2	(110000/√3)/(100/√3)	24218-08		
		ТТ	A	ТГФМ-110 II*	0,2S	100/1	36672-08		
		ТТ	B	ТГФМ-110 II*	0,2S	100/1	36672-08		
		ТТ	C	ТГФМ-110 II*	0,2S	100/1	36672-08		
732	ТП Марьановка, Ф1-10	Счетчик	EA05RL-B-3		0,5S/1,0	1	16666-97		
		ТН	A	НАМИ-10-95УХЛ2	0,5	10000/100	20186-05		
		ТН	B						
		ТН	C						
		ТТ	A	ТЛО-10-1	0,2S	50/5	25433-06		
		ТТ	B	-					
		ТТ	C	ТЛО-10-1	0,2S	50/5	25433-06		
733	ТП Марьановка, Ф1ПЭ	Счетчик	EA05RL-B-3		0,5S/1,0	1	16666-97		
		ТН	A	НАМИ-10-95УХЛ2	0,5	10000/100	20186-05		
		ТН	B						
		ТН	C						
		ТТ	A	ТПЛМ-10	0,5	150/5	2363-68		
		ТТ	B	-					
		ТТ	C	ТПЛМ-10	0,5	150/5	2363-68		
734	ТП Марьановка, Ф2-10	Счетчик	EA05RL-B-3		0,5S/1,0	1	16666-97		
		ТН	A	НАМИ-10-95УХЛ2	0,5	10000/100	20186-05		
		ТН	B						
		ТН	C						
		ТТ	A	ТЛО-10-1	0,2S	300/5	25433-06		
		ТТ	B	-					
		ТТ	C	ТЛО-10-1	0,2S	300/5	25433-06		

Продолжение таблицы 3

1	2	3	4		5	6	7	8	9
735	ТП Марьяновка, Ф2ПЭ	Счетчик	EA05RL-B-3		0,5S/1,0	1	16666-97	ЭКОМ-3000 рег. № 17049-14 RTU-327 рег. № 41907-09	ССВ-1Г рег. № 58301-14 УСВ-3 рег. № 51644-12
		ТН	A	НАМИ-10-95УХЛ2	0,5	10000/100	20186-05		
		ТН	B						
		ТН	C						
		ТТ	A	ТПЛ-10	0,5	50/5	1276-59		
		ТТ	B	-					
		ТТ	C	ТПЛ-10	0,5	50/5	1276-59		
736	ТП Марьяновка, Ф4-10	Счетчик	EA05RL-B-3		0,5S/1,0	1	16666-97		
		ТН	A	НАМИ-10-95УХЛ2	0,5	10000/100	20186-05		
		ТН	B						
		ТН	C						
		ТТ	A	ТЛО-10-1	0,2S	300/5	25433-03		
		ТТ	B	-					
		ТТ	C	ТЛО-10-1	0,2S	300/5	25433-03		
737	ТП Марьяновка, Ф7-10	Счетчик	EA05RL-B-3		0,5S/1,0	1	16666-97		
		ТН	A	НАМИ-10-95УХЛ2	0,5	10000/100	20186-05		
		ТН	B						
		ТН	C						
		ТТ	A	ТЛО-10-1	0,2S	200/5	25433-06		
		ТТ	B	-					
		ТТ	C	ТЛО-10-1	0,2S	200/5	25433-06		
738	ТП Марьяновка, Т1-110	Счетчик	A1802RALXQ-P4GB-DW-4		0,2S/0,5	1	31857-06		
		ТН	A	НАМИ-110 УХЛ1	0,2	(110000/√3)/(100/√3)	24218-03		
		ТН	B	НАМИ-110 УХЛ1	0,2	(110000/√3)/(100/√3)	24218-03		
		ТН	C	НАМИ-110 УХЛ1	0,2	(110000/√3)/(100/√3)	24218-03		
		ТТ	A	ТГФМ-110 II* УХЛ1	0,2S	100/1	36672-08		
		ТТ	B	ТГФМ-110 II* УХЛ1	0,2S	100/1	36672-08		
		ТТ	C	ТГФМ-110 II* УХЛ1	0,2S	100/1	36672-08		

Продолжение таблицы 3

1	2	3	4		5	6	7	8	9
739	ТП Марьяновка, Т2-110	Счетчик	A1802RALXQ-P4GB-DW-4		0,2S/0,5	1	31857-06	ЭКОМ-3000 рег. № 17049-14 RTU-327 рег. № 41907-09	ССВ-1Г рег. № 58301-14 УСВ-3 рег. № 51644-12
		ТН	А	НАМИ-110 УХЛ1	0,2	(110000/√3)/(100/√3)	24218-03		
		ТН	В	НАМИ-110 УХЛ1	0,2	(110000/√3)/(100/√3)	24218-03		
		ТН	С	НАМИ-110 УХЛ1	0,2	(110000/√3)/(100/√3)	24218-03		
		ТТ	А	ТГФМ-110 II* УХЛ1	0,2S	100/1	36672-08		
		ТТ	В	ТГФМ-110 II* УХЛ1	0,2S	100/1	36672-08		
		ТТ	С	ТГФМ-110 II* УХЛ1	0,2S	100/1	36672-08		
740	ТП Междуреченск, ТСН1-0.22	Счетчик	EA05RL-B-3		0,5S/1,0	1	16666-97		
		ТН	А	-					
		ТН	В	-					
		ТН	С	-					
		ТТ	А	Т-0,66 У3	0,5S	800/5	22656-02		
		ТТ	В	Т-0,66 У3	0,5S	800/5	22656-02		
		ТТ	С	Т-0,66 У3	0,5S	800/5	22656-02		
741	ТП Междуреченск, ТСН2-0.22	Счетчик	EA05RL-B-3		0,5S/1,0	1	16666-97		
		ТН	А	-					
		ТН	В	-					
		ТН	С	-					
		ТТ	А	Т-0,66 У3	0,5S	800/5	22656-02		
		ТТ	В	Т-0,66 У3	0,5S	800/5	22656-02		
		ТТ	С	Т-0,66 У3	0,5S	800/5	22656-02		
742	ТП Междуреченск, Ф3-10	Счетчик	EA05RL-P1B-3		0,5S/1,0	1	16666-97		
		ТН	А	ЗНОЛ.06-10У3	0,5	(10000/√3)/(100/√3)	3344-04		
		ТН	В	ЗНОЛ.06-10У3	0,5	(10000/√3)/(100/√3)	3344-04		
		ТН	С	ЗНОЛ.06-10У3	0,5	(10000/√3)/(100/√3)	3344-04		
		ТТ	А	ТПЛ-10	0,5	100/5	1276-59		
		ТТ	В	-					
		ТТ	С	ТПЛ-10	0,5	100/5	1276-59		

Продолжение таблицы 3

1	2	3	4		5	6	7	8	9
743	ТП Междуреченск, Ф4-10	Счетчик	EA05RL-B-3		0,5S/1,0	1	16666-97	ЭКОМ-3000 рег. № 17049-14 RTU-327 рег. № 41907-09	ССВ-1Г рег. № 58301-14 УСВ-3 рег. № 51644-12
		ТН	A	ЗНОЛ.06-10У3	0,5	(10000/√3)/(100/√3)	3344-04		
		ТН	B	ЗНОЛ.06-10У3	0,5	(10000/√3)/(100/√3)	3344-04		
		ТН	C	ЗНОЛ.06-10У3	0,5	(10000/√3)/(100/√3)	3344-04		
		ТТ	A	ТПЛМ-10	0,5	200/5	2363-68		
		ТТ	B	-					
		ТТ	C	ТПЛМ-10	0,5	200/5	2363-68		
744	ТП Междуреченск, Ф9-10	Счетчик	EA05RL-B-3		0,5S/1,0	1	16666-97		
		ТН	A	ЗНОЛ.06-10У3	0,5	(10000/√3)/(100/√3)	3344-04		
		ТН	B	ЗНОЛ.06-10У3	0,5	(10000/√3)/(100/√3)	3344-04		
		ТН	C	ЗНОЛ.06-10У3	0,5	(10000/√3)/(100/√3)	3344-04		
		ТТ	A	ТЛО-10-3 У3	0,2S	100/5	25433-03		
		ТТ	B	-					
		ТТ	C	ТЛО-10-3 У3	0,2S	100/5	25433-03		
745	ТП Междуреченск, Т1-110	Счетчик	A1802RALQ-P4GB-DW-4		0,2S/0,5	1	31857-06		
		ТН	A	НАМИ-110 УХЛ1	0,2	(110000/√3)/(100/√3)	24218-08		
		ТН	B	НАМИ-110 УХЛ1	0,2	(110000/√3)/(100/√3)	24218-08		
		ТН	C	НАМИ-110 УХЛ1	0,2	(110000/√3)/(100/√3)	24218-08		
		ТТ	A	ТГФМ-110 II*	0,2S	100/1	36672-08		
		ТТ	B	ТГФМ-110 II*	0,2S	100/1	36672-08		
		ТТ	C	ТГФМ-110 II*	0,2S	100/1	36672-08		
746	ТП Междуреченск, Т2-110	Счетчик	A1802RALQ-P4GB-DW-4		0,2S/0,5	1	31857-06		
		ТН	A	НАМИ-110 УХЛ1	0,2	(110000/√3)/(100/√3)	24218-08		
		ТН	B	НАМИ-110 УХЛ1	0,2	(110000/√3)/(100/√3)	24218-08		
		ТН	C	НАМИ-110 УХЛ1	0,2	(110000/√3)/(100/√3)	24218-08		
		ТТ	A	ТГФМ-110 II* УХЛ1	0,2S	100/1	36672-08		
		ТТ	B	ТГФМ-110 II* УХЛ1	0,2S	100/1	36672-08		
		ТТ	C	ТГФМ-110 II* УХЛ1	0,2S	100/1	36672-08		

Продолжение таблицы 3

1	2	3	4		5	6	7	8	9
747	ТП Межениновка, Ф1ПЭ	Счетчик	EA05RAL-B-4		0,5S/1,0	1	16666-97	ЭКОМ-3000 рег. № 17049-14 RTU-327 рег. № 41907-09	ССВ-1Г рег. № 58301-14 УСВ-3 рег. № 51644-12
		ТН	A	НТМИ-10	0,5	10000/100	831-53		
		ТН	B						
		ТН	C						
		ТТ	A	ТЛО-10	0,5	100/5	25433-03		
		ТТ	B	-					
		ТТ	C	ТЛО-10	0,5	100/5	25433-03		
748	ТП Межениновка, Ф2ПЭ	Счетчик	EA05RAL-B-4		0,5S/1,0	1	16666-97		
		ТН	A	НТМИ-10	0,5	10000/100	831-53		
		ТН	B						
		ТН	C						
		ТТ	A	ТПЛ-10	0,5	100/5	1276-59		
		ТТ	B	-					
		ТТ	C	ТПЛ-10	0,5	100/5	1276-59		
749	ТП Межениновка, Ф3-10	Счетчик	EA05RAL-B-4		0,5S/1,0	1	16666-97		
		ТН	A	НТМИ-10	0,5	10000/100	831-53		
		ТН	B						
		ТН	C						
		ТТ	A	ТПЛ-10	0,5	200/5	1276-59		
		ТТ	B	-					
		ТТ	C	ТПЛ-10	0,5	200/5	1276-59		
750	ТП Межениновка, Ф5-10	Счетчик	EA05RAL-B-4		0,5S/1,0	1	16666-97		
		ТН	A	НТМИ-10	0,5	10000/100	831-53		
		ТН	B						
		ТН	C						
		ТТ	A	ТПЛ-10	0,5	200/5	1276-59		
		ТТ	B	-					
		ТТ	C	ТПЛ-10	0,5	200/5	1276-59		

Продолжение таблицы 3

1	2	3	4		5	6	7	8	9
751	ТП Межениновка, ф17-35	Счетчик	EA05RAL-B-4		0,5S/1,0	1	16666-97	ЭКОМ-3000 рег. № 17049-14 RTU-327 рег. № 41907-09	ССВ-1Г рег. № 58301-14 УСВ-3 рег. № 51644-12
		ТН	A	ЗНОМ-35	0,5	(35000/√3)/(100/√3)	912-54		
		ТН	B	ЗНОМ-35	0,5	(35000/√3)/(100/√3)	912-54		
		ТН	C	ЗНОМ-35	0,5	(35000/√3)/(100/√3)	912-54		
		ТТ	A	ТФЗМ-35Б-1У1	0,5	300/5	3689-73		
		ТТ	B	ТФЗМ-35Б-1У1	0,5	300/5	3689-73		
		ТТ	C	ТФЗМ-35Б-1У1	0,5	300/5	3689-73		
752	ТП Межениновка, Т1-110	Счетчик	A1802RALXQ-P4GB-DW-4		0,2S/0,5	1	31857-06		
		ТН	A	НАМИ-110 УХЛ1	0,2	(110000/√3)/(100/√3)	24218-08		
		ТН	B	НАМИ-110 УХЛ1	0,2	(110000/√3)/(100/√3)	24218-08		
		ТН	C	НАМИ-110 УХЛ1	0,2	(110000/√3)/(100/√3)	24218-08		
		ТТ	A	ТГФМ-110 II*	0,2S	100/1	36672-08		
		ТТ	B	ТГФМ-110 II*	0,2S	100/1	36672-08		
		ТТ	C	ТГФМ-110 II*	0,2S	100/1	36672-08		
753	ТП Межениновка, Т2-110	Счетчик	A1802RALXQ-P4GB-DW-4		0,2S/0,5	1	31857-06		
		ТН	A	НАМИ-110 УХЛ1	0,2	(110000/√3)/(100/√3)	24218-08		
		ТН	B	НАМИ-110 УХЛ1	0,2	(110000/√3)/(100/√3)	24218-08		
		ТН	C	НАМИ-110 УХЛ1	0,2	(110000/√3)/(100/√3)	24218-08		
		ТТ	A	ТГФМ-110 II*	0,2S	100/1	36672-08		
		ТТ	B	ТГФМ-110 II*	0,2S	100/1	36672-08		
		ТТ	C	ТГФМ-110 II*	0,2S	100/1	36672-08		
754	ТП Москаленки, Ф1ПЭ	Счетчик	EA05RL-B-3		0,5S/1,0	1	16666-97		
		ТН	A	НАМИ-10-95УХЛ2	0,5	10000/100	20186-05		
		ТН	B						
		ТН	C						
		ТТ	A	ТПЛ-10У3	0,5	50/5	1276-59		
		ТТ	B	-					
		ТТ	C	ТПЛ-10У3	0,5	50/5	1276-59		

Продолжение таблицы 3

1	2	3	4		5	6	7	8	9
755	ТП Москаленки, Ф2-10	Счетчик	EA05RL-B-3		0,5S/1,0	1	16666-97	ЭКОМ-3000 рег. № 17049-14 RTU-327 рег. № 41907-09	ССВ-1Г рег. № 58301-14 УСВ-3 рег. № 51644-12
		ТН	A	НАМИ-10-95УХЛ2	0,5	10000/100	20186-05		
		ТН	B						
		ТН	C						
		ТТ	A	ТЛО-10	0,2S	300/5	25433-03		
		ТТ	B	-					
		ТТ	C	ТЛО-10	0,2S	300/5	25433-03		
756	ТП Москаленки, Ф2ПЭ	Счетчик	EA05RL-B-3		0,5S/1,0	1	16666-97		
		ТН	A	НАМИ-10-95УХЛ2	0,5	10000/100	20186-05		
		ТН	B						
		ТН	C						
		ТТ	A	ТПЛ-10У3	0,5	50/5	1276-59		
		ТТ	B	-					
		ТТ	C	ТПЛ-10У3	0,5	50/5	1276-59		
757	ТП Москаленки, Ф3-10	Счетчик	EA05RL-B-3		0,5S/1,0	1	16666-97		
		ТН	A	НАМИ-10-95УХЛ2	0,5	10000/100	20186-05		
		ТН	B						
		ТН	C						
		ТТ	A	ТЛО-10	0,2S	400/5	25433-03		
		ТТ	B	-					
		ТТ	C	ТЛО-10	0,2S	400/5	25433-03		
758	ТП Москаленки, Ф4-10	Счетчик	EA05RL-B-3		0,5S/1,0	1	16666-97		
		ТН	A	НАМИ-10-95УХЛ2	0,5	10000/100	20186-05		
		ТН	B						
		ТН	C						
		ТТ	A	ТЛО-10	0,2S	300/5	25433-03		
		ТТ	B	-					
		ТТ	C	ТЛО-10	0,2S	300/5	25433-03		

Продолжение таблицы 3

1	2	3	4		5	6	7	8	9
759	ТП Москаленки, Ф5-10	Счетчик	EA05RL-B-3		0,5S/1,0	1	16666-97	ЭКОМ-3000 рег. № 17049-14 RTU-327 рег. № 41907-09	ССВ-1Г рег. № 58301-14 УСВ-3 рег. № 51644-12
		ТН	А	НАМИ-10-95УХЛ2	0,5	10000/100	20186-05		
		ТН	В						
		ТН	С						
		ТТ	А	ТЛО-10	0,2S	300/5	25433-06		
		ТТ	В	-					
		ТТ	С	ТЛО-10	0,2S	300/5	25433-06		
760	ТП Москаленки, Т1-110	Счетчик	A1802RALQ-P4GB-DW-4		0,2S/0,5	1	31857-11		
		ТН	А	НАМИ-110 УХЛ1	0,2	(110000/√3)/(100/√3)	24218-13		
		ТН	В	НАМИ-110 УХЛ1	0,2	(110000/√3)/(100/√3)	24218-13		
		ТН	С	НАМИ-110 УХЛ1	0,2	(110000/√3)/(100/√3)	24218-13		
		ТТ	А	ТГФМ-110	0,2S	100/1	52261-12		
		ТТ	В	ТГФМ-110	0,2S	100/1	52261-12		
		ТТ	С	ТГФМ-110	0,2S	100/1	52261-12		
761	ТП Москаленки, Т2-110	Счетчик	A1802RALQ-P4GB-DW-4		0,2S/0,5	1	31857-11		
		ТН	А	НАМИ-110 УХЛ1	0,2	(110000/√3)/(100/√3)	60353-15		
		ТН	В	НАМИ-110 УХЛ1	0,2	(110000/√3)/(100/√3)	60353-15		
		ТН	С	НАМИ-110 УХЛ1	0,2	(110000/√3)/(100/√3)	60353-15		
		ТТ	А	ТГФМ-110	0,2S	100/1	52261-12		
		ТТ	В	ТГФМ-110	0,2S	100/1	52261-12		
		ТТ	С	ТГФМ-110	0,2S	100/1	52261-12		
762	ТП Московка, Вв1-10	Счетчик	EA05RL-P2B-3		0,5S/1,0	1	16666-97		
		ТН	А	НАМИ-10-95УХЛ2	0,5	10000/100	20186-05		
		ТН	В						
		ТН	С						
		ТТ	А	ТЛП-10	0,2S	1000/5	30709-05		
		ТТ	В	ТЛП-10	0,2S	1000/5	30709-05		
		ТТ	С	ТЛП-10	0,2S	1000/5	30709-05		

Продолжение таблицы 3

1	2	3	4		5	6	7	8	9
763	ТП Московка, Вв2-10	Счетчик	EA05RL-P2B-3		0,5S/1,0	1	16666-97	ЭКОМ-3000 рег. № 17049-14 RTU-327 рег. № 41907-09	ССВ-1Г рег. № 58301-14 УСВ-3 рег. № 51644-12
		ТН	А	НАМИ-10-95УХЛ2	0,5	10000/100	20186-05		
		ТН	В						
		ТН	С						
		ТТ	А	ТЛП-10	0,2S	1000/5	30709-05		
		ТТ	В	ТЛП-10	0,2S	1000/5	30709-05		
		ТТ	С	ТЛП-10	0,2S	1000/5	30709-05		
764	ТП Московка, Ф1-10	Счетчик	EA05RL-B-3		0,5S/1,0	1	16666-97		
		ТН	А	НАМИ-10-95УХЛ2	0,5	10000/100	20186-05		
		ТН	В						
		ТН	С						
		ТТ	А	ТПЛ-10	0,5	400/5	1276-59		
		ТТ	В	-					
		ТТ	С	ТПЛ-10	0,5	400/5	1276-59		
765	ТП Московка, Ф1ПЭ	Счетчик	EA05RL-B-3		0,5S/1,0	1	16666-97		
		ТН	А	НАМИ-10-95УХЛ2	0,5	10000/100	20186-05		
		ТН	В						
		ТН	С						
		ТТ	А	ТПЛ-10	0,5	100/5	1276-59		
		ТТ	В	-					
		ТТ	С	ТПЛ-10	0,5	100/5	1276-59		
766	ТП Московка, Ф2ПЭ	Счетчик	EA05RL-B-3		0,5S/1,0	1	16666-97		
		ТН	А	НАМИ-10-95УХЛ2	0,5	10000/100	20186-05		
		ТН	В						
		ТН	С						
		ТТ	А	ТПЛ-10	0,5	100/5	1276-59		
		ТТ	В	-					
		ТТ	С	ТПЛ-10	0,5	100/5	1276-59		

Продолжение таблицы 3

1	2	3	4		5	6	7	8	9
767	ТП Московка, Ф3ПЭ	Счетчик	EA05RL-B-3		0,5S/1,0	1	16666-97	ЭКОМ-3000 рег. № 17049-14 RTU-327 рег. № 41907-09	ССВ-1Г рег. № 58301-14 УСВ-3 рег. № 51644-12
		ТН	A	НАМИ-10-95УХЛ2	0,5	10000/100	20186-05		
		ТН	B						
		ТН	C						
		ТТ	A	ТПЛМ-10	0,5	50/5	2363-68		
		ТТ	B	-					
		ТТ	C	ТПЛМ-10	0,5	50/5	2363-68		
768	ТП Московка, Ф4-10	Счетчик	EA05RL-B-3		0,5S/1,0	1	16666-97		
		ТН	A	НАМИ-10-95УХЛ2	0,5	10000/100	20186-05		
		ТН	B						
		ТН	C						
		ТТ	A	ТПЛ-10	0,5	300/5	1276-59		
		ТТ	B	-					
		ТТ	C	ТПЛ-10	0,5	300/5	1276-59		
769	ТП Московка, Ф6-10	Счетчик	EA05RL-B-3		0,5S/1,0	1	16666-97		
		ТН	A	НАМИ-10-95УХЛ2	0,5	10000/100	20186-05		
		ТН	B						
		ТН	C						
		ТТ	A	ТПЛ-10	0,5	300/5	1276-59		
		ТТ	B	-					
		ТТ	C	ТПЛ-10	0,5	300/5	1276-59		
770	ТП Мошкарь, ТСН1-0.22	Счетчик	EA05RAL-B-4		0,5S/1,0	1	16666-97		
		ТН	A	-					
		ТН	B	-					
		ТН	C	-					
		ТТ	A	Т-0,66	0,5S	150/5	22656-02		
		ТТ	B	Т-0,66	0,5S	150/5	22656-02		
		ТТ	C	Т-0,66	0,5S	150/5	22656-02		

Продолжение таблицы 3

1	2	3	4		5	6	7	8	9
771	ТП Мошкарь, Т1-110	Счетчик	A1802RALXQ-P4GB-DW-4		0,2S/0,5	1	31857-11	ЭКОМ-3000 рег. № 17049-14 RTU-327 рег. № 41907-09	ССВ-1Г рег. № 58301-14 УСВ-3 рег. № 51644-12
		ТН	A	НАМИ-110 УХЛ1	0,2	(110000/√3)/(100/√3)	24218-13		
		ТН	B	НАМИ-110 УХЛ1	0,2	(110000/√3)/(100/√3)	24218-13		
		ТН	C	НАМИ-110 УХЛ1	0,2	(110000/√3)/(100/√3)	24218-13		
		ТТ	A	ТОГФМ-110	0,2S	150/1	53344-13		
		ТТ	B	ТОГФМ-110	0,2S	150/1	53344-13		
		ТТ	C	ТОГФМ-110	0,2S	150/1	53344-13		
772	ТП Мошково, Вв1-10	Счетчик	EA02RAL-P1B-3		0,2S/0,5	1	16666-97		
		ТН	A	ЗНОЛ.06-10У3	0,5	(10000/√3)/(100/√3)	3344-04		
		ТН	B	ЗНОЛ.06-10У3	0,5	(10000/√3)/(100/√3)	3344-04		
		ТН	C	ЗНОЛ.06-10У3	0,5	(10000/√3)/(100/√3)	3344-04		
		ТТ	A	ТЛО-10-1 У3	0,2S	1000/5	25433-06		
		ТТ	B	-					
		ТТ	C	ТЛО-10-1 У3	0,2S	1000/5	25433-06		
773	ТП Мошково, Вв2-10	Счетчик	EA02RAL-P1B-3		0,2S/0,5	1	16666-97		
		ТН	A	ЗНОЛ.06-10У3	0,5	(10000/√3)/(100/√3)	3344-04		
		ТН	B	ЗНОЛ.06-10У3	0,5	(10000/√3)/(100/√3)	3344-04		
		ТН	C	ЗНОЛ.06-10У3	0,5	(10000/√3)/(100/√3)	3344-04		
		ТТ	A	ТЛО-10-1 У3	0,2S	1000/5	25433-06		
		ТТ	B	-					
		ТТ	C	ТЛО-10-1 У3	0,2S	1000/5	25433-06		
774	ТП Мошково, ПВ1	Счетчик	EA05RL-P1B-3		0,5S/1,0	1	16666-97		
		ТН	A	ЗНОЛ.06-10У3	0,5	(10000/√3)/(100/√3)	3344-04		
		ТН	B	ЗНОЛ.06-10У3	0,5	(10000/√3)/(100/√3)	3344-04		
		ТН	C	ЗНОЛ.06-10У3	0,5	(10000/√3)/(100/√3)	3344-04		
		ТТ	A	ТЛК10-6 У3	0,5	800/5	9143-01		
		ТТ	B	-					
		ТТ	C	ТЛК10-6 У3	0,5	800/5	9143-01		

Продолжение таблицы 3

1	2	3	4		5	6	7	8	9
775	ТП Мошково, ПВ2	Счетчик	EA05RL-P1B-3		0,5S/1,0	1	16666-97	ЭКОМ-3000 рег. № 17049-14 RTU-327 рег. № 41907-09	ССВ-1Г рег. № 58301-14 УСВ-3 рег. № 51644-12
		ТН	A	ЗНОЛ.06-10У3	0,5	(10000/√3)/(100/√3)	3344-04		
		ТН	B	ЗНОЛ.06-10У3	0,5	(10000/√3)/(100/√3)	3344-04		
		ТН	C	ЗНОЛ.06-10У3	0,5	(10000/√3)/(100/√3)	3344-04		
		ТТ	A	ТЛК10-6 У3	0,5	800/5	9143-01		
		ТТ	B	-					
		ТТ	C	ТЛК10-6 У3	0,5	800/5	9143-01		
776	ТП Мошково, Ф1-10	Счетчик	EA05RL-P1B-3		0,5S/1,0	1	16666-97		
		ТН	A	ЗНОЛ.06-10У3	0,5	(10000/√3)/(100/√3)	3344-04		
		ТН	B	ЗНОЛ.06-10У3	0,5	(10000/√3)/(100/√3)	3344-04		
		ТН	C	ЗНОЛ.06-10У3	0,5	(10000/√3)/(100/√3)	3344-04		
		ТТ	A	ТЛК10-6 У3	0,5	50/5	9143-01		
		ТТ	B	-					
		ТТ	C	ТЛК10-6 У3	0,5	50/5	9143-01		
777	ТП Мошково, Ф2-10	Счетчик	EA05RL-P1B-3		0,5S/1,0	1	16666-97		
		ТН	A	ЗНОЛ.06-10У3	0,5	(10000/√3)/(100/√3)	3344-04		
		ТН	B	ЗНОЛ.06-10У3	0,5	(10000/√3)/(100/√3)	3344-04		
		ТН	C	ЗНОЛ.06-10У3	0,5	(10000/√3)/(100/√3)	3344-04		
		ТТ	A	ТЛК10-6 У3	0,5	50/5	9143-01		
		ТТ	B	-					
		ТТ	C	ТЛК10-6 У3	0,5	50/5	9143-01		
778	ТП Мошково, Ф3-10	Счетчик	EA05RL-P1B-3		0,5S/1,0	1	16666-97		
		ТН	A	ЗНОЛ.06-10У3	0,5	(10000/√3)/(100/√3)	3344-04		
		ТН	B	ЗНОЛ.06-10У3	0,5	(10000/√3)/(100/√3)	3344-04		
		ТН	C	ЗНОЛ.06-10У3	0,5	(10000/√3)/(100/√3)	3344-04		
		ТТ	A	ТЛК10-6 У3	0,5	50/5	9143-01		
		ТТ	B	-					
		ТТ	C	ТЛК10-6 У3	0,5	50/5	9143-01		

Продолжение таблицы 3

1	2	3	4		5	6	7	8	9
779	ТП Мошково, Ф4-10	Счетчик	EA02RL-P1B-3		0,2S/0,5	1	16666-97	ЭКОМ-3000 рег. № 17049-14 RTU-327 рег. № 41907-09	ССВ-1Г рег. № 58301-14 УСВ-3 рег. № 51644-12
		ТН	A	ЗНОЛ.06-10У3	0,5	(10000/√3)/(100/√3)	3344-04		
		ТН	B	ЗНОЛ.06-10У3	0,5	(10000/√3)/(100/√3)	3344-04		
		ТН	C	ЗНОЛ.06-10У3	0,5	(10000/√3)/(100/√3)	3344-04		
		ТТ	A	ТЛК10-6 У3	0,5	50/5	9143-01		
		ТТ	B	-					
		ТТ	C	ТЛК10-6 У3	0,5	50/5	9143-01		
780	ТП Мошково, Ф5-10	Счетчик	EA05RL-P1B-3		0,5S/1,0	1	16666-97		
		ТН	A	ЗНОЛ.06-10У3	0,5	(10000/√3)/(100/√3)	3344-04		
		ТН	B	ЗНОЛ.06-10У3	0,5	(10000/√3)/(100/√3)	3344-04		
		ТН	C	ЗНОЛ.06-10У3	0,5	(10000/√3)/(100/√3)	3344-04		
		ТТ	A	ТЛК10-6 У3	0,5	50/5	9143-01		
		ТТ	B	-					
		ТТ	C	ТЛК10-6 У3	0,5	50/5	9143-01		
781	ТП Мошково, Ф6-10	Счетчик	EA02RAL-P1B-3		0,2S/0,5	1	16666-97		
		ТН	A	ЗНОЛ.06-10У3	0,5	(10000/√3)/(100/√3)	3344-04		
		ТН	B	ЗНОЛ.06-10У3	0,5	(10000/√3)/(100/√3)	3344-04		
		ТН	C	ЗНОЛ.06-10У3	0,5	(10000/√3)/(100/√3)	3344-04		
		ТТ	A	ТЛК10-6 У3	0,5	50/5	9143-01		
		ТТ	B	-					
		ТТ	C	ТЛК10-6 У3	0,5	50/5	9143-01		
782	ТП Мошково, Ф7-10	Счетчик	EA05RL-B-3		0,5S/1,0	1	16666-97		
		ТН	A	ЗНОЛ.06-10У3	0,5	(10000/√3)/(100/√3)	3344-04		
		ТН	B	ЗНОЛ.06-10У3	0,5	(10000/√3)/(100/√3)	3344-04		
		ТН	C	ЗНОЛ.06-10У3	0,5	(10000/√3)/(100/√3)	3344-04		
		ТТ	A	ТЛК10-6 У3	0,5	50/5	9143-01		
		ТТ	B	-					
		ТТ	C	ТЛК10-6 У3	0,5	50/5	9143-01		

Продолжение таблицы 3

1	2	3	4		5	6	7	8	9
783	ТП Мошково, Т1-110	Счетчик	A1802RALQ-P4GB-DW-4		0,2S/0,5	1	31857-11	ЭКОМ-3000 рег. № 17049-14 RTU-327 рег. № 41907-09	ССВ-1Г рег. № 58301-14 УСВ-3 рег. № 51644-12
		ТН	A	НАМИ-110 УХЛ1	0,2	(110000/√3)/(100/√3)	24218-08		
		ТН	B	НАМИ-110 УХЛ1	0,2	(110000/√3)/(100/√3)	24218-08		
		ТН	C	НАМИ-110 УХЛ1	0,2	(110000/√3)/(100/√3)	24218-08		
		ТТ	A	ТГФМ-110	0,2S	100/1	52261-12		
		ТТ	B	ТГФМ-110	0,2S	100/1	52261-12		
		ТТ	C	ТГФМ-110	0,2S	100/1	52261-12		
784	ТП Мошково, Т2-110	Счетчик	A1802RALQ-P4GB-DW-4		0,2S/0,5	1	31857-11		
		ТН	A	НАМИ-110 УХЛ1	0,2	(110000/√3)/(100/√3)	24218-08		
		ТН	B	НАМИ-110 УХЛ1	0,2	(110000/√3)/(100/√3)	24218-08		
		ТН	C	НАМИ-110 УХЛ1	0,2	(110000/√3)/(100/√3)	24218-08		
		ТТ	A	ТГФМ-110	0,2S	100/1	52261-12		
		ТТ	B	ТГФМ-110	0,2S	100/1	52261-12		
		ТТ	C	ТГФМ-110	0,2S	100/1	52261-12		
785	ТП Мундыбаш, Вв1-6	Счетчик	EA02RAL-P1B-3		0,2S/0,5	1	16666-97		
		ТН	A	НАМИ-10-95УХЛ2	0,5	6000/100	20186-05		
		ТН	B						
		ТН	C						
		ТТ	A	ТЛП-10-3	0,2S	1000/5	30709-11		
		ТТ	B	-					
		ТТ	C	ТЛП-10-3	0,2S	1000/5	30709-11		
786	ТП Мундыбаш, Вв2-6	Счетчик	EA02RAL-P1B-3		0,2S/0,5	1	16666-97		
		ТН	A	НАМИ-10-95УХЛ2	0,5	6000/100	20186-05		
		ТН	B						
		ТН	C						
		ТТ	A	ТЛП-10-3	0,2S	1000/5	30709-11		
		ТТ	B	-					
		ТТ	C	ТЛП-10-3	0,2S	1000/5	30709-11		

Продолжение таблицы 3

1	2	3	4		5	6	7	8	9
787	ТП Мундыбаш, Ф1-10	Счетчик	EA05RL-P1B-3		0,5S/1,0	1	16666-97	ЭКОМ-3000 рег. № 17049-14 RTU-327 рег. № 41907-09	ССВ-1Г рег. № 58301-14 УСВ-3 рег. № 51644-12
		ТН	A	ЗНОЛ.06-10У3	0,5	(10000/√3)/(100/√3)	3344-04		
		ТН	B	ЗНОЛ.06-10У3	0,5	(10000/√3)/(100/√3)	3344-04		
		ТН	C	ЗНОЛ.06-10У3	0,5	(10000/√3)/(100/√3)	3344-04		
		ТТ	A	ТПЛ-10-М-1	0,5S	50/5	47958-16		
		ТТ	B	-					
		ТТ	C	ТПЛ-10-М-1	0,5S	50/5	47958-16		
788	ТП Мундыбаш, Ф4-10	Счетчик	EA05RL-P1B-3		0,5S/1,0	1	16666-97		
		ТН	A	ЗНОЛ.06-10У3	0,5	(10000/√3)/(100/√3)	3344-04		
		ТН	B	ЗНОЛ.06-10У3	0,5	(10000/√3)/(100/√3)	3344-04		
		ТН	C	ЗНОЛ.06-10У3	0,5	(10000/√3)/(100/√3)	3344-04		
		ТТ	A	ТПЛ-10	0,5	50/5	1276-59		
		ТТ	B	-					
		ТТ	C	ТПЛ-10	0,5	50/5	1276-59		
789	ТП Мундыбаш, Ф5-10	Счетчик	EA05RL-P1B-3		0,5S/1,0	1	16666-97		
		ТН	A	ЗНОЛ.06-10У3	0,5	(10000/√3)/(100/√3)	3344-04		
		ТН	B	ЗНОЛ.06-10У3	0,5	(10000/√3)/(100/√3)	3344-04		
		ТН	C	ЗНОЛ.06-10У3	0,5	(10000/√3)/(100/√3)	3344-04		
		ТТ	A	ТПЛ-10	0,5	50/5	1276-59		
		ТТ	B	-					
		ТТ	C	ТПЛ-10	0,5	50/5	1276-59		
790	ТП Мурлыткино, ФСЦБ	Счетчик	EA05RL-P1B-4		0,5S/1,0	1	16666-97		
		ТН	A	-					
		ТН	B	-					
		ТН	C	-					
		ТТ	A	Т-0,66	0,5S	300/5	22656-02		
		ТТ	B	Т-0,66	0,5S	300/5	22656-02		
		ТТ	C	Т-0,66	0,5S	300/5	22656-02		

Продолжение таблицы 3

1	2	3	4		5	6	7	8	9
791	ТП Мурлыткино, Вв1-10	Счетчик	EA02RAL-P1B-3		0,2S/0,5	1	16666-97	ЭКОМ-3000 рег. № 17049-14 RTU-327 рег. № 41907-09	ССВ-1Г рег. № 58301-14 УСВ-3 рег. № 51644-12
		ТН	A	НАМИТ-10-2	0,5	10000/100	16687-02		
		ТН	B						
		ТН	C						
		ТТ	A	ТЛО-10-1 У3	0,2S	800/5	25433-08		
		ТТ	B	-					
		ТТ	C	ТЛО-10-1 У3	0,2S	800/5	25433-08		
792	ТП Мурлыткино, Вв2-10	Счетчик	EA02RAL-P1B-3		0,2S/0,5	1	16666-97		
		ТН	A	НАМИТ-10-2	0,5	10000/100	16687-02		
		ТН	B						
		ТН	C						
		ТТ	A	ТЛО-10-1 У3	0,2S	800/5	25433-08		
		ТТ	B	-					
		ТТ	C	ТЛО-10-1 У3	0,2S	800/5	25433-08		
793	ТП Мурлыткино, ПВ1	Счетчик	EA05RL-P1B-3		0,5S/1,0	1	16666-97		
		ТН	A	НАМИТ-10-2	0,5	10000/100	16687-02		
		ТН	B						
		ТН	C						
		ТТ	A	ТПОЛ-10	0,5	600/5	1261-59		
		ТТ	B	-					
		ТТ	C	ТПОЛ-10	0,5	600/5	1261-59		
794	ТП Мурлыткино, ПВ2	Счетчик	EA05RL-P1B-3		0,5S/1,0	1	16666-97		
		ТН	A	НАМИТ-10-2	0,5	10000/100	16687-02		
		ТН	B						
		ТН	C						
		ТТ	A	ТПОЛ-10	0,5	1000/5	1261-59		
		ТТ	B	-					
		ТТ	C	ТПОЛ-10	0,5	1000/5	1261-59		

Продолжение таблицы 3

1	2	3	4		5	6	7	8	9
795	ТП Мурлыткино, ТСН1-10	Счетчик	EA05RL-B-3		0,5S/1,0	1	16666-97	ЭКОМ-3000 рег. № 17049-14 RTU-327 рег. № 41907-09	ССВ-1Г рег. № 58301-14 УСВ-3 рег. № 51644-12
		ТН	A	НАМИТ-10-2	0,5	10000/100	16687-02		
		ТН	B						
		ТН	C						
		ТТ	A	ТПФМ-10	0,5	100/5	814-53		
		ТТ	B	-					
		ТТ	C	ТПФМ-10	0,5	100/5	814-53		
796	ТП Мурлыткино, Ф1-10	Счетчик	EA02RAL-P1B-3		0,2S/0,5	1	16666-97		
		ТН	A	НАМИТ-10-2	0,5	10000/100	16687-02		
		ТН	B						
		ТН	C						
		ТТ	A	ТПЛМ-10	0,5	200/5	2363-68		
		ТТ	B	-					
		ТТ	C	ТПЛМ-10	0,5	200/5	2363-68		
797	ТП Мурлыткино, Ф3-10 (Ф1ПЭ)	Счетчик	EA05RAL-P1B-3		0,5S/1,0	1	16666-97		
		ТН	A	НАМИТ-10-2	0,5	10000/100	16687-02		
		ТН	B						
		ТН	C						
		ТТ	A	ТПЛ-10	0,5	75/5	1276-59		
		ТТ	B	-					
		ТТ	C	ТПЛ-10	0,5	75/5	1276-59		
798	ТП Мурлыткино, Ф5-10	Счетчик	EA02RAL-P1B-3		0,2S/0,5	1	16666-97		
		ТН	A	НАМИТ-10-2	0,5	10000/100	16687-02		
		ТН	B						
		ТН	C						
		ТТ	A	ТПФМ-10	0,5	100/5	814-53		
		ТТ	B	-					
		ТТ	C	ТПФМ-10	0,5	100/5	814-53		

Продолжение таблицы 3

1	2	3	4		5	6	7	8	9
799	ТП Мурлыткино, Ф7-10	Счетчик	EA02RAL-P1B-3		0,2S/0,5	1	16666-97	ЭКОМ-3000 рег. № 17049-14 RTU-327 рег. № 41907-09	ССВ-1Г рег. № 58301-14 УСВ-3 рег. № 51644-12
		ТН	A	НАМИТ-10-2	0,5	10000/100	16687-02		
		ТН	B						
		ТН	C						
		ТТ	A	ТПЛ-10	0,5	200/5	1276-59		
		ТТ	B	-					
		ТТ	C	ТПЛ-10	0,5	200/5	1276-59		
800	ТП Мурлыткино, Ф8-10 (Ф2ПЭ)	Счетчик	EA05RL-P1B-3		0,5S/1,0	1	16666-97		
		ТН	A	НАМИТ-10-2	0,5	10000/100	16687-02		
		ТН	B						
		ТН	C						
		ТТ	A	ТПЛ-10	0,5	150/5	1276-59		
		ТТ	B	-					
		ТТ	C	ТПЛ-10	0,5	150/5	1276-59		
801	ТП Мурлыткино, ВЛ МД1-110	Счетчик	A1802RALQ-P4GB-DW-4		0,2S/0,5	1	31857-11		
		ТН	A	НАМИ-110 УХЛ1	0,2	(110000/√3)/(100/√3)	24218-13		
		ТН	B	НАМИ-110 УХЛ1	0,2	(110000/√3)/(100/√3)	24218-13		
		ТН	C	НАМИ-110 УХЛ1	0,2	(110000/√3)/(100/√3)	24218-13		
		ТТ	A	ТГФМ-110	0,2S	600/1	52261-12		
		ТТ	B	ТГФМ-110	0,2S	600/1	52261-12		
		ТТ	C	ТГФМ-110	0,2S	600/1	52261-12		
802	ТП Мурлыткино, ВЛ МД2-110	Счетчик	A1802RALQ-P4GB-DW-4		0,2S/0,5	1	31857-11		
		ТН	A	НАМИ-110 УХЛ1	0,2	(110000/√3)/(100/√3)	24218-13		
		ТН	B	НАМИ-110 УХЛ1	0,2	(110000/√3)/(100/√3)	24218-13		
		ТН	C	НАМИ-110 УХЛ1	0,2	(110000/√3)/(100/√3)	24218-13		
		ТТ	A	ТГФМ-110	0,2S	600/1	52261-12		
		ТТ	B	ТГФМ-110	0,2S	600/1	52261-12		
		ТТ	C	ТГФМ-110	0,2S	600/1	52261-12		

Продолжение таблицы 3

1	2	3	4		5	6	7	8	9
803	ТП Мурлыткино, ВЛ П1-110	Счетчик	A1802RALQ-P4GB-DW-4		0,2S/0,5	1	31857-11	ЭКОМ-3000 рег. № 17049-14 RTU-327 рег. № 41907-09	ССВ-1Г рег. № 58301-14 УСВ-3 рег. № 51644-12
		ТН	A	НАМИ-110 УХЛ1	0,2	(110000/√3)/(100/√3)	24218-13		
		ТН	B	НАМИ-110 УХЛ1	0,2	(110000/√3)/(100/√3)	24218-13		
		ТН	C	НАМИ-110 УХЛ1	0,2	(110000/√3)/(100/√3)	24218-13		
		ТТ	A	ТГФМ-110	0,2S	600/1	52261-12		
		ТТ	B	ТГФМ-110	0,2S	600/1	52261-12		
		ТТ	C	ТГФМ-110	0,2S	600/1	52261-12		
804	ТП Мурлыткино, ВЛ П2-110	Счетчик	A1802RALQ-P4GB-DW-4		0,2S/0,5	1	31857-11		
		ТН	A	НАМИ-110 УХЛ1	0,2	(110000/√3)/(100/√3)	24218-13		
		ТН	B	НАМИ-110 УХЛ1	0,2	(110000/√3)/(100/√3)	24218-13		
		ТН	C	НАМИ-110 УХЛ1	0,2	(110000/√3)/(100/√3)	24218-13		
		ТТ	A	ТГФМ-110	0,2S	600/1	52261-12		
		ТТ	B	ТГФМ-110	0,2S	600/1	52261-12		
		ТТ	C	ТГФМ-110	0,2S	600/1	52261-12		
805	ТП Мурлыткино, ВЛ П3-110	Счетчик	A1802RALQ-P4GB-DW-4		0,2S/0,5	1	31857-11		
		ТН	A	НАМИ-110 УХЛ1	0,2	(110000/√3)/(100/√3)	24218-13		
		ТН	B	НАМИ-110 УХЛ1	0,2	(110000/√3)/(100/√3)	24218-13		
		ТН	C	НАМИ-110 УХЛ1	0,2	(110000/√3)/(100/√3)	24218-13		
		ТТ	A	ТГФМ-110	0,2S	600/1	52261-12		
		ТТ	B	ТГФМ-110	0,2S	600/1	52261-12		
		ТТ	C	ТГФМ-110	0,2S	600/1	52261-12		
806	ТП Мурлыткино, ВЛ П4-110	Счетчик	A1802RALQ-P4GB-DW-4		0,2S/0,5	1	31857-11		
		ТН	A	НАМИ-110 УХЛ1	0,2	(110000/√3)/(100/√3)	24218-13		
		ТН	B	НАМИ-110 УХЛ1	0,2	(110000/√3)/(100/√3)	24218-13		
		ТН	C	НАМИ-110 УХЛ1	0,2	(110000/√3)/(100/√3)	24218-13		
		ТТ	A	ТГФМ-110	0,2S	600/1	52261-12		
		ТТ	B	ТГФМ-110	0,2S	600/1	52261-12		
		ТТ	C	ТГФМ-110	0,2S	600/1	52261-12		

Продолжение таблицы 3

1	2	3	4		5	6	7	8	9
807	ТП Мурлыткино, Т1-110	Счетчик	A1802RALQ-P4GB-DW-4		0,2S/0,5	1	31857-11	ЭКОМ-3000 рег. № 17049-14 RTU-327 рег. № 41907-09	ССВ-1Г рег. № 58301-14 УСВ-3 рег. № 51644-12
		ТН	A	НАМИ-110 УХЛ1	0,2	(110000/√3)/(100/√3)	24218-13		
		ТН	B	НАМИ-110 УХЛ1	0,2	(110000/√3)/(100/√3)	24218-13		
		ТН	C	НАМИ-110 УХЛ1	0,2	(110000/√3)/(100/√3)	24218-13		
		ТТ	A	ТГФМ-110	0,2S	100/1	52261-12		
		ТТ	B	ТГФМ-110	0,2S	100/1	52261-12		
		ТТ	C	ТГФМ-110	0,2S	100/1	52261-12		
808	ТП Мурлыткино, Т2-110	Счетчик	A1802RALQ-P4GB-DW-4		0,2S/0,5	1	31857-11		
		ТН	A	НАМИ-110 УХЛ1	0,2	(110000/√3)/(100/√3)	24218-13		
		ТН	B	НАМИ-110 УХЛ1	0,2	(110000/√3)/(100/√3)	24218-13		
		ТН	C	НАМИ-110 УХЛ1	0,2	(110000/√3)/(100/√3)	24218-13		
		ТТ	A	ТГФМ-110	0,2S	100/1	52261-12		
		ТТ	B	ТГФМ-110	0,2S	100/1	52261-12		
		ТТ	C	ТГФМ-110	0,2S	100/1	52261-12		
809	ТП Мынкуль, Ф1ПЭ	Счетчик	EA05RL-B-3		0,5S/1,0	1	16666-97		
		ТН	A	НАМИ-10-95УХЛ2	0,5	10000/100	20186-05		
		ТН	B						
		ТН	C						
		ТТ	A	ТВЛМ-10	0,5	150/5	1856-63		
		ТТ	B	-					
		ТТ	C	ТВЛМ-10	0,5	150/5	1856-63		
810	ТП Мынкуль, Ф2ПЭ	Счетчик	EA05RL-B-3		0,5S/1,0	1	16666-97		
		ТН	A	НАМИ-10-95УХЛ2	0,5	10000/100	20186-05		
		ТН	B						
		ТН	C						
		ТТ	A	ТВЛМ-10	0,5	100/5	1856-63		
		ТТ	B	-					
		ТТ	C	ТВЛМ-10	0,5	100/5	1856-63		

Продолжение таблицы 3

1	2	3	4		5	6	7	8	9
811	ТП Мынкуль, ВЛ-222 220кВ	Счетчик	A1802RALQ-P4GB-DW-4		0,2S/0,5	1	31857-06	ЭКОМ-3000 рег. № 17049-14 RTU-327 рег. № 41907-09	ССВ-1Г рег. № 58301-14 УСВ-3 рег. № 51644-12
		ТН	A	НКФ-220-58 У1	0,5	(220000/√3)/(100/√3)	14626-95		
		ТН	B	НКФ-220-58 У1	0,5	(220000/√3)/(100/√3)	14626-95		
		ТН	C	НКФ-220-58 У1	0,5	(220000/√3)/(100/√3)	14626-95		
		ТТ	A	ТФНД-220	0,5	500/5	5218-76		
		ТТ	B	ТФНД-220	0,5	500/5	5218-76		
		ТТ	C	ТФНД-220	0,5	500/5	5218-76		
812	ТП Мынкуль, ВЛ-224 220кВ	Счетчик	A1802RALQ-P4GB-DW-4		0,2S/0,5	1	31857-06		
		ТН	A	НКФ-220-58 У1	0,5	(220000/√3)/(100/√3)	14626-95		
		ТН	B	НКФ-220-58 У1	0,5	(220000/√3)/(100/√3)	14626-95		
		ТН	C	НКФ-220-58 У1	0,5	(220000/√3)/(100/√3)	14626-95		
		ТТ	A	ТФНД-220	0,5	500/5	5218-76		
		ТТ	B	ТФНД-220	0,5	500/5	5218-76		
		ТТ	C	ТФНД-220	0,5	500/5	5218-76		
813	ТП Мыски, Ф3-10	Счетчик	EA05RL-B-3		0,5S/1,0	1	16666-97		
		ТН	A	ЗНОЛ.06-10У3	0,5	(10000/√3)/(100/√3)	3344-04		
		ТН	B	ЗНОЛ.06-10У3	0,5	(10000/√3)/(100/√3)	3344-04		
		ТН	C	ЗНОЛ.06-10У3	0,5	(10000/√3)/(100/√3)	3344-04		
		ТТ	A	ТПЛ-10	0,5	100/5	1276-59		
		ТТ	B	-					
		ТТ	C	ТПЛ-10	0,5	100/5	1276-59		
814	ТП Мыски, Ф4-10	Счетчик	EA05RL-B-3		0,5S/1,0	1	16666-97		
		ТН	A	ЗНОЛ.06-10У3	0,5	(10000/√3)/(100/√3)	3344-04		
		ТН	B	ЗНОЛ.06-10У3	0,5	(10000/√3)/(100/√3)	3344-04		
		ТН	C	ЗНОЛ.06-10У3	0,5	(10000/√3)/(100/√3)	3344-04		
		ТТ	A	ТПЛ-10	0,5	100/5	1276-59		
		ТТ	B	-					
		ТТ	C	ТПЛ-10	0,5	100/5	1276-59		

Продолжение таблицы 3

1	2	3	4		5	6	7	8	9
815	ТП Мыски, Вв1-35	Счетчик	A1802RALXQ-P4GB-DW-4		0,2S/0,5	1	31857-06	ЭКОМ-3000 рег. № 17049-14 RTU-327 рег. № 41907-09	ССВ-1Г рег. № 58301-14 УСВ-3 рег. № 51644-12
		ТН	A	НАМИ-35 УХЛ1	0,2	35000/100	19813-09		
		ТН	B						
		ТН	C						
		ТТ	A	ТЛ-ЭК-35-УХЛ-1	0,2S	300/5	62786-15		
		ТТ	B	ТЛ-ЭК-35-УХЛ-1	0,2S	300/5	62786-15		
		ТТ	C	ТЛ-ЭК-35-УХЛ-1	0,2S	300/5	62786-15		
816	ТП Мыски, Вв2-35	Счетчик	A1802RALXQ-P4GB-DW-4		0,2S/0,5	1	31857-06		
		ТН	A	НАМИ-35 УХЛ1	0,2	35000/100	19813-09		
		ТН	B						
		ТН	C						
		ТТ	A	ТЛ-ЭК-35-УХЛ-1	0,2S	300/5	62786-15		
		ТТ	B	ТЛ-ЭК-35-УХЛ-1	0,2S	300/5	62786-15		
		ТТ	C	ТЛ-ЭК-35-УХЛ-1	0,2S	300/5	62786-15		
817	ТП Называевская, Ф1-10	Счетчик	EA05RL-B-3		0,5S/1,0	1	16666-97		
		ТН	A	НАМИ-10-95УХЛ2	0,5	10000/100	20186-05		
		ТН	B						
		ТН	C						
		ТТ	A	ТПФМ-10	0,5	75/5	814-53		
		ТТ	B	-					
		ТТ	C	ТПФМ-10	0,5	75/5	814-53		
818	ТП Называевская, Ф2-10	Счетчик	EA05RL-B-3		0,5S/1,0	1	16666-97		
		ТН	A	НАМИ-10-95УХЛ2	0,5	10000/100	20186-05		
		ТН	B						
		ТН	C						
		ТТ	A	ТПЛ-10	0,5	300/5	1276-59		
		ТТ	B	-					
		ТТ	C	ТПЛ-10	0,5	300/5	1276-59		

Продолжение таблицы 3

1	2	3	4		5	6	7	8	9
819	ТП Называевская, Ф2ПЭ	Счетчик	EA05RL-B-3		0,5S/1,0	1	16666-97	ЭКОМ-3000 рег. № 17049-14 RTU-327 рег. № 41907-09	ССВ-1Г рег. № 58301-14 УСВ-3 рег. № 51644-12
		ТН	А	НАМИ-10-95УХЛ2	0,5	10000/100	20186-05		
		ТН	В						
		ТН	С						
		ТТ	А	ТПЛМ-10	0,5	50/5	2363-68		
		ТТ	В	-					
		ТТ	С	ТПЛМ-10	0,5	50/5	2363-68		
820	ТП Называевская, Ф3-10	Счетчик	EA05RL-B-3		0,5S/1,0	1	16666-97		
		ТН	А	НАМИ-10-95УХЛ2	0,5	10000/100	20186-05		
		ТН	В						
		ТН	С						
		ТТ	А	ТЛО-10	0,2S	200/5	25433-06		
		ТТ	В	-					
		ТТ	С	ТЛО-10	0,2S	200/5	25433-06		
821	ТП Называевская, Ф4-10	Счетчик	EA05RL-B-3		0,5S/1,0	1	16666-97		
		ТН	А	НАМИ-10-95УХЛ2	0,5	10000/100	20186-05		
		ТН	В						
		ТН	С						
		ТТ	А	ТЛО-10	0,2S	300/5	25433-06		
		ТТ	В	-					
		ТТ	С	ТЛО-10	0,2S	300/5	25433-06		
822	ТП Называевская, Ф5-10	Счетчик	EA05RL-B-3		0,5S/1,0	1	16666-97		
		ТН	А	НАМИ-10-95УХЛ2	0,5	10000/100	20186-05		
		ТН	В						
		ТН	С						
		ТТ	А	ТЛО-10	0,2S	200/5	25433-06		
		ТТ	В	-					
		ТТ	С	ТЛО-10	0,2S	200/5	25433-06		

Продолжение таблицы 3

1	2	3	4		5	6	7	8	9
823	ТП Называевская, Ф6-10	Счетчик	EA05RL-B-3		0,5S/1,0	1	16666-97	ЭКОМ-3000 рег. № 17049-14 RTU-327 рег. № 41907-09	ССВ-1Г рег. № 58301-14 УСВ-3 рег. № 51644-12
		ТН	A	НАМИ-10-95УХЛ2	0,5	10000/100	20186-05		
		ТН	B						
		ТН	C						
		ТТ	A	ТОЛ 10-1	0,2S	150/5	15128-03		
		ТТ	B	-					
		ТТ	C	ТОЛ 10-1	0,2S	150/5	15128-03		
824	ТП Называевская, Ф8-10	Счетчик	EA05RL-B-3		0,5S/1,0	1	16666-97		
		ТН	A	НАМИ-10-95УХЛ2	0,5	10000/100	20186-05		
		ТН	B						
		ТН	C						
		ТТ	A	ТПЛ-10	0,5	200/5	1276-59		
		ТТ	B	-					
		ТТ	C	ТПЛ-10	0,5	200/5	1276-59		
825	ТП Называевская, Т1-110 (С133-110)	Счетчик	A1802RALQ-P4GB-DW-4		0,2S/0,5	1	31857-11		
		ТН	A	НАМИ-110 УХЛ1	0,2	(110000/√3)/(100/√3)	24218-08		
		ТН	B	НАМИ-110 УХЛ1	0,2	(110000/√3)/(100/√3)	24218-08		
		ТН	C	НАМИ-110 УХЛ1	0,2	(110000/√3)/(100/√3)	24218-08		
		ТТ	A	ТГФМ-110 II* УХЛ1	0,2S	100/1	36672-08		
		ТТ	B	ТГФМ-110 II* УХЛ1	0,2S	100/1	36672-08		
		ТТ	C	ТГФМ-110 II* УХЛ1	0,2S	100/1	36672-08		
826	ТП Называевская, Т2-110 (С134-110)	Счетчик	A1802RALQ-P4GB-DW-4		0,2S/0,5	1	31857-11		
		ТН	A	НАМИ-110 УХЛ1	0,2	(110000/√3)/(100/√3)	24218-08		
		ТН	B	НАМИ-110 УХЛ1	0,2	(110000/√3)/(100/√3)	24218-08		
		ТН	C	НАМИ-110 УХЛ1	0,2	(110000/√3)/(100/√3)	24218-08		
		ТТ	A	ТГФМ-110 II* УХЛ1	0,2S	100/1	36672-08		
		ТТ	B	ТГФМ-110 II* УХЛ1	0,2S	100/1	36672-08		
		ТТ	C	ТГФМ-110 II* УХЛ1	0,2S	100/1	36672-08		

Продолжение таблицы 3

1	2	3	4		5	6	7	8	9
827	ТП Нацмен, Ф1-10	Счетчик	EA05RL-P1B-4		0,5S/1,0	1	16666-97	ЭКОМ-3000 рег. № 17049-14 RTU-327 рег. № 41907-09	ССВ-1Г рег. № 58301-14 УСВ-3 рег. № 51644-12
		ТН	A	НТМИ-10	0,5	10000/100	831-53		
		ТН	B						
		ТН	C						
		ТТ	A	ТПЛМ-10	0,5	100/5	2363-68		
		ТТ	B	-					
		ТТ	C	ТПЛМ-10	0,5	100/5	2363-68		
828	ТП Нацмен, Ф2-10	Счетчик	EA05RAL-B-4		0,5S/1,0	1	16666-97		
		ТН	A	НТМИ-10	0,5	10000/100	831-53		
		ТН	B						
		ТН	C						
		ТТ	A	ТПЛМ-10	0,5	100/5	2363-68		
		ТТ	B	-					
		ТТ	C	ТПЛМ-10	0,5	100/5	2363-68		
829	ТП Нацмен, Ф3-10	Счетчик	EA05RL-P1B-4		0,5S/1,0	1	16666-97		
		ТН	A	НТМИ-10	0,5	10000/100	831-53		
		ТН	B						
		ТН	C						
		ТТ	A	ТЛП-10 22	0,2S	150/5	30709-05		
		ТТ	B	-					
		ТТ	C	ТЛП-10 22	0,2S	150/5	30709-05		
830	ТП Нацмен, Ф4-10	Счетчик	EA05RL-P1B-4		0,5S/1,0	1	16666-97		
		ТН	A	НТМИ-10	0,5	10000/100	831-53		
		ТН	B						
		ТН	C						
		ТТ	A	ТЛО-10-1	0,2S	300/5	25433-03		
		ТТ	B	-					
		ТТ	C	ТЛО-10-1	0,2S	300/5	25433-03		

Продолжение таблицы 3

1	2	3	4		5	6	7	8	9
831	ТП Нацмен, Ф5-10	Счетчик	EA05RL-P1B-4		0,5S/1,0	1	16666-97	ЭКОМ-3000 рег. № 17049-14 RTU-327 рег. № 41907-09	ССВ-1Г рег. № 58301-14 УСВ-3 рег. № 51644-12
		ТН	A	НТМИ-10	0,5	10000/100	831-53		
		ТН	B						
		ТН	C						
		ТТ	A	ТЛО-10-1	0,2S	300/5	25433-03		
		ТТ	B	-					
		ТТ	C	ТЛО-10-1	0,2S	300/5	25433-03		
832	ТП Нацмен, Ф6-10	Счетчик	EA05RL-B-3		0,5S/1,0	1	16666-97		
		ТН	A	НТМИ-10	0,5	10000/100	831-53		
		ТН	B						
		ТН	C						
		ТТ	A	ТЛП-10 22	0,2S	150/5	30709-05		
		ТТ	B	-					
		ТТ	C	ТЛП-10 22	0,2S	150/5	30709-05		
833	ТП Нацмен, Т1-110	Счетчик	A1802RALQ-P4GB-DW-4		0,2S/0,5	1	31857-11		
		ТН	A	НАМИ-110 УХЛ1	0,2	(110000/√3)/(100/√3)	24218-08		
		ТН	B	НАМИ-110 УХЛ1	0,2	(110000/√3)/(100/√3)	24218-08		
		ТН	C	НАМИ-110 УХЛ1	0,2	(110000/√3)/(100/√3)	24218-08		
		ТТ	A	ТГФМ-110 II*	0,2S	50/1	36672-08		
		ТТ	B	ТГФМ-110 II*	0,2S	50/1	36672-08		
		ТТ	C	ТГФМ-110 II*	0,2S	50/1	36672-08		
834	ТП Нацмен, Т2-110	Счетчик	A1802RALQ-P4GB-DW-4		0,2S/0,5	1	31857-11		
		ТН	A	НАМИ-110 УХЛ1	0,2	(110000/√3)/(100/√3)	24218-08		
		ТН	B	НАМИ-110 УХЛ1	0,2	(110000/√3)/(100/√3)	24218-08		
		ТН	C	НАМИ-110 УХЛ1	0,2	(110000/√3)/(100/√3)	24218-08		
		ТТ	A	ТГФМ-110 II*	0,2S	50/1	36672-08		
		ТТ	B	ТГФМ-110 II*	0,2S	50/1	36672-08		
		ТТ	C	ТГФМ-110 II*	0,2S	50/1	36672-08		

Продолжение таблицы 3

1	2	3	4		5	6	7	8	9
835	ТП Непрерывка, Ф2ПЭ	Счетчик	EA02RL-P1B-3		0,2S/0,5	1	16666-97	ЭКОМ-3000 рег. № 17049-14 RTU-327 рег. № 41907-09	ССВ-1Г рег. № 58301-14 УСВ-3 рег. № 51644-12
		ТН	A	ЗНОЛ.06-10У3	0,5	(10000/√3)/(100/√3)	3344-04		
		ТН	B	ЗНОЛ.06-10У3	0,5	(10000/√3)/(100/√3)	3344-04		
		ТН	C	ЗНОЛ.06-10У3	0,5	(10000/√3)/(100/√3)	3344-04		
		ТТ	A	ТПЛ-10У3	0,5	100/5	1276-59		
		ТТ	B	-					
		ТТ	C	ТПЛ-10У3	0,5	100/5	1276-59		
836	ТП Непрерывка, Ф3-10	Счетчик	EA05RL-B-3		0,5S	1	16666-97		
		ТН	A	ЗНОЛ.06-10У3	0,5	(10000/√3)/(100/√3)	3344-04		
		ТН	B	ЗНОЛ.06-10У3	0,5	(10000/√3)/(100/√3)	3344-04		
		ТН	C	ЗНОЛ.06-10У3	0,5	(10000/√3)/(100/√3)	3344-04		
		ТТ	A	ТЛО-10-3	0,5	100/5	25433-06		
		ТТ	B	-					
		ТТ	C	ТЛО-10-3	0,5	100/5	25433-06		
837	ТП Непрерывка, Ф4-10	Счетчик	EA02RL-P1B-3		0,2S/0,5	1	16666-97		
		ТН	A	ЗНОЛ.06-10У3	0,5	(10000/√3)/(100/√3)	3344-04		
		ТН	B	ЗНОЛ.06-10У3	0,5	(10000/√3)/(100/√3)	3344-04		
		ТН	C	ЗНОЛ.06-10У3	0,5	(10000/√3)/(100/√3)	3344-04		
		ТТ	A	ТПЛ-10-М	0,2S	200/5	22192-07		
		ТТ	B	-					
		ТТ	C	ТПЛ-10-М	0,2S	200/5	22192-07		
838	ТП Непрерывка, Т1-110	Счетчик	A1802RALQ-P4GB-DW-4		0,2S/0,5	1	31857-11		
		ТН	A	НАМИ-110 УХЛ1	0,2	(110000/√3)/(100/√3)	24218-08		
		ТН	B	НАМИ-110 УХЛ1	0,2	(110000/√3)/(100/√3)	24218-08		
		ТН	C	НАМИ-110 УХЛ1	0,2	(110000/√3)/(100/√3)	24218-08		
		ТТ	A	ТГФМ-110	0,2S	100/1	52261-12		
		ТТ	B	ТГФМ-110	0,2S	100/1	52261-12		
		ТТ	C	ТГФМ-110	0,2S	100/1	52261-12		

Продолжение таблицы 3

1	2	3	4		5	6	7	8	9
839	ТП Непрерывка, Т2-110	Счетчик	A1802RALQ-P4GB-DW-4		0,2S/0,5	1	31857-11	ЭКОМ-3000 рег. № 17049-14 RTU-327 рег. № 41907-09	ССВ-1Г рег. № 58301-14 УСВ-3 рег. № 51644-12
		ТН	A	НАМИ-110 УХЛ1	0,2	(110000/√3)/(100/√3)	24218-08		
		ТН	B	НАМИ-110 УХЛ1	0,2	(110000/√3)/(100/√3)	24218-08		
		ТН	C	НАМИ-110 УХЛ1	0,2	(110000/√3)/(100/√3)	24218-08		
		ТТ	A	ТГФМ-110	0,2S	100/1	52261-12		
		ТТ	B	ТГФМ-110	0,2S	100/1	52261-12		
		ТТ	C	ТГФМ-110	0,2S	100/1	52261-12		
840	ТП Новогутово, ТСН1-0.22	Счетчик	EA05RAL-B-4		0,5S/1,0	1	16666-97		
		ТН	A	-					
		ТН	B	-					
		ТН	C	-					
		ТТ	A	Т-0,66У3	0,5	150/5	15764-96		
		ТТ	B	Т-0,66У3	0,5	150/5	15764-96		
		ТТ	C	Т-0,66У3	0,5	150/5	15764-96		
841	ТП Новогутово, Т1-110	Счетчик	A1802RALQ-P4GB-DW-4		0,2S/0,5	1	31857-11		
		ТН	A	НАМИ-110 УХЛ1	0,2	(110000/√3)/(100/√3)	60353-15		
		ТН	B	НАМИ-110 УХЛ1	0,2	(110000/√3)/(100/√3)	60353-15		
		ТН	C	НАМИ-110 УХЛ1	0,2	(110000/√3)/(100/√3)	60353-15		
		ТТ	A	ТГФМ-110	0,2S	75/1	52261-12		
		ТТ	B	ТГФМ-110	0,2S	75/1	52261-12		
		ТТ	C	ТГФМ-110	0,2S	75/1	52261-12		
842	ТП Новокиевская, Ф1-10	Счетчик	EA05RL-B-3		0,5S/1,0	1	16666-97		
		ТН	A	НАМИ-10-95УХЛ2	0,5	10000/100	20186-05		
		ТН	B						
		ТН	C						
		ТТ	A	ТЛО-10	0,2S	100/5	25433-03		
		ТТ	B	-					
		ТТ	C	ТЛО-10	0,2S	100/5	25433-03		

Продолжение таблицы 3

1	2	3	4		5	6	7	8	9
843	ТП Новокиевская, Ф1ПЭ	Счетчик	EA05RL-B-3		0,5S/1,0	1	16666-97	ЭКОМ-3000 рег. № 17049-14 RTU-327 рег. № 41907-09	ССВ-1Г рег. № 58301-14 УСВ-3 рег. № 51644-12
		ТН	A	НАМИ-10-95УХЛ2	0,5	10000/100	20186-05		
		ТН	B						
		ТН	C						
		ТТ	A	ТПЛ-10У3	0,5	100/5	1276-59		
		ТТ	B	-					
		ТТ	C	ТПЛ-10У3	0,5	100/5	1276-59		
844	ТП Новокиевская, Ф2-10	Счетчик	EA05RL-B-3		0,5S/1,0	1	16666-97		
		ТН	A	НАМИ-10-95УХЛ2	0,5	10000/100	20186-05		
		ТН	B						
		ТН	C						
		ТТ	A	ТЛО-10	0,2S	100/5	25433-03		
		ТТ	B	-					
		ТТ	C	ТЛО-10	0,2S	100/5	25433-03		
845	ТП Новокиевская, Ф2ПЭ	Счетчик	EA05RL-B-3		0,5S/1,0	1	16666-97		
		ТН	A	НАМИ-10-95УХЛ2	0,5	10000/100	20186-05		
		ТН	B						
		ТН	C						
		ТТ	A	ТПЛ-10У3	0,5	50/5	1276-59		
		ТТ	B	-					
		ТТ	C	ТПЛ-10У3	0,5	50/5	1276-59		
846	ТП Новокиевская, Ф18Ц-35	Счетчик	A1802RALQ-P4GB-DW-4		0,2S/0,5	1	31857-06		
		ТН	A	НАМИ-35 УХЛ1	0,2	35000/100	60002-15		
		ТН	B						
		ТН	C						
		ТТ	A	STSM-38	0,2S	75/1	37491-08		
		ТТ	B	STSM-38	0,2S	75/1	37491-08		
		ТТ	C	STSM-38	0,2S	75/1	37491-08		

Продолжение таблицы 3

1	2	3	4		5	6	7	8	9
847	ТП Новокиевская, С32-110	Счетчик	A1802RALQ-P4GB-DW-4		0,2S/0,5	1	31857-06	ЭКОМ-3000 рег. № 17049-14 RTU-327 рег. № 41907-09	ССВ-1Г рег. № 58301-14 УСВ-3 рег. № 51644-12
		ТН	А	НАМИ-110 УХЛ1	0,2	(110000/√3)/(100/√3)	24218-08		
		ТН	В	НАМИ-110 УХЛ1	0,2	(110000/√3)/(100/√3)	24218-08		
		ТН	С	НАМИ-110 УХЛ1	0,2	(110000/√3)/(100/√3)	24218-08		
		ТТ	А	ТГФМ-110 II* УХЛ1	0,2S	100/1	36672-08		
		ТТ	В	ТГФМ-110 II* УХЛ1	0,2S	100/1	36672-08		
		ТТ	С	ТГФМ-110 II* УХЛ1	0,2S	100/1	36672-08		
848	ТП Новокиевская, С31-110	Счетчик	A1802RALQ-P4GB-DW-4		0,2S/0,5	1	31857-06		
		ТН	А	НАМИ-110 УХЛ1	0,2	(110000/√3)/(100/√3)	24218-08		
		ТН	В	НАМИ-110 УХЛ1	0,2	(110000/√3)/(100/√3)	24218-08		
		ТН	С	НАМИ-110 УХЛ1	0,2	(110000/√3)/(100/√3)	24218-08		
		ТТ	А	ТГФМ-110 II* УХЛ1	0,2S	100/1	36672-08		
		ТТ	В	ТГФМ-110 II* УХЛ1	0,2S	100/1	36672-08		
		ТТ	С	ТГФМ-110 II* УХЛ1	0,2S	100/1	36672-08		
849	ТП Новокузнецк-Северный, Вв1-10	Счетчик	EA05RL-B-3		0,5S/1,0	1	16666-97		
		ТН	А	ЗНОЛ.06-10У3	0,5	(10000/√3)/(100/√3)	3344-04		
		ТН	В	ЗНОЛ.06-10У3	0,5	(10000/√3)/(100/√3)	3344-04		
		ТН	С	ЗНОЛ.06-10У3	0,5	(10000/√3)/(100/√3)	3344-04		
		ТТ	А	ТЛП-10-3	0,2S	1000/5	30709-11		
		ТТ	В	-					
		ТТ	С	ТЛП-10-3	0,2S	1000/5	30709-11		
850	ТП Новокузнецк-Северный, Вв2-10	Счетчик	EA05RL-B-3		0,5S/1,0	1	16666-97		
		ТН	А	ЗНОЛ.06-10У3	0,5	(10000/√3)/(100/√3)	3344-04		
		ТН	В	ЗНОЛ.06-10У3	0,5	(10000/√3)/(100/√3)	3344-04		
		ТН	С	ЗНОЛ.06-10У3	0,5	(10000/√3)/(100/√3)	3344-04		
		ТТ	А	ТЛП-10-3	0,2S	1000/5	30709-11		
		ТТ	В	-					
		ТТ	С	ТЛП-10-3	0,2S	1000/5	30709-11		

Продолжение таблицы 3

1	2	3	4		5	6	7	8	9
851	ТП Новокузнецк-Северный, Ф1-10	Счетчик	EA02RL-P1B-3		0,2S/0,5	1	16666-97	ЭКОМ-3000 рег. № 17049-14 RTU-327 рег. № 41907-09	ССВ-1Г рег. № 58301-14 УСВ-3 рег. № 51644-12
		ТН	A	ЗНОЛ.06-10У3	0,5	(10000/√3)/(100/√3)	3344-04		
		ТН	B	ЗНОЛ.06-10У3	0,5	(10000/√3)/(100/√3)	3344-04		
		ТН	C	ЗНОЛ.06-10У3	0,5	(10000/√3)/(100/√3)	3344-04		
		ТТ	A	ТПЛ-10	0,5	100/5	1276-59		
		ТТ	B	-					
		ТТ	C	ТПЛ-10	0,5	100/5	1276-59		
852	ТП Новокузнецк-Северный, Ф19-10	Счетчик	A1805RALXQ-P4GB-DW-4		0,5S/1,0	1	31857-11		
		ТН	A	ЗНОЛ.06-10У3	0,5	(10000/√3)/(100/√3)	3344-04		
		ТН	B	ЗНОЛ.06-10У3	0,5	(10000/√3)/(100/√3)	3344-04		
		ТН	C	ЗНОЛ.06-10У3	0,5	(10000/√3)/(100/√3)	3344-04		
		ТТ	A	ТЛО-10 М1АС	0,5S	100/5	25433-11		
		ТТ	B	ТЛО-10 М1АС	0,5S	100/5	25433-11		
		ТТ	C	ТЛО-10 М1АС	0,5S	100/5	25433-11		
853	ТП Новокузнецк-Северный, Ф2-10	Счетчик	EA05RL-B-3		0,5S/1,0	1	16666-97		
		ТН	A	ЗНОЛ.06-10У3	0,5	(10000/√3)/(100/√3)	3344-04		
		ТН	B	ЗНОЛ.06-10У3	0,5	(10000/√3)/(100/√3)	3344-04		
		ТН	C	ЗНОЛ.06-10У3	0,5	(10000/√3)/(100/√3)	3344-04		
		ТТ	A	ТПЛ-10-М	0,5	100/5	22192-01		
		ТТ	B	-					
		ТТ	C	ТПЛ-10-М	0,5	100/5	22192-01		
854	ТП Новокузнецк-Северный, Ф3-10	Счетчик	EA05RL-B-3		0,5S/1,0	1	16666-97		
		ТН	A	ЗНОЛ.06-10У3	0,5	(10000/√3)/(100/√3)	3344-04		
		ТН	B	ЗНОЛ.06-10У3	0,5	(10000/√3)/(100/√3)	3344-04		
		ТН	C	ЗНОЛ.06-10У3	0,5	(10000/√3)/(100/√3)	3344-04		
		ТТ	A	ТЛП-10 21	0,5S	75/5	30709-05		
		ТТ	B	-					
		ТТ	C	ТЛП-10 21	0,5S	75/5	30709-05		

Продолжение таблицы 3

1	2	3	4		5	6	7	8	9
855	ТП Новокузнецк-Северный, Ф4-10	Счетчик	EA05RL-B-3		0,5S/1,0	1	16666-97	ЭКОМ-3000 рег. № 17049-14 RTU-327 рег. № 41907-09	ССВ-1Г рег. № 58301-14 УСВ-3 рег. № 51644-12
		ТН	А	ЗНОЛ.06-10У3	0,5	(10000/√3)/(100/√3)	3344-04		
		ТН	В	ЗНОЛ.06-10У3	0,5	(10000/√3)/(100/√3)	3344-04		
		ТН	С	ЗНОЛ.06-10У3	0,5	(10000/√3)/(100/√3)	3344-04		
		ТТ	А	ТЛО-10-3 У3	0,2S	100/5	25433-03		
		ТТ	В	-					
		ТТ	С	ТЛО-10-3 У3	0,2S	100/5	25433-03		
856	ТП Новокузнецк-Северный, Ф6-10	Счетчик	EA05RL-B-3		0,5S/1,0	1	16666-97		
		ТН	А	ЗНОЛ.06-10У3	0,5	(10000/√3)/(100/√3)	3344-04		
		ТН	В	ЗНОЛ.06-10У3	0,5	(10000/√3)/(100/√3)	3344-04		
		ТН	С	ЗНОЛ.06-10У3	0,5	(10000/√3)/(100/√3)	3344-04		
		ТТ	А	ТПЛ-10	0,5	75/5	1276-59		
		ТТ	В	-					
		ТТ	С	ТПЛ-10	0,5	75/5	1276-59		
857	ТП Новокузнецк-Сортировочный, Ф11-6	Счетчик	EA02RL-P1B-3		0,2S/0,5	1	16666-97		
		ТН	А	НТМИ-6	0,5	6000/100	831-53		
		ТН	В						
		ТН	С						
		ТТ	А	ТЛО-10-1	0,2S	75/5	25433-06		
		ТТ	В	-					
		ТТ	С	ТЛО-10-1	0,2S	75/5	25433-06		
858	ТП Новокузнецк-Сортировочный, Ф1-6	Счетчик	EA02RL-P1B-3		0,2S/0,5	1	16666-97		
		ТН	А	НТМИ-6	0,5	6000/100	831-53		
		ТН	В						
		ТН	С						
		ТТ	А	ТЛО-10	0,2S	200/5	25433-03		
		ТТ	В	-					
		ТТ	С	ТЛО-10	0,2S	200/5	25433-03		

Продолжение таблицы 3

1	2	3	4		5	6	7	8	9
859	ТП Новокузнецк-Сортировочный, Ф2-6	Счетчик	EA05RL-P1B-4		0,5S/1,0	1	16666-97	ЭКОМ-3000 рег. № 17049-14 RTU-327 рег. № 41907-09	ССВ-1Г рег. № 58301-14 УСВ-3 рег. № 51644-12
		ТН	A	НТМИ-6	0,5	6000/100	831-53		
		ТН	B						
		ТН	C						
		ТТ	A	ТПЛ-10	0,5	300/5	1276-59		
		ТТ	B	-					
		ТТ	C	ТПЛ-10	0,5	300/5	1276-59		
860	ТП Новокузнецк-Сортировочный, Ф3-6	Счетчик	EA02RL-P1B-3		0,2S/0,5	1	16666-97		
		ТН	A	НТМИ-6	0,5	6000/100	831-53		
		ТН	B						
		ТН	C						
		ТТ	A	ТЛО-10	0,2S	100/5	25433-03		
		ТТ	B	-					
		ТТ	C	ТЛО-10	0,2S	100/5	25433-03		
861	ТП Новокузнецк-Сортировочный, Ф4-6	Счетчик	EA02RL-P1B-3		0,2S/0,5	1	16666-97		
		ТН	A	НТМИ-6	0,5	6000/100	831-53		
		ТН	B						
		ТН	C						
		ТТ	A	ТПЛ-10	0,5	200/5	1276-59		
		ТТ	B	-					
		ТТ	C	ТПЛ-10	0,5	200/5	1276-59		
862	ТП Новокузнецк-Сортировочный, Ф6-6	Счетчик	EA02RL-P1B-3		0,2S/0,5	1	16666-97		
		ТН	A	НТМИ-6	0,5	6000/100	831-53		
		ТН	B						
		ТН	C						
		ТТ	A	ТЛО-10	0,2S	300/5	25433-03		
		ТТ	B	-					
		ТТ	C	ТЛО-10	0,2S	300/5	25433-03		

Продолжение таблицы 3

1	2	3	4		5	6	7	8	9
863	ТП Новокузнецк-Сортировочный, Ф7-6	Счетчик	EA02RL-P1B-3		0,2S/0,5	1	16666-97	ЭКОМ-3000 рег. № 17049-14 RTU-327 рег. № 41907-09	ССВ-1Г рег. № 58301-14 УСВ-3 рег. № 51644-12
		ТН	A	НТМИ-6	0,5	6000/100	831-53		
		ТН	B						
		ТН	C						
		ТТ	A	ТЛО-10	0,2S	200/5	25433-03		
		ТТ	B	-					
		ТТ	C	ТЛО-10	0,2S	200/5	25433-03		
864	ТП Новокузнецк-Сортировочный, Ф9-6	Счетчик	EA05RL-B-3		0,5S/1,0	1	16666-97		
		ТН	A	НТМИ-6	0,5	6000/100	831-53		
		ТН	B						
		ТН	C						
		ТТ	A	ТЛО-10-3	0,2S	100/5	25433-03		
		ТТ	B	-					
		ТТ	C	ТЛО-10-3	0,2S	100/5	25433-03		
865	ТП Новокузнецк-Сортировочный, Т1-110	Счетчик	A1802RALQ-P4GB-DW-4		0,2S/0,5	1	31857-11		
		ТН	A	НАМИ-110 УХЛ1	0,2	(110000/√3)/(100/√3)	24218-08		
		ТН	B	НАМИ-110 УХЛ1	0,2	(110000/√3)/(100/√3)	24218-08		
		ТН	C	НАМИ-110 УХЛ1	0,2	(110000/√3)/(100/√3)	24218-08		
		ТТ	A	ТГФМ-110 II*	0,2S	100/1	36672-08		
		ТТ	B	ТГФМ-110 II*	0,2S	100/1	36672-08		
		ТТ	C	ТГФМ-110 II*	0,2S	100/1	36672-08		
866	ТП Новокузнецк-Сортировочный, Т2-110	Счетчик	A1802RALQ-P4GB-DW-4		0,2S/0,5	1	31857-11		
		ТН	A	НАМИ-110 УХЛ1	0,2	(110000/√3)/(100/√3)	24218-08		
		ТН	B	НАМИ-110 УХЛ1	0,2	(110000/√3)/(100/√3)	24218-08		
		ТН	C	НАМИ-110 УХЛ1	0,2	(110000/√3)/(100/√3)	24218-08		
		ТТ	A	ТГФМ-110 II*	0,2S	100/1	36672-08		
		ТТ	B	ТГФМ-110 II*	0,2S	100/1	36672-08		
		ТТ	C	ТГФМ-110 II*	0,2S	100/1	36672-08		

Продолжение таблицы 3

1	2	3	4		5	6	7	8	9
867	ТП Новоселецк, Ф1-10	Счетчик	EA05RL-B-3		0,5S/1,0	1	16666-97	ЭКОМ-3000 рег. № 17049-14 RTU-327 рег. № 41907-09	ССВ-1Г рег. № 58301-14 УСВ-3 рег. № 51644-12
		ТН	A	НАМИ-10-95УХЛ2	0,5	10000/100	20186-05		
		ТН	B						
		ТН	C						
		ТТ	A	ТЛО-10-3	0,2S	300/5	25433-06		
		ТТ	B	-					
		ТТ	C	ТЛО-10-3	0,2S	300/5	25433-06		
868	ТП Новоселецк, Ф1ПЭ	Счетчик	EA05RL-B-3		0,5S/1,0	1	16666-97		
		ТН	A	НАМИ-10-95УХЛ2	0,5	10000/100	20186-05		
		ТН	B						
		ТН	C						
		ТТ	A	ТПЛ-10	0,5	300/5	1276-59		
		ТТ	B	-					
		ТТ	C	ТПЛ-10	0,5	300/5	1276-59		
869	ТП Новоселецк, Ф2-10	Счетчик	EA05RL-B-3		0,5S/1,0	1	16666-97		
		ТН	A	НАМИ-10-95УХЛ2	0,5	10000/100	20186-05		
		ТН	B						
		ТН	C						
		ТТ	A	ТЛО-10-3	0,2S	300/5	25433-06		
		ТТ	B	-					
		ТТ	C	ТЛО-10-3	0,2S	300/5	25433-06		
870	ТП Новоселецк, Ф2ПЭ	Счетчик	EA05RL-B-3		0,5S/1,0	1	16666-97		
		ТН	A	НАМИ-10-95УХЛ2	0,5	10000/100	20186-05		
		ТН	B						
		ТН	C						
		ТТ	A	ТПЛ-10У3	0,5	300/5	1276-59		
		ТТ	B	-					
		ТТ	C	ТПЛ-10У3	0,5	300/5	1276-59		

Продолжение таблицы 3

1	2	3	4		5	6	7	8	9
871	ТП Новоселецк, Ф4-10	Счетчик	EA05RL-B-3		0,5S/1,0	1	16666-97	ЭКОМ-3000 рег. № 17049-14 RTU-327 рег. № 41907-09	ССВ-1Г рег. № 58301-14 УСВ-3 рег. № 51644-12
		ТН	А	НАМИ-10-95УХЛ2	0,5	10000/100	20186-05		
		ТН	В						
		ТН	С						
		ТТ	А	ТЛО-10-3	0,2S	100/5	25433-06		
		ТТ	В	-					
		ТТ	С	ТЛО-10-3	0,2S	100/5	25433-06		
872	ТП Новоселецк, Вв1-110	Счетчик	A1802RALXQ-P4GB-DW-4		0,2S/0,5	1	31857-11		
		ТН	А	НАМИ-110 УХЛ1	0,2	(110000/√3)/(100/√3)	24218-13		
		ТН	В	НАМИ-110 УХЛ1	0,2	(110000/√3)/(100/√3)	24218-13		
		ТН	С	НАМИ-110 УХЛ1	0,2	(110000/√3)/(100/√3)	24218-13		
		ТТ	А	ТОГФМ-110	0,2S	100/1	53344-13		
		ТТ	В	ТОГФМ-110	0,2S	100/1	53344-13		
		ТТ	С	ТОГФМ-110	0,2S	100/1	53344-13		
873	ТП Новоселецк, Вв2-110	Счетчик	A1802RALXQ-P4GB-DW-4		0,2S/0,5	1	31857-11		
		ТН	А	НАМИ-110 УХЛ1	0,2	(110000/√3)/(100/√3)	24218-13		
		ТН	В	НАМИ-110 УХЛ1	0,2	(110000/√3)/(100/√3)	24218-13		
		ТН	С	НАМИ-110 УХЛ1	0,2	(110000/√3)/(100/√3)	24218-13		
		ТТ	А	ТОГФМ-110	0,2S	100/1	53344-13		
		ТТ	В	ТОГФМ-110	0,2S	100/1	53344-13		
		ТТ	С	ТОГФМ-110	0,2S	100/1	53344-13		
874	ТП Новосибирск-Главный, ПВ1	Счетчик	EA05RL-P1B-3		0,5S/1,0	1	16666-97		
		ТН	А	НТМИ-6-66	0,5	6000/100	2611-70		
		ТН	В						
		ТН	С						
		ТТ	А	ТПОЛ-10	0,5	1000/5	1261-59		
		ТТ	В	-					
		ТТ	С	ТПОЛ-10	0,5	1000/5	1261-59		

Продолжение таблицы 3

1	2	3	4		5	6	7	8	9
875	ТП Новосибирск-Главный, ПВ2	Счетчик	EA05RL-P1B-3		0,5S/1,0	1	16666-97	ЭКОМ-3000 рег. № 17049-14 RTU-327 рег. № 41907-09	ССВ-1Г рег. № 58301-14 УСВ-3 рег. № 51644-12
		ТН	A	НТМИ-6-66	0,5	6000/100	2611-70		
		ТН	B						
		ТН	C						
		ТТ	A	ТПОЛ-10	0,5	800/5	1261-59		
		ТТ	B	-					
		ТТ	C	ТПОЛ-10	0,5	800/5	1261-59		
876	ТП Новосибирск-Главный, Ф2ПЭ-6	Счетчик	EA05RL-P1B-3		0,5S/1,0	1	16666-97		
		ТН	A	НТМИ-6-66	0,5	6000/100	2611-70		
		ТН	B						
		ТН	C						
		ТТ	A	ТПЛ-10-М	0,5	100/5	22192-01		
		ТТ	B	-					
		ТТ	C	ТПЛ-10-М	0,5	100/5	22192-01		
877	ТП Новосибирск-Главный, Ф3-6	Счетчик	EA05RL-P1B-3		0,5S/1,0	1	16666-97		
		ТН	A	НТМИ-6-66	0,5	6000/100	2611-70		
		ТН	B						
		ТН	C						
		ТТ	A	ТПЛ-10-М	0,5	75/5	22192-01		
		ТТ	B	-					
		ТТ	C	ТПЛ-10-М	0,5	75/5	22192-01		
878	ТП Новосибирск-Главный, Ф609(Вв-1)	Счетчик	EA02RL-P1B-3		0,2S/0,5	1	16666-97		
		ТН	A	НТМИ-6-66	0,5	6000/100	2611-70		
		ТН	B						
		ТН	C						
		ТТ	A	ТЛО-10	0,2S	1000/5	25433-06		
		ТТ	B	-					
		ТТ	C	ТЛО-10	0,2S	1000/5	25433-06		

Продолжение таблицы 3

1	2	3	4		5	6	7	8	9
879	ТП Новосибирск-Главный, Ф617(Вв-2)	Счетчик	EA02RL-P1B-3		0,2S/0,5	1	16666-97	ЭКОМ-3000 рег. № 17049-14 RTU-327 рег. № 41907-09	ССВ-1Г рег. № 58301-14 УСВ-3 рег. № 51644-12
		ТН	А	НТМИ-6-66	0,5	6000/100	2611-70		
		ТН	В						
		ТН	С						
		ТТ	А	ТЛО-10	0,2S	1000/5	25433-06		
		ТТ	В	-					
		ТТ	С	ТЛО-10	0,2S	1000/5	25433-06		
880	ТП Новосибирск-Главный, ФЗПЭ	Счетчик	EA05RL-P1B-3		0,5S/1,0	1	16666-97		
		ТН	А	НТМИ-6-66	0,5	6000/100	2611-70		
		ТН	В						
		ТН	С						
		ТТ	А	ТПЛ-10-М	0,5S	300/5	22192-07		
		ТТ	В	-					
		ТТ	С	ТПЛ-10-М	0,5S	300/5	22192-07		
881	ТП Новоуральск, Ф1-10	Счетчик	EA05RL-B-3		0,5S/1,0	1	16666-97		
		ТН	А	НАМИ-10-95УХЛ2	0,5	10000/100	20186-05		
		ТН	В						
		ТН	С						
		ТТ	А	ТЛО-10	0,2S	200/5	25433-06		
		ТТ	В	-					
		ТТ	С	ТЛО-10	0,2S	200/5	25433-06		
882	ТП Новоуральск, Ф1ПЭ	Счетчик	EA05RL-B-3		0,5S/1,0	1	16666-97		
		ТН	А	НАМИ-10-95УХЛ2	0,5	10000/100	20186-05		
		ТН	В						
		ТН	С						
		ТТ	А	ТПЛ-10-М	0,5	100/5	22192-07		
		ТТ	В	-					
		ТТ	С	ТПЛМ-10	0,5	100/5	2363-68		

Продолжение таблицы 3

1	2	3	4		5	6	7	8	9
883	ТП Новоуральск, Ф2-10	Счетчик	EA05RL-B-3		0,5S/1,0	1	16666-97	ЭКОМ-3000 рег. № 17049-14 RTU-327 рег. № 41907-09	ССВ-1Г рег. № 58301-14 УСВ-3 рег. № 51644-12
		ТН	A	НАМИ-10-95УХЛ2	0,5	10000/100	20186-05		
		ТН	B						
		ТН	C						
		ТТ	A	ТПЛ-10-М	0,2S	100/5	22192-07		
		ТТ	B	-					
		ТТ	C	ТПЛ-10-М	0,2S	100/5	22192-07		
884	ТП Новоуральск, Ф2ПЭ	Счетчик	EA05RL-B-3		0,5S/1,0	1	16666-97		
		ТН	A	НАМИ-10-95УХЛ2	0,5	10000/100	20186-05		
		ТН	B						
		ТН	C						
		ТТ	A	ТПЛ-10	0,5	100/5	1276-59		
		ТТ	B	-					
		ТТ	C	ТПЛ-10	0,5	100/5	1276-59		
885	ТП Новоуральск, Т1-110	Счетчик	A1802RALQ-P4GB-DW-4		0,2S/0,5	1	31857-11		
		ТН	A	НАМИ-110 УХЛ1	0,5	(110000/√3)/(100/√3)	24218-08		
		ТН	B	НАМИ-110 УХЛ1	0,5	(110000/√3)/(100/√3)	24218-08		
		ТН	C	НАМИ-110 УХЛ1	0,5	(110000/√3)/(100/√3)	24218-08		
		ТТ	A	ТГФМ-110 II* УХЛ1	0,2S	100/1	36672-08		
		ТТ	B	ТГФМ-110 II* УХЛ1	0,2S	100/1	36672-08		
		ТТ	C	ТГФМ-110 II* УХЛ1	0,2S	100/1	36672-08		
886	ТП Новоуральск, Т2-110	Счетчик	A1802RALQ-P4GB-DW-4		0,2S/0,5	1	31857-11		
		ТН	A	НАМИ-110 УХЛ1	0,5	(110000/√3)/(100/√3)	24218-08		
		ТН	B	НАМИ-110 УХЛ1	0,5	(110000/√3)/(100/√3)	24218-08		
		ТН	C	НАМИ-110 УХЛ1	0,5	(110000/√3)/(100/√3)	24218-08		
		ТТ	A	ТГФМ-110 II* УХЛ1	0,2S	100/1	36672-08		
		ТТ	B	ТГФМ-110 II* УХЛ1	0,2S	100/1	36672-08		
		ТТ	C	ТГФМ-110 II* УХЛ1	0,2S	100/1	36672-08		

Продолжение таблицы 3

1	2	3		4	5	6	7	8	9
887	ТП О.П. 381км, Ф5-6	Счетчик		EA05RL-P1B-3	0,5S/1,0	1	16666-97	ЭКОМ-3000 рег. № 17049-14 RTU-327 рег. № 41907-09	ССВ-1Г рег. № 58301-14 УСВ-3 рег. № 51644-12
		ТН	A	НАМИ-10-95УХЛ2	0,5	6000/100	20186-05		
		ТН	B						
		ТН	C						
		ТТ	A	ТПЛ-10	0,5	300/5	1276-59		
		ТТ	B	-					
		ТТ	C	ТПЛ-10	0,5	300/5	1276-59		
888	ТП О.П. 381км, Ф6-6	Счетчик		EA05RAL-B-3	0,5S/1,0	1	16666-97		
		ТН	A	НАМИ-10-95УХЛ2	0,5	6000/100	20186-05		
		ТН	B						
		ТН	C						
		ТТ	A	ТПЛ-10	0,5	400/5	1276-59		
		ТТ	B	-					
		ТТ	C	ТПЛ-10	0,5	400/5	1276-59		
889	ТП О.П. 381км, Вв1-35	Счетчик		A1802RALXQ-P4GB-DW-4	0,2S/0,5	1	31857-06		
		ТН	A	ЗНОМ-35-65 У1	0,5	(35000/√3)/(100/√3)	912-70		
		ТН	B	ЗНОМ-35-65 У1	0,5	(35000/√3)/(100/√3)	912-70		
		ТН	C	ЗНОМ-35-65 У1	0,5	(35000/√3)/(100/√3)	912-70		
		ТТ	A	STSM-38	0,2S	300/1	37491-08		
		ТТ	B	STSM-38	0,2S	300/1	37491-08		
		ТТ	C	STSM-38	0,2S	300/1	37491-08		
890	ТП О.П. 381км, Вв2-35	Счетчик		A1802RALXQ-P4GB-DW-4	0,2S/0,5	1	31857-06		
		ТН	A	НАМИ-35 УХЛ1	0,2	35000/100	19813-09		
		ТН	B						
		ТН	C						
		ТТ	A	STSM-38	0,2S	300/1	37491-08		
		ТТ	B	STSM-38	0,2S	300/1	37491-08		
		ТТ	C	STSM-38	0,2S	300/1	37491-08		

Продолжение таблицы 3

1	2	3	4		5	6	7	8	9
891	ТП Обь, Вв1-10	Счетчик	A1805RALQ-P4GB-DW-4		0,5S/1,0	1	31857-11	ЭКОМ-3000 рег. № 17049-14 RTU-327 рег. № 41907-09	ССВ-1Г рег. № 58301-14 УСВ-3 рег. № 51644-12
		ТН	A	ЗНОЛ.06-10У3	0,5	(10000/√3)/(100/√3)	3344-04		
		ТН	B	ЗНОЛ.06-10У3	0,5	(10000/√3)/(100/√3)	3344-04		
		ТН	C	ЗНОЛ.06-10У3	0,5	(10000/√3)/(100/√3)	3344-04		
		ТТ	A	ТОЛ-10-М-3	0,5S	2500/5	47959-11		
		ТТ	B	ТОЛ-10-М-3	0,5S	2500/5	47959-11		
		ТТ	C	ТОЛ-10-М-3	0,5S	2500/5	47959-11		
892	ТП Обь, Вв2-10	Счетчик	EA02RL-P1B-3		0,2S/0,5	1	16666-97		
		ТН	A	ЗНОЛ.06-10У3	0,5	(10000/√3)/(100/√3)	3344-04		
		ТН	B	ЗНОЛ.06-10У3	0,5	(10000/√3)/(100/√3)	3344-04		
		ТН	C	ЗНОЛ.06-10У3	0,5	(10000/√3)/(100/√3)	3344-04		
		ТТ	A	ТОЛ-10-М-3	0,5S	2500/5	47959-11		
		ТТ	B	ТОЛ-10-М-3	0,5S	2500/5	47959-11		
		ТТ	C	ТОЛ-10-М-3	0,5S	2500/5	47959-11		
893	ТП Обь, ПВ1	Счетчик	EA05RL-P1B-3		0,5S/1,0	1	16666-97		
		ТН	A	ЗНОЛ.06-10У3	0,5	(10000/√3)/(100/√3)	3344-04		
		ТН	B	ЗНОЛ.06-10У3	0,5	(10000/√3)/(100/√3)	3344-04		
		ТН	C	ЗНОЛ.06-10У3	0,5	(10000/√3)/(100/√3)	3344-04		
		ТТ	A	ТПОФ-10	0,5	750/5	518-50		
		ТТ	B	-					
		ТТ	C	ТПОФ-10	0,5	750/5	518-50		
894	ТП Обь, ПВ2	Счетчик	EA05RL-P1B-3		0,5S/1,0	1	16666-97		
		ТН	A	ЗНОЛ.06-10У3	0,5	(10000/√3)/(100/√3)	3344-04		
		ТН	B	ЗНОЛ.06-10У3	0,5	(10000/√3)/(100/√3)	3344-04		
		ТН	C	ЗНОЛ.06-10У3	0,5	(10000/√3)/(100/√3)	3344-04		
		ТТ	A	ТПОФ-10	0,5	750/5	518-50		
		ТТ	B	-					
		ТТ	C	ТПОФ-10	0,5	750/5	518-50		

Продолжение таблицы 3

1	2	3	4		5	6	7	8	9
895	ТП Обь, Ф1-10	Счетчик	EA05RL-P1B-3		0,5S/1,0	1	16666-97	ЭКОМ-3000 рег. № 17049-14 RTU-327 рег. № 41907-09	ССВ-1Г рег. № 58301-14 УСВ-3 рег. № 51644-12
		ТН	A	ЗНОЛ.06-10У3	0,5	(10000/√3)/(100/√3)	3344-04		
		ТН	B	ЗНОЛ.06-10У3	0,5	(10000/√3)/(100/√3)	3344-04		
		ТН	C	ЗНОЛ.06-10У3	0,5	(10000/√3)/(100/√3)	3344-04		
		ТТ	A	ТПФМ-10	0,5	100/5	814-53		
		ТТ	B	-					
		ТТ	C	ТПФМ-10	0,5	100/5	814-53		
896	ТП Обь, Ф2-10	Счетчик	EA05RL-P1B-3		0,5S/1,0	1	16666-97		
		ТН	A	ЗНОЛ.06-10У3	0,5	(10000/√3)/(100/√3)	3344-04		
		ТН	B	ЗНОЛ.06-10У3	0,5	(10000/√3)/(100/√3)	3344-04		
		ТН	C	ЗНОЛ.06-10У3	0,5	(10000/√3)/(100/√3)	3344-04		
		ТТ	A	ТЛО-10	0,2S	200/5	25433-06		
		ТТ	B	-					
		ТТ	C	ТЛО-10	0,2S	200/5	25433-06		
897	ТП Обь, Ф3-10	Счетчик	EA05RL-P1B-3		0,5S/1,0	1	16666-97		
		ТН	A	ЗНОЛ.06-10У3	0,5	(10000/√3)/(100/√3)	3344-04		
		ТН	B	ЗНОЛ.06-10У3	0,5	(10000/√3)/(100/√3)	3344-04		
		ТН	C	ЗНОЛ.06-10У3	0,5	(10000/√3)/(100/√3)	3344-04		
		ТТ	A	ТПЛ-10-М	0,5	100/5	22192-01		
		ТТ	B	-					
		ТТ	C	ТПЛ-10-М	0,5	100/5	22192-01		
898	ТП Обь, Ф4-10	Счетчик	EA05RL-P1B-3		0,5S/1,0	1	16666-97		
		ТН	A	ЗНОЛ.06-10У3	0,5	(10000/√3)/(100/√3)	3344-04		
		ТН	B	ЗНОЛ.06-10У3	0,5	(10000/√3)/(100/√3)	3344-04		
		ТН	C	ЗНОЛ.06-10У3	0,5	(10000/√3)/(100/√3)	3344-04		
		ТТ	A	ТОЛ-НТЗ-10-41А	0,5S	600/5	69606-17		
		ТТ	B	-					
		ТТ	C	ТОЛ-НТЗ-10-41А	0,5S	600/5	69606-17		

Продолжение таблицы 3

1	2	3	4		5	6	7	8	9
899	ТП Обь, Ф8-10	Счетчик	EA05RL-P1B-3		0,5S/1,0	1	16666-97	ЭКОМ-3000 рег. № 17049-14 RTU-327 рег. № 41907-09	ССВ-1Г рег. № 58301-14 УСВ-3 рег. № 51644-12
		ТН	A	ЗНОЛ.06-10У3	0,5	(10000/√3)/(100/√3)	3344-04		
		ТН	B	ЗНОЛ.06-10У3	0,5	(10000/√3)/(100/√3)	3344-04		
		ТН	C	ЗНОЛ.06-10У3	0,5	(10000/√3)/(100/√3)	3344-04		
		ТТ	A	ТПЛ-10-М	0,5	100/5	22192-01		
		ТТ	B	-					
		ТТ	C	ТПЛ-10-М	0,5	100/5	22192-01		
900	ТП Обь, Ф9-10	Счетчик	EA02RAL-P1B-3		0,2S/0,5	1	16666-97		
		ТН	A	ЗНОЛ.06-10У3	0,5	(10000/√3)/(100/√3)	3344-04		
		ТН	B	ЗНОЛ.06-10У3	0,5	(10000/√3)/(100/√3)	3344-04		
		ТН	C	ЗНОЛ.06-10У3	0,5	(10000/√3)/(100/√3)	3344-04		
		ТТ	A	ТПЛ-10-М У2	0,5	1000/5	22192-07		
		ТТ	B	-					
		ТТ	C	ТПЛ-10-М У2	0,5	1000/5	22192-07		
901	ТП Обь, Т1-110	Счетчик	A1802RALQ-P4GB-DW-4		0,2S/0,5	1	31857-11		
		ТН	A	НАМИ-110 УХЛ1	0,2	(110000/√3)/(100/√3)	24218-08		
		ТН	B	НАМИ-110 УХЛ1	0,2	(110000/√3)/(100/√3)	24218-08		
		ТН	C	НАМИ-110 УХЛ1	0,2	(110000/√3)/(100/√3)	24218-08		
		ТТ	A	ТГФМ-110 УХЛ1*	0,2S	200/1	52261-12		
		ТТ	B	ТГФМ-110 УХЛ1*	0,2S	200/1	52261-12		
		ТТ	C	ТГФМ-110 УХЛ1*	0,2S	200/1	52261-12		
902	ТП Обь, Т2-110	Счетчик	A1802RALQ-P4GB-DW-4		0,2S/0,5	1	31857-11		
		ТН	A	НАМИ-110 УХЛ1	0,2	(110000/√3)/(100/√3)	24218-08		
		ТН	B	НАМИ-110 УХЛ1	0,2	(110000/√3)/(100/√3)	24218-08		
		ТН	C	НАМИ-110 УХЛ1	0,2	(110000/√3)/(100/√3)	24218-08		
		ТТ	A	ТГФМ-110 УХЛ1*	0,2S	200/1	52261-12		
		ТТ	B	ТГФМ-110 УХЛ1*	0,2S	200/1	52261-12		
		ТТ	C	ТГФМ-110 УХЛ1*	0,2S	200/1	52261-12		

Продолжение таблицы 3

1	2	3	4		5	6	7	8	9
903	ТП Оз.Карачи, Вв1-10	Счетчик	A1805RLQ-P4GB-DW-4		0,5S/1,0	1	31857-11	ЭКОМ-3000 рег. № 17049-14 RTU-327 рег. № 41907-09	ССВ-1Г рег. № 58301-14 УСВ-3 рег. № 51644-12
		ТН	A	НАЛИ-СЭЩ-10-3 У2	0,5	10000/100	51621-12		
		ТН	B						
		ТН	C						
		ТТ	A	ТОЛ-СЭЩ-10-02	0,5S	1500/5	32139-06		
		ТТ	B	ТОЛ-СЭЩ-10-02	0,5S	1500/5	32139-06		
		ТТ	C	ТОЛ-СЭЩ-10-02	0,5S	1500/5	32139-06		
904	ТП Оз.Карачи, Вв2-10	Счетчик	A1805RLQ-P4GB-DW-4		0,5S/1,0	1	31857-11		
		ТН	A	НАЛИ-СЭЩ-10-3 У2	0,5	10000/100	51621-12		
		ТН	B						
		ТН	C						
		ТТ	A	ТОЛ-СЭЩ-10-02	0,5S	1500/5	32139-06		
		ТТ	B	ТОЛ-СЭЩ-10-02	0,5S	1500/5	32139-06		
		ТТ	C	ТОЛ-СЭЩ-10-02	0,5S	1500/5	32139-06		
905	ТП Оз.Карачи, ПВ1	Счетчик	A1805RLQ-P4GB-DW-4		0,5S/1,0	1	31857-11		
		ТН	A	НАЛИ-СЭЩ-10-3 У2	0,5	10000/100	51621-12		
		ТН	B						
		ТН	C						
		ТТ	A	ТОЛ-СЭЩ-10-02	0,5S	1000/5	32139-06		
		ТТ	B	ТОЛ-СЭЩ-10-02	0,5S	1000/5	32139-06		
		ТТ	C	ТОЛ-СЭЩ-10-02	0,5S	1000/5	32139-06		
906	ТП Оз.Карачи, Ф1-10 РЭС	Счетчик	A1805RLQ-P4GB-DW-4		0,5S/1,0	1	31857-11		
		ТН	A	НАЛИ-СЭЩ-10-3 У2	0,5	10000/100	51621-12		
		ТН	B						
		ТН	C						
		ТТ	A	ТОЛ-СЭЩ-10-02	0,5S	200/5	32139-06		
		ТТ	B	ТОЛ-СЭЩ-10-02	0,5S	200/5	32139-06		
		ТТ	C	ТОЛ-СЭЩ-10-02	0,5S	200/5	32139-06		

Продолжение таблицы 3

1	2	3	4		5	6	7	8	9
907	ТП Оз.Карачи, Ф2-10 ЖД	Счетчик	A1805RALQ-P4GB-DW-4		0,5S/1,0	1	31857-11	ЭКОМ-3000 рег. № 17049-14 RTU-327 рег. № 41907-09	ССВ-1Г рег. № 58301-14 УСВ-3 рег. № 51644-12
		ТН	A	НАЛИ-СЭЩ-10-3 У2	0,5	10000/100	51621-12		
		ТН	B						
		ТН	C						
		ТТ	A	ТОЛ-СЭЩ-10-02	0,5S	100/5	32139-06		
		ТТ	B	ТОЛ-СЭЩ-10-02	0,5S	100/5	32139-06		
		ТТ	C	ТОЛ-СЭЩ-10-02	0,5S	100/5	32139-06		
908	ТП Оз.Карачи, Ф3-10	Счетчик	A1805RALQ-P4GB-DW-4		0,5S/1,0	1	31857-11		
		ТН	A	НАЛИ-СЭЩ-10-3 У2	0,5	10000/100	51621-12		
		ТН	B						
		ТН	C						
		ТТ	A	ТОЛ-СЭЩ-10-02	0,5S	400/5	32139-06		
		ТТ	B	ТОЛ-СЭЩ-10-02	0,5S	400/5	32139-06		
		ТТ	C	ТОЛ-СЭЩ-10-02	0,5S	400/5	32139-06		
909	ТП Оз.Карачи, Ф4-10 Минзавод	Счетчик	A1805RLQ-P4GB-DW-4		0,5S/1,0	1	31857-11		
		ТН	A	НАЛИ-СЭЩ-10-3 У2	0,5	10000/100	51621-12		
		ТН	B						
		ТН	C						
		ТТ	A	ТОЛ-СЭЩ-10-02	0,5S	200/5	32139-06		
		ТТ	B	ТОЛ-СЭЩ-10-02	0,5S	200/5	32139-06		
		ТТ	C	ТОЛ-СЭЩ-10-02	0,5S	200/5	32139-06		
910	ТП Оз.Карачи, Ф5-10 Карачи-1 (Ф4)	Счетчик	A1805RLQ-P4GB-DW-4		0,5S/1,0	1	31857-11		
		ТН	A	НАЛИ-СЭЩ-10-3 У2	0,5	10000/100	51621-12		
		ТН	B						
		ТН	C						
		ТТ	A	ТОЛ-СЭЩ-10-02	0,5S	200/5	32139-06		
		ТТ	B	ТОЛ-СЭЩ-10-02	0,5S	200/5	32139-06		
		ТТ	C	ТОЛ-СЭЩ-10-02	0,5S	200/5	32139-06		

Продолжение таблицы 3

1	2	3	4		5	6	7	8	9
911	ТП Оз.Карачи, Ф6-10 Карачи-2	Счетчик	A1805RLQ-P4GB-DW-4		0,5S/1,0	1	31857-11	ЭКОМ-3000 рег. № 17049-14 RTU-327 рег. № 41907-09	ССВ-1Г рег. № 58301-14 УСВ-3 рег. № 51644-12
		ТН	A	НАЛИ-СЭЩ-10-3 У2	0,5	10000/100	51621-12		
		ТН	B						
		ТН	C						
		ТТ	A	ТОЛ-СЭЩ-10-02	0,5S	400/5	32139-06		
		ТТ	B	ТОЛ-СЭЩ-10-02	0,5S	400/5	32139-06		
		ТТ	C	ТОЛ-СЭЩ-10-02	0,5S	400/5	32139-06		
912	ТП Оз.Карачи, Ф7-10 резерв	Счетчик	A1805RLQ-P4GB-DW-4		0,5S/1,0	1	31857-11		
		ТН	A	НАЛИ-СЭЩ-10-3 У2	0,5	10000/100	51621-12		
		ТН	B						
		ТН	C						
		ТТ	A	ТОЛ-СЭЩ-10-02	0,5S	100/5	32139-06		
		ТТ	B	ТОЛ-СЭЩ-10-02	0,5S	100/5	32139-06		
		ТТ	C	ТОЛ-СЭЩ-10-02	0,5S	100/5	32139-06		
913	ТП Оз.Карачи, Ф9-10 резерв	Счетчик	A1805RLQ-P4GB-DW-4		0,5S/1,0	1	31857-11		
		ТН	A	НАЛИ-СЭЩ-10-3 У2	0,5	10000/100	51621-12		
		ТН	B						
		ТН	C						
		ТТ	A	ТЛО-10	0,5S	200/5	25433-11		
		ТТ	B	ТЛО-10	0,5S	200/5	25433-11		
		ТТ	C	ТЛО-10	0,5S	200/5	25433-11		
914	ТП Оз.Карачи, ВВ1-110	Счетчик	A1802RALQ-P4GB-DW-4		0,2S/0,5	1	31857-11		
		ТН	A	НАМИ-110 УХЛ1	0,2	(110000/√3)/(100/√3)	24218-08		
		ТН	B	НАМИ-110 УХЛ1	0,2	(110000/√3)/(100/√3)	24218-08		
		ТН	C	НАМИ-110 УХЛ1	0,2	(110000/√3)/(100/√3)	24218-08		
		ТТ	A	ТОГФМ-110 УХЛ1*	0,2S	100/1	53344-13		
		ТТ	B	ТОГФМ-110 УХЛ1*	0,2S	100/1	53344-13		
		ТТ	C	ТОГФМ-110 УХЛ1*	0,2S	100/1	53344-13		

Продолжение таблицы 3

1	2	3	4		5	6	7	8	9
915	ТП Оз.Карачи, ВВ2-110	Счетчик	A1802RALQ-P4GB-DW-4		0,2S/0,5	1	31857-11	ЭКОМ-3000 рег. № 17049-14 RTU-327 рег. № 41907-09	ССВ-1Г рег. № 58301-14 УСВ-3 рег. № 51644-12
		ТН	A	НАМИ-110 УХЛ1	0,2	(110000/√3)/(100/√3)	24218-08		
		ТН	B	НАМИ-110 УХЛ1	0,2	(110000/√3)/(100/√3)	24218-08		
		ТН	C	НАМИ-110 УХЛ1	0,2	(110000/√3)/(100/√3)	24218-08		
		ТТ	A	ТОГФМ-110 УХЛ1*	0,2S	100/1	53344-13		
		ТТ	B	ТОГФМ-110 УХЛ1*	0,2S	100/1	53344-13		
		ТТ	C	ТОГФМ-110 УХЛ1*	0,2S	100/1	53344-13		
916	ТП Омск, Ф1-10	Счетчик	EA05RL-B-3		0,5S/1,0	1	16666-97		
		ТН	A	НАМИ-10-95УХЛ2	0,5	10000/100	20186-05		
		ТН	B						
		ТН	C						
		ТТ	A	ТПЛ-10	0,5	150/5	1276-59		
		ТТ	B	-					
		ТТ	C	ТПЛ-10	0,5	150/5	1276-59		
917	ТП Омск, Ф2-10	Счетчик	EA05RL-B-3		0,5S/1,0	1	16666-97		
		ТН	A	НАМИ-10-95УХЛ2	0,5	10000/100	20186-05		
		ТН	B						
		ТН	C						
		ТТ	A	ТЛП-10	0,2S	600/5	30709-05		
		ТТ	B	-					
		ТТ	C	ТЛП-10	0,2S	600/5	30709-05		
918	ТП Омск, Ф2ПЭ	Счетчик	EA05RL-B-3		0,5S/1,0	1	16666-97		
		ТН	A	НАМИ-10-95УХЛ2	0,5	10000/100	20186-05		
		ТН	B						
		ТН	C						
		ТТ	A	ТПЛ-10к	0,5	100/5	2367-68		
		ТТ	B	-					
		ТТ	C	ТПЛ-10к	0,5	100/5	2367-68		

Продолжение таблицы 3

1	2	3	4		5	6	7	8	9
919	ТП Омск, Ф3-10	Счетчик	EA05RL-B-3		0,5S/1,0	1	16666-97	ЭКОМ-3000 рег. № 17049-14 RTU-327 рег. № 41907-09	ССВ-1Г рег. № 58301-14 УСВ-3 рег. № 51644-12
		ТН	A	НАМИ-10-95УХЛ2	0,5	10000/100	20186-05		
		ТН	B						
		ТН	C						
		ТТ	A	ТПЛ-10	0,5	150/5	1276-59		
		ТТ	B	-					
		ТТ	C	ТПЛ-10	0,5	150/5	1276-59		
920	ТП Омск, Ф4-10	Счетчик	EA05RL-B-3		0,5S/1,0	1	16666-97		
		ТН	A	НАМИ-10-95УХЛ2	0,5	10000/100	20186-05		
		ТН	B						
		ТН	C						
		ТТ	A	ТПЛ-10-М	0,5	150/5	22192-03		
		ТТ	B	-					
		ТТ	C	ТПЛ-10-М	0,5	150/5	22192-03		
921	ТП Омск, Ф5-10	Счетчик	EA05RL-B-3		0,5S/1,0	1	16666-97		
		ТН	A	НАМИ-10-95УХЛ2	0,5	10000/100	20186-05		
		ТН	B						
		ТН	C						
		ТТ	A	ТПЛ-10	0,5	300/5	1276-59		
		ТТ	B	-					
		ТТ	C	ТПЛ-10	0,5	300/5	1276-59		
922	ТП Омск, С40-110	Счетчик	A1802RALQ-P4GB-DW-4		0,2S/0,5	1	31857-11		
		ТН	A	НАМИ-110 УХЛ1	0,2	(110000/√3)/(100/√3)	24218-08		
		ТН	B	НАМИ-110 УХЛ1	0,2	(110000/√3)/(100/√3)	24218-08		
		ТН	C	НАМИ-110 УХЛ1	0,2	(110000/√3)/(100/√3)	24218-08		
		ТТ	A	ТГФМ-110 II*	0,2S	100/1	36672-08		
		ТТ	B	ТГФМ-110 II*	0,2S	100/1	36672-08		
		ТТ	C	ТГФМ-110 II*	0,2S	100/1	36672-08		

Продолжение таблицы 3

1	2	3	4		5	6	7	8	9
923	ТП Омск, С41-110	Счетчик	A1802RALQ-P4GB-DW-4		0,2S/0,5	1	31857-11	ЭКОМ-3000 рег. № 17049-14 RTU-327 рег. № 41907-09	ССВ-1Г рег. № 58301-14 УСВ-3 рег. № 51644-12
		ТН	A	НАМИ-110 УХЛ1	0,2	(110000/√3)/(100/√3)	60353-15		
		ТН	B	НАМИ-110 УХЛ1	0,2	(110000/√3)/(100/√3)	60353-15		
		ТН	C	НАМИ-110 УХЛ1	0,2	(110000/√3)/(100/√3)	60353-15		
		ТТ	A	ТГФМ-110 II*	0,2S	100/1	36672-08		
		ТТ	B	ТГФМ-110 II*	0,2S	100/1	36672-08		
		ТТ	C	ТГФМ-110 II*	0,2S	100/1	36672-08		
924	ТП Омск-Северный, ТСН2-0.22	Счетчик	EA05RAL-B-4		0,5S/1,0	1	16666-97		
		ТН	A	-					
		ТН	B	-					
		ТН	C	-					
		ТТ	A	ТШП-0,66	0,2S	200/5	47957-11		
		ТТ	B	ТШП-0,66	0,2S	200/5	47957-11		
		ТТ	C	ТШП-0,66	0,2S	200/5	47957-11		
925	ТП Омск-Северный, Вв1-10	Счетчик	EA05RL-B-3		0,5S/1,0	1	16666-97		
		ТН	A	НАМИ-10-95УХЛ2	0,5	10000/100	20186-05		
		ТН	B						
		ТН	C						
		ТТ	A	ТЛО-10	0,2S	1000/5	25433-03		
		ТТ	B	ТЛО-10	0,2S	1000/5	25433-03		
		ТТ	C	ТЛО-10	0,2S	1000/5	25433-03		
926	ТП Омск-Северный, Вв2-10	Счетчик	EA05RL-B-3		0,5S/1,0	1	16666-97		
		ТН	A	НАМИ-10-95УХЛ2	0,5	10000/100	20186-05		
		ТН	B						
		ТН	C						
		ТТ	A	ТЛП-10	0,2S	1000/5	30709-05		
		ТТ	B	ТЛП-10	0,2S	1000/5	30709-05		
		ТТ	C	ТЛП-10	0,2S	1000/5	30709-05		

Продолжение таблицы 3

1	2	3	4		5	6	7	8	9
927	ТП Омск-Северный, Ф1ПЭ	Счетчик	EA05RL-B-3		0,5S/1,0	1	16666-97	ЭКОМ-3000 рег. № 17049-14 RTU-327 рег. № 41907-09	ССВ-1Г рег. № 58301-14 УСВ-3 рег. № 51644-12
		ТН	А	НАМИ-10-95УХЛ2	0,5	10000/100	20186-05		
		ТН	В						
		ТН	С						
		ТТ	А	ТПЛ-10	0,5	50/5	1276-59		
		ТТ	В	-					
		ТТ	С	ТПЛ-10	0,5	50/5	1276-59		
928	ТП Омск-Северный, Ф4-10	Счетчик	EA05RL-B-3		0,5S/1,0	1	16666-97		
		ТН	А	НАМИ-10-95УХЛ2	0,5	10000/100	20186-05		
		ТН	В						
		ТН	С						
		ТТ	А	ТОЛ 10-1	0,5	150/5	15128-01		
		ТТ	В	-					
		ТТ	С	ТОЛ 10-1	0,5	150/5	15128-01		
929	ТП Омск-Северный, Ф5-10	Счетчик	EA05RL-B-3		0,5S/1,0	1	16666-97		
		ТН	А	НАМИ-10-95УХЛ2	0,5	10000/100	20186-05		
		ТН	В						
		ТН	С						
		ТТ	А	ТПЛ-10	0,5	50/5	1276-59		
		ТТ	В	-					
		ТТ	С	ТПЛ-10	0,5	50/5	1276-59		
930	ТП Омск-Северный, Ф6-10	Счетчик	EA05RL-B-3		0,5S/1,0	1	16666-97		
		ТН	А	НАМИ-10-95УХЛ2	0,5	10000/100	20186-05		
		ТН	В						
		ТН	С						
		ТТ	А	ТПЛ-10	0,5	50/5	1276-59		
		ТТ	В	-					
		ТТ	С	ТПЛ-10	0,5	50/5	1276-59		

Продолжение таблицы 3

1	2	3	4		5	6	7	8	9
931	ТП Осокино, ТСН1-0.4	Счетчик	EA05RL-P1B-4		0,5S/1,0	1	16666-97	ЭКОМ-3000 рег. № 17049-14 RTU-327 рег. № 41907-09	ССВ-1Г рег. № 58301-14 УСВ-3 рег. № 51644-12
		ТН	A	-					
		ТН	B	-					
		ТН	C	-					
		ТТ	A	Т-0,66 У3	0,5S	100/5	22656-02		
		ТТ	B	Т-0,66 У3	0,5S	100/5	22656-02		
		ТТ	C	Т-0,66 У3	0,5S	100/5	22656-02		
932	ТП Осокино, Т1-110	Счетчик	A1802RALQ-P4GB-DW-4		0,2S/0,5	1	31857-11		
		ТН	A	НАМИ-110 УХЛ1	0,2	(110000/√3)/(100/√3)	24218-08		
		ТН	B	НАМИ-110 УХЛ1	0,2	(110000/√3)/(100/√3)	24218-08		
		ТН	C	НАМИ-110 УХЛ1	0,2	(110000/√3)/(100/√3)	24218-08		
		ТТ	A	ТГФМ-110 II*	0,2S	100/1	36672-08		
		ТТ	B	ТГФМ-110 II*	0,2S	100/1	36672-08		
		ТТ	C	ТГФМ-110 II*	0,2S	100/1	36672-08		
933	ТП Ояш, ФСЦБ	Счетчик	EA05RL-P1B-4		0,5S/1,0	1	16666-97		
		ТН	A	-					
		ТН	B	-					
		ТН	C	-					
		ТТ	A	Т-0,66 У3	0,5S	150/5	22656-02		
		ТТ	B	Т-0,66 У3	0,5S	150/5	22656-02		
		ТТ	C	Т-0,66 У3	0,5S	150/5	22656-02		
934	ТП Ояш, Вв1-10	Счетчик	EA02RAL-P1B-3		0,2S/0,5	1	16666-97		
		ТН	A	НТМИ-10-66У3	0,5	10000/100	831-69		
		ТН	B						
		ТН	C						
		ТТ	A	ТЛО-10	0,2S	1000/5	25433-06		
		ТТ	B	-					
		ТТ	C	ТЛО-10	0,2S	1000/5	25433-06		

Продолжение таблицы 3

1	2	3	4		5	6	7	8	9
935	ТП Ояш, Вв2-10	Счетчик	EA02RAL-P1B-3		0,2S/0,5	1	16666-97	ЭКОМ-3000 рег. № 17049-14 RTU-327 рег. № 41907-09	ССВ-1Г рег. № 58301-14 УСВ-3 рег. № 51644-12
		ТН	A	НТМИ-10-66У3	0,5	10000/100	831-69		
		ТН	B						
		ТН	C						
		ТТ	A	ТЛО-10	0,2S	1000/5	25433-03		
		ТТ	B	-					
		ТТ	C	ТЛО-10	0,2S	1000/5	25433-03		
936	ТП Ояш, ПВ1	Счетчик	EA05RL-P1B-3		0,5S/1,0	1	16666-97		
		ТН	A	НТМИ-10-66У3	0,5	10000/100	831-69		
		ТН	B						
		ТН	C						
		ТТ	A	ТПОЛ-10	0,5	1000/5	1261-59		
		ТТ	B	-					
		ТТ	C	ТПОЛ-10	0,5	1000/5	1261-59		
937	ТП Ояш, ПВ2	Счетчик	EA05RL-P1B-3		0,5S/1,0	1	16666-97		
		ТН	A	НТМИ-10-66У3	0,5	10000/100	831-69		
		ТН	B						
		ТН	C						
		ТТ	A	ТПОЛ-10	0,5	1000/5	1261-59		
		ТТ	B	-					
		ТТ	C	ТПОЛ-10	0,5	1000/5	1261-59		
938	ТП Ояш, ПВ3	Счетчик	A1805RAL-P4G-DW-4		0,5S/1,0	1	31857-11		
		ТН	A	НТМИ-10-66У3	0,5	10000/100	831-69		
		ТН	B						
		ТН	C						
		ТТ	A	ТОЛ-НТЗ-10 УХЛ2	0,5S	1000/5	69606-17		
		ТТ	B	ТОЛ-НТЗ-10 УХЛ2	0,5S	1000/5	69606-17		
		ТТ	C	ТОЛ-НТЗ-10 УХЛ2	0,5S	1000/5	69606-17		

Продолжение таблицы 3

1	2	3	4		5	6	7	8	9
939	ТП Ояш, Ф1-10	Счетчик	EA05RL-P1B-4		0,5S/1,0	1	16666-97	ЭКОМ-3000 рег. № 17049-14 RTU-327 рег. № 41907-09	ССВ-1Г рег. № 58301-14 УСВ-3 рег. № 51644-12
		ТН	A	НТМИ-10-66У3	0,5	10000/100	831-69		
		ТН	B						
		ТН	C						
		ТТ	A	ТПЛ-10	0,5	50/5	1276-59		
		ТТ	B	-					
		ТТ	C	ТПЛ-10	0,5	50/5	1276-59		
940	ТП Ояш, Ф2-10	Счетчик	EA05RL-P1B-4		0,5S/1,0	1	16666-97		
		ТН	A	НТМИ-10-66У3	0,5	10000/100	831-69		
		ТН	B						
		ТН	C						
		ТТ	A	ТПЛ-10	0,5	50/5	1276-59		
		ТТ	B	-					
		ТТ	C	ТПЛ-10	0,5	50/5	1276-59		
941	ТП Ояш, Ф3-10	Счетчик	EA02RAL-P1B-3		0,2S/0,5	1	16666-97		
		ТН	A	НТМИ-10-66У3	0,5	10000/100	831-69		
		ТН	B						
		ТН	C						
		ТТ	A	ТЛО-10	0,2S	50/5	25433-03		
		ТТ	B	-					
		ТТ	C	ТЛО-10	0,2S	50/5	25433-03		
942	ТП Ояш, Ф4-10	Счетчик	EA02RAL-P1B-3		0,2S/0,5	1	16666-97		
		ТН	A	НТМИ-10-66У3	0,5	10000/100	831-69		
		ТН	B						
		ТН	C						
		ТТ	A	ТПФМ-10	0,5	200/5	814-53		
		ТТ	B	-					
		ТТ	C	ТПФМ-10	0,5	200/5	814-53		

Продолжение таблицы 3

1	2	3	4		5	6	7	8	9
943	ТП Ояш, Ф5-10	Счетчик	EA02RAL-P1B-3		0,2S/0,5	1	16666-97	ЭКОМ-3000 рег. № 17049-14 RTU-327 рег. № 41907-09	ССВ-1Г рег. № 58301-14 УСВ-3 рег. № 51644-12
		ТН	A	НТМИ-10-66У3	0,5	10000/100	831-69		
		ТН	B						
		ТН	C						
		ТТ	A	ТЛО-10	0,2S	300/5	25433-03		
		ТТ	B	-					
		ТТ	C	ТЛО-10	0,2S	300/5	25433-03		
944	ТП Ояш, Ф6-10	Счетчик	EA02RAL-P1B-3		0,2S/0,5	1	16666-97		
		ТН	A	НТМИ-10-66У3	0,5	10000/100	831-69		
		ТН	B						
		ТН	C						
		ТТ	A	ТЛО-10	0,2S	200/5	25433-03		
		ТТ	B	-					
		ТТ	C	ТЛО-10	0,2S	200/5	25433-03		
945	ТП Ояш, Т1-110	Счетчик	A1802RALQ-P4GB-DW-4		0,2S/0,5	1	31857-11		
		ТН	A	НАМИ-110 УХЛ1	0,2	(110000/√3)/(100/√3)	60353-15		
		ТН	B	НАМИ-110 УХЛ1	0,2	(110000/√3)/(100/√3)	60353-15		
		ТН	C	НАМИ-110 УХЛ1	0,2	(110000/√3)/(100/√3)	60353-15		
		ТТ	A	ТГФМ-110	0,2S	100/1	52261-12		
		ТТ	B	ТГФМ-110	0,2S	100/1	52261-12		
		ТТ	C	ТГФМ-110	0,2S	100/1	52261-12		
946	ТП Ояш, Т2-110	Счетчик	A1802RALQ-P4GB-DW-4		0,2S/0,5	1	31857-11		
		ТН	A	НАМИ-110 УХЛ1	0,2	(110000/√3)/(100/√3)	60353-15		
		ТН	B	НАМИ-110 УХЛ1	0,2	(110000/√3)/(100/√3)	60353-15		
		ТН	C	НАМИ-110 УХЛ1	0,2	(110000/√3)/(100/√3)	60353-15		
		ТТ	A	ТГФМ-110	0,2S	100/1	52261-12		
		ТТ	B	ТГФМ-110	0,2S	100/1	52261-12		
		ТТ	C	ТГФМ-110	0,2S	100/1	52261-12		

Продолжение таблицы 3

1	2	3	4		5	6	7	8	9
947	ТП Падунская, Вв1-10	Счетчик	EA02RAL-P1B-3		0,2S/0,5	1	16666-97	ЭКОМ-3000 рег. № 17049-14 RTU-327 рег. № 41907-09	ССВ-1Г рег. № 58301-14 УСВ-3 рег. № 51644-12
		ТН	А	НТМИ-10-66	0,5	10000/100	831-69		
		ТН	В						
		ТН	С						
		ТТ	А	ТЛО-10	0,2S	1000/5	25433-03		
		ТТ	В	-					
		ТТ	С	ТЛО-10	0,2S	1000/5	25433-03		
948	ТП Падунская, Вв2-10	Счетчик	EA02RAL-P1B-3		0,2S/0,5	1	16666-97		
		ТН	А	НТМИ-10-66	0,5	10000/100	831-69		
		ТН	В						
		ТН	С						
		ТТ	А	ТЛО-10	0,2S	1000/5	25433-03		
		ТТ	В	-					
		ТТ	С	ТЛО-10	0,2S	1000/5	25433-03		
949	ТП Падунская, ПВ1	Счетчик	EA05RL-P1B-3		0,5S/1,0	1	16666-97		
		ТН	А	НТМИ-10-66	0,5	10000/100	831-69		
		ТН	В						
		ТН	С						
		ТТ	А	ТЛО-10	0,2S	800/5	25433-06		
		ТТ	В	-					
		ТТ	С	ТЛО-10	0,2S	800/5	25433-06		
950	ТП Падунская, ПВ2	Счетчик	EA05RL-P1B-3		0,5S/1,0	1	16666-97		
		ТН	А	НТМИ-10-66	0,5	10000/100	831-69		
		ТН	В						
		ТН	С						
		ТТ	А	ТПОЛ-10	0,2S	800/5	1261-02		
		ТТ	В	-					
		ТТ	С	ТПОЛ-10	0,2S	800/5	1261-02		

Продолжение таблицы 3

1	2	3	4		5	6	7	8	9
951	ТП Падунская, ТСН1-10	Счетчик	EA05RAL-B-3		0,5S/1,0	1	16666-97	ЭКОМ-3000 рег. № 17049-14 RTU-327 рег. № 41907-09	ССВ-1Г рег. № 58301-14 УСВ-3 рег. № 51644-12
		ТН	A	НТМИ-10-66	0,5	10000/100	831-69		
		ТН	B						
		ТН	C						
		ТТ	A	ТПЛ-10	0,5	30/5	1276-59		
		ТТ	B	-					
		ТТ	C	ТПЛ-10	0,5	30/5	1276-59		
952	ТП Падунская, ТСН2-10	Счетчик	EA05RAL-B-3		0,5S/1,0	1	16666-97		
		ТН	A	НТМИ-10-66	0,5	10000/100	831-69		
		ТН	B						
		ТН	C						
		ТТ	A	ТПФМ-10	0,5	30/5	814-53		
		ТТ	B	-					
		ТТ	C	ТПФМ-10	0,5	30/5	814-53		
953	ТП Падунская, Ф1ПЭ	Счетчик	EA05RL-P1B-3		0,5S/1,0	1	16666-97		
		ТН	A	НТМИ-10-66	0,5	10000/100	831-69		
		ТН	B						
		ТН	C						
		ТТ	A	ТПФМ-10	0,5	75/5	814-53		
		ТТ	B	-					
		ТТ	C	ТПФМ-10	0,5	75/5	814-53		
954	ТП Падунская, Ф2ПЭ	Счетчик	EA05RL-P1B-3		0,5S/1,0	1	16666-97		
		ТН	A	НТМИ-10-66	0,5	10000/100	831-69		
		ТН	B						
		ТН	C						
		ТТ	A	ТПЛ-10-М-1	0,5S	100/5	47958-16		
		ТТ	B	-					
		ТТ	C	ТПЛ-10-М-1	0,5S	100/5	47958-16		

Продолжение таблицы 3

1	2	3	4		5	6	7	8	9
955	ТП Падунская, Ф3-10	Счетчик	EA02RAL-P1B-3		0,2S/0,5	1	16666-97	ЭКОМ-3000 рег. № 17049-14 RTU-327 рег. № 41907-09	ССВ-1Г рег. № 58301-14 УСВ-3 рег. № 51644-12
		ТН	А	НТМИ-10-66	0,5	10000/100	831-69		
		ТН	В						
		ТН	С						
		ТТ	А	ТОЛ-НТЗ-10	0,2S	400/5	69606-17		
		ТТ	В	-					
		ТТ	С	ТОЛ-НТЗ-10	0,2S	400/5	69606-17		
956	ТП Падунская, Ф4-10	Счетчик	EA02RAL-P1B-3		0,2S/0,5	1	16666-97		
		ТН	А	НТМИ-10-66	0,5	10000/100	831-69		
		ТН	В						
		ТН	С						
		ТТ	А	ТПЛ-СВЭЛ-10	0,2S	75/5	44701-10		
		ТТ	В	-					
		ТТ	С	ТПЛ-СВЭЛ-10	0,2S	75/5	44701-10		
957	ТП Падунская, Ф6-10	Счетчик	EA02RL-P1B-3		0,2S/0,5	1	16666-97		
		ТН	А	НТМИ-10-66	0,5	10000/100	831-69		
		ТН	В						
		ТН	С						
		ТТ	А	ТПФМ-10	0,5	150/5	814-53		
		ТТ	В	-					
		ТТ	С	ТПФМ-10	0,5	150/5	814-53		
958	ТП Падунская, Ф8-10	Счетчик	EA02RAL-P1B-3		0,2S/0,5	1	16666-97		
		ТН	А	НТМИ-10-66	0,5	10000/100	831-69		
		ТН	В						
		ТН	С						
		ТТ	А	ТПЛ-СВЭЛ-10	0,2S	200/5	44701-10		
		ТТ	В	-					
		ТТ	С	ТПЛ-СВЭЛ-10	0,2S	200/5	44701-10		

Продолжение таблицы 3

1	2	3	4		5	6	7	8	9
959	ТП Падунская, Т1-110	Счетчик	A1802RALQ-P4GB-DW-4		0,2S/0,5	1	31857-11	ЭКОМ-3000 рег. № 17049-14 RTU-327 рег. № 41907-09	ССВ-1Г рег. № 58301-14 УСВ-3 рег. № 51644-12
		ТН	A	НАМИ-110 УХЛ1	0,2	(110000/√3)/(100/√3)	24218-13		
		ТН	B	НАМИ-110 УХЛ1	0,2	(110000/√3)/(100/√3)	24218-13		
		ТН	C	НАМИ-110 УХЛ1	0,2	(110000/√3)/(100/√3)	24218-13		
		ТТ	A	ТОГФМ-110	0,2S	75/1	53344-13		
		ТТ	B	ТОГФМ-110	0,2S	75/1	53344-13		
		ТТ	C	ТОГФМ-110	0,2S	75/1	53344-13		
960	ТП Падунская, Т2-110	Счетчик	A1802RALQ-P4GB-DW-4		0,2S/0,5	1	31857-11		
		ТН	A	НАМИ-110 УХЛ1	0,2	(110000/√3)/(100/√3)	24218-13		
		ТН	B	НАМИ-110 УХЛ1	0,2	(110000/√3)/(100/√3)	24218-13		
		ТН	C	НАМИ-110 УХЛ1	0,2	(110000/√3)/(100/√3)	24218-13		
		ТТ	A	ТОГФМ-110	0,2S	75/1	53344-13		
		ТТ	B	ТОГФМ-110	0,2S	75/1	53344-13		
		ТТ	C	ТОГФМ-110	0,2S	75/1	53344-13		
961	ТП Петрушенко, Ф1-10	Счетчик	EA05RL-B-3		0,5S/1,0	1	16666-97		
		ТН	A	НАМИ-10-95УХЛ2	0,5	10000/100	20186-05		
		ТН	B						
		ТН	C						
		ТТ	A	ТПЛ-10-М	0,2S	100/5	22192-03		
		ТТ	B	-					
		ТТ	C	ТПЛ-10-М	0,2S	100/5	22192-03		
962	ТП Петрушенко, Ф1ПЭ	Счетчик	EA05RL-B-3		0,5S/1,0	1	16666-97		
		ТН	A	НАМИ-10-95УХЛ2	0,5	10000/100	20186-05		
		ТН	B						
		ТН	C						
		ТТ	A	ТПЛМ-10	0,5	50/5	2363-68		
		ТТ	B	-					
		ТТ	C	ТПЛ-10У3	0,5	50/5	1276-59		

Продолжение таблицы 3

1	2	3	4		5	6	7	8	9
963	ТП Петрушенко, Ф2-10	Счетчик	EA05RL-B-3		0,5S/1,0	1	16666-97	ЭКОМ-3000 рег. № 17049-14 RTU-327 рег. № 41907-09	ССВ-1Г рег. № 58301-14 УСВ-3 рег. № 51644-12
		ТН	A	НАМИ-10-95УХЛ2	0,5	10000/100	20186-05		
		ТН	B						
		ТН	C						
		ТТ	A	ТЛО-10	0,2S	100/5	25433-03		
		ТТ	B	-					
		ТТ	C	ТЛО-10	0,2S	100/5	25433-03		
964	ТП Петрушенко, Ф2ПЭ	Счетчик	EA05RL-B-3		0,5S/1,0	1	16666-97		
		ТН	A	НАМИ-10-95УХЛ2	0,5	10000/100	20186-05		
		ТН	B						
		ТН	C						
		ТТ	A	ТОЛ 10-1	0,5	75/5	15128-03		
		ТТ	B	-					
		ТТ	C	ТОЛ 10-1	0,5	75/5	15128-03		
965	ТП Петрушенко, Ф6-10	Счетчик	EA05RL-B-3		0,5S/1,0	1	16666-97		
		ТН	A	НАМИ-10-95УХЛ2	0,5	10000/100	20186-05		
		ТН	B						
		ТН	C						
		ТТ	A	ТЛО-10	0,2S	100/5	25433-03		
		ТТ	B	-					
		ТТ	C	ТЛО-10	0,2S	100/5	25433-03		
966	ТП Петрушенко, Ф51Ц-35	Счетчик	A1802RAL-P4GB-DW-4		0,2S/0,5	1	31857-06		
		ТН	A	НАМИ-35 УХЛ1	0,5	35000/100	19813-09		
		ТН	B						
		ТН	C						
		ТТ	A	STSM-38	0,2S	100/1	37491-08		
		ТТ	B	STSM-38	0,2S	100/1	37491-08		
		ТТ	C	STSM-38	0,2S	100/1	37491-08		

Продолжение таблицы 3

1	2	3	4		5	6	7	8	9
967	ТП Петрушенко, Т1-110	Счетчик	A1802RALQ-P4GB-DW-4		0,2S/0,5	1	31857-06	ЭКОМ-3000 рег. № 17049-14 RTU-327 рег. № 41907-09	ССВ-1Г рег. № 58301-14 УСВ-3 рег. № 51644-12
		ТН	A	НАМИ-110 УХЛ1	0,2	(110000/√3)/(100/√3)	24218-08		
		ТН	B	НАМИ-110 УХЛ1	0,2	(110000/√3)/(100/√3)	24218-08		
		ТН	C	НАМИ-110 УХЛ1	0,2	(110000/√3)/(100/√3)	24218-08		
		ТТ	A	ТГФМ-110 II* УХЛ1	0,2S	100/1	36672-08		
		ТТ	B	ТГФМ-110 II* УХЛ1	0,2S	100/1	36672-08		
		ТТ	C	ТГФМ-110 II* УХЛ1	0,2S	100/1	36672-08		
968	ТП Петрушенко, Т2-110	Счетчик	A1802RALQ-P4GB-DW-4		0,2S/0,5	1	31857-06		
		ТН	A	НАМИ-110 УХЛ1	0,2	(110000/√3)/(100/√3)	24218-08		
		ТН	B	НАМИ-110 УХЛ1	0,2	(110000/√3)/(100/√3)	24218-08		
		ТН	C	НАМИ-110 УХЛ1	0,2	(110000/√3)/(100/√3)	24218-08		
		ТТ	A	ТГФМ-110 II* УХЛ1	0,2S	100/1	36672-08		
		ТТ	B	ТГФМ-110 II* УХЛ1	0,2S	100/1	36672-08		
		ТТ	C	ТГФМ-110 II* УХЛ1	0,2S	100/1	36672-08		
969	ТП Пикетная, Ф1-10	Счетчик	EA02RL-P1B-3		0,2S/0,5	1	16666-97		
		ТН	A	НАМИ-10-95УХЛ2	0,5	10000/100	20186-05		
		ТН	B						
		ТН	C						
		ТТ	A	ТЛП-10	0,2S	300/5	30709-06		
		ТТ	B	-					
		ТТ	C	ТЛП-10	0,2S	300/5	30709-06		
970	ТП Пикетная, Ф1ПЭ	Счетчик	EA05RL-B-3		0,5S/1,0	1	16666-97		
		ТН	A	НАМИ-10-95УХЛ2	0,5	10000/100	20186-05		
		ТН	B						
		ТН	C						
		ТТ	A	ТПЛ-10У3	0,5	50/5	1276-59		
		ТТ	B	-					
		ТТ	C	ТПЛ-10У3	0,5	50/5	1276-59		

Продолжение таблицы 3

1	2	3	4		5	6	7	8	9
971	ТП Пикетная, Ф2-10	Счетчик	EA05RL-B-3		0,5S/1,0	1	16666-97	ЭКОМ-3000 рег. № 17049-14 RTU-327 рег. № 41907-09	ССВ-1Г рег. № 58301-14 УСВ-3 рег. № 51644-12
		ТН	A	НАМИ-10-95УХЛ2	0,5	10000/100	20186-05		
		ТН	B						
		ТН	C						
		ТТ	A	ТЛО-10	0,2S	75/5	25433-06		
		ТТ	B	-					
		ТТ	C	ТЛО-10	0,2S	75/5	25433-06		
972	ТП Пикетная, Ф2ПЭ	Счетчик	EA05RL-B-3		0,5S/1,0	1	16666-97		
		ТН	A	НАМИ-10-95УХЛ2	0,5	10000/100	20186-05		
		ТН	B						
		ТН	C						
		ТТ	A	ТПЛ-10У3	0,5	50/5	1276-59		
		ТТ	B	-					
		ТТ	C	ТПЛ-10У3	0,5	50/5	1276-59		
973	ТП Пикетная, Ф6-10	Счетчик	EA05RL-B-3		0,5S/1,0	1	16666-97		
		ТН	A	НАМИ-10-95УХЛ2	0,5	10000/100	20186-05		
		ТН	B						
		ТН	C						
		ТТ	A	ТЛП-10	0,2S	150/5	30709-05		
		ТТ	B	-					
		ТТ	C	ТЛП-10	0,2S	150/5	30709-05		
974	ТП Пикетная, Т1-110	Счетчик	A1802RALXQ-P4GB-DW-4		0,2S/0,5	1	31857-06		
		ТН	A	НАМИ-110 УХЛ1	0,2	(110000/√3)/(100/√3)	24218-08		
		ТН	B	НАМИ-110 УХЛ1	0,2	(110000/√3)/(100/√3)	24218-08		
		ТН	C	НАМИ-110 УХЛ1	0,2	(110000/√3)/(100/√3)	24218-08		
		ТТ	A	ТГФМ-110 II* УХЛ1	0,2S	50/1	36672-08		
		ТТ	B	ТГФМ-110 II* УХЛ1	0,2S	50/1	36672-08		
		ТТ	C	ТГФМ-110 II* УХЛ1	0,2S	50/1	36672-08		

Продолжение таблицы 3

1	2	3	4		5	6	7	8	9
975	ТП Пикетная, Т2-110	Счетчик	A1802RALXQ-P4GB-DW-4		0,2S/0,5	1	31857-06	ЭКОМ-3000 рег. № 17049-14 RTU-327 рег. № 41907-09	ССВ-1Г рег. № 58301-14 УСВ-3 рег. № 51644-12
		ТН	A	НАМИ-110 УХЛ1	0,2	(110000/√3)/(100/√3)	24218-08		
		ТН	B	НАМИ-110 УХЛ1	0,2	(110000/√3)/(100/√3)	24218-08		
		ТН	C	НАМИ-110 УХЛ1	0,2	(110000/√3)/(100/√3)	24218-08		
		ТТ	A	ТГФМ-110 II* УХЛ1	0,2S	50/1	36672-08		
		ТТ	B	ТГФМ-110 II* УХЛ1	0,2S	50/1	36672-08		
		ТТ	C	ТГФМ-110 II* УХЛ1	0,2S	50/1	36672-08		
976	ТП Пихтач, Ф1-10	Счетчик	EA05RL-P2B-3		0,5S/1,0	1	16666-97		
		ТН	A	НАМИТ-10-2	0,5	10000/100	16687-02		
		ТН	B						
		ТН	C						
		ТТ	A	ТПЛ-10	0,5	75/5	1276-59		
		ТТ	B	-					
		ТТ	C	ТПЛ-10	0,5	75/5	1276-59		
977	ТП Пихтач, Ф2-10	Счетчик	EA05RL-P2B-3		0,5S/1,0	1	16666-97		
		ТН	A	НАМИТ-10-2	0,5	10000/100	16687-02		
		ТН	B						
		ТН	C						
		ТТ	A	ТПЛ-10	0,5	75/5	1276-59		
		ТТ	B	-					
		ТТ	C	ТПЛ-10	0,5	75/5	1276-59		
978	ТП Пихтач, Ф3-10	Счетчик	EA05RAL-P1B-3		0,5S/1,0	1	16666-97		
		ТН	A	НАМИТ-10-2	0,5	10000/100	16687-02		
		ТН	B						
		ТН	C						
		ТТ	A	ТПЛ-10	0,5	200/5	1276-59		
		ТТ	B	-					
		ТТ	C	ТПЛ-10	0,5	200/5	1276-59		

Продолжение таблицы 3

1	2	3	4		5	6	7	8	9
979	ТП Пихтач, Ф6-10	Счетчик	EA05RL-P2B-3		0,5S/1,0	1	16666-97	ЭКОМ-3000 рег. № 17049-14 RTU-327 рег. № 41907-09	ССВ-1Г рег. № 58301-14 УСВ-3 рег. № 51644-12
		ТН	А	НАМИТ-10-2	0,5	10000/100	16687-02		
		ТН	В						
		ТН	С						
		ТТ	А	ТОЛ 10	0,5	300/5	7069-79		
		ТТ	В	-					
		ТТ	С	ТОЛ 10	0,5	300/5	7069-79		
980	ТП Пихтач, Т1-110	Счетчик	A1802RALQ-P4GB-DW-4		0,2S/0,5	1	31857-11		
		ТН	А	НАМИ-110 УХЛ1	0,2	(110000/√3)/(100/√3)	24218-13		
		ТН	В	НАМИ-110 УХЛ1	0,2	(110000/√3)/(100/√3)	24218-13		
		ТН	С	НАМИ-110 УХЛ1	0,2	(110000/√3)/(100/√3)	24218-13		
		ТТ	А	ТОГФМ-110	0,2S	100/1	53344-13		
		ТТ	В	ТОГФМ-110	0,2S	100/1	53344-13		
		ТТ	С	ТОГФМ-110	0,2S	100/1	53344-13		
981	ТП Пихтач, Т2-110	Счетчик	A1802RALQ-P4GB-DW-4		0,2S/0,5	1	31857-11		
		ТН	А	НАМИ-110 УХЛ1	0,2	(110000/√3)/(100/√3)	24218-13		
		ТН	В	НАМИ-110 УХЛ1	0,2	(110000/√3)/(100/√3)	24218-13		
		ТН	С	НАМИ-110 УХЛ1	0,2	(110000/√3)/(100/√3)	24218-13		
		ТТ	А	ТОГФМ-110	0,2S	100/1	53344-13		
		ТТ	В	ТОГФМ-110	0,2S	100/1	53344-13		
		ТТ	С	ТОГФМ-110	0,2S	100/1	53344-13		
982	ТП Плотинная, Ф1-10	Счетчик	EA05RL-B-3		0,5S/1,0	1	16666-97		
		ТН	А	НАМИ-10-95УХЛ2	0,5	10000/100	20186-05		
		ТН	В						
		ТН	С						
		ТТ	А	ТПЛ-10У3	0,5	75/5	1276-59		
		ТТ	В	-					
		ТТ	С	ТПЛ-10У3	0,5	75/5	1276-59		

Продолжение таблицы 3

1	2	3	4		5	6	7	8	9
983	ТП Плотинная, Ф2-10	Счетчик	EA05RL-B-3		0,5S/1,0	1	16666-97	ЭКОМ-3000 рег. № 17049-14 RTU-327 рег. № 41907-09	ССВ-1Г рег. № 58301-14 УСВ-3 рег. № 51644-12
		ТН	A	НАМИ-10-95УХЛ2	0,5	10000/100	20186-05		
		ТН	B						
		ТН	C						
		ТТ	A	ТЛО-10-1 У3	0,5	100/5	25433-03		
		ТТ	B	-					
		ТТ	C	ТЛО-10-1 У3	0,5	100/5	25433-03		
984	ТП Плотинная, Ф3-10	Счетчик	EA05RL-B-3		0,5S/1,0	1	16666-97		
		ТН	A	НАМИ-10-95УХЛ2	0,5	10000/100	20186-05		
		ТН	B						
		ТН	C						
		ТТ	A	ТПЛ-10У3	0,5	50/5	1276-59		
		ТТ	B	-					
		ТТ	C	ТПЛ-10У3	0,5	50/5	1276-59		
985	ТП Плотинная, Ф4-10	Счетчик	EA05RL-B-3		0,5S/1,0	1	16666-97		
		ТН	A	НАМИ-10-95УХЛ2	0,5	10000/100	20186-05		
		ТН	B						
		ТН	C						
		ТТ	A	ТПЛ-10У3	0,5	50/5	1276-59		
		ТТ	B	-					
		ТТ	C	ТПЛ-10У3	0,5	50/5	1276-59		
986	ТП Плотинная, ПС316-35	Счетчик	EA05RL-B-3		0,5S/1,0	1	16666-97		
		ТН	A	ЗНОМ-35-65	0,5	(35000/√3)/(100/√3)	912-70		
		ТН	B	ЗНОМ-35-65	0,5	(35000/√3)/(100/√3)	912-05		
		ТН	C	ЗНОМ-35-65	0,5	(35000/√3)/(100/√3)	912-70		
		ТТ	A	ТФН-35М	0,5	150/5	3690-73		
		ТТ	B	ТФН-35М	0,5	150/5	3690-73		
		ТТ	C	-					

Продолжение таблицы 3

1	2	3	4		5	6	7	8	9
987	ТП Плотинная, БП208-220	Счетчик	СЭТ-4ТМ.03		0,2S/0,5	1	27524-04	ЭКОМ-3000 рег. № 17049-14 RTU-327 рег. № 41907-09	ССВ-1Г рег. № 58301-14 УСВ-3 рег. № 51644-12
		ТН	А	НАМИ-220 УХЛ1	0,5	(220000/√3)/(100/√3)	20344-05		
		ТН	В	НАМИ-220 УХЛ1	0,5	(220000/√3)/(100/√3)	20344-05		
		ТН	С	НАМИ-220 УХЛ1	0,5	(220000/√3)/(100/√3)	20344-05		
		ТТ	А	ТГФ220-II*	0,2S	1000/1	20645-05		
		ТТ	В	ТГФ220-II*	0,2S	1000/1	20645-05		
		ТТ	С	ТГФ220-II*	0,2S	1000/1	20645-05		
988	ТП Плотинная, ПС212-220	Счетчик	СЭТ-4ТМ.03		0,2S/0,5	1	27524-04		
		ТН	А	НАМИ-220 УХЛ1	0,5	(220000/√3)/(100/√3)	20344-05		
		ТН	В	НАМИ-220 УХЛ1	0,5	(220000/√3)/(100/√3)	20344-05		
		ТН	С	НАМИ-220 УХЛ1	0,5	(220000/√3)/(100/√3)	20344-05		
		ТТ	А	ТГФ220-II*	0,2S	1000/1	20645-05		
		ТТ	В	ТГФ220-II*	0,2S	1000/1	20645-05		
		ТТ	С	ТГФ220-II*	0,2S	1000/1	20645-05		
989	ТП Плотинная, Т1-220	Счетчик	СЭТ-4ТМ.03		0,2S/0,5	1	27524-04		
		ТН	А	НАМИ-220 УХЛ1	0,5	(220000/√3)/(100/√3)	20344-05		
		ТН	В	НАМИ-220 УХЛ1	0,5	(220000/√3)/(100/√3)	20344-05		
		ТН	С	НАМИ-220 УХЛ1	0,5	(220000/√3)/(100/√3)	20344-05		
		ТТ	А	ТГФ220-II* УХЛ1	0,2S	100/1	20645-07		
		ТТ	В	ТГФ220-II* УХЛ1	0,2S	100/1	20645-07		
		ТТ	С	ТГФ220-II* УХЛ1	0,2S	100/1	20645-07		
990	ТП Плотинная, Т2-220	Счетчик	СЭТ-4ТМ.03		0,2S/0,5	1	27524-04		
		ТН	А	НАМИ-220 УХЛ1	0,5	(220000/√3)/(100/√3)	20344-05		
		ТН	В	НАМИ-220 УХЛ1	0,5	(220000/√3)/(100/√3)	20344-05		
		ТН	С	НАМИ-220 УХЛ1	0,5	(220000/√3)/(100/√3)	20344-05		
		ТТ	А	ТГФ220-II* УХЛ1	0,2S	100/1	20645-07		
		ТТ	В	ТГФ220-II* УХЛ1	0,2S	100/1	20645-07		
		ТТ	С	ТГФ220-II* УХЛ1	0,2S	100/1	20645-07		

Продолжение таблицы 3

1	2	3	4		5	6	7	8	9
991	ТП Полосухино, ТСН1-0.4	Счетчик	EA02RAL-P1B-3		0,2S/0,5	1	16666-97	ЭКОМ-3000 рег. № 17049-14 RTU-327 рег. № 41907-09	ССВ-1Г рег. № 58301-14 УСВ-3 рег. № 51644-12
		ТН	A	-					
		ТН	B	-					
		ТН	C	-					
		ТТ	A	Т-0,66 У3	0,5	300/5	22656-02		
		ТТ	B	Т-0,66 У3	0,5	300/5	22656-02		
		ТТ	C	Т-0,66 У3	0,5	300/5	22656-02		
992	ТП Полосухино, Ф1ПЭ	Счетчик	A1805RL-P4G-DW-3		0,5S/1,0	1	31857-06		
		ТН	A	ЗНОЛ.06-10У3	0,5	(10000/√3)/(100/√3)	3344-04		
		ТН	B	ЗНОЛ.06-10У3	0,5	(10000/√3)/(100/√3)	3344-04		
		ТН	C	ЗНОЛ.06-10У3	0,5	(10000/√3)/(100/√3)	3344-04		
		ТТ	A	ТОЛ-СЭЩ-10-23	0,5	100/5	32139-06		
		ТТ	B	-					
		ТТ	C	ТОЛ-СЭЩ-10-23	0,5	100/5	32139-06		
993	ТП Полосухино, Ф2ПЭ	Счетчик	A1805RL-P4B-DW-3		0,5S/1,0	1	31857-06		
		ТН	A	ЗНОЛ.06-10У3	0,5	(10000/√3)/(100/√3)	3344-04		
		ТН	B	ЗНОЛ.06-10У3	0,5	(10000/√3)/(100/√3)	3344-04		
		ТН	C	ЗНОЛ.06-10У3	0,5	(10000/√3)/(100/√3)	3344-04		
		ТТ	A	ТОЛ-СЭЩ-10-23	0,5	100/5	32139-06		
		ТТ	B	-					
		ТТ	C	ТОЛ-СЭЩ-10-23	0,5	100/5	32139-06		
994	ТП Полосухино, Т2-110	Счетчик	EA05RAL-B-4		0,5S/1,0	1	16666-97		
		ТН	A	CPA 123	0,5	(110000/√3)/(100/√3)	15852-06		
		ТН	B	CPA 123	0,5	(110000/√3)/(100/√3)	15852-06		
		ТН	C	CPA 123	0,5	(110000/√3)/(100/√3)	15852-06		
		ТТ	A	IMB 123	0,5	100/5	32002-06		
		ТТ	B	IMB 123	0,5	100/5	32002-06		
		ТТ	C	IMB 123	0,5	100/5	32002-06		

Продолжение таблицы 3

1	2	3	4		5	6	7	8	9
995	ТП Помурино, ТСН1-0.22	Счетчик	EA05RL-B-3		0,5S/1,0	1	16666-97	ЭКОМ-3000 рег. № 17049-14 RTU-327 рег. № 41907-09	ССВ-1Г рег. № 58301-14 УСВ-3 рег. № 51644-12
		ТН	A	-					
		ТН	B	-					
		ТН	C	-					
		ТТ	A	Т-0,66	0,5	300/5	22656-02		
		ТТ	B	Т-0,66	0,5	300/5	22656-02		
		ТТ	C	Т-0,66	0,5	300/5	22656-02		
996	ТП Помурино, Т1-110	Счетчик	A1802RALXQ-P4GB-DW-4		0,2S/0,5	1	31857-11		
		ТН	A	НАМИ-110 УХЛ1	0,2	(110000/√3)/(100/√3)	24218-13		
		ТН	B	НАМИ-110 УХЛ1	0,2	(110000/√3)/(100/√3)	24218-13		
		ТН	C	НАМИ-110 УХЛ1	0,2	(110000/√3)/(100/√3)	24218-08		
		ТТ	A	ТГФМ-110 II*	0,5	150/1	52261-12		
		ТТ	B	ТГФМ-110 II*	0,5	150/1	52261-12		
		ТТ	C	ТГФМ-110 II*	0,5	150/1	52261-12		
997	ТП Порос, ФСЦБ	Счетчик	EA05RL-P1B-4		0,5S/1,0	1	16666-97		
		ТН	A	-					
		ТН	B	-					
		ТН	C	-					
		ТТ	A	Т-0,66 У3	0,5	150/5	22656-02		
		ТТ	B	Т-0,66 У3	0,5	150/5	22656-02		
		ТТ	C	Т-0,66 У3	0,5	150/5	22656-02		
998	ТП Порос, Вв1-10	Счетчик	EA05RL-B-3		0,5S/1,0	1	16666-97		
		ТН	A	НАМИ-10-95УХЛ2	0,5	10000/100	20186-05		
		ТН	B						
		ТН	C						
		ТТ	A	ТЛО-10	0,5	1000/5	25433-06		
		ТТ	B	ТВЛМ-10	0,5	1000/5	1856-63		
		ТТ	C	ТЛО-10	0,5	1000/5	25433-06		

Продолжение таблицы 3

1	2	3	4		5	6	7	8	9
999	ТП Порос, Вв2-10	Счетчик	EA02RL-P1B-3		0,2S/0,5	1	16666-97	ЭКОМ-3000 рег. № 17049-14 RTU-327 рег. № 41907-09	ССВ-1Г рег. № 58301-14 УСВ-3 рег. № 51644-12
		ТН	A	НАМИ-10-95УХЛ2	0,5	10000/100	20186-05		
		ТН	B						
		ТН	C						
		ТТ	A	ТЛО-10	0,5	1000/5	25433-06		
		ТТ	B	ТВЛМ-10	0,5	1000/5	1856-63		
		ТТ	C	ТЛО-10	0,5	1000/5	25433-06		
1000	ТП Порос, ПВ1	Счетчик	EA05RL-P1B-3		0,5S/1,0	1	16666-97		
		ТН	A	НАМИ-10-95УХЛ2	0,5	10000/100	20186-05		
		ТН	B						
		ТН	C						
		ТТ	A	ТЛМ-10	0,5	800/5	2473-69		
		ТТ	B	-					
		ТТ	C	ТЛМ-10	0,5	800/5	2473-69		
1001	ТП Порос, ПВ2	Счетчик	EA05RL-P1B-3		0,5S/1,0	1	16666-97		
		ТН	A	НАМИ-10-95УХЛ2	0,5	10000/100	20186-05		
		ТН	B						
		ТН	C						
		ТТ	A	ТЛМ-10	0,5	800/5	2473-69		
		ТТ	B	-					
		ТТ	C	ТПОЛ-10	0,5	800/5	1261-59		
1002	ТП Порос, Ф1ПЭ	Счетчик	EA05RL-P1B-3		0,5S/1,0	1	16666-97		
		ТН	A	НАМИ-10-95УХЛ2	0,5	10000/100	20186-05		
		ТН	B						
		ТН	C						
		ТТ	A	ТВЛМ-10	0,5	150/5	1856-63		
		ТТ	B	-					
		ТТ	C	ТВЛМ-10	0,5	150/5	1856-63		

Продолжение таблицы 3

1	2	3	4		5	6	7	8	9
1003	ТП Порос, Ф2ПЭ	Счетчик	EA05RL-P1B-3		0,5S/1,0	1	16666-97	ЭКОМ-3000 рег. № 17049-14 RTU-327 рег. № 41907-09	ССВ-1Г рег. № 58301-14 УСВ-3 рег. № 51644-12
		ТН	A	НАМИ-10-95УХЛ2	0,5	10000/100	20186-05		
		ТН	B						
		ТН	C						
		ТТ	A	ТВЛМ-10	0,5	150/5	1856-63		
		ТТ	B	-					
		ТТ	C	ТВЛМ-10	0,5	150/5	1856-63		
1004	ТП Порос, Ф4-10	Счетчик	EA02RL-P1B-3		0,2S/0,5	1	16666-97		
		ТН	A	НАМИ-10-95УХЛ2	0,5	10000/100	20186-05		
		ТН	B						
		ТН	C						
		ТТ	A	ТВЛМ-10	0,5	200/5	1856-63		
		ТТ	B	-					
		ТТ	C	ТВЛМ-10	0,5	200/5	1856-63		
1005	ТП Порос, Ф6-10	Счетчик	EA02RAL-P1B-3		0,2S/0,5	1	16666-97		
		ТН	A	НАМИ-10-95УХЛ2	0,5	10000/100	20186-05		
		ТН	B						
		ТН	C						
		ТТ	A	ТЛО-10	0,5	30/5	25433-06		
		ТТ	B	-					
		ТТ	C	ТЛО-10	0,5	30/5	25433-06		
1006	ТП Порос, Т1-110	Счетчик	A1802RALQ-P4GB-DW-4		0,2S/0,5	1	31857-11		
		ТН	A	НАМИ-110 УХЛ1	0,2	(110000/√3)/(100/√3)	24218-08		
		ТН	B	НАМИ-110 УХЛ1	0,2	(110000/√3)/(100/√3)	24218-08		
		ТН	C	НАМИ-110 УХЛ1	0,2	(110000/√3)/(100/√3)	24218-08		
		ТТ	A	ТОГФМ-110	0,5	75/1	53344-13		
		ТТ	B	ТОГФМ-110	0,5	75/1	53344-13		
		ТТ	C	ТОГФМ-110	0,5	75/1	53344-13		

Продолжение таблицы 3

1	2	3	4		5	6	7	8	9
1007	ТП Порос, Т2-110	Счетчик	A1802RALQ-P4GB-DW-4		0,2S/0,5	1	31857-11	ЭКОМ-3000 рег. № 17049-14 RTU-327 рег. № 41907-09	ССВ-1Г рег. № 58301-14 УСВ-3 рег. № 51644-12
		ТН	A	НАМИ-110 УХЛ1	0,2	(110000/√3)/(100/√3)	24218-08		
		ТН	B	НАМИ-110 УХЛ1	0,2	(110000/√3)/(100/√3)	24218-08		
		ТН	C	НАМИ-110 УХЛ1	0,2	(110000/√3)/(100/√3)	24218-08		
		ТТ	A	ТОГФМ-110	0,5	75/1	53344-13		
		ТТ	B	ТОГФМ-110	0,5	75/1	53344-13		
		ТТ	C	ТОГФМ-110	0,5	75/1	53344-13		
1008	ТП Предкомбинат, Ф1-10	Счетчик	EA05RL-B-3		0,5S/1,0	1	16666-97		
		ТН	A	ЗНОЛ.06-10У3	0,5	(10000/√3)/(100/√3)	3344-04		
		ТН	B	ЗНОЛ.06-10У3	0,5	(10000/√3)/(100/√3)	3344-04		
		ТН	C	ЗНОЛ.06-10У3	0,5	(10000/√3)/(100/√3)	3344-04		
		ТТ	A	ТЛП-10-2	0,5	100/5	30709-06		
		ТТ	B	-					
		ТТ	C	ТЛП-10-2	0,5	100/5	30709-06		
1009	ТП Предкомбинат, Ф3-10	Счетчик	EA05RL-B-3		0,5S/1,0	1	16666-97		
		ТН	A	ЗНОЛ.06-10У3	0,5	(10000/√3)/(100/√3)	3344-04		
		ТН	B	ЗНОЛ.06-10У3	0,5	(10000/√3)/(100/√3)	3344-04		
		ТН	C	ЗНОЛ.06-10У3	0,5	(10000/√3)/(100/√3)	3344-04		
		ТТ	A	ТЛП-10	0,5	100/5	30709-05		
		ТТ	B	-					
		ТТ	C	ТЛП-10	0,5	100/5	30709-05		
1010	ТП Предкомбинат, Ф4-10	Счетчик	EA05RL-B-3		0,5S/1,0	1	16666-97		
		ТН	A	ЗНОЛ.06-10У3	0,5	(10000/√3)/(100/√3)	3344-04		
		ТН	B	ЗНОЛ.06-10У3	0,5	(10000/√3)/(100/√3)	3344-04		
		ТН	C	ЗНОЛ.06-10У3	0,5	(10000/√3)/(100/√3)	3344-04		
		ТТ	A	ТЛП-10-2	0,5	200/5	30709-06		
		ТТ	B	-					
		ТТ	C	ТЛП-10-2	0,5	200/5	30709-06		

Продолжение таблицы 3

1	2	3	4		5	6	7	8	9
1011	ТП Предкомбинат, Ф6-10	Счетчик	EA05RL-B-3		0,5S/1,0	1	16666-97	ЭКОМ-3000 рег. № 17049-14 RTU-327 рег. № 41907-09	ССВ-1Г рег. № 58301-14 УСВ-3 рег. № 51644-12
		ТН	A	ЗНОЛ.06-10У3	0,5	(10000/√3)/(100/√3)	3344-04		
		ТН	B	ЗНОЛ.06-10У3	0,5	(10000/√3)/(100/√3)	3344-04		
		ТН	C	ЗНОЛ.06-10У3	0,5	(10000/√3)/(100/√3)	3344-04		
		ТТ	A	ТПЛ-10	0,5	100/5	1276-59		
		ТТ	B	-					
		ТТ	C	ТПЛМ-10	0,5	100/5	2363-68		
1012	ТП Предкомбинат, Вв1-35	Счетчик	A1802RALXQ-P4GB-DW-4		0,2S/0,5	1	31857-06		
		ТН	A	НАМИ-35 УХЛ1	0,2	35000/100	19813-09		
		ТН	B						
		ТН	C						
		ТТ	A	STPP-38	0,5	300/1	37491-08		
		ТТ	B	STPP-38	0,5	300/1	37491-08		
		ТТ	C	STPP-38	0,5	300/1	37491-08		
1013	ТП Предкомбинат, Вв2-35	Счетчик	A1802RALXQ-P4GB-DW-4		0,2S/0,5	1	31857-06		
		ТН	A	НАМИ-35 УХЛ1	0,2	35000/100	19813-09		
		ТН	B						
		ТН	C						
		ТТ	A	STPP-38	0,5	300/1	37491-08		
		ТТ	B	STPP-38	0,5	300/1	37491-08		
		ТТ	C	STPP-38	0,5	300/1	37491-08		
1014	ТП Предтеченск, Ф1-ПЭ	Счетчик	EA05RAL-B-4		0,5S/1,0	1	16666-97		
		ТН	A	НТМИ-10	0,5	10000/100	831-53		
		ТН	B						
		ТН	C						
		ТТ	A	ТПЛ-10	0,5	100/5	1276-59		
		ТТ	B	-					
		ТТ	C	ТПЛ-10	0,5	100/5	1276-59		

Продолжение таблицы 3

1	2	3	4		5	6	7	8	9
1015	ТП Предтеченск, Ф2-ПЭ	Счетчик	EA02RALX-P3B-4		0,2S/0,5	1	16666-97	ЭКОМ-3000 рег. № 17049-14 RTU-327 рег. № 41907-09	ССВ-1Г рег. № 58301-14 УСВ-3 рег. № 51644-12
		ТН	A	НАМИ-10-95УХЛ2	0,5	10000/100	20186-05		
		ТН	B						
		ТН	C						
		ТТ	A	ТЛО-10	0,5	100/5	25433-03		
		ТТ	B	-					
		ТТ	C	ТЛО-10	0,5	100/5	25433-03		
1016	ТП Предтеченск, Ф3-10	Счетчик	EA05RAL-B-4		0,5S/1,0	1	16666-97		
		ТН	A	НТМИ-10	0,5	10000/100	831-53		
		ТН	B						
		ТН	C						
		ТТ	A	ТЛО-10	0,5	150/5	25433-03		
		ТТ	B	-					
		ТТ	C	ТЛО-10	0,5	150/5	25433-03		
1017	ТП Предтеченск, Ф4-10	Счетчик	EA05RAL-B-4		0,5S/1,0	1	16666-97		
		ТН	A	НАМИ-10-95УХЛ2	0,5	10000/100	20186-05		
		ТН	B						
		ТН	C						
		ТТ	A	ТПЛМ-10	0,5	100/5	2363-68		
		ТТ	B	-					
		ТТ	C	ТПЛМ-10	0,5	100/5	2363-68		
1018	ТП Предтеченск, Ф5-10	Счетчик	EA05RAL-B-4		0,5S/1,0	1	16666-97		
		ТН	A	НТМИ-10	0,5	10000/100	831-53		
		ТН	B						
		ТН	C						
		ТТ	A	ТПЛМ-10	0,5	100/5	2363-68		
		ТТ	B	-					
		ТТ	C	ТПЛМ-10	0,5	100/5	2363-68		

Продолжение таблицы 3

1	2	3	4		5	6	7	8	9
1019	ТП Предтеченск, Ф6-10	Счетчик	EA05RAL-B-4		0,5S/1,0	1	16666-97	ЭКОМ-3000 рег. № 17049-14 RTU-327 рег. № 41907-09	ССВ-1Г рег. № 58301-14 УСВ-3 рег. № 51644-12
		ТН	A	НАМИ-10-95УХЛ2	0,5	10000/100	20186-05		
		ТН	B						
		ТН	C						
		ТТ	A	ТВЛМ-10	0,5	200/5	1856-63		
		ТТ	B	-					
		ТТ	C	ТВЛМ-10	0,5	200/5	1856-63		
1020	ТП Предтеченск, Ф7-10	Счетчик	EA05RAL-B-4		0,5S/1,0	1	16666-97		
		ТН	A	НТМИ-10	0,5	10000/100	831-53		
		ТН	B						
		ТН	C						
		ТТ	A	ТЛО-10	0,5	200/5	25433-03		
		ТТ	B	-					
		ТТ	C	ТЛО-10	0,5	200/5	25433-03		
1021	ТП Предтеченск, Ф9-10	Счетчик	EA05RAL-B-4		0,5S/1,0	1	16666-97		
		ТН	A	НТМИ-10	0,5	10000/100	831-53		
		ТН	B						
		ТН	C						
		ТТ	A	ТВЛМ-10	0,5	200/5	1856-63		
		ТТ	B	-					
		ТТ	C	ТВЛМ-10	0,5	200/5	1856-63		
1022	ТП Предтеченск, С11-110	Счетчик	A1802RALXQ-P4GB-DW-4		0,2S/0,5	1	31857-06		
		ТН	A	НАМИ-110 УХЛ1	0,2	(110000/√3)/(100/√3)	24218-08		
		ТН	B	НАМИ-110 УХЛ1	0,2	(110000/√3)/(100/√3)	24218-08		
		ТН	C	НАМИ-110 УХЛ1	0,2	(110000/√3)/(100/√3)	24218-08		
		ТТ	A	ТГФМ-110 II*	0,5	300/1	36672-08		
		ТТ	B	ТГФМ-110 II*	0,5	300/1	36672-08		
		ТТ	C	ТГФМ-110 II*	0,5	300/1	36672-08		

Продолжение таблицы 3

1	2	3	4		5	6	7	8	9
1023	ТП Предтеченск, С86-110	Счетчик	A1802RALXQ-P4GB-DW-4		0,2S/0,5	1	31857-06	ЭКОМ-3000 рег. № 17049-14 RTU-327 рег. № 41907-09	ССВ-1Г рег. № 58301-14 УСВ-3 рег. № 51644-12
		ТН	А	НАМИ-110 УХЛ1	0,2	(110000/√3)/(100/√3)	24218-08		
		ТН	В	НАМИ-110 УХЛ1	0,2	(110000/√3)/(100/√3)	24218-08		
		ТН	С	НАМИ-110 УХЛ1	0,2	(110000/√3)/(100/√3)	24218-08		
		ТТ	А	ТГФМ-110 II*	0,5	300/1	36672-08		
		ТТ	В	ТГФМ-110 II*	0,5	300/1	36672-08		
		ТТ	С	ТГФМ-110 II*	0,5	300/1	36672-08		
1024	ТП Проектная, Ф1ПЭ	Счетчик	EA02RL-P1B-3		0,2S/0,5	1	16666-97		
		ТН	А	ЗНОЛ.06-10У3	0,5	(10000/√3)/(100/√3)	3344-04		
		ТН	В	ЗНОЛ.06-10У3	0,5	(10000/√3)/(100/√3)	3344-04		
		ТН	С	ЗНОЛ.06-10У3	0,5	(10000/√3)/(100/√3)	3344-04		
		ТТ	А	ТЛМ-10	0,5	50/5	2473-69		
		ТТ	В	-					
		ТТ	С	ТЛМ-10	0,5	50/5	2473-69		
1025	ТП Проектная, Ф2ПЭ	Счетчик	EA02RL-P1B-3		0,2S/0,5	1	16666-97		
		ТН	А	ЗНОЛ.06-10У3	0,5	(10000/√3)/(100/√3)	3344-04		
		ТН	В	ЗНОЛ.06-10У3	0,5	(10000/√3)/(100/√3)	3344-04		
		ТН	С	ЗНОЛ.06-10У3	0,5	(10000/√3)/(100/√3)	3344-04		
		ТТ	А	ТЛМ-10	0,5	50/5	2473-69		
		ТТ	В	-					
		ТТ	С	ТЛМ-10	0,5	50/5	2473-69		
1026	ТП Проектная, Вв1-35	Счетчик	A1802RALXQ-P4GB-DW-4		0,2S/0,5	1	31857-06		
		ТН	А	НАМИ-35 УХЛ1	0,2	35000/100	19813-09		
		ТН	В						
		ТН	С						
		ТТ	А	ТОЛ-35III-V УХЛ1	0,5	300/1	47959-11		
		ТТ	В	ТОЛ-35III-V УХЛ1	0,5	300/1	47959-11		
		ТТ	С	ТОЛ-35III-V УХЛ1	0,5	300/1	47959-11		

Продолжение таблицы 3

1	2	3	4		5	6	7	8	9
1027	ТП Проектная, Вв2-35	Счетчик	A1802RALXQ-P4GB-DW-4		0,2S/0,5	1	31857-06	ЭКОМ-3000 рег. № 17049-14 RTU-327 рег. № 41907-09	ССВ-1Г рег. № 58301-14 УСВ-3 рег. № 51644-12
		ТН	A	НАМИ-35 УХЛ1	0,2	35000/100	19813-09		
		ТН	B						
		ТН	C						
		ТТ	A	STSM-38	0,5	300/1	37491-08		
		ТТ	B	STSM-38	0,5	300/1	37491-08		
		ТТ	C	STSM-38	0,5	300/1	37491-08		
1028	ТП Прокопьевск, Вв1-6	Счетчик	EA02RAL-P1B-3		0,2S/0,5	1	16666-97		
		ТН	A	ЗНОЛ.06-6У3	0,5	(6000/√3)/(100/√3)	3344-04		
		ТН	B	ЗНОЛ.06-6У3	0,5	(6000/√3)/(100/√3)	3344-04		
		ТН	C	ЗНОЛ.06-6У3	0,5	(6000/√3)/(100/√3)	3344-04		
		ТТ	A	ТЛО-10	0,5	1000/5	25433-06		
		ТТ	B	-					
		ТТ	C	ТЛО-10	0,5	1000/5	25433-06		
1029	ТП Прокопьевск, Вв2-6	Счетчик	EA02RAL-P1B-3		0,2S/0,5	1	16666-97		
		ТН	A	ЗНОЛ.06-6У3	0,5	(6000/√3)/(100/√3)	3344-04		
		ТН	B	ЗНОЛ.06-6У3	0,5	(6000/√3)/(100/√3)	3344-04		
		ТН	C	ЗНОЛ.06-6У3	0,5	(6000/√3)/(100/√3)	3344-04		
		ТТ	A	ТЛО-10	0,5	1000/5	25433-06		
		ТТ	B	-					
		ТТ	C	ТЛО-10	0,5	1000/5	25433-06		
1030	ТП Прокопьевск, Ф2ПЭ	Счетчик	EA02RAL-P1B-3		0,2S/0,5	1	16666-97		
		ТН	A	ЗНОЛ.06-6У3	0,5	(6000/√3)/(100/√3)	3344-04		
		ТН	B	ЗНОЛ.06-6У3	0,5	(6000/√3)/(100/√3)	3344-04		
		ТН	C	ЗНОЛ.06-6У3	0,5	(6000/√3)/(100/√3)	3344-04		
		ТТ	A	ТПЛ-10	0,5	100/5	1276-59		
		ТТ	B	-					
		ТТ	C	ТПЛ-10	0,5	100/5	1276-59		

Продолжение таблицы 3

1	2	3	4		5	6	7	8	9
1031	ТП Прокопьевск, Ф5-6	Счетчик	EA02RAL-P1B-3		0,2S/0,5	1	16666-97	ЭКОМ-3000 рег. № 17049-14 RTU-327 рег. № 41907-09	ССВ-1Г рег. № 58301-14 УСВ-3 рег. № 51644-12
		ТН	A	ЗНОЛ.06-6У3	0,5	(6000/√3)/(100/√3)	3344-04		
		ТН	B	ЗНОЛ.06-6У3	0,5	(6000/√3)/(100/√3)	3344-04		
		ТН	C	ЗНОЛ.06-6У3	0,5	(6000/√3)/(100/√3)	3344-04		
		ТТ	A	ТПЛ-10	0,5	100/5	1276-59		
		ТТ	B	-					
		ТТ	C	ТПЛ-10	0,5	100/5	1276-59		
1032	ТП Прокопьевск, Ф6-6	Счетчик	EA02RAL-P1B-3		0,2S/0,5	1	16666-97		
		ТН	A	ЗНОЛ.06-6У3	0,5	(6000/√3)/(100/√3)	3344-04		
		ТН	B	ЗНОЛ.06-6У3	0,5	(6000/√3)/(100/√3)	3344-04		
		ТН	C	ЗНОЛ.06-6У3	0,5	(6000/√3)/(100/√3)	3344-04		
		ТТ	A	ТПЛ-10	0,5	400/5	1276-59		
		ТТ	B	-					
		ТТ	C	ТПЛ-10	0,5	400/5	1276-59		
1033	ТП Промышленная, Ф1-10	Счетчик	EA05RL-B-3		0,5S/1,0	1	16666-97		
		ТН	A	ЗНОЛ.06-10У3	0,5	(10000/√3)/(100/√3)	3344-04		
		ТН	B	ЗНОЛ.06-10У3	0,5	(10000/√3)/(100/√3)	3344-04		
		ТН	C	ЗНОЛ.06-10У3	0,5	(10000/√3)/(100/√3)	3344-04		
		ТТ	A	ТПЛ-10-М-1	0,5S	200/5	47958-16		
		ТТ	B	-					
		ТТ	C	ТПЛ-10-М-1	0,5S	200/5	47958-16		
1034	ТП Промышленная, Ф1ПЭ	Счетчик	EA05RL-B-3		0,5S/1,0	1	16666-97		
		ТН	A	ЗНОЛ.06-10У3	0,5	(10000/√3)/(100/√3)	3344-04		
		ТН	B	ЗНОЛ.06-10У3	0,5	(10000/√3)/(100/√3)	3344-04		
		ТН	C	ЗНОЛ.06-10У3	0,5	(10000/√3)/(100/√3)	3344-04		
		ТТ	A	ТПЛ-10	0,5	100/5	1276-59		
		ТТ	B	-					
		ТТ	C	ТПЛ-10	0,5	100/5	1276-59		

Продолжение таблицы 3

1	2	3	4		5	6	7	8	9
1035	ТП Промышленная, Ф2-10	Счетчик	EA05RL-B-3		0,5S/1,0	1	16666-97	ЭКОМ-3000 рег. № 17049-14 RTU-327 рег. № 41907-09	ССВ-1Г рег. № 58301-14 УСВ-3 рег. № 51644-12
		ТН	A	ЗНОЛ.06-10У3	0,5	(10000/√3)/(100/√3)	3344-04		
		ТН	B	ЗНОЛ.06-10У3	0,5	(10000/√3)/(100/√3)	3344-04		
		ТН	C	ЗНОЛ.06-10У3	0,5	(10000/√3)/(100/√3)	3344-04		
		ТТ	A	ТПЛ-10	0,5	400/5	1276-59		
		ТТ	B	-					
		ТТ	C	ТПЛ-10	0,5	400/5	1276-59		
1036	ТП Промышленная, Ф3-10	Счетчик	EA05RL-B-3		0,5S/1,0	1	16666-97		
		ТН	A	ЗНОЛ.06-10У3	0,5	(10000/√3)/(100/√3)	3344-04		
		ТН	B	ЗНОЛ.06-10У3	0,5	(10000/√3)/(100/√3)	3344-04		
		ТН	C	ЗНОЛ.06-10У3	0,5	(10000/√3)/(100/√3)	3344-04		
		ТТ	A	ТПЛ-10У3	0,5	400/5	1276-59		
		ТТ	B	-					
		ТТ	C	ТПЛ-10У3	0,5	400/5	1276-59		
1037	ТП Промышленная, Ф4-10	Счетчик	EA05RL-B-3		0,5S/1,0	1	16666-97		
		ТН	A	ЗНОЛ.06-10У3	0,5	(10000/√3)/(100/√3)	3344-04		
		ТН	B	ЗНОЛ.06-10У3	0,5	(10000/√3)/(100/√3)	3344-04		
		ТН	C	ЗНОЛ.06-10У3	0,5	(10000/√3)/(100/√3)	3344-04		
		ТТ	A	ТПЛ-10	0,5	200/5	1276-59		
		ТТ	B	-					
		ТТ	C	ТПЛ-10	0,5	200/5	1276-59		
1038	ТП Промышленная, Ф5-10	Счетчик	EA05RL-B-3		0,5S/1,0	1	16666-97		
		ТН	A	ЗНОЛ.06-10У3	0,5	(10000/√3)/(100/√3)	3344-04		
		ТН	B	ЗНОЛ.06-10У3	0,5	(10000/√3)/(100/√3)	3344-04		
		ТН	C	ЗНОЛ.06-10У3	0,5	(10000/√3)/(100/√3)	3344-04		
		ТТ	A	ТЛП-10 21	0,2S	100/5	30709-05		
		ТТ	B	-					
		ТТ	C	ТЛП-10 21	0,2S	100/5	30709-05		

Продолжение таблицы 3

1	2	3	4		5	6	7	8	9
1039	ТП Промышленная, Ф6-10	Счетчик	EA05RL-B-3		0,5S/1,0	1	16666-97	ЭКОМ-3000 рег. № 17049-14 RTU-327 рег. № 41907-09	ССВ-1Г рег. № 58301-14 УСВ-3 рег. № 51644-12
		ТН	A	ЗНОЛ.06-10У3	0,5	(10000/√3)/(100/√3)	3344-04		
		ТН	B	ЗНОЛ.06-10У3	0,5	(10000/√3)/(100/√3)	3344-04		
		ТН	C	ЗНОЛ.06-10У3	0,5	(10000/√3)/(100/√3)	3344-04		
		ТТ	A	ТПЛ-10	0,5	200/5	1276-59		
		ТТ	B	-					
		ТТ	C	ТПЛ-10	0,5	200/5	1276-59		
1040	ТП Промышленная, Ф8-10	Счетчик	EA05RL-P1B-3		0,5S/1,0	1	16666-97		
		ТН	A	ЗНОЛ.06-10У3	0,5	(10000/√3)/(100/√3)	3344-04		
		ТН	B	ЗНОЛ.06-10У3	0,5	(10000/√3)/(100/√3)	3344-04		
		ТН	C	ЗНОЛ.06-10У3	0,5	(10000/√3)/(100/√3)	3344-04		
		ТТ	A	ТПЛ-10-М	0,5	200/5	22192-07		
		ТТ	B	-					
		ТТ	C	ТПЛ-10-М	0,5	200/5	22192-07		
1041	ТП Промышленная, Т1-110	Счетчик	A1802RALQ-P4GB-DW-4		0,2S/0,5	1	31857-11		
		ТН	A	НАМИ-110 УХЛ1	0,2	(110000/√3)/(100/√3)	24218-08		
		ТН	B	НАМИ-110 УХЛ1	0,2	(110000/√3)/(100/√3)	24218-08		
		ТН	C	НАМИ-110 УХЛ1	0,2	(110000/√3)/(100/√3)	24218-08		
		ТТ	A	ТГФМ-110 II*	0,5	100/1	36672-08		
		ТТ	B	ТГФМ-110 II*	0,5	100/1	36672-08		
		ТТ	C	ТГФМ-110 II*	0,5	100/1	36672-08		
1042	ТП Промышленная, Т2-110	Счетчик	A1802RALQ-P4GB-DW-4		0,2S/0,5	1	31857-11		
		ТН	A	НАМИ-110 УХЛ1	0,2	(110000/√3)/(100/√3)	24218-08		
		ТН	B	НАМИ-110 УХЛ1	0,2	(110000/√3)/(100/√3)	24218-08		
		ТН	C	НАМИ-110 УХЛ1	0,2	(110000/√3)/(100/√3)	24218-08		
		ТТ	A	ТГФМ-110 II*	0,5	100/1	36672-08		
		ТТ	B	ТГФМ-110 II*	0,5	100/1	36672-08		
		ТТ	C	ТГФМ-110 II*	0,5	100/1	36672-08		

Продолжение таблицы 3

1	2	3	4		5	6	7	8	9
1043	ТП Районная, Ф1-10	Счетчик	EA02RAL-P1B-3		0,2S/0,5	1	16666-97	ЭКОМ-3000 рег. № 17049-14 RTU-327 рег. № 41907-09	ССВ-1Г рег. № 58301-14 УСВ-3 рег. № 51644-12
		ТН	A	НАМИ-10-95УХЛ2	0,5	10000/100	20186-05		
		ТН	B						
		ТН	C						
		ТТ	A	ТЛП-10-2	0,2S	100/5	30709-06		
		ТТ	B	-					
		ТТ	C	ТЛП-10-2	0,2S	100/5	30709-06		
1044	ТП Районная, Ф2-10	Счетчик	EA02RL-P1B-3		0,2S/0,5	1	16666-97		
		ТН	A	НАМИ-10-95УХЛ2	0,5	10000/100	20186-05		
		ТН	B						
		ТН	C						
		ТТ	A	ТЛО-10-1	0,2S	150/5	25433-06		
		ТТ	B	-					
		ТТ	C	ТЛО-10-1	0,2S	150/5	25433-06		
1045	ТП Районная, Ф3-10	Счетчик	EA02RAL-P1B-3		0,2S/0,5	1	16666-97		
		ТН	A	НАМИ-10-95УХЛ2	0,5	10000/100	20186-05		
		ТН	B						
		ТН	C						
		ТТ	A	ТЛО-10-1 У3	0,2S	30/5	25433-06		
		ТТ	B	-					
		ТТ	C	ТЛО-10-1 У3	0,2S	30/5	25433-06		
1046	ТП Районная, Вв1-27.5	Счетчик	EA02RAL-P1B-3		0,2S/0,5	1	16666-97		
		ТН	A	ЗНОМ-35-65 У1	0,5	27500/100	912-05		
		ТН	B	ЗНОМ-35-65 У1	0,5	27500/100	912-05		
		ТН	C	-					
		ТТ	A	ТФНД-35М	0,5	1000/5	3689-73		
		ТТ	B	ТФНД-35М	0,5	1000/5	3689-73		
		ТТ	C	ТФНД-35М	0,5	1000/5	3689-73		

Продолжение таблицы 3

1	2	3	4		5	6	7	8	9
1047	ТП Районная, Вв2-27.5	Счетчик	EA02RAL-P1B-3		0,2S/0,5	1	16666-97	ЭКОМ-3000 рег. № 17049-14 RTU-327 рег. № 41907-09	ССВ-1Г рег. № 58301-14 УСВ-3 рег. № 51644-12
		ТН	A	ЗНОМ-35-65 У1	0,5	27500/100	912-05		
		ТН	B	ЗНОМ-35-65 У1	0,5	27500/100	912-05		
		ТН	C	-					
		ТТ	A	ТФНД-35М	0,5	1000/5	3689-73		
		ТТ	B	ТФНД-35М	0,5	1000/5	3689-73		
		ТТ	C	ТФНД-35М	0,5	1000/5	3689-73		
1048	ТП Районная, Вв1-35	Счетчик	EA02RAL-P1B-3		0,2S/0,5	1	16666-97		
		ТН	A	ЗНОМ-35-65 У1	0,5	(35000/√3)/(100/√3)	912-05		
		ТН	B	ЗНОМ-35-65 У1	0,5	(35000/√3)/(100/√3)	912-05		
		ТН	C	ЗНОМ-35-65 У1	0,5	(35000/√3)/(100/√3)	912-05		
		ТТ	A	ТФНД-35М	0,5	600/5	3689-73		
		ТТ	B	ТФНД-35М	0,5	600/5	3689-73		
		ТТ	C	ТФНД-35М	0,5	600/5	3689-73		
1049	ТП Районная, Вв2-35	Счетчик	EA02RAL-P1B-3		0,2S/0,5	1	16666-97		
		ТН	A	ЗНОМ-35-65 У1	0,5	(35000/√3)/(100/√3)	912-05		
		ТН	B	ЗНОМ-35-65	0,5	(35000/√3)/(100/√3)	912-70		
		ТН	C	ЗНОМ-35-65	0,5	(35000/√3)/(100/√3)	912-70		
		ТТ	A	ТФНД-35М	0,5	1000/5	3689-73		
		ТТ	B	ТФНД-35М	0,5	1000/5	3689-73		
		ТТ	C	ТФНД-35М	0,5	1000/5	3689-73		
1050	ТП Районная, Ф1-35 (ЛЭП 217)	Счетчик	EA05RL-B-3		0,5S/1,0	1	16666-97		
		ТН	A	ЗНОМ-35-65 У1	0,5	(35000/√3)/(100/√3)	912-05		
		ТН	B	ЗНОМ-35-65 У1	0,5	(35000/√3)/(100/√3)	912-05		
		ТН	C	ЗНОМ-35-65 У1	0,5	(35000/√3)/(100/√3)	912-05		
		ТТ	A	ТФН-35М	0,5	50/5	3690-73		
		ТТ	B	-					
		ТТ	C	ТФН-35М	0,5	50/5	3690-73		

Продолжение таблицы 3

1	2	3	4		5	6	7	8	9
1051	ТП Районная, Ф2-35 (ЛЭП 218)	Счетчик	EA02RAL-P1B-3		0,2S/0,5	1	16666-97	ЭКОМ-3000 рег. № 17049-14 RTU-327 рег. № 41907-09	ССВ-1Г рег. № 58301-14 УСВ-3 рег. № 51644-12
		ТН	A	ЗНОМ-35-65 У1	0,5	(35000/√3)/(100/√3)	912-05		
		ТН	B	ЗНОМ-35-65	0,5	(35000/√3)/(100/√3)	912-70		
		ТН	C	ЗНОМ-35-65	0,5	(35000/√3)/(100/√3)	912-70		
		ТТ	A	ТОЛ-35III-V УХЛ1	0,2S	200/5	47959-11		
		ТТ	B	-					
		ТТ	C	ТОЛ-35III-V УХЛ1	0,2S	200/5	47959-11		
1052	ТП Районная, Ф3-35 (ЛЭП 211)	Счетчик	EA02RAL-P1B-3		0,2S/0,5	1	16666-97		
		ТН	A	ЗНОМ-35-65 У1	0,5	(35000/√3)/(100/√3)	912-05		
		ТН	B	ЗНОМ-35-65 У1	0,5	(35000/√3)/(100/√3)	912-05		
		ТН	C	ЗНОМ-35-65 У1	0,5	(35000/√3)/(100/√3)	912-05		
		ТТ	A	ТФНД-35М	0,5	100/5	3689-73		
		ТТ	B	-					
		ТТ	C	ТФНД-35М	0,5	100/5	3689-73		
1053	ТП Районная, Ф6-35 (ЛЭП 214)	Счетчик	EA02RL-P1B-3		0,2S/0,5	1	16666-97		
		ТН	A	ЗНОМ-35-65 У1	0,5	(35000/√3)/(100/√3)	912-05		
		ТН	B	ЗНОМ-35-65	0,5	(35000/√3)/(100/√3)	912-70		
		ТН	C	ЗНОМ-35-65	0,5	(35000/√3)/(100/√3)	912-70		
		ТТ	A	ТФН-35М	0,5	100/5	3690-73		
		ТТ	B	-					
		ТТ	C	ТФН-35М	0,5	100/5	3690-73		
1054	ТП Районная, ВЛ221-220	Счетчик	A1802RALQ-P4GB-DW-4		0,2S/0,5	1	31857-06		
		ТН	A	НАМИ-220 УХЛ1	0,2	(220000/√3)/(100/√3)	20344-05		
		ТН	B	НАМИ-220 УХЛ1	0,2	(220000/√3)/(100/√3)	20344-05		
		ТН	C	НАМИ-220 УХЛ1	0,2	(220000/√3)/(100/√3)	20344-05		
		ТТ	A	ТГФМ-220II* УХЛ1*	0,2S	1000/1	36671-08		
		ТТ	B	ТГФМ-220II* УХЛ1*	0,2S	1000/1	36671-08		
		ТТ	C	ТГФМ-220II* УХЛ1*	0,2S	1000/1	36671-08		

Продолжение таблицы 3

1	2	3	4		5	6	7	8	9
1055	ТП Районная, ВЛ223-220	Счетчик	A1802RALQ-P4GB-DW-4		0,2S/0,5	1	31857-11	ЭКОМ-3000 рег. № 17049-14 RTU-327 рег. № 41907-09	ССВ-1Г рег. № 58301-14 УСВ-3 рег. № 51644-12
		ТН	A	НАМИ-220 УХЛ1	0,2	(220000/√3)/(100/√3)	20344-05		
		ТН	B	НАМИ-220 УХЛ1	0,2	(220000/√3)/(100/√3)	20344-05		
		ТН	C	НАМИ-220 УХЛ1	0,2	(220000/√3)/(100/√3)	20344-05		
		ТТ	A	ТГФМ-220II* УХЛ1*	0,2S	1000/1	36671-08		
		ТТ	B	ТГФМ-220II* УХЛ1*	0,2S	1000/1	36671-08		
		ТТ	C	ТГФМ-220II* УХЛ1*	0,2S	1000/1	36671-08		
1056	ТП Районная, Т1-220	Счетчик	A1802RALQ-P4GB-DW-4		0,2S/0,5	1	31857-06		
		ТН	A	НАМИ-220 УХЛ1	0,2	(220000/√3)/(100/√3)	20344-05		
		ТН	B	НАМИ-220 УХЛ1	0,2	(220000/√3)/(100/√3)	20344-05		
		ТН	C	НАМИ-220 УХЛ1	0,2	(220000/√3)/(100/√3)	20344-05		
		ТТ	A	ТГФМ-220II* УХЛ1*	0,2S	100/1	36671-12		
		ТТ	B	ТГФМ-220II* УХЛ1*	0,2S	100/1	36671-12		
		ТТ	C	ТГФМ-220II* УХЛ1*	0,2S	100/1	36671-12		
1057	ТП Районная, Т2-220	Счетчик	A1802RALQ-P4GB-DW-4		0,2S/0,5	1	31857-06		
		ТН	A	НАМИ-220 УХЛ1	0,2	(220000/√3)/(100/√3)	20344-05		
		ТН	B	НАМИ-220 УХЛ1	0,2	(220000/√3)/(100/√3)	20344-05		
		ТН	C	НАМИ-220 УХЛ1	0,2	(220000/√3)/(100/√3)	20344-05		
		ТТ	A	ТГФМ-220II* УХЛ1*	0,2S	100/1	36671-12		
		ТТ	B	ТГФМ-220II* УХЛ1*	0,2S	100/1	36671-12		
		ТТ	C	ТГФМ-220II* УХЛ1*	0,2S	100/1	36671-12		
1058	ТП Раскатиха, Ф1-10	Счетчик	EA05RL-P1B-4		0,5S/1,0	1	16666-97		
		ТН	A	НТМИ-10	0,5	10000/100	831-53		
		ТН	B						
		ТН	C						
		ТТ	A	ТЛО-10	0,2S	50/5	25433-06		
		ТТ	B	-					
		ТТ	C	ТЛО-10	0,2S	50/5	25433-06		

Продолжение таблицы 3

1	2	3	4		5	6	7	8	9
1059	ТП Раскатиха, Ф2-10	Счетчик	EA05RL-P1B-4		0,5S/1,0	1	16666-97	ЭКОМ-3000 рег. № 17049-14 RTU-327 рег. № 41907-09	ССВ-1Г рег. № 58301-14 УСВ-3 рег. № 51644-12
		ТН	A	ЗНОЛ.06-10У3	0,5	(10000/√3)/(100/√3)	3344-04		
		ТН	B	ЗНОЛ.06-10У3	0,5	(10000/√3)/(100/√3)	3344-04		
		ТН	C	ЗНОЛ.06-10У3	0,5	(10000/√3)/(100/√3)	3344-04		
		ТТ	A	ТПЛ-10	0,5	50/5	1276-59		
		ТТ	B	-					
		ТТ	C	ТПЛ-10	0,5	50/5	1276-59		
1060	ТП Раскатиха, Ф3-10	Счетчик	EA05RL-B-3		0,5S/1,0	1	16666-97		
		ТН	A	НТМИ-10	0,5	10000/100	831-53		
		ТН	B						
		ТН	C						
		ТТ	A	ТЛП-10 21	0,2S	100/5	30709-05		
		ТТ	B	-					
		ТТ	C	ТЛП-10 21	0,2S	100/5	30709-05		
1061	ТП Раскатиха, Ф4-10	Счетчик	EA05RL-P2B-3		0,5S/1,0	1	16666-97		
		ТН	A	ЗНОЛ.06-10У3	0,5	(10000/√3)/(100/√3)	3344-04		
		ТН	B	ЗНОЛ.06-10У3	0,5	(10000/√3)/(100/√3)	3344-04		
		ТН	C	ЗНОЛ.06-10У3	0,5	(10000/√3)/(100/√3)	3344-04		
		ТТ	A	ТПЛМ-10	0,5	100/5	2363-68		
		ТТ	B	-					
		ТТ	C	ТПЛМ-10	0,5	100/5	2363-68		
1062	ТП Раскатиха, Ф6-10	Счетчик	EA05RL-B-3		0,5S/1,0	1	16666-97		
		ТН	A	ЗНОЛ.06-10У3	0,5	(10000/√3)/(100/√3)	3344-04		
		ТН	B	ЗНОЛ.06-10У3	0,5	(10000/√3)/(100/√3)	3344-04		
		ТН	C	ЗНОЛ.06-10У3	0,5	(10000/√3)/(100/√3)	3344-04		
		ТТ	A	ТЛО-10-3	0,2S	100/5	25433-03		
		ТТ	B	-					
		ТТ	C	ТЛО-10-3	0,2S	100/5	25433-03		

Продолжение таблицы 3

1	2	3	4		5	6	7	8	9
1063	ТП Раскатиха, Т1-110	Счетчик	A1802RALQ-P4GB-DW-4		0,2S/0,5	1	31857-11	ЭКОМ-3000 рег. № 17049-14 RTU-327 рег. № 41907-09	ССВ-1Г рег. № 58301-14 УСВ-3 рег. № 51644-12
		ТН	A	НАМИ-110 УХЛ1	0,2	(110000/√3)/(100/√3)	24218-08		
		ТН	B	НАМИ-110 УХЛ1	0,2	(110000/√3)/(100/√3)	24218-08		
		ТН	C	НАМИ-110 УХЛ1	0,2	(110000/√3)/(100/√3)	24218-08		
		ТТ	A	ТГФМ-110 II*	0,2S	50/1	36672-08		
		ТТ	B	ТГФМ-110 II*	0,2S	50/1	36672-08		
		ТТ	C	ТГФМ-110 II*	0,2S	50/1	36672-08		
1064	ТП Раскатиха, Т2-110	Счетчик	A1802RALQ-P4GB-DW-4		0,2S/0,5	1	31857-11		
		ТН	A	НАМИ-110 УХЛ1	0,2	(110000/√3)/(100/√3)	24218-08		
		ТН	B	НАМИ-110 УХЛ1	0,2	(110000/√3)/(100/√3)	24218-08		
		ТН	C	НАМИ-110 УХЛ1	0,2	(110000/√3)/(100/√3)	24218-08		
		ТТ	A	ТГФМ-110 II*	0,2S	50/1	36672-08		
		ТТ	B	ТГФМ-110 II*	0,2S	50/1	36672-08		
		ТТ	C	ТГФМ-110 II*	0,2S	50/1	36672-08		
1065	ТП Рзд. 157 км, Ф1ПЭ	Счетчик	EA05RL-B-3		0,5S/1,0	1	16666-97		
		ТН	A	ЗНОЛ.06-10У3	0,5	(10000/√3)/(100/√3)	3344-04		
		ТН	B	ЗНОЛ.06-10У3	0,5	(10000/√3)/(100/√3)	3344-04		
		ТН	C	ЗНОЛ.06-10У3	0,5	(10000/√3)/(100/√3)	3344-04		
		ТТ	A	ТПЛМ-10	0,5	100/5	2363-68		
		ТТ	B	-					
		ТТ	C	ТПЛМ-10	0,5	100/5	2363-68		
1066	ТП Рзд. 157 км, Ф2ПЭ	Счетчик	EA05RL-B-3		0,5S/1,0	1	16666-97		
		ТН	A	ЗНОЛ.06-10У3	0,5	(10000/√3)/(100/√3)	3344-04		
		ТН	B	ЗНОЛ.06-10У3	0,5	(10000/√3)/(100/√3)	3344-04		
		ТН	C	ЗНОЛ.06-10У3	0,5	(10000/√3)/(100/√3)	3344-04		
		ТТ	A	ТПЛ-10	0,5	100/5	1276-59		
		ТТ	B	-					
		ТТ	C	ТПЛ-10	0,5	100/5	1276-59		

Продолжение таблицы 3

1	2	3	4		5	6	7	8	9
1067	ТП Рзд. 157 км, Ф3-10	Счетчик	EA05RL-B-3		0,5S/1,0	1	16666-97	ЭКОМ-3000 рег. № 17049-14 RTU-327 рег. № 41907-09	ССВ-1Г рег. № 58301-14 УСВ-3 рег. № 51644-12
		ТН	A	ЗНОЛ.06-10У3	0,5	(10000/√3)/(100/√3)	3344-04		
		ТН	B	ЗНОЛ.06-10У3	0,5	(10000/√3)/(100/√3)	3344-04		
		ТН	C	ЗНОЛ.06-10У3	0,5	(10000/√3)/(100/√3)	3344-04		
		ТТ	A	ТПЛМ-10	0,5	100/5	2363-68		
		ТТ	B	-					
		ТТ	C	ТПЛМ-10	0,5	100/5	2363-68		
1068	ТП Рзд. 157 км, Ф4-10	Счетчик	EA05RL-B-3		0,5S/1,0	1	16666-97		
		ТН	A	ЗНОЛ.06-10У3	0,5	(10000/√3)/(100/√3)	3344-04		
		ТН	B	ЗНОЛ.06-10У3	0,5	(10000/√3)/(100/√3)	3344-04		
		ТН	C	ЗНОЛ.06-10У3	0,5	(10000/√3)/(100/√3)	3344-04		
		ТТ	A	ТПЛ-10	0,5	100/5	1276-59		
		ТТ	B	-					
		ТТ	C	ТПЛМ-10	0,5	100/5	2363-68		
1069	ТП Рзд. 157 км, Т1-110	Счетчик	A1802RALQ-P4GB-DW-4		0,2S/0,5	1	31857-11		
		ТН	A	НАМИ-110 УХЛ1	0,2	(110000/√3)/(100/√3)	24218-08		
		ТН	B	НАМИ-110 УХЛ1	0,2	(110000/√3)/(100/√3)	24218-08		
		ТН	C	НАМИ-110 УХЛ1	0,2	(110000/√3)/(100/√3)	24218-08		
		ТТ	A	ТГФМ-110 II*	0,2S	50/1	36672-08		
		ТТ	B	ТГФМ-110 II*	0,2S	50/1	36672-08		
		ТТ	C	ТГФМ-110 II*	0,2S	50/1	36672-08		
1070	ТП Рзд. 157 км, Т2-110	Счетчик	A1802RALQ-P4GB-DW-4		0,2S/0,5	1	31857-11		
		ТН	A	НАМИ-110 УХЛ1	0,2	(110000/√3)/(100/√3)	24218-08		
		ТН	B	НАМИ-110 УХЛ1	0,2	(110000/√3)/(100/√3)	24218-08		
		ТН	C	НАМИ-110 УХЛ1	0,2	(110000/√3)/(100/√3)	24218-08		
		ТТ	A	ТГФМ-110 II*	0,2S	50/1	36672-08		
		ТТ	B	ТГФМ-110 II*	0,2S	50/1	36672-08		
		ТТ	C	ТГФМ-110 II*	0,2S	50/1	36672-08		

Продолжение таблицы 3

1	2	3	4		5	6	7	8	9
1071	ТП Рзд. 31 км, Ф1ПЭ	Счетчик	EA05RL-B-3		0,5S/1,0	1	16666-97	ЭКОМ-3000 рег. № 17049-14 RTU-327 рег. № 41907-09	ССВ-1Г рег. № 58301-14 УСВ-3 рег. № 51644-12
		ТН	A	ЗНОЛ.06-10У3	0,5	(10000/√3)/(100/√3)	3344-04		
		ТН	B	ЗНОЛ.06-10У3	0,5	(10000/√3)/(100/√3)	3344-04		
		ТН	C	ЗНОЛ.06-10У3	0,5	(10000/√3)/(100/√3)	3344-04		
		ТТ	A	ТПЛМ-10	0,5	100/5	2363-68		
		ТТ	B	-					
		ТТ	C	ТПЛМ-10	0,5	100/5	2363-68		
1072	ТП Рзд. 31 км, Ф2ПЭ	Счетчик	EA05RL-B-3		0,5S/1,0	1	16666-97		
		ТН	A	ЗНОЛ.06-10У3	0,5	(10000/√3)/(100/√3)	3344-04		
		ТН	B	ЗНОЛ.06-10У3	0,5	(10000/√3)/(100/√3)	3344-04		
		ТН	C	ЗНОЛ.06-10У3	0,5	(10000/√3)/(100/√3)	3344-04		
		ТТ	A	ТПЛМ-10	0,5	100/5	2363-68		
		ТТ	B	-					
		ТТ	C	ТПЛМ-10	0,5	100/5	2363-68		
1073	ТП Рзд. 31 км, Ф3-10	Счетчик	EA05RL-B-3		0,5S/1,0	1	16666-97		
		ТН	A	ЗНОЛ.06-10У3	0,5	(10000/√3)/(100/√3)	3344-04		
		ТН	B	ЗНОЛ.06-10У3	0,5	(10000/√3)/(100/√3)	3344-04		
		ТН	C	ЗНОЛ.06-10У3	0,5	(10000/√3)/(100/√3)	3344-04		
		ТТ	A	ТПЛМ-10	0,5	150/5	2363-68		
		ТТ	B	-					
		ТТ	C	ТПЛМ-10	0,5	150/5	2363-68		
1074	ТП Рзд. 31 км, Ф6-10	Счетчик	EA05RL-B-3		0,5S/1,0	1	16666-97		
		ТН	A	ЗНОЛ.06-10У3	0,5	(10000/√3)/(100/√3)	3344-04		
		ТН	B	ЗНОЛ.06-10У3	0,5	(10000/√3)/(100/√3)	3344-04		
		ТН	C	ЗНОЛ.06-10У3	0,5	(10000/√3)/(100/√3)	3344-04		
		ТТ	A	ТПОЛ-10	0,2S	600/5	1261-02		
		ТТ	B	-					
		ТТ	C	ТПОЛ-10	0,2S	600/5	1261-02		

Продолжение таблицы 3

1	2	3	4		5	6	7	8	9
1075	ТП Рзд. 31 км, Т1-110	Счетчик	A1802RALQ-P4GB-DW-4		0,2S/0,5	1	31857-11	ЭКОМ-3000 рег. № 17049-14 RTU-327 рег. № 41907-09	ССВ-1Г рег. № 58301-14 УСВ-3 рег. № 51644-12
		ТН	A	НАМИ-110 УХЛ1	0,2	(110000/√3)/(100/√3)	24218-08		
		ТН	B	НАМИ-110 УХЛ1	0,2	(110000/√3)/(100/√3)	24218-08		
		ТН	C	НАМИ-110 УХЛ1	0,2	(110000/√3)/(100/√3)	24218-08		
		ТТ	A	ТГФМ-110 II*	0,2S	50/1	36672-08		
		ТТ	B	ТГФМ-110 II*	0,2S	50/1	36672-08		
		ТТ	C	ТГФМ-110 II*	0,2S	50/1	36672-08		
1076	ТП Рзд. 31 км, Т2-110	Счетчик	A1802RALQ-P4GB-DW-4		0,2S/0,5	1	31857-11		
		ТН	A	НАМИ-110 УХЛ1	0,2	(110000/√3)/(100/√3)	24218-08		
		ТН	B	НАМИ-110 УХЛ1	0,2	(110000/√3)/(100/√3)	24218-08		
		ТН	C	НАМИ-110 УХЛ1	0,2	(110000/√3)/(100/√3)	24218-08		
		ТТ	A	ТГФМ-110 II*	0,2S	50/1	36672-08		
		ТТ	B	ТГФМ-110 II*	0,2S	50/1	36672-08		
		ТТ	C	ТГФМ-110 II*	0,2S	50/1	36672-08		
1077	ТП Рзд. 54 км, Ф1ПЭ	Счетчик	EA02RL-P1B-3		0,2S/0,5	1	16666-97		
		ТН	A	ЗНОЛ.06-10У3	0,5	(10000/√3)/(100/√3)	3344-04		
		ТН	B	ЗНОЛ.06-10У3	0,5	(10000/√3)/(100/√3)	3344-04		
		ТН	C	ЗНОЛ.06-10У3	0,5	(10000/√3)/(100/√3)	3344-04		
		ТТ	A	ТПЛ-10	0,5	100/5	1276-59		
		ТТ	B	-					
		ТТ	C	ТПЛ-10	0,5	100/5	1276-59		
1078	ТП Рзд. 54 км, Ф2ПЭ	Счетчик	EA02RL-P1B-3		0,2S/0,5	1	16666-97		
		ТН	A	ЗНОЛ.06-10У3	0,5	(10000/√3)/(100/√3)	3344-04		
		ТН	B	ЗНОЛ.06-10У3	0,5	(10000/√3)/(100/√3)	3344-04		
		ТН	C	ЗНОЛ.06-10У3	0,5	(10000/√3)/(100/√3)	3344-04		
		ТТ	A	ТПЛ-10	0,5	100/5	1276-59		
		ТТ	B	-					
		ТТ	C	ТПЛ-10	0,5	100/5	1276-59		

Продолжение таблицы 3

1	2	3	4		5	6	7	8	9
1079	ТП Рзд. 54 км, Ф3-10	Счетчик	EA05RL-B-3		0,5S/1,0	1	16666-97	ЭКОМ-3000 рег. № 17049-14 RTU-327 рег. № 41907-09	ССВ-1Г рег. № 58301-14 УСВ-3 рег. № 51644-12
		ТН	A	ЗНОЛ.06-10У3	0,5	(10000/√3)/(100/√3)	3344-04		
		ТН	B	ЗНОЛ.06-10У3	0,5	(10000/√3)/(100/√3)	3344-04		
		ТН	C	ЗНОЛ.06-10У3	0,5	(10000/√3)/(100/√3)	3344-04		
		ТТ	A	ТПЛ-10	0,5	100/5	1276-59		
		ТТ	B	-					
		ТТ	C	ТПЛ-10	0,5	100/5	1276-59		
1080	ТП Рзд. 54 км, Ф4-10	Счетчик	EA05RAL-P1B-3		0,5S/1,0	1	16666-97		
		ТН	A	ЗНОЛ.06-10У3	0,5	(10000/√3)/(100/√3)	3344-04		
		ТН	B	ЗНОЛ.06-10У3	0,5	(10000/√3)/(100/√3)	3344-04		
		ТН	C	ЗНОЛ.06-10У3	0,5	(10000/√3)/(100/√3)	3344-04		
		ТТ	A	ТПЛМ-10	0,5	100/5	2363-68		
		ТТ	B	-					
		ТТ	C	ТПЛМ-10	0,5	100/5	2363-68		
1081	ТП Рзд. 54 км, Т1-110	Счетчик	A1802RALQ-P4GB-DW-4		0,2S/0,5	1	31857-11		
		ТН	A	НАМИ-110 УХЛ1	0,2	(110000/√3)/(100/√3)	24218-08		
		ТН	B	НАМИ-110 УХЛ1	0,2	(110000/√3)/(100/√3)	24218-08		
		ТН	C	НАМИ-110 УХЛ1	0,2	(110000/√3)/(100/√3)	24218-08		
		ТТ	A	ТГФМ-110 II*	0,2S	50/1	36672-08		
		ТТ	B	ТГФМ-110 II*	0,2S	50/1	36672-08		
		ТТ	C	ТГФМ-110 II*	0,2S	50/1	36672-08		
1082	ТП Рзд. 54 км, Т2-110	Счетчик	A1802RALQ-P4GB-DW-4		0,2S/0,5	1	31857-11		
		ТН	A	НАМИ-110 УХЛ1	0,2	(110000/√3)/(100/√3)	24218-08		
		ТН	B	НАМИ-110 УХЛ1	0,2	(110000/√3)/(100/√3)	24218-08		
		ТН	C	НАМИ-110 УХЛ1	0,2	(110000/√3)/(100/√3)	24218-08		
		ТТ	A	ТГФМ-110 II*	0,2S	50/1	36672-08		
		ТТ	B	ТГФМ-110 II*	0,2S	50/1	36672-08		
		ТТ	C	ТГФМ-110 II*	0,2S	50/1	36672-08		

Продолжение таблицы 3

1	2	3	4		5	6	7	8	9
1083	ТП Рзд. 79 км, Ф1-10	Счетчик	EA02RL-P1B-3		0,2S/0,5	1	16666-97	ЭКОМ-3000 рег. № 17049-14 RTU-327 рег. № 41907-09	ССВ-1Г рег. № 58301-14 УСВ-3 рег. № 51644-12
		ТН	A	ЗНОЛ.06-10У3	0,5	(10000/√3)/(100/√3)	3344-04		
		ТН	B	ЗНОЛ.06-10У3	0,5	(10000/√3)/(100/√3)	3344-04		
		ТН	C	ЗНОЛ.06-10У3	0,5	(10000/√3)/(100/√3)	3344-04		
		ТТ	A	ТПЛМ-10	0,5	100/5	2363-68		
		ТТ	B	-					
		ТТ	C	ТПЛМ-10	0,5	100/5	2363-68		
1084	ТП Рзд. 79 км, Ф2-10	Счетчик	EA02RL-P1B-3		0,2S/0,5	1	16666-97		
		ТН	A	ЗНОЛ.06-10У3	0,5	(10000/√3)/(100/√3)	3344-04		
		ТН	B	ЗНОЛ.06-10У3	0,5	(10000/√3)/(100/√3)	3344-04		
		ТН	C	ЗНОЛ.06-10У3	0,5	(10000/√3)/(100/√3)	3344-04		
		ТТ	A	ТПЛ-10-М-1	0,5S	100/5	47958-16		
		ТТ	B	-					
		ТТ	C	ТПЛ-10-М-1	0,5S	100/5	47958-16		
1085	ТП Рзд. 79 км, Ф3-10	Счетчик	EA02RL-P1B-3		0,2S/0,5	1	16666-97		
		ТН	A	ЗНОЛ.06-10У3	0,5	(10000/√3)/(100/√3)	3344-04		
		ТН	B	ЗНОЛ.06-10У3	0,5	(10000/√3)/(100/√3)	3344-04		
		ТН	C	ЗНОЛ.06-10У3	0,5	(10000/√3)/(100/√3)	3344-04		
		ТТ	A	ТПЛМ-10	0,5	100/5	2363-68		
		ТТ	B	-					
		ТТ	C	ТПЛМ-10	0,5	100/5	2363-68		
1086	ТП Рзд. 79 км, Ф4-10	Счетчик	EA02RL-P1B-3		0,2S/0,5	1	16666-97		
		ТН	A	ЗНОЛ.06-10У3	0,5	(10000/√3)/(100/√3)	3344-04		
		ТН	B	ЗНОЛ.06-10У3	0,5	(10000/√3)/(100/√3)	3344-04		
		ТН	C	ЗНОЛ.06-10У3	0,5	(10000/√3)/(100/√3)	3344-04		
		ТТ	A	ТПЛМ-10	0,5	100/5	2363-68		
		ТТ	B	-					
		ТТ	C	ТПЛМ-10	0,5	100/5	2363-68		

Продолжение таблицы 3

1	2	3	4		5	6	7	8	9
1087	ТП Рзд. 79 км, Т1-110	Счетчик	A1802RALQ-P4GB-DW-4		0,2S/0,5	1	31857-11	ЭКОМ-3000 рег. № 17049-14 RTU-327 рег. № 41907-09	ССВ-1Г рег. № 58301-14 УСВ-3 рег. № 51644-12
		ТН	A	НАМИ-110 УХЛ1	0,2	(110000/√3)/(100/√3)	24218-08		
		ТН	B	НАМИ-110 УХЛ1	0,2	(110000/√3)/(100/√3)	24218-08		
		ТН	C	НАМИ-110 УХЛ1	0,2	(110000/√3)/(100/√3)	24218-08		
		ТТ	A	ТГФМ-110 II* УХЛ1	0,2S	50/1	36672-08		
		ТТ	B	ТГФМ-110 II* УХЛ1	0,2S	50/1	36672-08		
		ТТ	C	ТГФМ-110 II* УХЛ1	0,2S	50/1	36672-08		
1088	ТП Рзд. 79 км, Т2-110	Счетчик	A1802RALQ-P4GB-DW-4		0,2S/0,5	1	31857-11		
		ТН	A	НАМИ-110 УХЛ1	0,2	(110000/√3)/(100/√3)	24218-08		
		ТН	B	НАМИ-110 УХЛ1	0,2	(110000/√3)/(100/√3)	24218-08		
		ТН	C	НАМИ-110 УХЛ1	0,2	(110000/√3)/(100/√3)	24218-08		
		ТТ	A	ТГФМ-110 II* УХЛ1	0,2S	50/1	36672-08		
		ТТ	B	ТГФМ-110 II* УХЛ1	0,2S	50/1	36672-08		
		ТТ	C	ТГФМ-110 II* УХЛ1	0,2S	50/1	36672-08		
1089	ТП Сады, Вв1-10	Счетчик	EA02RL-P1B-3		0,2S/0,5	1	16666-97		
		ТН	A	НТМИ-10-66У3	0,5	10000/100	831-69		
		ТН	B						
		ТН	C						
		ТТ	A	ТЛО-10	0,2S	1000/5	25433-03		
		ТТ	B	-					
		ТТ	C	ТЛО-10	0,2S	1000/5	25433-03		
1090	ТП Сады, Вв2-10	Счетчик	EA02RL-P1B-3		0,2S/0,5	1	16666-97		
		ТН	A	НТМИ-10-66У3	0,5	10000/100	831-69		
		ТН	B						
		ТН	C						
		ТТ	A	ТЛО-10	0,2S	1000/5	25433-03		
		ТТ	B	-					
		ТТ	C	ТЛО-10	0,2S	1000/5	25433-03		

Продолжение таблицы 3

1	2	3	4		5	6	7	8	9
1091	ТП Сады, ПВ1	Счетчик	EA05RL-P1B-3		0,5S/1,0	1	16666-97	ЭКОМ-3000 рег. № 17049-14 RTU-327 рег. № 41907-09	ССВ-1Г рег. № 58301-14 УСВ-3 рег. № 51644-12
		ТН	A	НТМИ-10-66У3	0,5	10000/100	831-69		
		ТН	B						
		ТН	C						
		ТТ	A	ТЛМ-10	0,5	800/5	2473-69		
		ТТ	B	-					
		ТТ	C	ТЛМ-10	0,5	800/5	2473-69		
1092	ТП Сады, ПВ2	Счетчик	EA05RL-P1B-3		0,5S/1,0	1	16666-97		
		ТН	A	НТМИ-10-66У3	0,5	10000/100	831-69		
		ТН	B						
		ТН	C						
		ТТ	A	ТЛМ-10	0,5	800/5	2473-69		
		ТТ	B	-					
		ТТ	C	ТЛМ-10	0,5	800/5	2473-69		
1093	ТП Сады, Ф3-10	Счетчик	EA02RL-P1B-3		0,2S/0,5	1	16666-97		
		ТН	A	НТМИ-10-66У3	0,5	10000/100	831-69		
		ТН	B						
		ТН	C						
		ТТ	A	ТПЛ-10У3	0,5	40/5	1276-59		
		ТТ	B	-					
		ТТ	C	ТПЛ-10У3	0,5	40/5	1276-59		
1094	ТП Сады, Ф4-10	Счетчик	EA02RL-P1B-3		0,2S/0,5	1	16666-97		
		ТН	A	НТМИ-10-66У3	0,5	10000/100	831-69		
		ТН	B						
		ТН	C						
		ТТ	A	ТОЛ 10-1	0,5	300/5	15128-96		
		ТТ	B	-					
		ТТ	C	ТОЛ 10-1	0,5	300/5	15128-96		

Продолжение таблицы 3

1	2	3	4		5	6	7	8	9
1095	ТП Сады, Ф5-10	Счетчик	EA02RL-P1B-3		0,2S/0,5	1	16666-97	ЭКОМ-3000 рег. № 17049-14 RTU-327 рег. № 41907-09	ССВ-1Г рег. № 58301-14 УСВ-3 рег. № 51644-12
		ТН	A	НТМИ-10-66У3	0,5	10000/100	831-69		
		ТН	B						
		ТН	C						
		ТТ	A	ТОЛ-СЭЩ-10	0,2S	100/5	32139-06		
		ТТ	B	-					
		ТТ	C	ТОЛ-СЭЩ-10	0,2S	100/5	32139-06		
1096	ТП Сады, Ф6-10	Счетчик	EA02RAL-P1B-3		0,2S/0,5	1	16666-97		
		ТН	A	НТМИ-10-66У3	0,5	10000/100	831-69		
		ТН	B						
		ТН	C						
		ТТ	A	ТПЛ-10-М У2	0,5	100/5	22192-07		
		ТТ	B	-					
		ТТ	C	ТПЛ-10-М У2	0,5	100/5	22192-07		
1097	ТП Сады, Ф8-10 (Я-14)	Счетчик	A1802RL-P4GB-DW-4		0,2S/0,5	1	31857-11		
		ТН	A	НТМИ-10-66У3	0,5	10000/100	831-69		
		ТН	B						
		ТН	C						
		ТТ	A	ТОЛ-10-1	0,5S	100/5	38395-08		
		ТТ	B	-					
		ТТ	C	ТОЛ-10-1	0,5S	100/5	38395-08		
1098	ТП Сады, Ф9-10 (Я-19)	Счетчик	A1802RL-P4GB-DW-4		0,2S/0,5	1	31857-11		
		ТН	A	НТМИ-10-66У3	0,5	10000/100	831-69		
		ТН	B						
		ТН	C						
		ТТ	A	ТОЛ-10-1	0,5S	100/5	38395-08		
		ТТ	B	-					
		ТТ	C	ТОЛ-10-1	0,5S	100/5	38395-08		

Продолжение таблицы 3

1	2	3	4		5	6	7	8	9
1099	ТП Сады, Т1-110	Счетчик	A1802RALQ-P4GB-DW-4		0,2S/0,5	1	31857-11	ЭКОМ-3000 рег. № 17049-14 RTU-327 рег. № 41907-09	ССВ-1Г рег. № 58301-14 УСВ-3 рег. № 51644-12
		ТН	A	НАМИ-110 УХЛ1	0,2	(110000/√3)/(100/√3)	24218-08		
		ТН	B	НАМИ-110 УХЛ1	0,2	(110000/√3)/(100/√3)	24218-08		
		ТН	C	НАМИ-110 УХЛ1	0,2	(110000/√3)/(100/√3)	24218-08		
		ТТ	A	ТОГФМ-110	0,2S	75/1	53344-13		
		ТТ	B	ТОГФМ-110	0,2S	75/1	53344-13		
		ТТ	C	ТОГФМ-110	0,2S	75/1	53344-13		
1100	ТП Сады, Т2-110	Счетчик	A1802RALQ-P4GB-DW-4		0,2S/0,5	1	31857-11		
		ТН	A	НАМИ-110 УХЛ1	0,2	(110000/√3)/(100/√3)	24218-08		
		ТН	B	НАМИ-110 УХЛ1	0,2	(110000/√3)/(100/√3)	24218-08		
		ТН	C	НАМИ-110 УХЛ1	0,2	(110000/√3)/(100/√3)	24218-08		
		ТТ	A	ТОГФМ-110	0,2S	75/1	53344-13		
		ТТ	B	ТОГФМ-110	0,2S	75/1	53344-13		
		ТТ	C	ТОГФМ-110	0,2S	75/1	53344-13		
1101	ТП Световская, СК217-220	Счетчик	СЭТ-4ТМ.03		0,2S/0,5	1	27524-04		
		ТН	A	НАМИ-220 УХЛ1	0,2	(220000/√3)/(100/√3)	20344-05		
		ТН	B	НАМИ-220 УХЛ1	0,2	(220000/√3)/(100/√3)	20344-05		
		ТН	C	НАМИ-220 УХЛ1	0,2	(220000/√3)/(100/√3)	20344-05		
		ТТ	A	ТГФ220-II*	0,2S	300/1	20645-07		
		ТТ	B	ТГФ220-II*	0,2S	300/1	20645-07		
		ТТ	C	ТГФ220-II*	0,2S	300/1	20645-07		
1102	ТП Световская, СС215-220	Счетчик	СЭТ-4ТМ.03		0,2S/0,5	1	27524-04		
		ТН	A	НАМИ-220 УХЛ1	0,2	(220000/√3)/(100/√3)	20344-05		
		ТН	B	НАМИ-220 УХЛ1	0,2	(220000/√3)/(100/√3)	20344-05		
		ТН	C	НАМИ-220 УХЛ1	0,2	(220000/√3)/(100/√3)	20344-05		
		ТТ	A	ТГФ220-II*	0,2S	300/1	20645-07		
		ТТ	B	ТГФ220-II*	0,2S	300/1	20645-07		
		ТТ	C	ТГФ220-II*	0,2S	300/1	20645-07		

Продолжение таблицы 3

1	2	3	4		5	6	7	8	9
1103	ТП Световская, Т1-220	Счетчик	СЭТ-4ТМ.03		0,2S/0,5	1	27524-04	ЭКОМ-3000 рег. № 17049-14 RTU-327 рег. № 41907-09	ССВ-1Г рег. № 58301-14 УСВ-3 рег. № 51644-12
		ТН	А	НАМИ-220 УХЛ1	0,2	(220000/√3)/(100/√3)	20344-05		
		ТН	В	НАМИ-220 УХЛ1	0,2	(220000/√3)/(100/√3)	20344-05		
		ТН	С	НАМИ-220 УХЛ1	0,2	(220000/√3)/(100/√3)	20344-05		
		ТТ	А	ТГФ220-II* УХЛ1	0,2S	100/1	20645-07		
		ТТ	В	ТГФ220-II* УХЛ1	0,2S	100/1	20645-07		
		ТТ	С	ТГФ220-II* УХЛ1	0,2S	100/1	20645-07		
1104	ТП Световская, Т2-220	Счетчик	СЭТ-4ТМ.03		0,2S/0,5	1	27524-04		
		ТН	А	НАМИ-220 УХЛ1	0,2	(220000/√3)/(100/√3)	20344-05		
		ТН	В	НАМИ-220 УХЛ1	0,2	(220000/√3)/(100/√3)	20344-05		
		ТН	С	НАМИ-220 УХЛ1	0,2	(220000/√3)/(100/√3)	20344-05		
		ТТ	А	ТГФ220-II* УХЛ1	0,2S	100/1	20645-07		
		ТТ	В	ТГФ220-II* УХЛ1	0,2S	100/1	20645-07		
		ТТ	С	ТГФ220-II* УХЛ1	0,2S	100/1	20645-07		
1105	ТП Секты, ТСН1-0.22	Счетчик	EA05RL-P1B-4		0,5S/1,0	1	16666-97		
		ТН	А	-					
		ТН	В	-					
		ТН	С	-					
		ТТ	А	ТОП-0,66	0,5	150/5	15174-06		
		ТТ	В	ТОП-0,66	0,5	150/5	15174-06		
		ТТ	С	ТОП-0,66	0,5	150/5	15174-06		
1106	ТП Секты, Т-110	Счетчик	A1802RALXQ-P4GB-DW-4		0,2S/0,5	1	31857-11		
		ТН	А	НАМИ-110 УХЛ1	0,2	(110000/√3)/(100/√3)	24218-13		
		ТН	В	НАМИ-110 УХЛ1	0,2	(110000/√3)/(100/√3)	24218-13		
		ТН	С	НАМИ-110 УХЛ1	0,2	(110000/√3)/(100/√3)	24218-13		
		ТТ	А	ТГФМ-110	0,2S	50/1	52261-12		
		ТТ	В	ТГФМ-110	0,2S	50/1	52261-12		
		ТТ	С	ТГФМ-110	0,2S	50/1	52261-12		

Продолжение таблицы 3

1	2	3	4		5	6	7	8	9
1107	ТП Сельская, ФСЦБ	Счетчик	EA05RL-P1B-4		0,5S/1,0	1	16666-97	ЭКОМ-3000 рег. № 17049-14 RTU-327 рег. № 41907-09	ССВ-1Г рег. № 58301-14 УСВ-3 рег. № 51644-12
		ТН	A	-					
		ТН	B	-					
		ТН	C	-					
		ТТ	A	Т-0,66	0,5S	300/5	22656-02		
		ТТ	B	Т-0,66	0,5S	300/5	22656-02		
		ТТ	C	Т-0,66	0,5S	300/5	22656-02		
1108	ТП Сельская, Вв1-10	Счетчик	EA02RL-P1B-3		0,2S/0,5	1	16666-97		
		ТН	A	НТМИ-10-66У3	0,5	10000/100	831-69		
		ТН	B						
		ТН	C						
		ТТ	A	ТЛП-10-3 У3	0,2S	1000/5	30709-06		
		ТТ	B	-					
		ТТ	C	ТЛП-10-3 У3	0,2S	1000/5	30709-06		
1109	ТП Сельская, Вв2-10	Счетчик	EA02RL-P1B-3		0,2S/0,5	1	16666-97		
		ТН	A	НТМИ-10-66У3	0,5	10000/100	831-69		
		ТН	B						
		ТН	C						
		ТТ	A	ТЛО-10	0,2S	1000/5	25433-06		
		ТТ	B	-					
		ТТ	C	ТЛО-10	0,2S	1000/5	25433-06		
1110	ТП Сельская, ПВ1	Счетчик	EA05RL-P1B-3		0,5S/1,0	1	16666-97		
		ТН	A	НТМИ-10-66У3	0,5	10000/100	831-69		
		ТН	B						
		ТН	C						
		ТТ	A	ТПОЛ-10	0,5	800/5	1261-59		
		ТТ	B	-					
		ТТ	C	ТПОЛ-10	0,5	800/5	1261-59		

Продолжение таблицы 3

1	2	3	4		5	6	7	8	9
1111	ТП Сельская, ПВ2	Счетчик	EA05RL-P1B-3		0,5S/1,0	1	16666-97	ЭКОМ-3000 рег. № 17049-14 RTU-327 рег. № 41907-09	ССВ-1Г рег. № 58301-14 УСВ-3 рег. № 51644-12
		ТН	A	НТМИ-10-66У3	0,5	10000/100	831-69		
		ТН	B						
		ТН	C						
		ТТ	A	ТПОЛ-10	0,5	800/5	1261-59		
		ТТ	B	-					
		ТТ	C	ТПОЛ-10	0,5	800/5	1261-59		
1112	ТП Сельская, Ф10-10	Счетчик	EA05RL-B-3		0,5S/1,0	1	16666-97		
		ТН	A	НТМИ-10-66У3	0,5	10000/100	831-69		
		ТН	B						
		ТН	C						
		ТТ	A	ТПФМ-10	0,5	100/5	814-53		
		ТТ	B	-					
		ТТ	C	ТПФМ-10	0,5	100/5	814-53		
1113	ТП Сельская, Ф1ПЭ	Счетчик	EA05RL-P1B-3		0,5S/1,0	1	16666-97		
		ТН	A	НТМИ-10-66У3	0,5	10000/100	831-69		
		ТН	B						
		ТН	C						
		ТТ	A	ТПФМ-10	0,5	100/5	814-53		
		ТТ	B	-					
		ТТ	C	ТПФМ-10	0,5	100/5	814-53		
1114	ТП Сельская, Ф2ПЭ	Счетчик	EA05RL-P1B-3		0,5S/1,0	1	16666-97		
		ТН	A	НТМИ-10-66У3	0,5	10000/100	831-69		
		ТН	B						
		ТН	C						
		ТТ	A	ТПФМ-10	0,5	100/5	814-53		
		ТТ	B	-					
		ТТ	C	ТПФМ-10	0,5	100/5	814-53		

Продолжение таблицы 3

1	2	3	4		5	6	7	8	9
1115	ТП Сельская, Ф5-10	Счетчик	EA05RL-B-3		0,5S	1	16666-97	ЭКОМ-3000 рег. № 17049-14 RTU-327 рег. № 41907-09	ССВ-1Г рег. № 58301-14 УСВ-3 рег. № 51644-12
		ТН	А	НТМИ-10-66У3	0,5	10000/100	831-69		
		ТН	В						
		ТН	С						
		ТТ	А	ТПФМ-10	0,5	100/5	814-53		
		ТТ	В	-					
		ТТ	С	ТПФМ-10	0,5	100/5	814-53		
1116	ТП Сельская, Т1-110	Счетчик	A1802RALQ-P4GB-DW-4		0,2S/0,5	1	31857-11		
		ТН	А	НАМИ-110 УХЛ1	0,2	(110000/√3)/(100/√3)	24218-13		
		ТН	В	НАМИ-110 УХЛ1	0,2	(110000/√3)/(100/√3)	24218-13		
		ТН	С	НАМИ-110 УХЛ1	0,2	(110000/√3)/(100/√3)	24218-13		
		ТТ	А	ТГФМ-110	0,2S	100/1	52261-12		
		ТТ	В	ТГФМ-110	0,2S	100/1	52261-12		
		ТТ	С	ТГФМ-110	0,2S	100/1	52261-12		
1117	ТП Сельская, Т2-110	Счетчик	A1802RALQ-P4GB-DW-4		0,2S/0,5	1	31857-11		
		ТН	А	НАМИ-110 УХЛ1	0,2	(110000/√3)/(100/√3)	24218-03		
		ТН	В	НАМИ-110 УХЛ1	0,2	(110000/√3)/(100/√3)	24218-13		
		ТН	С	НАМИ-110 УХЛ1	0,2	(110000/√3)/(100/√3)	24218-13		
		ТТ	А	ТГФМ-110	0,2S	100/1	52261-12		
		ТТ	В	ТГФМ-110	0,2S	100/1	52261-12		
		ТТ	С	ТГФМ-110	0,2S	100/1	52261-12		
1118	ТП Сеятель, Вв1-10	Счетчик	EA02RAL-P1B-3		0,2S/0,5	1	16666-97		
		ТН	А	НАМИ-10-95УХЛ2	0,5	10000/100	20186-00		
		ТН	В						
		ТН	С						
		ТТ	А	ТЛО-10-1 У3	0,2S	1500/5	25433-06		
		ТТ	В	-					
		ТТ	С	ТЛО-10-1 У3	0,2S	1500/5	25433-06		

Продолжение таблицы 3

1	2	3	4		5	6	7	8	9
1119	ТП Сеятель, Вв2-10	Счетчик	EA02RAL-P1B-3		0,2S/0,5	1	16666-97	ЭКОМ-3000 рег. № 17049-14 RTU-327 рег. № 41907-09	ССВ-1Г рег. № 58301-14 УСВ-3 рег. № 51644-12
		ТН	А	НАМИ-10-95УХЛ2	0,5	10000/100	20186-00		
		ТН	В						
		ТН	С						
		ТТ	А	ТЛО-10-1 У3	0,2S	1500/5	25433-06		
		ТТ	В	-					
		ТТ	С	ТЛО-10-1 У3	0,2S	1500/5	25433-06		
1120	ТП Сеятель, ПВ1	Счетчик	EA05RL-P1B-3		0,5S/1,0	1	16666-97		
		ТН	А	НАМИ-10-95УХЛ2	0,5	10000/100	20186-00		
		ТН	В						
		ТН	С						
		ТТ	А	ТПОЛ-10	0,5	800/5	1261-08		
		ТТ	В	-					
		ТТ	С	ТПОЛ-10	0,5	800/5	1261-08		
1121	ТП Сеятель, ПВ2	Счетчик	EA05RL-P1B-3		0,5S/1,0	1	16666-97		
		ТН	А	НАМИ-10-95УХЛ2	0,5	10000/100	20186-00		
		ТН	В						
		ТН	С						
		ТТ	А	ТПОЛ-10	0,5	800/5	1261-08		
		ТТ	В	-					
		ТТ	С	ТПОЛ-10	0,5	800/5	1261-08		
1122	ТП Сеятель, Ф10-10	Счетчик	EA02RL-P1B-3		0,2S/0,5	1	16666-97		
		ТН	А	НАМИ-10-95УХЛ2	0,5	10000/100	20186-00		
		ТН	В						
		ТН	С						
		ТТ	А	ТПОЛ-10 У3	0,5	600/5	51178-12		
		ТТ	В	-					
		ТТ	С	ТПОЛ-10 У3	0,5	600/5	51178-12		

Продолжение таблицы 3

1	2	3	4		5	6	7	8	9
1123	ТП Сеятель, Ф1ПЭ	Счетчик	EA05RL-B-3		0,5S/1,0	1	16666-97	ЭКОМ-3000 рег. № 17049-14 RTU-327 рег. № 41907-09	ССВ-1Г рег. № 58301-14 УСВ-3 рег. № 51644-12
		ТН	A	НАМИ-10-95УХЛ2	0,5	10000/100	20186-00		
		ТН	B						
		ТН	C						
		ТТ	A	ТПФМ-10	0,5	100/5	814-53		
		ТТ	B	-					
		ТТ	C	ТПФМ-10	0,5	100/5	814-53		
1124	ТП Сеятель, Ф2-10	Счетчик	EA02RAL-P1B-3		0,2S/0,5	1	16666-97		
		ТН	A	НАМИ-10-95УХЛ2	0,5	10000/100	20186-00		
		ТН	B						
		ТН	C						
		ТТ	A	ТПОЛ-10	0,5	600/5	1261-59		
		ТТ	B	-					
		ТТ	C	ТПОЛ-10	0,5	600/5	1261-59		
1125	ТП Сеятель, Ф2ПЭ	Счетчик	EA05RL-B-3		0,5S/1,0	1	16666-97		
		ТН	A	НАМИ-10-95УХЛ2	0,5	10000/100	20186-00		
		ТН	B						
		ТН	C						
		ТТ	A	ТПФМ-10	0,5	100/5	814-53		
		ТТ	B	-					
		ТТ	C	ТПФМ-10	0,5	100/5	814-53		
1126	ТП Сеятель, Ф4-10	Счетчик	EA02RL-P1B-3		0,2S/0,5	1	16666-97		
		ТН	A	НАМИ-10-95УХЛ2	0,5	10000/100	20186-00		
		ТН	B						
		ТН	C						
		ТТ	A	ТПОЛ-10 У3	0,5	600/5	51178-12		
		ТТ	B	-					
		ТТ	C	ТПОЛ-10 У3	0,5	600/5	51178-12		

Продолжение таблицы 3

1	2	3	4		5	6	7	8	9
1127	ТП Сеятель, Ф5-10	Счетчик	EA02RAL-P1B-3		0,2S/0,5	1	16666-97	ЭКОМ-3000 рег. № 17049-14 RTU-327 рег. № 41907-09	ССВ-1Г рег. № 58301-14 УСВ-3 рег. № 51644-12
		ТН	A	НАМИ-10-95УХЛ2	0,5	10000/100	20186-00		
		ТН	B						
		ТН	C						
		ТТ	A	ТПЛ-10	0,5	200/5	1276-59		
		ТТ	B	-					
		ТТ	C	ТПЛ-10	0,5	200/5	1276-59		
1128	ТП Сеятель, Ф7-10	Счетчик	EA02RL-P1B-3		0,2S/0,5	1	16666-97		
		ТН	A	НАМИ-10-95УХЛ2	0,5	10000/100	20186-00		
		ТН	B						
		ТН	C						
		ТТ	A	ТПОЛ-10	0,5	600/5	1261-59		
		ТТ	B	-					
		ТТ	C	ТПОЛ-10	0,5	600/5	1261-59		
1129	ТП Сеятель, Т1-110	Счетчик	A1802RALQ-P4GB-DW-4		0,2S/0,5	1	31857-11		
		ТН	A	НАМИ-110 УХЛ1	0,2	(110000/√3)/(100/√3)	24218-03		
		ТН	B	НАМИ-110 УХЛ1	0,2	(110000/√3)/(100/√3)	24218-03		
		ТН	C	НАМИ-110 УХЛ1	0,2	(110000/√3)/(100/√3)	24218-03		
		ТТ	A	ТГФМ-110	0,2S	150/1	52261-12		
		ТТ	B	ТГФМ-110	0,2S	150/1	52261-12		
		ТТ	C	ТГФМ-110	0,2S	150/1	52261-12		
1130	ТП Сеятель, Т2-110	Счетчик	A1802RALQ-P4GB-DW-4		0,2S/0,5	1	31857-11		
		ТН	A	НАМИ-110 УХЛ1	0,2	(110000/√3)/(100/√3)	24218-03		
		ТН	B	НАМИ-110 УХЛ1	0,2	(110000/√3)/(100/√3)	24218-03		
		ТН	C	НАМИ-110 УХЛ1	0,2	(110000/√3)/(100/√3)	24218-03		
		ТТ	A	ТГФМ-110	0,2S	150/1	52261-12		
		ТТ	B	ТГФМ-110	0,2S	150/1	52261-12		
		ТТ	C	ТГФМ-110	0,2S	150/1	52261-12		

Продолжение таблицы 3

1	2	3	4		5	6	7	8	9
1131	ТП Смазнево, Вв1-10	Счетчик	EA02RAL-P1B-3		0,2S/0,5	1	16666-97	ЭКОМ-3000 рег. № 17049-14 RTU-327 рег. № 41907-09	ССВ-1Г рег. № 58301-14 УСВ-3 рег. № 51644-12
		ТН	A	НАМИТ-10-2	0,5	10000/100	16687-02		
		ТН	B						
		ТН	C						
		ТТ	A	ТЛП-10 У3	0,2S	800/5	30709-05		
		ТТ	B	-					
		ТТ	C	ТЛП-10 У3	0,2S	800/5	30709-05		
1132	ТП Смазнево, Ф2-10	Счетчик	EA02RAL-P1B-3		0,2S/0,5	1	16666-97		
		ТН	A	НАМИТ-10-2	0,5	10000/100	16687-02		
		ТН	B						
		ТН	C						
		ТТ	A	ТЛП-10 У3	0,2S	100/5	30709-05		
		ТТ	B	-					
		ТТ	C	ТЛП-10 У3	0,2S	100/5	30709-05		
1133	ТП Смазнево, Ф3-10	Счетчик	EA05RL-B-3		0,5S/1,0	1	16666-97		
		ТН	A	НАМИТ-10-2	0,5	10000/100	16687-02		
		ТН	B						
		ТН	C						
		ТТ	A	ТЛП-10 У3	0,2S	100/5	30709-05		
		ТТ	B	-					
		ТТ	C	ТЛП-10 У3	0,2S	100/5	30709-05		
1134	ТП Смазнево, Ф4-10	Счетчик	EA05RAL-B-3		0,5S/1,0	1	16666-97		
		ТН	A	НАМИТ-10-2	0,5	10000/100	16687-02		
		ТН	B						
		ТН	C						
		ТТ	A	ТЛП-10 У3	0,2S	200/5	30709-05		
		ТТ	B	-					
		ТТ	C	ТЛП-10 У3	0,2S	200/5	30709-05		

Продолжение таблицы 3

1	2	3	4		5	6	7	8	9
1135	ТП Смазнево, Ф6-10	Счетчик	EA05RAL-P4B-3		0,5S/1,0	1	16666-97	ЭКОМ-3000 рег. № 17049-14 RTU-327 рег. № 41907-09	ССВ-1Г рег. № 58301-14 УСВ-3 рег. № 51644-12
		ТН	А	НАМИТ-10-2	0,5	10000/100	16687-02		
		ТН	В						
		ТН	С						
		ТТ	А	ТПЛ-10-М У2	0,2S	200/5	22192-03		
		ТТ	В	-					
		ТТ	С	ТПЛ-10-М У2	0,2S	200/5	22192-03		
1136	ТП Смазнево, Ф7-10	Счетчик	EA05RL-B-3		0,5S/1,0	1	16666-97		
		ТН	А	НАМИТ-10-2	0,5	10000/100	16687-02		
		ТН	В						
		ТН	С						
		ТТ	А	ТЛП-10 У3	0,2S	100/5	30709-05		
		ТТ	В	-					
		ТТ	С	ТЛП-10 У3	0,2S	100/5	30709-05		
1137	ТП Смазнево, Вв1-35	Счетчик	EA05RL-B-3		0,5S/1,0	1	16666-97		
		ТН	А	ЗНОМ-35-65	0,5	(35000/√3)/(100/√3)	912-70		
		ТН	В	ЗНОМ-35	0,5	(35000/√3)/(100/√3)	912-54		
		ТН	С	ЗНОМ-35	0,5	(35000/√3)/(100/√3)	912-54		
		ТТ	А	ТВД-35МКП	0,5	750/5	71924-18		
		ТТ	В	ТВД-35МКП	0,5	750/5	71924-18		
		ТТ	С	ТВД-35МКП	0,5	750/5	71924-18		
1138	ТП Смазнево, Вв2-35	Счетчик	EA05RL-B-3		0,5S/1,0	1	16666-97		
		ТН	А	ЗНОМ-35-65	0,5	(35000/√3)/(100/√3)	912-70		
		ТН	В	ЗНОМ-35	0,5	(35000/√3)/(100/√3)	912-54		
		ТН	С	ЗНОМ-35	0,5	(35000/√3)/(100/√3)	912-54		
		ТТ	А	ТВД-35МКП	0,5	750/5	71924-18		
		ТТ	В	ТВД-35МКП	0,5	750/5	71924-18		
		ТТ	С	ТВД-35МКП	0,5	750/5	71924-18		

Продолжение таблицы 3

1	2	3	4		5	6	7	8	9
1139	ТП Смазнево, АРС229-220	Счетчик	СЭТ-4ТМ.03		0,2S/0,5	1	27524-04	ЭКОМ-3000 рег. № 17049-14 RTU-327 рег. № 41907-09	ССВ-1Г рег. № 58301-14 УСВ-3 рег. № 51644-12
		ТН	А	НАМИ-220 УХЛ1	0,2	(220000/√3)/(100/√3)	20344-05		
		ТН	В	НАМИ-220 УХЛ1	0,2	(220000/√3)/(100/√3)	20344-05		
		ТН	С	НАМИ-220 УХЛ1	0,2	(220000/√3)/(100/√3)	20344-05		
		ТТ	А	ТГФ220-II*	0,2S	1000/1	20645-05		
		ТТ	В	ТГФ220-II*	0,2S	1000/1	20645-05		
		ТТ	С	ТГФ220-II*	0,2S	1000/1	20645-05		
1140	ТП Смазнево, СК231-220	Счетчик	СЭТ-4ТМ.03		0,2S/0,5	1	27524-04		
		ТН	А	НАМИ-220 УХЛ1	0,2	(220000/√3)/(100/√3)	20344-05		
		ТН	В	НАМИ-220 УХЛ1	0,2	(220000/√3)/(100/√3)	20344-05		
		ТН	С	НАМИ-220 УХЛ1	0,2	(220000/√3)/(100/√3)	20344-05		
		ТТ	А	ТГФ220-II*	0,2S	1000/1	20645-05		
		ТТ	В	ТГФ220-II*	0,2S	1000/1	20645-05		
		ТТ	С	ТГФ220-II*	0,2S	1000/1	20645-05		
1141	ТП Смазнево, Т1-220	Счетчик	СЭТ-4ТМ.03		0,2S/0,5	1	27524-04		
		ТН	А	НАМИ-220 УХЛ1	0,2	(220000/√3)/(100/√3)	20344-05		
		ТН	В	НАМИ-220 УХЛ1	0,2	(220000/√3)/(100/√3)	20344-05		
		ТН	С	НАМИ-220 УХЛ1	0,2	(220000/√3)/(100/√3)	20344-05		
		ТТ	А	ТГФ220-II* УХЛ1	0,2S	200/1	20645-07		
		ТТ	В	ТГФ220-II* УХЛ1	0,2S	200/1	20645-07		
		ТТ	С	ТГФ220-II* УХЛ1	0,2S	200/1	20645-07		
1142	ТП Смазнево, Т2-220	Счетчик	СЭТ-4ТМ.03		0,2S/0,5	1	27524-04		
		ТН	А	НАМИ-220 УХЛ1	0,2	(220000/√3)/(100/√3)	20344-05		
		ТН	В	НАМИ-220 УХЛ1	0,2	(220000/√3)/(100/√3)	20344-05		
		ТН	С	НАМИ-220 УХЛ1	0,2	(220000/√3)/(100/√3)	20344-05		
		ТТ	А	ТГФ220-II* УХЛ1	0,2S	200/1	20645-07		
		ТТ	В	ТГФ220-II* УХЛ1	0,2S	200/1	20645-07		
		ТТ	С	ТГФ220-II* УХЛ1	0,2S	200/1	20645-07		

Продолжение таблицы 3

1	2	3	4		5	6	7	8	9
1143	ТП Смазнево, ТС230-220	Счетчик	СЭТ-4ТМ.03		0,2S/0,5	1	27524-04	ЭКОМ-3000 рег. № 17049-14 RTU-327 рег. № 41907-09	ССВ-1Г рег. № 58301-14 УСВ-3 рег. № 51644-12
		ТН	А	НАМИ-220 УХЛ1	0,2	(220000/√3)/(100/√3)	20344-05		
		ТН	В	НАМИ-220 УХЛ1	0,2	(220000/√3)/(100/√3)	20344-05		
		ТН	С	НАМИ-220 УХЛ1	0,2	(220000/√3)/(100/√3)	20344-05		
		ТТ	А	ТГФ220-II* УХЛ1	0,2S	1000/1	20645-05		
		ТТ	В	ТГФ220-II* УХЛ1	0,2S	1000/1	20645-05		
		ТТ	С	ТГФ220-II* УХЛ1	0,2S	1000/1	20645-05		
1144	ТП Смазнево, ЧС232-220	Счетчик	СЭТ-4ТМ.03		0,2S/0,5	1	27524-04		
		ТН	А	НАМИ-220 УХЛ1	0,2	(220000/√3)/(100/√3)	20344-05		
		ТН	В	НАМИ-220 УХЛ1	0,2	(220000/√3)/(100/√3)	20344-05		
		ТН	С	НАМИ-220 УХЛ1	0,2	(220000/√3)/(100/√3)	20344-05		
		ТТ	А	ТГФ220-II* УХЛ1	0,2S	1000/1	20645-05		
		ТТ	В	ТГФ220-II* УХЛ1	0,2S	1000/1	20645-05		
		ТТ	С	ТГФ220-II* УХЛ1	0,2S	1000/1	20645-05		
1145	ТП Совхозная, Вв1-10	Счетчик	EA05RL-P1B-3		0,5S/1,0	1	16666-97		
		ТН	А	НАМИ-10-95УХЛ2	0,5	10000/100	20186-05		
		ТН	В						
		ТН	С						
		ТТ	А	ТЛО-10	0,2S	600/5	25433-03		
		ТТ	В	-					
		ТТ	С	ТЛО-10	0,2S	600/5	25433-03		
1146	ТП Совхозная, Вв2-10	Счетчик	EA02RL-P1B-3		0,2S/0,5	1	16666-97		
		ТН	А	НАМИ-10-95УХЛ2	0,5	10000/100	20186-05		
		ТН	В						
		ТН	С						
		ТТ	А	ТЛО-10	0,2S	600/5	25433-03		
		ТТ	В	-					
		ТТ	С	ТЛО-10	0,2S	600/5	25433-03		

Продолжение таблицы 3

1	2	3	4		5	6	7	8	9
1147	ТП Совхозная, ПВ1	Счетчик	EA05RL-P1B-3		0,5S/1,0	1	16666-97	ЭКОМ-3000 рег. № 17049-14 RTU-327 рег. № 41907-09	ССВ-1Г рег. № 58301-14 УСВ-3 рег. № 51644-12
		ТН	А	НАМИ-10-95УХЛ2	0,5	10000/100	20186-05		
		ТН	В						
		ТН	С						
		ТТ	А	ТВЛМ-10	0,5	600/5	1856-63		
		ТТ	В	-					
		ТТ	С	ТВЛМ-10	0,5	600/5	1856-63		
1148	ТП Совхозная, ПВ2	Счетчик	EA05RL-P1B-3		0,5S/1,0	1	16666-97		
		ТН	А	НАМИ-10-95УХЛ2	0,5	10000/100	20186-05		
		ТН	В						
		ТН	С						
		ТТ	А	ТВЛМ-10	0,5	600/5	1856-63		
		ТТ	В	-					
		ТТ	С	ТВЛМ-10	0,5	600/5	1856-63		
1149	ТП Совхозная, Ф1-10	Счетчик	EA05RL-P1B-3		0,5S/1,0	1	16666-97		
		ТН	А	НАМИ-10-95УХЛ2	0,5	10000/100	20186-05		
		ТН	В						
		ТН	С						
		ТТ	А	ТПЛ-10У3	0,5	150/5	1276-59		
		ТТ	В	-					
		ТТ	С	ТПЛ-10У3	0,5	150/5	1276-59		
1150	ТП Совхозная, Ф3-10 (Ф1ПЭ)	Счетчик	EA05RL-P1B-3		0,5S/1,0	1	16666-97		
		ТН	А	НАМИ-10-95УХЛ2	0,5	10000/100	20186-05		
		ТН	В						
		ТН	С						
		ТТ	А	ТЛМ-10	0,5	100/5	2473-69		
		ТТ	В	-					
		ТТ	С	ТЛМ-10	0,5	100/5	2473-69		

Продолжение таблицы 3

1	2	3	4		5	6	7	8	9
1151	ТП Совхозная, Ф8-10	Счетчик	EA05RL-P1B-3		0,5S/1,0	1	16666-97	ЭКОМ-3000 рег. № 17049-14 RTU-327 рег. № 41907-09	ССВ-1Г рег. № 58301-14 УСВ-3 рег. № 51644-12
		ТН	А	НАМИ-10-95УХЛ2	0,5	10000/100	20186-05		
		ТН	В						
		ТН	С						
		ТТ	А	ТЛМ-10	0,5	100/5	2473-69		
		ТТ	В	-					
		ТТ	С	ТЛМ-10	0,5	100/5	2473-69		
1152	ТП Сокур, Вв1-6	Счетчик	EA02RAL-P1B-3		0,2S/0,5	1	16666-97		
		ТН	А	НТМИ-6-66	0,5	6000/100	2611-70		
		ТН	В						
		ТН	С						
		ТТ	А	ТЛО-10 У3	0,2S	1500/5	25433-03		
		ТТ	В	-					
		ТТ	С	ТЛО-10 У3	0,2S	1500/5	25433-03		
1153	ТП Сокур, Вв2-6	Счетчик	EA02RAL-P1B-3		0,2S/0,5	1	16666-97		
		ТН	А	НТМИ-6-66	0,5	6000/100	2611-70		
		ТН	В						
		ТН	С						
		ТТ	А	ТЛО-10	0,2S	1500/5	25433-06		
		ТТ	В	-					
		ТТ	С	ТЛО-10	0,2S	1500/5	25433-06		
1154	ТП Сокур, ПВ1	Счетчик	EA05RL-P1B-3		0,5S/1,0	1	16666-97		
		ТН	А	НТМИ-6-66	0,5	6000/100	2611-70		
		ТН	В						
		ТН	С						
		ТТ	А	ТПОЛ-10	0,5	1000/5	1261-59		
		ТТ	В	-					
		ТТ	С	ТПОЛ-10	0,5	1000/5	1261-59		

Продолжение таблицы 3

1	2	3	4		5	6	7	8	9
1155	ТП Сокур, ПВ2	Счетчик	EA05RL-P1B-3		0,5S/1,0	1	16666-97	ЭКОМ-3000 рег. № 17049-14 RTU-327 рег. № 41907-09	ССВ-1Г рег. № 58301-14 УСВ-3 рег. № 51644-12
		ТН	A	НТМИ-6-66	0,5	6000/100	2611-70		
		ТН	B						
		ТН	C						
		ТТ	A	ТПЛК 10	0,5	1000/5	2306-68		
		ТТ	B	-					
		ТТ	C	ТПЛК 10	0,5	1000/5	2306-68		
1156	ТП Сокур, Ф1-6	Счетчик	EA05RL-P1B-3		0,5S/1,0	1	16666-97		
		ТН	A	НТМИ-6-66	0,5	6000/100	2611-70		
		ТН	B						
		ТН	C						
		ТТ	A	ТПЛМ-10	0,5	50/5	2363-68		
		ТТ	B	-					
		ТТ	C	ТПЛМ-10	0,5	50/5	2363-68		
1157	ТП Сокур, Ф5-6	Счетчик	EA02RL-P1B-3		0,2S/0,5	1	16666-97		
		ТН	A	НТМИ-6-66	0,5	6000/100	2611-70		
		ТН	B						
		ТН	C						
		ТТ	A	ТПОЛ-10 У3	0,5	600/5	1261-59		
		ТТ	B	-					
		ТТ	C	ТПОЛ-10 У3	0,5	600/5	1261-59		
1158	ТП Сокур, Ф6-6	Счетчик	EA02RL-P1B-3		0,2S/0,5	1	16666-97		
		ТН	A	НТМИ-6-66	0,5	6000/100	2611-70		
		ТН	B						
		ТН	C						
		ТТ	A	ТПОЛ-10	0,5	600/5	1261-59		
		ТТ	B	-					
		ТТ	C	ТПОЛ-10	0,5	600/5	1261-59		

Продолжение таблицы 3

1	2	3	4		5	6	7	8	9
1159	ТП Сокур, Ф-108-35	Счетчик	A1802RALQ-P4GB-DW-4		0,2S/0,5	1	31857-06	ЭКОМ-3000 рег. № 17049-14 RTU-327 рег. № 41907-09	ССВ-1Г рег. № 58301-14 УСВ-3 рег. № 51644-12
		ТН	A	НАМИ-35 УХЛ1	0,2	35000/100	19813-09		
		ТН	B						
		ТН	C						
		ТТ	A	STSM-38	0,2S	100/1	37491-08		
		ТТ	B	STSM-38	0,2S	100/1	37491-08		
		ТТ	C	STSM-38	0,2S	100/1	37491-08		
1160	ТП Сокур, Т1-110	Счетчик	EA02RALX-P3B-4		0,2S/0,5	1	16666-97		
		ТН	A	НАМИ-110 УХЛ1	0,2	(110000/√3)/(100/√3)	24218-08		
		ТН	B	НАМИ-110 УХЛ1	0,2	(110000/√3)/(100/√3)	24218-08		
		ТН	C	НАМИ-110 УХЛ1	0,2	(110000/√3)/(100/√3)	24218-08		
		ТТ	A	ТГФ110	0,2S	100/1	16635-05		
		ТТ	B	ТГФ110	0,2S	100/1	16635-05		
		ТТ	C	ТГФ110	0,2S	100/1	16635-05		
1161	ТП Сокур, Т2-110	Счетчик	EA02RALX-P3B-4		0,2S/0,5	1	16666-97		
		ТН	A	НАМИ-110 УХЛ1	0,2	(110000/√3)/(100/√3)	24218-08		
		ТН	B	НАМИ-110 УХЛ1	0,2	(110000/√3)/(100/√3)	24218-08		
		ТН	C	НАМИ-110 УХЛ1	0,2	(110000/√3)/(100/√3)	24218-08		
		ТТ	A	ТГФ110	0,2S	100/1	16635-05		
		ТТ	B	ТГФ110	0,2S	100/1	16635-05		
		ТТ	C	ТГФ110	0,2S	100/1	16635-05		
1162	ТП Спиченково, Ф1-6	Счетчик	EA02RL-P1B-3		0,2S/0,5	1	16666-97		
		ТН	A	ЗНОЛ.06-6У3	0,5	(6000/√3)/(100/√3)	3344-04		
		ТН	B	ЗНОЛ.06-6У3	0,5	(6000/√3)/(100/√3)	3344-04		
		ТН	C	ЗНОЛ.06-6У3	0,5	(6000/√3)/(100/√3)	3344-04		
		ТТ	A	ТВЛМ-10	0,5	100/5	1856-63		
		ТТ	B	-					
		ТТ	C	ТВЛМ-10	0,5	100/5	1856-63		

Продолжение таблицы 3

1	2	3	4		5	6	7	8	9
1163	ТП Спиченково, Ф3-6	Счетчик	EA02RL-P1B-3		0,2S/0,5	1	16666-97	ЭКОМ-3000 рег. № 17049-14 RTU-327 рег. № 41907-09	ССВ-1Г рег. № 58301-14 УСВ-3 рег. № 51644-12
		ТН	A	ЗНОЛ.06-6У3	0,5	(6000/√3)/(100/√3)	3344-04		
		ТН	B	ЗНОЛ.06-6У3	0,5	(6000/√3)/(100/√3)	3344-04		
		ТН	C	ЗНОЛ.06-6У3	0,5	(6000/√3)/(100/√3)	3344-04		
		ТТ	A	ТЛО-10-3 У3	0,2S	100/5	25433-03		
		ТТ	B	-					
		ТТ	C	ТЛО-10-3 У3	0,2S	100/5	25433-03		
1164	ТП Спиченково, Ф5-6	Счетчик	EA05RL-P2B-3		0,5S/1,0	1	16666-97		
		ТН	A	ЗНОЛ.06-6У3	0,5	(6000/√3)/(100/√3)	3344-04		
		ТН	B	ЗНОЛ.06-6У3	0,5	(6000/√3)/(100/√3)	3344-04		
		ТН	C	ЗНОЛ.06-6У3	0,5	(6000/√3)/(100/√3)	3344-04		
		ТТ	A	ТВЛМ-10	0,5	100/5	1856-63		
		ТТ	B	-					
		ТТ	C	ТВЛМ-10	0,5	100/5	1856-63		
1165	ТП Спиченково, Вв1-35	Счетчик	A1802RALXQ-P4GB-DW-4		0,2S/0,5	1	31857-06		
		ТН	A	НАМИ-35 УХЛ1	0,2	35000/100	19813-09		
		ТН	B						
		ТН	C						
		ТТ	A	STSM-38	0,2S	400/1	37491-08		
		ТТ	B	STSM-38	0,2S	400/1	37491-08		
		ТТ	C	STSM-38	0,2S	400/1	37491-08		
1166	ТП Спиченково, Вв2-35	Счетчик	A1802RALXQ-P4GB-DW-4		0,2S/0,5	1	31857-06		
		ТН	A	НАМИ-35 УХЛ1	0,2	35000/100	19813-09		
		ТН	B						
		ТН	C						
		ТТ	A	STSM-38	0,2S	400/1	37491-08		
		ТТ	B	STSM-38	0,2S	400/1	37491-08		
		ТТ	C	STSM-38	0,2S	400/1	37491-08		

Продолжение таблицы 3

1	2	3	4		5	6	7	8	9
1167	ТП Стрела, Ф1ПЭ	Счетчик	EA05RL-B-3		0,5S/1,0	1	16666-97	ЭКОМ-3000 рег. № 17049-14 RTU-327 рег. № 41907-09	ССВ-1Г рег. № 58301-14 УСВ-3 рег. № 51644-12
		ТН	A	НАМИ-10-95УХЛ2	0,5	10000/100	20186-05		
		ТН	B						
		ТН	C						
		ТТ	A	ТПЛМ-10	0,5	100/5	2363-68		
		ТТ	B	-					
		ТТ	C	ТПЛМ-10	0,5	100/5	2363-68		
1168	ТП Стрела, Ф2ПЭ	Счетчик	EA05RL-B-3		0,5S/1,0	1	16666-97		
		ТН	A	НАМИ-10-95УХЛ2	0,5	10000/100	20186-05		
		ТН	B						
		ТН	C						
		ТТ	A	ТПЛ-10У3	0,5	50/5	1276-59		
		ТТ	B	-					
		ТТ	C	ТПЛ-10У3	0,5	50/5	1276-59		
1169	ТП Стрела, Ф4-10	Счетчик	EA05RL-B-3		0,5S/1,0	1	16666-97		
		ТН	A	НАМИ-10-95УХЛ2	0,5	10000/100	20186-05		
		ТН	B						
		ТН	C						
		ТТ	A	ТЛО-10	0,2S	300/5	25433-06		
		ТТ	B	-					
		ТТ	C	ТЛО-10	0,2S	300/5	25433-06		
1170	ТП Стрела, Т1-110	Счетчик	A1802RALQ-P4GB-DW-4		0,2S/0,5	1	31857-11		
		ТН	A	НАМИ-110 УХЛ1	0,5	(110000/√3)/(100/√3)	24218-08		
		ТН	B	НАМИ-110 УХЛ1	0,5	(110000/√3)/(100/√3)	24218-08		
		ТН	C	НАМИ-110 УХЛ1	0,5	(110000/√3)/(100/√3)	24218-08		
		ТТ	A	ТГФМ-110 II*	0,2S	100/1	36672-08		
		ТТ	B	ТГФМ-110 II*	0,2S	100/1	36672-08		
		ТТ	C	ТГФМ-110 II*	0,2S	100/1	36672-08		

Продолжение таблицы 3

1	2	3	4		5	6	7	8	9
1171	ТП Стрела, Т2-110	Счетчик	A1802RALQ-P4GB-DW-4		0,2S/0,5	1	31857-11	ЭКОМ-3000 рег. № 17049-14 RTU-327 рег. № 41907-09	ССВ-1Г рег. № 58301-14 УСВ-3 рег. № 51644-12
		ТН	A	НАМИ-110 УХЛ1	0,5	(110000/√3)/(100/√3)	24218-08		
		ТН	B	НАМИ-110 УХЛ1	0,5	(110000/√3)/(100/√3)	24218-08		
		ТН	C	НАМИ-110 УХЛ1	0,5	(110000/√3)/(100/√3)	24218-08		
		ТТ	A	ТГФМ-110 II*	0,2S	100/1	36672-08		
		ТТ	B	ТГФМ-110 II*	0,2S	100/1	36672-08		
		ТТ	C	ТГФМ-110 II*	0,2S	100/1	36672-08		
1172	ТП Судженка, Ф1-ПЭ-10	Счетчик	EA02RL-P1B-3		0,2S/0,5	1	16666-97		
		ТН	A	НТМИ-10	0,5	10000/100	831-53		
		ТН	B						
		ТН	C						
		ТТ	A	ТПЛ-10	0,5	100/5	1276-59		
		ТТ	B	-					
		ТТ	C	ТПЛ-10	0,5	100/5	1276-59		
1173	ТП Судженка, Ф2-ПЭ-10	Счетчик	EA02RL-P1B-3		0,2S/0,5	1	16666-97		
		ТН	A	НТМИ-10	0,5	10000/100	831-53		
		ТН	B						
		ТН	C						
		ТТ	A	ТПЛ-10-М-1	0,5S	75/5	47958-16		
		ТТ	B	-					
		ТТ	C	ТПЛ-10-М-1	0,5	75/5	47958-16		
1174	ТП Судженка, Ф3-10	Счетчик	EA05RAL-P1B-3		0,5S/1,0	1	16666-97		
		ТН	A	НТМИ-10	0,5	10000/100	831-53		
		ТН	B						
		ТН	C						
		ТТ	A	ТПЛ-10-М-1	0,5S	75/5	47958-16		
		ТТ	B	-					
		ТТ	C	ТПЛ-10-М-1	0,5S	75/5	47958-16		

Продолжение таблицы 3

1	2	3	4		5	6	7	8	9
1175	ТП Судженка, Ф4-10	Счетчик	EA02RL-P1B-3		0,2S/0,5	1	16666-97	ЭКОМ-3000 рег. № 17049-14 RTU-327 рег. № 41907-09	ССВ-1Г рег. № 58301-14 УСВ-3 рег. № 51644-12
		ТН	А	НТМИ-10	0,5	10000/100	831-53		
		ТН	В						
		ТН	С						
		ТТ	А	ТПЛ-10	0,5	75/5	1276-59		
		ТТ	В	-					
		ТТ	С	ТПЛ-10	0,5	75/5	1276-59		
1176	ТП Судженка, Ф5-10	Счетчик	EA02RL-P1B-3		0,2S/0,5	1	16666-97		
		ТН	А	НТМИ-10	0,5	10000/100	831-53		
		ТН	В						
		ТН	С						
		ТТ	А	ТОЛ-10-I-8 У2	0,5S	100/5	47959-16		
		ТТ	В	-					
		ТТ	С	ТОЛ-10-I-8 У2	0,5S	100/5	47959-16		
1177	ТП Судженка, Ф6-10	Счетчик	EA02RAL-P1B-3		0,2S/0,5	1	16666-97		
		ТН	А	НТМИ-10	0,5	10000/100	831-53		
		ТН	В						
		ТН	С						
		ТТ	А	ТПЛ-10	0,5	100/5	1276-59		
		ТТ	В	-					
		ТТ	С	ТПЛ-10	0,5	100/5	1276-59		
1178	ТП Судженка, Ф7-10	Счетчик	EA05RL-P1B-3		0,5S/1,0	1	16666-97		
		ТН	А	НТМИ-10	0,5	10000/100	831-53		
		ТН	В						
		ТН	С						
		ТТ	А	ТЛО-10	0,2S	100/5	25433-06		
		ТТ	В	-					
		ТТ	С	ТЛО-10	0,2S	100/5	25433-06		

Продолжение таблицы 3

1	2	3	4		5	6	7	8	9
1179	ТП Судженка, ВЛ Анжерская-Иверка-110	Счетчик	A1802RALQ-P4GB-DW-4		0,2S/0,5	1	31857-11	ЭКОМ-3000 рег. № 17049-14 RTU-327 рег. № 41907-09	ССВ-1Г рег. № 58301-14 УСВ-3 рег. № 51644-12
		ТН	A	НАМИ-110 УХЛ1	0,2	(110000/√3)/(100/√3)	24218-08		
		ТН	B	НАМИ-110 УХЛ1	0,2	(110000/√3)/(100/√3)	24218-08		
		ТН	C	НАМИ-110 УХЛ1	0,2	(110000/√3)/(100/√3)	24218-08		
		ТТ	A	ТГФМ-110 II*	0,2S	100/1	36672-08		
		ТТ	B	ТГФМ-110 II*	0,2S	100/1	36672-08		
		ТТ	C	ТГФМ-110 II*	0,2S	100/1	36672-08		
1180	ТП Судженка, ВЛ Анжерская-Яя-110	Счетчик	A1802RALQ-P4GB-DW-4		0,2S/0,5	1	31857-11		
		ТН	A	НАМИ-110 УХЛ1	0,2	(110000/√3)/(100/√3)	24218-08		
		ТН	B	НАМИ-110 УХЛ1	0,2	(110000/√3)/(100/√3)	24218-08		
		ТН	C	НАМИ-110 УХЛ1	0,2	(110000/√3)/(100/√3)	24218-08		
		ТТ	A	ТГФМ-110 II*	0,2S	100/1	36672-08		
		ТТ	B	ТГФМ-110 II*	0,2S	100/1	36672-08		
		ТТ	C	ТГФМ-110 II*	0,2S	100/1	36672-08		
1181	ТП Сузун, Ф1ДПР	Счетчик	EA05RL-P1B-3		0,5S/1,0	1	16666-97		
		ТН	A	ЗНОМ-35-65	0,5	27500/100	912-70		
		ТН	B	ЗНОМ-35-65	0,5	27500/100	912-70		
		ТН	C	-					
		ТТ	A	ТФН-35М	0,5	300/5	3690-73		
		ТТ	B	ТФН-35М	0,5	300/5	3690-73		
		ТТ	C	-					
1182	ТП Сузун, Ф2ДПР	Счетчик	EA05RL-P1B-3		0,5S/1,0	1	16666-97		
		ТН	A	ЗНОМ-35-65	0,5	27500/100	912-70		
		ТН	B	ЗНОМ-35-65	0,5	27500/100	912-70		
		ТН	C	-					
		ТТ	A	ТФН-35М	0,5	300/5	3690-73		
		ТТ	B	ТФН-35М	0,5	300/5	3690-73		
		ТТ	C	-					

Продолжение таблицы 3

1	2	3	4		5	6	7	8	9
1183	ТП Сузун, ОП-110	Счетчик	EA02RALX-P3B-4		0,2S/0,5	1	16666-97	ЭКОМ-3000 рег. № 17049-14 RTU-327 рег. № 41907-09	ССВ-1Г рег. № 58301-14 УСВ-3 рег. № 51644-12
		ТН	A	НАМИ-110 УХЛ1	0,2	(110000/√3)/(100/√3)	24218-03		
		ТН	B	НАМИ-110 УХЛ1	0,2	(110000/√3)/(100/√3)	24218-03		
		ТН	C	НАМИ-110 УХЛ1	0,2	(110000/√3)/(100/√3)	24218-03		
		ТТ	A	ТГФ110-II* УХЛ1	0,2S	100/1	34096-07		
		ТТ	B	ТГФ110-II* УХЛ1	0,2S	100/1	34096-07		
		ТТ	C	ТГФ110-II* УХЛ1	0,2S	100/1	34096-07		
1184	ТП Сузун, Ю25-110	Счетчик	EA02RALX-P3B-4		0,2S/0,5	1	16666-97		
		ТН	A	НАМИ-110 УХЛ1	0,2	(110000/√3)/(100/√3)	24218-08		
		ТН	B	НАМИ-110 УХЛ1	0,2	(110000/√3)/(100/√3)	24218-03		
		ТН	C	НАМИ-110 УХЛ1	0,2	(110000/√3)/(100/√3)	24218-08		
		ТТ	A	ТГФ110-II* УХЛ1	0,2S	100/1	34096-07		
		ТТ	B	ТГФ110-II* УХЛ1	0,2S	100/1	34096-07		
		ТТ	C	ТГФ110-II* УХЛ1	0,2S	100/1	34096-07		
1185	ТП Сузун, Ю26-110	Счетчик	EA02RALX-P3B-4		0,2S/0,5	1	16666-97		
		ТН	A	НАМИ-110 УХЛ1	0,2	(110000/√3)/(100/√3)	24218-08		
		ТН	B	НАМИ-110 УХЛ1	0,2	(110000/√3)/(100/√3)	24218-03		
		ТН	C	НАМИ-110 УХЛ1	0,2	(110000/√3)/(100/√3)	24218-08		
		ТТ	A	ТГФ110-II* УХЛ1	0,2S	100/1	34096-07		
		ТТ	B	ТГФ110-II* УХЛ1	0,2S	100/1	34096-07		
		ТТ	C	ТГФ110-II* УХЛ1	0,2S	100/1	34096-07		
1186	ТП Сузун, ЛС209-220	Счетчик	EA02RALX-P3B-4		0,2S/0,5	1	16666-97		
		ТН	A	НАМИ-220 УХЛ1	0,5	(220000/√3)/(100/√3)	20344-05		
		ТН	B	НАМИ-220 УХЛ1	0,5	(220000/√3)/(100/√3)	20344-05		
		ТН	C	НАМИ-220 УХЛ1	0,5	(220000/√3)/(100/√3)	20344-05		
		ТТ	A	ТГФ220-II* УХЛ1	0,2S	400/1	20645-07		
		ТТ	B	ТГФ220-II* УХЛ1	0,2S	400/1	20645-07		
		ТТ	C	ТГФ220-II* УХЛ1	0,2S	400/1	20645-07		

Продолжение таблицы 3

1	2	3	4		5	6	7	8	9
1187	ТП Сузун, СС211-220	Счетчик	EA02RALX-P3B-4		0,2S/0,5	1	16666-97	ЭКОМ-3000 рег. № 17049-14 RTU-327 рег. № 41907-09	ССВ-1Г рег. № 58301-14 УСВ-3 рег. № 51644-12
		ТН	А	НАМИ-220 УХЛ1	0,5	(220000/√3)/(100/√3)	20344-05		
		ТН	В	НАМИ-220 УХЛ1	0,5	(220000/√3)/(100/√3)	20344-05		
		ТН	С	НАМИ-220 УХЛ1	0,5	(220000/√3)/(100/√3)	20344-05		
		ТТ	А	ТГФ220-II* УХЛ1	0,2S	400/1	20645-07		
		ТТ	В	ТГФ220-II* УХЛ1	0,2S	400/1	20645-07		
		ТТ	С	ТГФ220-II* УХЛ1	0,2S	400/1	20645-07		
1188	ТП Сураново, Ф1ПЭ	Счетчик	EA05RL-P1B-4		0,5S/1,0	1	16666-97		
		ТН	А	НТМИ-10	0,5	10000/100	831-53		
		ТН	В						
		ТН	С						
		ТТ	А	ТПЛМ-10	0,5	100/5	2363-68		
		ТТ	В	-					
		ТТ	С	ТПЛМ-10	0,5	100/5	2363-68		
1189	ТП Сураново, Ф2ПЭ	Счетчик	EA05RAL-B-4		0,5S/1,0	1	16666-97		
		ТН	А	НТМИ-10	0,5	10000/100	831-53		
		ТН	В						
		ТН	С						
		ТТ	А	ТПЛМ-10	0,5	100/5	2363-68		
		ТТ	В	-					
		ТТ	С	ТПЛМ-10	0,5	100/5	2363-68		
1190	ТП Сураново, Ф4-10	Счетчик	EA05RAL-B-4		0,5S/1,0	1	16666-97		
		ТН	А	НТМИ-10	0,5	10000/100	831-53		
		ТН	В						
		ТН	С						
		ТТ	А	ТПЛМ-10	0,5	100/5	2363-68		
		ТТ	В	-					
		ТТ	С	ТПЛМ-10	0,5	100/5	2363-68		

Продолжение таблицы 3

1	2	3	4		5	6	7	8	9
1191	ТП Сураново, Ф5-10	Счетчик	EA02RAL-P3B-4		0,2S/0,5	1	16666-97	ЭКОМ-3000 рег. № 17049-14 RTU-327 рег. № 41907-09	ССВ-1Г рег. № 58301-14 УСВ-3 рег. № 51644-12
		ТН	A	НТМИ-10	0,5	10000/100	831-53		
		ТН	B						
		ТН	C						
		ТТ	A	ТЛО-10-3	0,2S	100/5	25433-06		
		ТТ	B	-					
		ТТ	C	ТЛО-10-3	0,2S	100/5	25433-06		
1192	ТП Сураново, Ф6-10	Счетчик	EA02RL-B-4		0,2S/0,5	1	16666-97		
		ТН	A	НТМИ-10	0,5	10000/100	831-53		
		ТН	B						
		ТН	C						
		ТТ	A	ТПЛМ-10	0,5	100/5	2363-68		
		ТТ	B	-					
		ТТ	C	ТПЛМ-10	0,5	100/5	2363-68		
1193	ТП Сураново, А27-110	Счетчик	СЭТ-4ТМ.03		0,2S/0,5	1	27524-04		
		ТН	A	НАМИ-110 УХЛ1	0,2	(110000/√3)/(100/√3)	24218-03		
		ТН	B	НАМИ-110 УХЛ1	0,2	(110000/√3)/(100/√3)	24218-03		
		ТН	C	НАМИ-110 УХЛ1	0,2	(110000/√3)/(100/√3)	24218-03		
		ТТ	A	ТБМО-110 УХЛ1	0,2S	200/1	23256-05		
		ТТ	B	ТБМО-110 УХЛ1	0,2S	200/1	23256-05		
		ТТ	C	ТБМО-110 УХЛ1	0,2S	200/1	23256-05		
1194	ТП Сураново, С12-110	Счетчик	СЭТ-4ТМ.03		0,2S/0,5	1	27524-04		
		ТН	A	НАМИ-110 УХЛ1	0,2	(110000/√3)/(100/√3)	24218-03		
		ТН	B	НАМИ-110 УХЛ1	0,2	(110000/√3)/(100/√3)	24218-03		
		ТН	C	НАМИ-110 УХЛ1	0,2	(110000/√3)/(100/√3)	24218-03		
		ТТ	A	ТБМО-110 УХЛ1	0,2S	200/1	23256-05		
		ТТ	B	ТБМО-110 УХЛ1	0,2S	200/1	23256-05		
		ТТ	C	ТБМО-110 УХЛ1	0,2S	200/1	23256-05		

Продолжение таблицы 3

1	2	3	4		5	6	7	8	9
1195	ТП Сураново, Т1-110	Счетчик	EA05RAL-B-4		0,5S/1,0	1	16666-97	ЭКОМ-3000 рег. № 17049-14 RTU-327 рег. № 41907-09	ССВ-1Г рег. № 58301-14 УСВ-3 рег. № 51644-12
		ТН	A	НАМИ-110 УХЛ1	0,2	(110000/√3)/(100/√3)	24218-03		
		ТН	B	НАМИ-110 УХЛ1	0,2	(110000/√3)/(100/√3)	24218-03		
		ТН	C	НАМИ-110 УХЛ1	0,2	(110000/√3)/(100/√3)	24218-03		
		ТТ	A	ТБМО-110 УХЛ1	0,2S	75/1	23256-05		
		ТТ	B	ТБМО-110 УХЛ1	0,2S	75/1	23256-05		
		ТТ	C	ТБМО-110 УХЛ1	0,2S	75/1	23256-05		
1196	ТП Сураново, Т2-110	Счетчик	EA02RAL-P3B-4		0,2S/0,5	1	16666-97		
		ТН	A	НАМИ-110 УХЛ1	0,2	(110000/√3)/(100/√3)	24218-03		
		ТН	B	НАМИ-110 УХЛ1	0,2	(110000/√3)/(100/√3)	24218-03		
		ТН	C	НАМИ-110 УХЛ1	0,2	(110000/√3)/(100/√3)	24218-03		
		ТТ	A	ТБМО-110 УХЛ1	0,2S	75/1	23256-05		
		ТТ	B	ТБМО-110 УХЛ1	0,2S	75/1	23256-05		
		ТТ	C	ТБМО-110 УХЛ1	0,2S	75/1	23256-05		
1197	ТП Сыропятская, Ф1-10	Счетчик	EA05RL-B-3		0,5S/1,0	1	16666-97		
		ТН	A	НАМИ-10-95УХЛ2	0,5	10000/100	20186-05		
		ТН	B						
		ТН	C						
		ТТ	A	ТПЛ-10	0,5	100/5	1276-59		
		ТТ	B	-					
		ТТ	C	ТПЛ-10	0,5	100/5	1276-59		
1198	ТП Сыропятская, Ф1ПЭ	Счетчик	EA05RL-B-3		0,5S/1,0	1	16666-97		
		ТН	A	НАМИ-10-95УХЛ2	0,5	10000/100	20186-05		
		ТН	B						
		ТН	C						
		ТТ	A	ТПЛ-10-М-1	0,5S	50/5	47958-16		
		ТТ	B	-					
		ТТ	C	ТПЛ-10-М-1	0,5S	50/5	47958-16		

Продолжение таблицы 3

1	2	3	4		5	6	7	8	9
1199	ТП Сыропятская, Ф2ПЭ	Счетчик	EA05RL-B-3		0,5S/1,0	1	16666-97	ЭКОМ-3000 рег. № 17049-14 RTU-327 рег. № 41907-09	ССВ-1Г рег. № 58301-14 УСВ-3 рег. № 51644-12
		ТН	А	НАМИ-10-95УХЛ2	0,5	10000/100	20186-05		
		ТН	В						
		ТН	С						
		ТТ	А	ТОЛ 10-1	0,5	40/5	15128-01		
		ТТ	В	-					
		ТТ	С	ТОЛ 10-1	0,5	40/5	15128-01		
1200	ТП Сыропятская, Ф5-10	Счетчик	EA05RL-B-3		0,5S/1,0	1	16666-97		
		ТН	А	НАМИ-10-95УХЛ2	0,5	10000/100	20186-05		
		ТН	В						
		ТН	С						
		ТТ	А	ТПЛМ-10	0,5	150/5	2363-68		
		ТТ	В	-					
		ТТ	С	ТПЛМ-10	0,5	150/5	2363-68		
1201	ТП Сыропятская, Ф6-10	Счетчик	EA05RL-B-3		0,5S/1,0	1	16666-97		
		ТН	А	НАМИ-10-95УХЛ2	0,5	10000/100	20186-05		
		ТН	В						
		ТН	С						
		ТТ	А	ТОЛ 10-1	0,5	40/5	15128-01		
		ТТ	В	-					
		ТТ	С	ТОЛ 10-1	0,5	40/5	15128-01		
1202	ТП Сыропятская, Ф7-10	Счетчик	EA05RL-B-3		0,5S/1,0	1	16666-97		
		ТН	А	НАМИ-10-95УХЛ2	0,5	10000/100	20186-05		
		ТН	В						
		ТН	С						
		ТТ	А	ТОЛ 10-1	0,5	40/5	15128-01		
		ТТ	В	-					
		ТТ	С	ТОЛ 10-1	0,5	40/5	15128-01		

Продолжение таблицы 3

1	2	3	4		5	6	7	8	9
1203	ТП Сыропятская, Т1-110	Счетчик	A1802RALQ-P4GB-DW-4		0,2S/0,5	1	31857-11	ЭКОМ-3000 рег. № 17049-14 RTU-327 рег. № 41907-09	ССВ-1Г рег. № 58301-14 УСВ-3 рег. № 51644-12
		ТН	A	НАМИ-110 УХЛ1	0,2	(110000/√3)/(100/√3)	60353-15		
		ТН	B	НАМИ-110 УХЛ1	0,2	(110000/√3)/(100/√3)	60353-15		
		ТН	C	НАМИ-110 УХЛ1	0,2	(110000/√3)/(100/√3)	60353-15		
		ТТ	A	ТГФМ-110	0,2S	75/1	52261-12		
		ТТ	B	ТГФМ-110	0,2S	75/1	52261-12		
		ТТ	C	ТГФМ-110	0,2S	75/1	52261-12		
1204	ТП Сыропятская, Т2-110	Счетчик	A1802RALQ-P4GB-DW-4		0,2S/0,5	1	31857-11		
		ТН	A	НАМИ-110 УХЛ1	0,2	(110000/√3)/(100/√3)	60353-15		
		ТН	B	НАМИ-110 УХЛ1	0,2	(110000/√3)/(100/√3)	60353-15		
		ТН	C	НАМИ-110 УХЛ1	0,2	(110000/√3)/(100/√3)	60353-15		
		ТТ	A	ТГФМ-110	0,2S	75/1	52261-12		
		ТТ	B	ТГФМ-110	0,2S	75/1	52261-12		
		ТТ	C	ТГФМ-110	0,2S	75/1	52261-12		
1205	ТП Тайга, Ф701-6	Счетчик	EA05RL-B-3		0,5S/1,0	1	16666-97		
		ТН	A	ЗНОЛ.06-6У3	0,2	(6000/√3)/(100/√3)	3344-04		
		ТН	B	ЗНОЛ.06-6У3	0,2	(6000/√3)/(100/√3)	3344-04		
		ТН	C	ЗНОЛ.06-6У3	0,2	(6000/√3)/(100/√3)	3344-04		
		ТТ	A	ТЛО-10	0,2S	200/5	25433-03		
		ТТ	B	-					
		ТТ	C	ТЛО-10	0,2S	200/5	25433-03		
1206	ТП Тайга, Ф703-6	Счетчик	EA05RL-B-3		0,5S/1,0	1	16666-97		
		ТН	A	ЗНОЛ.06-6У3	0,2	(6000/√3)/(100/√3)	3344-04		
		ТН	B	ЗНОЛ.06-6У3	0,2	(6000/√3)/(100/√3)	3344-04		
		ТН	C	ЗНОЛ.06-6У3	0,2	(6000/√3)/(100/√3)	3344-04		
		ТТ	A	ТПЛМ-10	0,5	300/5	2363-68		
		ТТ	B	-					
		ТТ	C	ТПЛМ-10	0,5	300/5	2363-68		

Продолжение таблицы 3

1	2	3	4		5	6	7	8	9
1207	ТП Тайга, Ф704-6	Счетчик	EA05RL-P1B-3		0,5S/1,0	1	16666-97	ЭКОМ-3000 рег. № 17049-14 RTU-327 рег. № 41907-09	ССВ-1Г рег. № 58301-14 УСВ-3 рег. № 51644-12
		ТН	A	ЗНОЛ.06-6У3	0,2	(6000/√3)/(100/√3)	3344-04		
		ТН	B	ЗНОЛ.06-6У3	0,2	(6000/√3)/(100/√3)	3344-04		
		ТН	C	ЗНОЛ.06-6У3	0,2	(6000/√3)/(100/√3)	3344-04		
		ТТ	A	ТПЛ-10	0,5	400/5	1276-59		
		ТТ	B	-					
		ТТ	C	ТПЛ-10	0,5	400/5	1276-59		
1208	ТП Тайга, Ф705-6	Счетчик	EA05RL-P2B-3		0,5S/1,0	1	16666-97		
		ТН	A	ЗНОЛ.06-6У3	0,2	(6000/√3)/(100/√3)	3344-04		
		ТН	B	ЗНОЛ.06-6У3	0,2	(6000/√3)/(100/√3)	3344-04		
		ТН	C	ЗНОЛ.06-6У3	0,2	(6000/√3)/(100/√3)	3344-04		
		ТТ	A	ТПЛМ-10	0,5	100/5	2363-68		
		ТТ	B	-					
		ТТ	C	ТПЛМ-10	0,5	100/5	2363-68		
1209	ТП Тайга, Ф707-6	Счетчик	EA05RL-B-3		0,5S/1,0	1	16666-97		
		ТН	A	ЗНОЛ.06-6У3	0,2	(6000/√3)/(100/√3)	3344-04		
		ТН	B	ЗНОЛ.06-6У3	0,2	(6000/√3)/(100/√3)	3344-04		
		ТН	C	ЗНОЛ.06-6У3	0,2	(6000/√3)/(100/√3)	3344-04		
		ТТ	A	ТПЛМ-10	0,5	200/5	2363-68		
		ТТ	B	-					
		ТТ	C	ТПЛ-10-М	0,5	200/5	22192-01		
1210	ТП Тайга, Т1-110	Счетчик	A1802RALQ-P4GB-DW-4		0,2S/0,5	1	31857-06		
		ТН	A	НАМИ-110 УХЛ1	0,2	(110000/√3)/(100/√3)	24218-03		
		ТН	B	НАМИ-110 УХЛ1	0,2	(110000/√3)/(100/√3)	24218-03		
		ТН	C	НАМИ-110 УХЛ1	0,2	(110000/√3)/(100/√3)	24218-03		
		ТТ	A	ТГФМ-110 II*	0,2S	100/1	36672-08		
		ТТ	B	ТГФМ-110 II*	0,2S	100/1	36672-08		
		ТТ	C	ТГФМ-110 II*	0,2S	100/1	36672-08		

Продолжение таблицы 3

1	2	3	4		5	6	7	8	9
1211	ТП Тайга, Т2-110	Счетчик	A1802RALQ-P4GB-DW-4		0,2S/0,5	1	31857-06	ЭКОМ-3000 рег. № 17049-14 RTU-327 рег. № 41907-09	ССВ-1Г рег. № 58301-14 УСВ-3 рег. № 51644-12
		ТН	A	НАМИ-110 УХЛ1	0,2	(110000/√3)/(100/√3)	24218-03		
		ТН	B	НАМИ-110 УХЛ1	0,2	(110000/√3)/(100/√3)	24218-03		
		ТН	C	НАМИ-110 УХЛ1	0,2	(110000/√3)/(100/√3)	24218-03		
		ТТ	A	ТГФМ-110 II*	0,2S	100/1	36672-08		
		ТТ	B	ТГФМ-110 II*	0,2S	100/1	36672-08		
		ТТ	C	ТГФМ-110 II*	0,2S	100/1	36672-08		
1212	ТП Талапкер, Ф1-10	Счетчик	EA05RL-B-3		0,5S/1,0	1	16666-97		
		ТН	A	НАМИ-10-95УХЛ2	0,5	10000/100	20186-05		
		ТН	B						
		ТН	C						
		ТТ	A	ТОЛ-10 III	0,5S	100/5	36308-07		
		ТТ	B	-					
		ТТ	C	ТОЛ-10 III	0,5S	100/5	36308-07		
1213	ТП Талапкер, Ф1ПЭ	Счетчик	EA05RAL-P1B-3		0,5S/1,0	1	16666-97		
		ТН	A	НАМИ-10-95УХЛ2	0,5	10000/100	20186-05		
		ТН	B						
		ТН	C						
		ТТ	A	ТПЛМ-10	0,5	100/5	2363-68		
		ТТ	B	-					
		ТТ	C	ТПЛМ-10	0,5	100/5	2363-68		
1214	ТП Талапкер, Ф2-10	Счетчик	EA05RL-B-3		0,5S/1,0	1	16666-97		
		ТН	A	НАМИ-10-95УХЛ2	0,5	10000/100	20186-05		
		ТН	B						
		ТН	C						
		ТТ	A	ТЛО-10	0,2S	100/5	25433-03		
		ТТ	B	-					
		ТТ	C	ТЛО-10	0,2S	100/5	25433-03		

Продолжение таблицы 3

1	2	3	4		5	6	7	8	9
1215	ТП Талапкер, Ф2ПЭ	Счетчик	EA05RL-B-3		0,5S/1,0	1	16666-97	ЭКОМ-3000 рег. № 17049-14 RTU-327 рег. № 41907-09	ССВ-1Г рег. № 58301-14 УСВ-3 рег. № 51644-12
		ТН	A	НАМИ-10-95УХЛ2	0,5	10000/100	20186-05		
		ТН	B						
		ТН	C						
		ТТ	A	ТПЛ-10	0,5	100/5	1276-59		
		ТТ	B	-					
		ТТ	C	ТПЛ-10	0,5	100/5	1276-59		
1216	ТП Талапкер, Т1-110	Счетчик	A1802RALXQ-P4GB-DW-4		0,2S/0,5	1	31857-06		
		ТН	A	НАМИ-110 УХЛ1	0,2	(110000/√3)/(100/√3)	24218-08		
		ТН	B	НАМИ-110 УХЛ1	0,2	(110000/√3)/(100/√3)	24218-08		
		ТН	C	НАМИ-110 УХЛ1	0,2	(110000/√3)/(100/√3)	24218-08		
		ТТ	A	ТГФМ-110 II* УХЛ1	0,2S	100/1	36672-08		
		ТТ	B	ТГФМ-110 II* УХЛ1	0,2S	100/1	36672-08		
		ТТ	C	ТГФМ-110 II* УХЛ1	0,2S	100/1	36672-08		
1217	ТП Талапкер, Т2-110	Счетчик	A1802RALXQ-P4GB-DW-4		0,2S/0,5	1	31857-06		
		ТН	A	НАМИ-110 УХЛ1	0,2	(110000/√3)/(100/√3)	24218-03		
		ТН	B	НАМИ-110 УХЛ1	0,2	(110000/√3)/(100/√3)	24218-03		
		ТН	C	НАМИ-110 УХЛ1	0,2	(110000/√3)/(100/√3)	24218-03		
		ТТ	A	ТГФМ-110 II* УХЛ1	0,2S	100/1	36672-08		
		ТТ	B	ТГФМ-110 II* УХЛ1	0,2S	100/1	36672-08		
		ТТ	C	ТГФМ-110 II* УХЛ1	0,2S	100/1	36672-08		
1218	ТП Тальжино, Ф1-10 (РП-1)	Счетчик	EA05RL-B-3		0,5S/1,0	1	16666-97		
		ТН	A	ЗНОЛ.06-10У3	0,5	(10000/√3)/(100/√3)	3344-04		
		ТН	B	ЗНОЛ.06-10У3	0,5	(10000/√3)/(100/√3)	3344-04		
		ТН	C	ЗНОЛ.06-10У3	0,5	(10000/√3)/(100/√3)	3344-04		
		ТТ	A	ТПЛ-10	0,5	400/5	1276-59		
		ТТ	B	-					
		ТТ	C	ТПЛ-10	0,5	400/5	1276-59		

Продолжение таблицы 3

1	2	3	4		5	6	7	8	9
1219	ТП Тальжино, Ф2-10 (РП-2)	Счетчик	EA05RAL-B-3		0,5S/1,0	1	16666-97	ЭКОМ-3000 рег. № 17049-14 RTU-327 рег. № 41907-09	ССВ-1Г рег. № 58301-14 УСВ-3 рег. № 51644-12
		ТН	А	НАМИ-10-95УХЛ2	0,5	10000/100	20186-05		
		ТН	В						
		ТН	С						
		ТТ	А	ТПЛ-10	0,5	400/5	1276-59		
		ТТ	В	-					
		ТТ	С	ТПЛ-10	0,5	400/5	1276-59		
1220	ТП Тальжино, Ф3-10	Счетчик	EA02RL-P1B-3		0,2S/0,5	1	16666-97		
		ТН	А	ЗНОЛ.06-10У3	0,5	(10000/√3)/(100/√3)	3344-04		
		ТН	В	ЗНОЛ.06-10У3	0,5	(10000/√3)/(100/√3)	3344-04		
		ТН	С	ЗНОЛ.06-10У3	0,5	(10000/√3)/(100/√3)	3344-04		
		ТТ	А	ТПЛ-10	0,5	300/5	1276-59		
		ТТ	В	-					
		ТТ	С	ТПЛ-10	0,5	300/5	1276-59		
1221	ТП Тальжино, Ф6-10	Счетчик	EA05RL-B-3		0,5S/1,0	1	16666-97		
		ТН	А	НАМИ-10-95УХЛ2	0,5	10000/100	20186-05		
		ТН	В						
		ТН	С						
		ТТ	А	ТЛП-10	0,5S	75/5	30709-06		
		ТТ	В	-					
		ТТ	С	ТЛП-10	0,5S	75/5	30709-06		
1222	ТП Тальжино, Ф7-10	Счетчик	EA02RL-P1B-3		0,2S/0,5	1	16666-97		
		ТН	А	ЗНОЛ.06-10У3	0,5	(10000/√3)/(100/√3)	3344-04		
		ТН	В	ЗНОЛ.06-10У3	0,5	(10000/√3)/(100/√3)	3344-04		
		ТН	С	ЗНОЛ.06-10У3	0,5	(10000/√3)/(100/√3)	3344-04		
		ТТ	А	ТПЛ-10У3	0,5	50/5	1276-59		
		ТТ	В	-					
		ТТ	С	ТПЛ-10У3	0,5	50/5	1276-59		

Продолжение таблицы 3

1	2	3	4		5	6	7	8	9
1223	ТП Тальжино, Ф9-10	Счетчик	EA02RL-P1B-3		0,2S/0,5	1	16666-97	ЭКОМ-3000 рег. № 17049-14 RTU-327 рег. № 41907-09	ССВ-1Г рег. № 58301-14 УСВ-3 рег. № 51644-12
		ТН	A	ЗНОЛ.06-10У3	0,5	(10000/√3)/(100/√3)	3344-04		
		ТН	B	ЗНОЛ.06-10У3	0,5	(10000/√3)/(100/√3)	3344-04		
		ТН	C	ЗНОЛ.06-10У3	0,5	(10000/√3)/(100/√3)	3344-04		
		ТТ	A	ТПЛ-10-М У2	0,5	50/5	22192-07		
		ТТ	B	-					
		ТТ	C	ТПЛ-10-М У2	0,5	50/5	22192-07		
1224	ТП Тальжино, Т1-110	Счетчик	A1802RALQ-P4GB-DW-4		0,2S/0,5	1	31857-11		
		ТН	A	НАМИ-110 УХЛ1	0,2	(110000/√3)/(100/√3)	24218-08		
		ТН	B	НАМИ-110 УХЛ1	0,2	(110000/√3)/(100/√3)	24218-08		
		ТН	C	НАМИ-110 УХЛ1	0,2	(110000/√3)/(100/√3)	24218-08		
		ТТ	A	ТГФМ-110	0,2S	100/1	52261-12		
		ТТ	B	ТГФМ-110	0,2S	100/1	52261-12		
		ТТ	C	ТГФМ-110	0,2S	100/1	52261-12		
1225	ТП Тальжино, Т2-110	Счетчик	A1802RALQ-P4GB-DW-4		0,2S/0,5	1	31857-11		
		ТН	A	НАМИ-110 УХЛ1	0,2	(110000/√3)/(100/√3)	24218-08		
		ТН	B	НАМИ-110 УХЛ1	0,2	(110000/√3)/(100/√3)	24218-08		
		ТН	C	НАМИ-110 УХЛ1	0,2	(110000/√3)/(100/√3)	24218-08		
		ТТ	A	ТГФМ-110	0,2S	100/1	52261-12		
		ТТ	B	ТГФМ-110	0,2S	100/1	52261-12		
		ТТ	C	ТГФМ-110	0,2S	100/1	52261-12		
1226	ТП Тальменка, ТСН1-10	Счетчик	EA02RL-P1B-3		0,2S/0,5	1	16666-97		
		ТН	A	ЗНОЛП-НТЗ-10	0,5	(10000/√3)/(100/√3)	69604-17		
		ТН	B	ЗНОЛП-НТЗ-10	0,5	(10000/√3)/(100/√3)	69604-17		
		ТН	C	ЗНОЛП-НТЗ-10	0,5	(10000/√3)/(100/√3)	69604-17		
		ТТ	A	ТОЛ-НТЗ-10-12	0,5S	75/5	69606-17		
		ТТ	B	ТОЛ-НТЗ-10-12	0,5S	75/5	69606-17		
		ТТ	C	ТОЛ-НТЗ-10-12	0,5S	75/5	69606-17		

Продолжение таблицы 3

1	2	3	4		5	6	7	8	9
1227	ТП Тальменка, ТСН2-10	Счетчик	EA02RL-P1B-3		0,2S/0,5	1	16666-97	ЭКОМ-3000 рег. № 17049-14 RTU-327 рег. № 41907-09	ССВ-1Г рег. № 58301-14 УСВ-3 рег. № 51644-12
		ТН	A	ЗНОЛП-НТЗ-10	0,5	(10000/√3)/(100/√3)	69604-17		
		ТН	B	ЗНОЛП-НТЗ-10	0,5	(10000/√3)/(100/√3)	69604-17		
		ТН	C	ЗНОЛП-НТЗ-10	0,5	(10000/√3)/(100/√3)	69604-17		
		ТТ	A	ТОЛ-НТЗ-10-12	0,5S	75/5	69606-17		
		ТТ	B	ТОЛ-НТЗ-10-12	0,5S	75/5	69606-17		
		ТТ	C	ТОЛ-НТЗ-10-12	0,5S	75/5	69606-17		
1228	ТП Тальменка, Ф1-10	Счетчик	EA02RL-P1B-3		0,2S/0,5	1	16666-97		
		ТН	A	ЗНОЛП-НТЗ-10	0,5	(10000/√3)/(100/√3)	69604-17		
		ТН	B	ЗНОЛП-НТЗ-10	0,5	(10000/√3)/(100/√3)	69604-17		
		ТН	C	ЗНОЛП-НТЗ-10	0,5	(10000/√3)/(100/√3)	69604-17		
		ТТ	A	ТОЛ-НТЗ-10-12	0,5S	75/5	69606-17		
		ТТ	B	ТОЛ-НТЗ-10-12	0,5S	75/5	69606-17		
		ТТ	C	ТОЛ-НТЗ-10-12	0,5S	75/5	69606-17		
1229	ТП Тальменка, Ф2-10	Счетчик	EA05RL-P2B-3		0,5S/1,0	1	16666-97		
		ТН	A	ЗНОЛП-НТЗ-10	0,5	(10000/√3)/(100/√3)	69604-17		
		ТН	B	ЗНОЛП-НТЗ-10	0,5	(10000/√3)/(100/√3)	69604-17		
		ТН	C	ЗНОЛП-НТЗ-10	0,5	(10000/√3)/(100/√3)	69604-17		
		ТТ	A	ТОЛ-НТЗ-10-12	0,5S	75/5	69606-17		
		ТТ	B	ТОЛ-НТЗ-10-12	0,5S	75/5	69606-17		
		ТТ	C	ТОЛ-НТЗ-10-12	0,5S	75/5	69606-17		
1230	ТП Тальменка, Ф3-10	Счетчик	EA05RL-B-3		0,5S/1,0	1	16666-97		
		ТН	A	ЗНОЛП-НТЗ-10	0,5	(10000/√3)/(100/√3)	69604-17		
		ТН	B	ЗНОЛП-НТЗ-10	0,5	(10000/√3)/(100/√3)	69604-17		
		ТН	C	ЗНОЛП-НТЗ-10	0,5	(10000/√3)/(100/√3)	69604-17		
		ТТ	A	ТОЛ-НТЗ-10-12	0,5S	150/5	69606-17		
		ТТ	B	ТОЛ-НТЗ-10-12	0,5S	150/5	69606-17		
		ТТ	C	ТОЛ-НТЗ-10-12	0,5S	150/5	69606-17		

Продолжение таблицы 3

1	2	3	4		5	6	7	8	9
1231	ТП Тальменка, Ф4-10	Счетчик	EA05RL-B-3		0,5S/1,0	1	16666-97	ЭКОМ-3000 рег. № 17049-14 RTU-327 рег. № 41907-09	ССВ-1Г рег. № 58301-14 УСВ-3 рег. № 51644-12
		ТН	A	ЗНОЛП-НТЗ-10	0,5	(10000/√3)/(100/√3)	69604-17		
		ТН	B	ЗНОЛП-НТЗ-10	0,5	(10000/√3)/(100/√3)	69604-17		
		ТН	C	ЗНОЛП-НТЗ-10	0,5	(10000/√3)/(100/√3)	69604-17		
		ТТ	A	ТОЛ-НТЗ-10-12	0,5S	75/5	69606-17		
		ТТ	B	ТОЛ-НТЗ-10-12	0,5S	75/5	69606-17		
		ТТ	C	ТОЛ-НТЗ-10-12	0,5S	75/5	69606-17		
1232	ТП Тальменка, Ф5-10	Счетчик	EA05RL-P1B-3		0,5S/1,0	1	16666-97		
		ТН	A	ЗНОЛП-НТЗ-10	0,5	(10000/√3)/(100/√3)	69604-17		
		ТН	B	ЗНОЛП-НТЗ-10	0,5	(10000/√3)/(100/√3)	69604-17		
		ТН	C	ЗНОЛП-НТЗ-10	0,5	(10000/√3)/(100/√3)	69604-17		
		ТТ	A	ТОЛ-НТЗ-10-12	0,5S	150/5	69606-17		
		ТТ	B	ТОЛ-НТЗ-10-12	0,5S	150/5	69606-17		
		ТТ	C	ТОЛ-НТЗ-10-12	0,5S	150/5	69606-17		
1233	ТП Тальменка, ВЛ Юрга-Яшкино1-110	Счетчик	A1802RALQ-P4GB-DW-4		0,2S/0,5	1	31857-11		
		ТН	A	НАМИ-110 УХЛ1	0,2	(110000/√3)/(100/√3)	24218-08		
		ТН	B	НАМИ-110 УХЛ1	0,2	(110000/√3)/(100/√3)	24218-08		
		ТН	C	НАМИ-110 УХЛ1	0,2	(110000/√3)/(100/√3)	24218-08		
		ТТ	A	ТГФМ-110 II*	0,2S	50/1	36672-08		
		ТТ	B	ТГФМ-110 II*	0,2S	50/1	36672-08		
		ТТ	C	ТГФМ-110 II*	0,2S	50/1	36672-08		
1234	ТП Тальменка, ВЛ Юрга-Яшкино2-110	Счетчик	A1802RALQ-P4GB-DW-4		0,2S/0,5	1	31857-11		
		ТН	A	НАМИ-110 УХЛ1	0,2	(110000/√3)/(100/√3)	24218-08		
		ТН	B	НАМИ-110 УХЛ1	0,2	(110000/√3)/(100/√3)	24218-08		
		ТН	C	НАМИ-110 УХЛ1	0,2	(110000/√3)/(100/√3)	24218-08		
		ТТ	A	ТГФМ-110 II*	0,2S	50/1	36672-08		
		ТТ	B	ТГФМ-110 II*	0,2S	50/1	36672-08		
		ТТ	C	ТГФМ-110 II*	0,2S	50/1	36672-08		

Продолжение таблицы 3

1	2	3	4		5	6	7	8	9
1235	ТП Тарышта, ТСН1-0.22	Счетчик	EA05RL-P1B-4		0,5S/1,0	1	16666-97	ЭКОМ-3000 рег. № 17049-14 RTU-327 рег. № 41907-09	ССВ-1Г рег. № 58301-14 УСВ-3 рег. № 51644-12
		ТН	A	-					
		ТН	B	-					
		ТН	C	-					
		ТТ	A	Т-0,66 У3	0,5S	150/5	22656-02		
		ТТ	B	Т-0,66 У3	0,5S	150/5	22656-02		
		ТТ	C	Т-0,66 У3	0,5S	150/5	22656-02		
1236	ТП Тарышта, ТСН2-0.22	Счетчик	EA05RL-P1B-4		0,5S/1,0	1	16666-97		
		ТН	A	-					
		ТН	B	-					
		ТН	C	-					
		ТТ	A	Т-0,66	0,5S	150/5	22656-02		
		ТТ	B	Т-0,66	0,5S	150/5	22656-02		
		ТТ	C	Т-0,66	0,5S	150/5	22656-02		
1237	ТП Тарышта, Т1-110	Счетчик	A1802RALQ-P4GB-DW-4		0,2S/0,5	1	31857-11		
		ТН	A	НАМИ-110 УХЛ1	0,2	(110000/√3)/(100/√3)	24218-08		
		ТН	B	НАМИ-110 УХЛ1	0,2	(110000/√3)/(100/√3)	24218-08		
		ТН	C	НАМИ-110 УХЛ1	0,2	(110000/√3)/(100/√3)	24218-08		
		ТТ	A	ТГФМ-110 II*	0,2S	100/1	36672-08		
		ТТ	B	ТГФМ-110 II*	0,2S	100/1	36672-08		
		ТТ	C	ТГФМ-110 II*	0,2S	100/1	36672-08		
1238	ТП Таскаево, ТСН1-10	Счетчик	EA05RL-B-3		0,5S/1,0	1	16666-97		
		ТН	A	НАМИ-10	0,2	10000/100	11094-87		
		ТН	B						
		ТН	C						
		ТТ	A	ТПФМ-10	0,5	30/5	814-53		
		ТТ	B	-					
		ТТ	C	ТПФМ-10	0,5	30/5	814-53		

Продолжение таблицы 3

1	2	3	4		5	6	7	8	9
1239	ТП Таскаево, ТСН2-10	Счетчик	EA05RL-B-3		0,5S/1,0	1	16666-97	ЭКОМ-3000 рег. № 17049-14 RTU-327 рег. № 41907-09	ССВ-1Г рег. № 58301-14 УСВ-3 рег. № 51644-12
		ТН	A	НАМИ-10	0,2	10000/100	11094-87		
		ТН	B						
		ТН	C						
		ТТ	A	ТПЛМ-10	0,5	30/5	2363-68		
		ТТ	B	-					
		ТТ	C	ТПЛМ-10	0,5	30/5	2363-68		
1240	ТП Таскаево, Ф1-10	Счетчик	EA05RL-B-3		0,5S/1,0	1	16666-97		
		ТН	A	НАМИ-10	0,2	10000/100	11094-87		
		ТН	B						
		ТН	C						
		ТТ	A	ТПЛМ-10	0,5	100/5	2363-68		
		ТТ	B	-					
		ТТ	C	ТПЛМ-10	0,5	100/5	2363-68		
1241	ТП Таскаево, Ф2-10	Счетчик	EA05RL-P1B-3		0,5S/1,0	1	16666-97		
		ТН	A	НАМИ-10	0,2	10000/100	11094-87		
		ТН	B						
		ТН	C						
		ТТ	A	ТПЛ-10	0,5	75/5	1276-59		
		ТТ	B	-					
		ТТ	C	ТПЛ-10	0,5	75/5	1276-59		
1242	ТП Таскаево, Ф3-10	Счетчик	EA02RAL-P1B-3		0,2S/0,5	1	16666-97		
		ТН	A	НАМИ-10	0,2	10000/100	11094-87		
		ТН	B						
		ТН	C						
		ТТ	A	ТПЛ-СВЭЛ-10	0,5S	100/5	44701-10		
		ТТ	B	-					
		ТТ	C	ТПЛ-СВЭЛ-10	0,5S	100/5	44701-10		

Продолжение таблицы 3

1	2	3	4		5	6	7	8	9
1243	ТП Таскаево, Ф5-10	Счетчик	EA02RL-P1B-3		0,2S/0,5	1	16666-97	ЭКОМ-3000 рег. № 17049-14 RTU-327 рег. № 41907-09	ССВ-1Г рег. № 58301-14 УСВ-3 рег. № 51644-12
		ТН	A	НАМИ-10	0,2	10000/100	11094-87		
		ТН	B						
		ТН	C						
		ТТ	A	ТПЛ-СВЭЛ-10	0,5S	150/5	44701-10		
		ТТ	B	-					
		ТТ	C	ТПЛ-СВЭЛ-10	0,5S	150/5	44701-10		
1244	ТП Таскаево, Ф6-10	Счетчик	EA02RAL-P1B-3		0,2S/0,5	1	16666-97		
		ТН	A	НАМИ-10	0,2	10000/100	11094-87		
		ТН	B						
		ТН	C						
		ТТ	A	ТПЛ-СВЭЛ-10	0,5S	100/5	44701-10		
		ТТ	B	-					
		ТТ	C	ТПЛ-СВЭЛ-10	0,5S	100/5	44701-10		
1245	ТП Таскаево, Вв1-110	Счетчик	A1802RALQ-P4GB-DW-4		0,2S/0,5	1	31857-11		
		ТН	A	НАМИ-110 УХЛ1	0,2	(110000/√3)/(100/√3)	24218-08		
		ТН	B	НАМИ-110 УХЛ1	0,2	(110000/√3)/(100/√3)	24218-08		
		ТН	C	НАМИ-110 УХЛ1	0,2	(110000/√3)/(100/√3)	24218-08		
		ТТ	A	ТГФМ-110 II*	0,2S	100/1	36672-08		
		ТТ	B	ТГФМ-110 II*	0,2S	100/1	36672-08		
		ТТ	C	ТГФМ-110 II*	0,2S	100/1	36672-08		
1246	ТП Таскаево, Вв2-110	Счетчик	A1802RALQ-P4GB-DW-4		0,2S/0,5	1	31857-11		
		ТН	A	НАМИ-110 УХЛ1	0,2	(110000/√3)/(100/√3)	24218-08		
		ТН	B	НАМИ-110 УХЛ1	0,2	(110000/√3)/(100/√3)	24218-08		
		ТН	C	НАМИ-110 УХЛ1	0,2	(110000/√3)/(100/√3)	24218-08		
		ТТ	A	ТГФМ-110 II*	0,2S	100/1	36672-08		
		ТТ	B	ТГФМ-110 II*	0,2S	100/1	36672-08		
		ТТ	C	ТГФМ-110 II*	0,2S	100/1	36672-08		

Продолжение таблицы 3

1	2	3	4		5	6	7	8	9
1247	ТП Татарская, В1-10	Счетчик	EA02RAL-P1B-3		0,2S/0,5	1	16666-97	ЭКОМ-3000 рег. № 17049-14 RTU-327 рег. № 41907-09	ССВ-1Г рег. № 58301-14 УСВ-3 рег. № 51644-12
		ТН	A	НТМИ-10	0,5	10000/100	831-53		
		ТН	B						
		ТН	C						
		ТТ	A	ТЛО-10	0,5	1000/5	25433-03		
		ТТ	B	-					
		ТТ	C	ТЛО-10	0,5	1000/5	25433-03		
1248	ТП Татарская, В2-10	Счетчик	EA02RAL-P1B-3		0,2S/0,5	1	16666-97		
		ТН	A	НТМИ-10	0,5	10000/100	831-53		
		ТН	B						
		ТН	C						
		ТТ	A	ТЛО-10	0,5	1000/5	25433-03		
		ТТ	B	-					
		ТТ	C	ТЛО-10	0,5	1000/5	25433-03		
1249	ТП Татарская, ПВ1	Счетчик	EA05RL-P1B-3		0,5S/1,0	1	16666-97		
		ТН	A	НТМИ-10	0,5	10000/100	831-53		
		ТН	B						
		ТН	C						
		ТТ	A	ТПОЛ-10	0,5	800/5	1261-59		
		ТТ	B	-					
		ТТ	C	ТПОЛ-10	0,5	800/5	1261-59		
1250	ТП Татарская, ПВ2	Счетчик	EA05RL-P1B-3		0,5S/1,0	1	16666-97		
		ТН	A	НТМИ-10	0,5	10000/100	831-53		
		ТН	B						
		ТН	C						
		ТТ	A	ТПОЛ-10	0,5	800/5	1261-59		
		ТТ	B	-					
		ТТ	C	ТПОЛ-10	0,5	800/5	1261-59		

Продолжение таблицы 3

1	2	3	4		5	6	7	8	9
1251	ТП Татарская, Ф2-10	Счетчик	EA05RAL-P1B-3		0,5S/1,0	1	16666-97	ЭКОМ-3000 рег. № 17049-14 RTU-327 рег. № 41907-09	ССВ-1Г рег. № 58301-14 УСВ-3 рег. № 51644-12
		ТН	A	НТМИ-10	0,5	10000/100	831-53		
		ТН	B						
		ТН	C						
		ТТ	A	ТПЛ-10У3	0,5	200/5	1276-59		
		ТТ	B	-					
		ТТ	C	ТПЛ-10У3	0,5	200/5	1276-59		
1252	ТП Татьяновка, ТСН1-0.22	Счетчик	EA05RL-B-3		0,5S/1,0	1	16666-97		
		ТН	A	-					
		ТН	B	-					
		ТН	C	-					
		ТТ	A	Т-0,66	0,5S	300/5	17551-06		
		ТТ	B	Т-0,66	0,5S	300/5	17551-06		
		ТТ	C	Т-0,66	0,5S	300/5	17551-06		
1253	ТП Татьяновка, Т1-110	Счетчик	A1802RALQ-P4GB-DW-4		0,2S/0,5	1	31857-11		
		ТН	A	НАМИ-110 УХЛ1	0,2	(110000/√3)/(100/√3)	24218-08		
		ТН	B	НАМИ-110 УХЛ1	0,2	(110000/√3)/(100/√3)	24218-08		
		ТН	C	НАМИ-110 УХЛ1	0,2	(110000/√3)/(100/√3)	24218-08		
		ТТ	A	ТГФМ-110 II*	0,2S	100/1	36672-08		
		ТТ	B	ТГФМ-110 II*	0,2S	100/1	36672-08		
		ТТ	C	ТГФМ-110 II*	0,2S	100/1	36672-08		
1254	ТП Тебисская, Вв1-10	Счетчик	EA02RAL-P1B-3		0,2S/0,5	1	16666-97		
		ТН	A	НАМИ-10	0,2	10000/100	11094-87		
		ТН	B						
		ТН	C						
		ТТ	A	ТЛО-10	0,2S	1000/5	25433-06		
		ТТ	B	-					
		ТТ	C	ТЛО-10	0,2S	1000/5	25433-06		

Продолжение таблицы 3

1	2	3	4		5	6	7	8	9
1255	ТП Тебисская, Вв2-10	Счетчик	EA02RAL-P1B-3		0,2S/0,5	1	16666-97	ЭКОМ-3000 рег. № 17049-14 RTU-327 рег. № 41907-09	ССВ-1Г рег. № 58301-14 УСВ-3 рег. № 51644-12
		ТН	А	НАМИ-10	0,2	10000/100	11094-87		
		ТН	В						
		ТН	С						
		ТТ	А	ТЛО-10	0,2S	1000/5	25433-06		
		ТТ	В	-					
		ТТ	С	ТЛО-10	0,2S	1000/5	25433-06		
1256	ТП Тебисская, ПВ1	Счетчик	EA05RL-P1B-3		0,5S/1,0	1	16666-97		
		ТН	А	НАМИ-10	0,2	10000/100	11094-87		
		ТН	В						
		ТН	С						
		ТТ	А	ТПОЛ-10	0,5	1000/5	1261-59		
		ТТ	В	ТПОЛ-10	0,5	1000/5	1261-59		
		ТТ	С	ТПОЛ-10	0,5	1000/5	1261-59		
1257	ТП Тебисская, ПВ2	Счетчик	EA05RL-B-3		0,5S/1,0	1	16666-97		
		ТН	А	НАМИ-10	0,2	10000/100	11094-87		
		ТН	В						
		ТН	С						
		ТТ	А	ТПОЛ-10	0,5	1000/5	1261-59		
		ТТ	В	ТПОЛ-10	0,5	1000/5	1261-59		
		ТТ	С	ТПОЛ-10	0,5	1000/5	1261-59		
1258	ТП Тебисская, Ф1ПЭ	Счетчик	EA05RL-B-3		0,5S/1,0	1	16666-97		
		ТН	А	НАМИ-10	0,2	10000/100	11094-87		
		ТН	В						
		ТН	С						
		ТТ	А	ТПЛ-10	0,5	50/5	1276-59		
		ТТ	В	-					
		ТТ	С	ТПЛ-10	0,5	50/5	1276-59		

Продолжение таблицы 3

1	2	3	4		5	6	7	8	9
1259	ТП Тебисская, Ф2-10	Счетчик	EA02RAL-P1B-3		0,2S/0,5	1	16666-97	ЭКОМ-3000 рег. № 17049-14 RTU-327 рег. № 41907-09	ССВ-1Г рег. № 58301-14 УСВ-3 рег. № 51644-12
		ТН	A	НАМИ-10	0,2	10000/100	11094-87		
		ТН	B						
		ТН	C						
		ТТ	A	ТПОЛ-10	0,5	100/5	1261-59		
		ТТ	B	-					
		ТТ	C	ТПФМ-10	0,5	100/5	814-53		
1260	ТП Тебисская, Ф2ПЭ	Счетчик	EA05RL-B-3		0,5S/1,0	1	16666-97		
		ТН	A	НАМИ-10	0,2	10000/100	11094-87		
		ТН	B						
		ТН	C						
		ТТ	A	ТПЛ-10-М-1 У2	0,5S	50/5	47958-16		
		ТТ	B	-					
		ТТ	C	ТПЛ-10-М-1 У2	0,5S	50/5	47958-16		
1261	ТП Тебисская, Ф3-10	Счетчик	EA02RL-P1B-3		0,2S/0,5	1	16666-97		
		ТН	A	НАМИ-10	0,2	10000/100	11094-87		
		ТН	B						
		ТН	C						
		ТТ	A	ТПЛ-10	0,5	100/5	1276-59		
		ТТ	B	-					
		ТТ	C	ТПЛ-10	0,5	100/5	1276-59		
1262	ТП Тебисская, Ф4-10	Счетчик	EA02RL-P1B-3		0,2S/0,5	1	16666-97		
		ТН	A	НАМИ-10	0,2	10000/100	11094-87		
		ТН	B						
		ТН	C						
		ТТ	A	ТПФМ-10	0,5	150/5	814-53		
		ТТ	B	-					
		ТТ	C	ТПФМ-10	0,5	150/5	814-53		

Продолжение таблицы 3

1	2	3	4		5	6	7	8	9
1263	ТП Тебисская, Ф5-10	Счетчик	EA02RAL-P1B-3		0,2S/0,5	1	16666-97	ЭКОМ-3000 рег. № 17049-14 RTU-327 рег. № 41907-09	ССВ-1Г рег. № 58301-14 УСВ-3 рег. № 51644-12
		ТН	A	НАМИ-10	0,2	10000/100	11094-87		
		ТН	B						
		ТН	C						
		ТТ	A	ТПЛ-10	0,5	100/5	1276-59		
		ТТ	B	-					
		ТТ	C	ТПЛ-10	0,5	100/5	1276-59		
1264	ТП Тебисская, Т1-110	Счетчик	A1802RALXQ-P4GB-DW-4		0,2S/0,5	1	31857-06		
		ТН	A	НАМИ-110 УХЛ1	0,2	(110000/√3)/(100/√3)	24218-08		
		ТН	B	НАМИ-110 УХЛ1	0,2	(110000/√3)/(100/√3)	24218-08		
		ТН	C	НАМИ-110 УХЛ1	0,2	(110000/√3)/(100/√3)	24218-08		
		ТТ	A	ТГФМ-110 II*	0,2S	50/1	36672-08		
		ТТ	B	ТГФМ-110 II*	0,2S	50/1	36672-08		
		ТТ	C	ТГФМ-110 II*	0,2S	50/1	36672-08		
1265	ТП Тебисская, Т2-110	Счетчик	A1802RALXQ-P4GB-DW-4		0,2S/0,5	1	31857-06		
		ТН	A	НАМИ-110 УХЛ1	0,2	(110000/√3)/(100/√3)	24218-08		
		ТН	B	НАМИ-110 УХЛ1	0,2	(110000/√3)/(100/√3)	24218-08		
		ТН	C	НАМИ-110 УХЛ1	0,2	(110000/√3)/(100/√3)	24218-08		
		ТТ	A	ТГФМ-110 II*	0,2S	100/1	36672-08		
		ТТ	B	ТГФМ-110 II*	0,2S	100/1	36672-08		
		ТТ	C	ТГФМ-110 II*	0,2S	100/1	36672-08		
1266	ТП Терентьевская, ТСН1-0.22	Счетчик	EA02RL-P1B-3		0,2S/0,5	1	16666-97		
		ТН	A	-					
		ТН	B	-					
		ТН	C	-					
		ТТ	A	Т-0,66 У3	0,5	600/5	36382-07		
		ТТ	B	Т-0,66 У3	0,5	600/5	36382-07		
		ТТ	C	Т-0,66 У3	0,5	600/5	36382-07		

Продолжение таблицы 3

1	2	3	4		5	6	7	8	9
1267	ТП Терентьевская, ТСН2-0.22	Счетчик	EA02RL-P1B-3		0,2S/0,5	1	16666-97	ЭКОМ-3000 рег. № 17049-14 RTU-327 рег. № 41907-09	ССВ-1Г рег. № 58301-14 УСВ-3 рег. № 51644-12
		ТН	A	-					
		ТН	B	-					
		ТН	C	-					
		ТТ	A	Т-0,66 У3	0,5	600/5	36382-07		
		ТТ	B	Т-0,66 У3	0,5	600/5	36382-07		
		ТТ	C	Т-0,66 У3	0,5	600/5	36382-07		
1268	ТП Терентьевская, Ф2-10	Счетчик	EA02RL-P1B-3		0,2S/0,5	1	16666-97		
		ТН	A	НАМИ-10-95УХЛ2	0,5	10000/100	20186-05		
		ТН	B						
		ТН	C						
		ТТ	A	ТОЛ 10-1-4	0,5	100/5	15128-03		
		ТТ	B	-					
		ТТ	C	ТОЛ 10-1-4	0,5	100/5	15128-03		
1269	ТП Терентьевская, Ф3-10	Счетчик	EA05RL-P1B-4		0,5S/1,0	1	16666-97		
		ТН	A	ЗНОЛ.06-10У3	0,2	(10000/√3)/(100/√3)	3344-04		
		ТН	B	ЗНОЛ.06-10У3	0,2	(10000/√3)/(100/√3)	3344-04		
		ТН	C	ЗНОЛ.06-10У3	0,2	(10000/√3)/(100/√3)	3344-04		
		ТТ	A	ТПЛ-10	0,5	100/5	1276-59		
		ТТ	B	-					
		ТТ	C	ТПЛ-10	0,5	100/5	1276-59		
1270	ТП Терентьевская, Ф4-10	Счетчик	EA05RL-P1B-4		0,5S/1,0	1	16666-97		
		ТН	A	НАМИ-10-95УХЛ2	0,5	10000/100	20186-05		
		ТН	B						
		ТН	C						
		ТТ	A	ТОЛ 10-1-4 У2	0,5	100/5	15128-03		
		ТТ	B	-					
		ТТ	C	ТОЛ 10-1-4 У2	0,5	100/5	15128-03		

Продолжение таблицы 3

1	2	3	4		5	6	7	8	9
1271	ТП Терентьевская, Ф5-10	Счетчик	EA02RL-P1B-3		0,2S/0,5	1	16666-97	ЭКОМ-3000 рег. № 17049-14 RTU-327 рег. № 41907-09	ССВ-1Г рег. № 58301-14 УСВ-3 рег. № 51644-12
		ТН	A	ЗНОЛ.06-10У3	0,2	(10000/√3)/(100/√3)	3344-04		
		ТН	B	ЗНОЛ.06-10У3	0,2	(10000/√3)/(100/√3)	3344-04		
		ТН	C	ЗНОЛ.06-10У3	0,2	(10000/√3)/(100/√3)	3344-04		
		ТТ	A	ТПЛ-10	0,5	100/5	1276-59		
		ТТ	B	-					
		ТТ	C	ТПЛ-10	0,5	100/5	1276-59		
1272	ТП Терентьевская, Ф7-10	Счетчик	EA02RL-P1B-3		0,2S/0,5	1	16666-97		
		ТН	A	ЗНОЛ.06-10У3	0,2	(10000/√3)/(100/√3)	3344-04		
		ТН	B	ЗНОЛ.06-10У3	0,2	(10000/√3)/(100/√3)	3344-04		
		ТН	C	ЗНОЛ.06-10У3	0,2	(10000/√3)/(100/√3)	3344-04		
		ТТ	A	ТПЛ-10	0,5	100/5	1276-59		
		ТТ	B	-					
		ТТ	C	ТПЛ-10	0,5	100/5	1276-59		
1273	ТП Терентьевская, Вв1-35	Счетчик	A1802RALXQ-P4GB-DW-4		0,2S/0,5	1	31857-06		
		ТН	A	НАМИ-35 УХЛ1	0,2	35000/100	19813-09		
		ТН	B						
		ТН	C						
		ТТ	A	STSM-38	0,2S	300/1	37491-08		
		ТТ	B	STSM-38	0,2S	300/1	37491-08		
		ТТ	C	STSM-38	0,2S	300/1	37491-08		
1274	ТП Терентьевская, Вв2-35	Счетчик	A1802RALXQ-P4GB-DW-4		0,2S/0,5	1	31857-06		
		ТН	A	НАМИ-35 УХЛ1	0,2	35000/100	19813-09		
		ТН	B						
		ТН	C						
		ТТ	A	STSM-38	0,2S	300/1	37491-08		
		ТТ	B	STSM-38	0,2S	300/1	37491-08		
		ТТ	C	STSM-38	0,2S	300/1	37491-08		

Продолжение таблицы 3

1	2	3	4		5	6	7	8	9
1275	ТП Терентьевская, ФК49-35	Счетчик	A1802RALXQ-P4GB-DW-4		0,2S/0,5	1	31857-06	ЭКОМ-3000 рег. № 17049-14 RTU-327 рег. № 41907-09	ССВ-1Г рег. № 58301-14 УСВ-3 рег. № 51644-12
		ТН	A	НАМИ-35 УХЛ1	0,2	35000/100	19813-09		
		ТН	B						
		ТН	C						
		ТТ	A	STSM-38	0,2S	300/1	37491-08		
		ТТ	B	STSM-38	0,2S	300/1	37491-08		
		ТТ	C	STSM-38	0,2S	300/1	37491-08		
1276	ТП Терентьевская, ФТС47-35	Счетчик	A1802RALXQ-P4GB-DW-4		0,2S/0,5	1	31857-06		
		ТН	A	НАМИ-35 УХЛ1	0,2	35000/100	19813-09		
		ТН	B						
		ТН	C						
		ТТ	A	STSM-38	0,2S	300/1	37491-08		
		ТТ	B	STSM-38	0,2S	300/1	37491-08		
		ТТ	C	STSM-38	0,2S	300/1	37491-08		
1277	ТП Терентьевская, ФТС48-35	Счетчик	A1802RALXQ-P4GB-DW-4		0,2S/0,5	1	31857-06		
		ТН	A	НАМИ-35 УХЛ1	0,2	35000/100	19813-09		
		ТН	B						
		ТН	C						
		ТТ	A	STSM-38	0,2S	300/1	37491-08		
		ТТ	B	STSM-38	0,2S	300/1	37491-08		
		ТТ	C	STSM-38	0,2S	300/1	37491-08		
1278	ТП Тихомирово, Вв1-10	Счетчик	EA02RAL-P1B-3		0,2S/0,5	1	16666-97		
		ТН	A	НАМИ-10-95УХЛ2	0,5	10000/100	20186-05		
		ТН	B						
		ТН	C						
		ТТ	A	ТЛО-10	0,2S	1000/5	25433-03		
		ТТ	B	-					
		ТТ	C	ТЛО-10	0,2S	1000/5	25433-03		

Продолжение таблицы 3

1	2	3	4		5	6	7	8	9
1279	ТП Тихомирово, ПВ1	Счетчик	EA05RL-P1B-3		0,5S/1,0	1	16666-97	ЭКОМ-3000 рег. № 17049-14 RTU-327 рег. № 41907-09	ССВ-1Г рег. № 58301-14 УСВ-3 рег. № 51644-12
		ТН	А	НАМИ-10-95УХЛ2	0,5	10000/100	20186-05		
		ТН	В						
		ТН	С						
		ТТ	А	ТПОЛ-10	0,5	1000/5	1261-59		
		ТТ	В	-					
		ТТ	С	ТПОЛ-10	0,5	1000/5	1261-59		
1280	ТП Тихомирово, ПВ2	Счетчик	EA05RL-P1B-3		0,5S/1,0	1	16666-97		
		ТН	А	НАМИ-10-95УХЛ2	0,5	10000/100	20186-05		
		ТН	В						
		ТН	С						
		ТТ	А	ТПОЛ-10	0,5	1000/5	1261-59		
		ТТ	В	-					
		ТТ	С	ТПОЛ-10	0,5	1000/5	1261-59		
1281	ТП Тихомирово, Ф2ПЭ	Счетчик	EA05RL-P1B-3		0,5S/1,0	1	16666-97		
		ТН	А	НАМИ-10-95УХЛ2	0,5	10000/100	20186-05		
		ТН	В						
		ТН	С						
		ТТ	А	ТПЛМ-10	0,5	100/5	2363-68		
		ТТ	В	-					
		ТТ	С	ТПЛМ-10	0,5	100/5	2363-68		
1282	ТП Тихомирово, Ф3-10	Счетчик	EA05RL-P1B-3		0,5S/1,0	1	16666-97		
		ТН	А	НАМИ-10-95УХЛ2	0,5	10000/100	20186-05		
		ТН	В						
		ТН	С						
		ТТ	А	ТПЛМ-10	0,5	100/5	2363-68		
		ТТ	В	-					
		ТТ	С	ТПЛМ-10	0,5	100/5	2363-68		

Продолжение таблицы 3

1	2	3	4		5	6	7	8	9
1283	ТП Тихомирово, Т1-110	Счетчик	A1802RALQ-P4GB-DW-4		0,2S/0,5	1	31857-11	ЭКОМ-3000 рег. № 17049-14 RTU-327 рег. № 41907-09	ССВ-1Г рег. № 58301-14 УСВ-3 рег. № 51644-12
		ТН	A	НАМИ-110 УХЛ1	0,2	(110000/√3)/(100/√3)	24218-13		
		ТН	B	НАМИ-110 УХЛ1	0,2	(110000/√3)/(100/√3)	24218-13		
		ТН	C	НАМИ-110 УХЛ1	0,2	(110000/√3)/(100/√3)	24218-13		
		ТТ	A	ТГФМ-110	0,2S	100/1	52261-12		
		ТТ	B	ТГФМ-110	0,2S	100/1	52261-12		
		ТТ	C	ТГФМ-110	0,2S	100/1	52261-12		
1284	ТП Тогучин, Вв1-10	Счетчик	EA02RAL-P1B-3		0,2S/0,5	1	16666-97		
		ТН	A	НАМИ-10-95УХЛ2	0,5	10000/100	20186-00		
		ТН	B						
		ТН	C						
		ТТ	A	ТОЛ-10-I-8 У2	0,2S	2000/5	15128-07		
		ТТ	B	-					
		ТТ	C	ТОЛ-10-I-8 У2	0,2S	2000/5	15128-07		
1285	ТП Тогучин, Вв2-10	Счетчик	EA02RAL-P1B-3		0,2S/0,5	1	16666-97		
		ТН	A	НАМИ-10-95УХЛ2	0,5	10000/100	20186-00		
		ТН	B						
		ТН	C						
		ТТ	A	ТОЛ-10-I-8 У2	0,2S	2000/5	15128-07		
		ТТ	B	-					
		ТТ	C	ТОЛ-10-I-8 У2	0,2S	2000/5	15128-07		
1286	ТП Тогучин, ПВ1	Счетчик	EA02RAL-P1B-3		0,2S/0,5	1	16666-97		
		ТН	A	НАМИ-10-95УХЛ2	0,5	10000/100	20186-00		
		ТН	B						
		ТН	C						
		ТТ	A	ТПОЛ-10	0,5	1000/5	1261-59		
		ТТ	B	-					
		ТТ	C	ТПОЛ-10	0,5	1000/5	1261-59		

Продолжение таблицы 3

1	2	3	4		5	6	7	8	9
1287	ТП Тогучин, ПВ2	Счетчик	EA05RL-P1B-3		0,5S/1,0	1	16666-97	ЭКОМ-3000 рег. № 17049-14 RTU-327 рег. № 41907-09	ССВ-1Г рег. № 58301-14 УСВ-3 рег. № 51644-12
		ТН	А	НАМИ-10-95УХЛ2	0,5	10000/100	20186-00		
		ТН	В						
		ТН	С						
		ТТ	А	ТПОЛ-10	0,5	600/5	1261-59		
		ТТ	В	-					
		ТТ	С	ТПОЛ-10	0,5	600/5	1261-59		
1288	ТП Тогучин, Ф1-10	Счетчик	EA05RL-P1B-3		0,5S/1,0	1	16666-97		
		ТН	А	НАМИ-10-95УХЛ2	0,5	10000/100	20186-00		
		ТН	В						
		ТН	С						
		ТТ	А	ТПФМ-10	0,5	100/5	814-53		
		ТТ	В	-					
		ТТ	С	ТПФМ-10	0,5	100/5	814-53		
1289	ТП Тогучин, Ф1ПЭ(Ф3-10)	Счетчик	EA05RL-P1B-3		0,5S/1,0	1	16666-97		
		ТН	А	НАМИ-10-95УХЛ2	0,5	10000/100	20186-00		
		ТН	В						
		ТН	С						
		ТТ	А	ТПЛ-10-М У2	0,5	100/5	22192-07		
		ТТ	В	-					
		ТТ	С	ТПЛ-10-М У2	0,5	100/5	22192-07		
1290	ТП Тогучин, Ф2-10	Счетчик	EA02RAL-P1B-3		0,2S/0,5	1	16666-97		
		ТН	А	НАМИ-10-95УХЛ2	0,5	10000/100	20186-00		
		ТН	В						
		ТН	С						
		ТТ	А	ТЛО-10-3 У3	0,2S	400/5	25433-03		
		ТТ	В	-					
		ТТ	С	ТЛО-10-3 У3	0,2S	400/5	25433-03		

Продолжение таблицы 3

1	2	3	4		5	6	7	8	9
1291	ТП Тогучин, Ф2ПЭ(Ф8-10)	Счетчик	EA05RL-P1B-3		0,5S/1,0	1	16666-97	ЭКОМ-3000 рег. № 17049-14 RTU-327 рег. № 41907-09	ССВ-1Г рег. № 58301-14 УСВ-3 рег. № 51644-12
		ТН	A	НАМИ-10-95УХЛ2	0,5	10000/100	20186-00		
		ТН	B						
		ТН	C						
		ТТ	A	ТПЛ-10	0,5	50/5	1276-59		
		ТТ	B	-					
		ТТ	C	ТПЛ-10	0,5	50/5	1276-59		
1292	ТП Тогучин, Ф4-10	Счетчик	EA02RAL-P1B-3		0,2S/0,5	1	16666-97		
		ТН	A	НАМИ-10-95УХЛ2	0,5	10000/100	20186-00		
		ТН	B						
		ТН	C						
		ТТ	A	ТЛО-10-3 У3	0,2S	300/5	25433-06		
		ТТ	B	-					
		ТТ	C	ТЛО-10-3 У3	0,2S	300/5	25433-06		
1293	ТП Тогучин, Ф5-10	Счетчик	EA02RAL-P1B-3		0,2S/0,5	1	16666-97		
		ТН	A	НАМИ-10-95УХЛ2	0,5	10000/100	20186-00		
		ТН	B						
		ТН	C						
		ТТ	A	ТЛО-10-3 У3	0,2S	400/5	25433-06		
		ТТ	B	-					
		ТТ	C	ТЛО-10-3 У3	0,2S	400/5	25433-06		
1294	ТП Тогучин, Ф6-10	Счетчик	EA02RAL-P1B-3		0,2S/0,5	1	16666-97		
		ТН	A	НАМИ-10-95УХЛ2	0,5	10000/100	20186-00		
		ТН	B						
		ТН	C						
		ТТ	A	ТЛО-10-3 У3	0,2S	400/5	25433-03		
		ТТ	B	-					
		ТТ	C	ТЛО-10-3 У3	0,2S	400/5	25433-03		

Продолжение таблицы 3

1	2	3	4		5	6	7	8	9
1295	ТП Тогучин, П3М-110	Счетчик	A1802RALQ-P4GB-DW-4		0,2S/0,5	1	31857-11	ЭКОМ-3000 рег. № 17049-14 RTU-327 рег. № 41907-09	ССВ-1Г рег. № 58301-14 УСВ-3 рег. № 51644-12
		ТН	A	НАМИ-110 УХЛ1	0,2	(110000/√3)/(100/√3)	24218-13		
		ТН	B	НАМИ-110 УХЛ1	0,2	(110000/√3)/(100/√3)	24218-13		
		ТН	C	НАМИ-110 УХЛ1	0,2	(110000/√3)/(100/√3)	24218-13		
		ТТ	A	ТГФМ-110	0,2S	600/1	52261-12		
		ТТ	B	ТГФМ-110	0,2S	600/1	52261-12		
		ТТ	C	ТГФМ-110	0,2S	600/1	52261-12		
1296	ТП Тогучин, П3Т-110	Счетчик	A1802RALQ-P4GB-DW-4		0,2S/0,5	1	31857-11		
		ТН	A	НАМИ-110 УХЛ1	0,2	(110000/√3)/(100/√3)	24218-13		
		ТН	B	НАМИ-110 УХЛ1	0,2	(110000/√3)/(100/√3)	24218-13		
		ТН	C	НАМИ-110 УХЛ1	0,2	(110000/√3)/(100/√3)	24218-13		
		ТТ	A	ТГФМ-110	0,2S	600/1	52261-12		
		ТТ	B	ТГФМ-110	0,2S	600/1	52261-12		
		ТТ	C	ТГФМ-110	0,2S	600/1	52261-12		
1297	ТП Тогучин, Т1-110	Счетчик	A1802RALQ-P4GB-DW-4		0,2S/0,5	1	31857-11		
		ТН	A	НАМИ-110 УХЛ1	0,2	(110000/√3)/(100/√3)	24218-13		
		ТН	B	НАМИ-110 УХЛ1	0,2	(110000/√3)/(100/√3)	24218-13		
		ТН	C	НАМИ-110 УХЛ1	0,2	(110000/√3)/(100/√3)	24218-13		
		ТТ	A	ТГФМ-110	0,2S	150/1	52261-12		
		ТТ	B	ТГФМ-110	0,2S	150/1	52261-12		
		ТТ	C	ТГФМ-110	0,2S	150/1	52261-12		
1298	ТП Тогучин, Т2-110	Счетчик	A1802RALQ-P4GB-DW-4		0,2S/0,5	1	31857-11		
		ТН	A	НАМИ-110 УХЛ1	0,2	(110000/√3)/(100/√3)	24218-13		
		ТН	B	НАМИ-110 УХЛ1	0,2	(110000/√3)/(100/√3)	24218-13		
		ТН	C	НАМИ-110 УХЛ1	0,2	(110000/√3)/(100/√3)	24218-13		
		ТТ	A	ТГФМ-110	0,2S	150/1	52261-12		
		ТТ	B	ТГФМ-110	0,2S	150/1	52261-12		
		ТТ	C	ТГФМ-110	0,2S	150/1	52261-12		

Продолжение таблицы 3

1	2	3	4		5	6	7	8	9
1299	ТП Томск-2, Феррум В1	Счетчик	EA05RL-P1B-4		0,5S/1,0	1	16666-97	ЭКОМ-3000 рег. № 17049-14 RTU-327 рег. № 41907-09	ССВ-1Г рег. № 58301-14 УСВ-3 рег. № 51644-12
		ТН	A	-					
		ТН	B	-					
		ТН	C	-					
		ТТ	A	ТТН-30	0,5	200/5	75345-19		
		ТТ	B	ТТН-30	0,5	200/5	75345-19		
		ТТ	C	ТТН-30	0,5	200/5	75345-19		
1300	ТП Томск-2, Феррум В2	Счетчик	EA02RL-P2B-4		0,2S/0,5	1	16666-97		
		ТН	A	-					
		ТН	B	-					
		ТН	C	-					
		ТТ	A	ТТН-30	0,5	200/5	75345-19		
		ТТ	B	ТТН-30	0,5	200/5	75345-19		
		ТТ	C	ТТН-30	0,5	200/5	75345-19		
1301	ТП Томск-2, Ф1ПЭ-10	Счетчик	EA05RL-B-3		0,5S/1,0	1	16666-97		
		ТН	A	НТМИ-10	0,5	10000/100	831-53		
		ТН	B						
		ТН	C						
		ТТ	A	ТПЛМ-10	0,5	100/5	2363-68		
		ТТ	B	-					
		ТТ	C	ТПЛМ-10	0,5	100/5	2363-68		
1302	ТП Томск-2, Ф2ПЭ-10	Счетчик	EA05RL-P1B-4		0,5S/1,0	1	16666-97		
		ТН	A	НТМИ-10-66У3	0,5	10000/100	831-69		
		ТН	B						
		ТН	C						
		ТТ	A	ТПЛМ-10	0,5	100/5	2363-68		
		ТТ	B	-					
		ТТ	C	ТПЛМ-10	0,5	100/5	2363-68		

Продолжение таблицы 3

1	2	3	4		5	6	7	8	9
1303	ТП Томск-2, Ф3ПЭ-10	Счетчик	EA05RL-P1B-4		0,5S/1,0	1	16666-97	ЭКОМ-3000 рег. № 17049-14 RTU-327 рег. № 41907-09	ССВ-1Г рег. № 58301-14 УСВ-3 рег. № 51644-12
		ТН	А	НТМИ-10	0,5	10000/100	831-53		
		ТН	В						
		ТН	С						
		ТТ	А	ТПЛМ-10	0,5	100/5	2363-68		
		ТТ	В	-					
		ТТ	С	ТПЛМ-10	0,5	100/5	2363-68		
1304	ТП Томск-2, Ф4-10	Счетчик	EA05RL-P1B-4		0,5S/1,0	1	16666-97		
		ТН	А	НТМИ-10-66У3	0,5	10000/100	831-69		
		ТН	В						
		ТН	С						
		ТТ	А	ТПЛМ-10	0,5	100/5	2363-68		
		ТТ	В	-					
		ТТ	С	ТПЛМ-10	0,5	100/5	2363-68		
1305	ТП Томск-2, Ф5-10	Счетчик	EA05RL-P1B-4		0,5S/1,0	1	16666-97		
		ТН	А	НТМИ-10	0,5	10000/100	831-53		
		ТН	В						
		ТН	С						
		ТТ	А	ТПЛМ-10	0,5	100/5	2363-68		
		ТТ	В	-					
		ТТ	С	ТПЛМ-10	0,5	100/5	2363-68		
1306	ТП Томск-2, Ф6-10	Счетчик	EA05RL-P1B-4		0,5S/1,0	1	16666-97		
		ТН	А	НТМИ-10-66У3	0,5	10000/100	831-69		
		ТН	В						
		ТН	С						
		ТТ	А	ТПЛ-10	0,5	400/5	1276-59		
		ТТ	В	-					
		ТТ	С	ТПЛ-10	0,5	400/5	1276-59		

Продолжение таблицы 3

1	2	3	4		5	6	7	8	9
1307	ТП Томск-2, Ф7-10	Счетчик	EA05RL-P1B-4		0,5S/1,0	1	16666-97	ЭКОМ-3000 рег. № 17049-14 RTU-327 рег. № 41907-09	ССВ-1Г рег. № 58301-14 УСВ-3 рег. № 51644-12
		ТН	A	НТМИ-10	0,5	10000/100	831-53		
		ТН	B						
		ТН	C						
		ТТ	A	ТПЛМ-10	0,5	100/5	2363-68		
		ТТ	B	-					
		ТТ	C	ТПЛМ-10	0,5	100/5	2363-68		
1308	ТП Томск-2, Ф9-10	Счетчик	EA05RL-P1B-4		0,5S/1,0	1	16666-97		
		ТН	A	НТМИ-10	0,5	10000/100	831-53		
		ТН	B						
		ТН	C						
		ТТ	A	ТПЛ-10	0,5	400/5	1276-59		
		ТТ	B	-					
		ТТ	C	ТПЛ-10	0,5	400/5	1276-59		
1309	ТП Томск-2, ф71-35	Счетчик	EA05RL-P1B-4		0,5S/1,0	1	16666-97		
		ТН	A	ЗНОМ-35	0,5	(35000/√3)/(100/√3)	912-54		
		ТН	B	ЗНОМ-35	0,5	(35000/√3)/(100/√3)	912-54		
		ТН	C	ЗНОМ-35	0,5	(35000/√3)/(100/√3)	912-54		
		ТТ	A	ТВГ-УЭТМ®	0,2S	300/5	52619-13		
		ТТ	B	ТВГ-УЭТМ®	0,2S	300/5	52619-13		
		ТТ	C	ТВГ-УЭТМ®	0,2S	300/5	52619-13		
1310	ТП Томск-2, ф72-35	Счетчик	EA05RL-P1B-4		0,5S/1,0	1	16666-97		
		ТН	A	ЗНОМ-35	0,5	(35000/√3)/(100/√3)	912-54		
		ТН	B	ЗНОМ-35	0,5	(35000/√3)/(100/√3)	912-54		
		ТН	C	ЗНОМ-35	0,5	(35000/√3)/(100/√3)	912-54		
		ТТ	A	ТВГ-УЭТМ®	0,2S	300/5	52619-13		
		ТТ	B	ТВГ-УЭТМ®	0,2S	300/5	52619-13		
		ТТ	C	ТВГ-УЭТМ®	0,2S	300/5	52619-13		

Продолжение таблицы 3

1	2	3	4		5	6	7	8	9
1311	ТП Топки, Ф1ПЭ-10	Счетчик	EA05RL-B-3		0,5S/1,0	1	16666-97	ЭКОМ-3000 рег. № 17049-14 RTU-327 рег. № 41907-09	ССВ-1Г рег. № 58301-14 УСВ-3 рег. № 51644-12
		ТН	A	ЗНОЛ.06-10У3	0,5	(10000/√3)/(100/√3)	3344-04		
		ТН	B	ЗНОЛ.06-10У3	0,5	(10000/√3)/(100/√3)	3344-04		
		ТН	C	ЗНОЛ.06-10У3	0,5	(10000/√3)/(100/√3)	3344-04		
		ТТ	A	ТПЛМ-10	0,5	100/5	2363-68		
		ТТ	B	-					
		ТТ	C	ТПЛМ-10	0,5	100/5	2363-68		
1312	ТП Топки, Ф2ПЭ-10	Счетчик	EA05RL-B-3		0,5S/1,0	1	16666-97		
		ТН	A	ЗНОЛ.06-10У3	0,5	(10000/√3)/(100/√3)	3344-04		
		ТН	B	ЗНОЛ.06-10У3	0,5	(10000/√3)/(100/√3)	3344-04		
		ТН	C	ЗНОЛ.06-10У3	0,5	(10000/√3)/(100/√3)	3344-04		
		ТТ	A	ТПЛМ-10	0,5	100/5	2363-68		
		ТТ	B	-					
		ТТ	C	ТПЛМ-10	0,5	100/5	2363-68		
1313	ТП Топки, Ф3ПЭ-10	Счетчик	EA05RL-B-3		0,5S/1,0	1	16666-97		
		ТН	A	ЗНОЛ.06-10У3	0,5	(10000/√3)/(100/√3)	3344-04		
		ТН	B	ЗНОЛ.06-10У3	0,5	(10000/√3)/(100/√3)	3344-04		
		ТН	C	ЗНОЛ.06-10У3	0,5	(10000/√3)/(100/√3)	3344-04		
		ТТ	A	ТПЛМ-10	0,5	100/5	2363-68		
		ТТ	B	-					
		ТТ	C	ТПЛМ-10	0,5	100/5	2363-68		
1314	ТП Топки, Ф7-10	Счетчик	EA05RL-B-3		0,5S/1,0	1	16666-97		
		ТН	A	ЗНОЛ.06-10У3	0,5	(10000/√3)/(100/√3)	3344-04		
		ТН	B	ЗНОЛ.06-10У3	0,5	(10000/√3)/(100/√3)	3344-04		
		ТН	C	ЗНОЛ.06-10У3	0,5	(10000/√3)/(100/√3)	3344-04		
		ТТ	A	ТПЛМ-10	0,5	300/5	2363-68		
		ТТ	B	ТПЛМ-10	0,5	300/5	2363-68		
		ТТ	C	ТПЛМ-10	0,5	300/5	2363-68		

Продолжение таблицы 3

1	2	3	4		5	6	7	8	9
1315	ТП Топки, Ф8-10	Счетчик	EA05RL-B-3		0,5S/1,0	1	16666-97	ЭКОМ-3000 рег. № 17049-14 RTU-327 рег. № 41907-09	ССВ-1Г рег. № 58301-14 УСВ-3 рег. № 51644-12
		ТН	A	ЗНОЛ.06-10У3	0,5	(10000/√3)/(100/√3)	3344-04		
		ТН	B	ЗНОЛ.06-10У3	0,5	(10000/√3)/(100/√3)	3344-04		
		ТН	C	ЗНОЛ.06-10У3	0,5	(10000/√3)/(100/√3)	3344-04		
		ТТ	A	ТЛП-10	0,2S	300/5	30709-06		
		ТТ	B	ТЛП-10	0,2S	300/5	30709-06		
		ТТ	C	ТЛП-10	0,2S	300/5	30709-06		
1316	ТП Топки, Т1-110	Счетчик	A1802RALQ-P4GB-DW-4		0,2S/0,5	1	31857-06		
		ТН	A	НАМИ-110 УХЛ1	0,2	(110000/√3)/(100/√3)	24218-08		
		ТН	B	НАМИ-110 УХЛ1	0,2	(110000/√3)/(100/√3)	24218-08		
		ТН	C	НАМИ-110 УХЛ1	0,2	(110000/√3)/(100/√3)	24218-08		
		ТТ	A	ТГФМ-110 II*	0,2S	100/1	36672-08		
		ТТ	B	ТГФМ-110 II*	0,2S	100/1	36672-08		
		ТТ	C	ТГФМ-110 II*	0,2S	100/1	36672-08		
1317	ТП Топки, Т2-110	Счетчик	A1802RALQ-P4GB-DW-4		0,2S/0,5	1	31857-06		
		ТН	A	НАМИ-110 УХЛ1	0,2	(110000/√3)/(100/√3)	24218-08		
		ТН	B	НАМИ-110 УХЛ1	0,2	(110000/√3)/(100/√3)	24218-08		
		ТН	C	НАМИ-110 УХЛ1	0,2	(110000/√3)/(100/√3)	24218-08		
		ТТ	A	ТГФМ-110 II*	0,2S	100/1	36672-08		
		ТТ	B	ТГФМ-110 II*	0,2S	100/1	36672-08		
		ТТ	C	ТГФМ-110 II*	0,2S	100/1	36672-08		
1318	ТП Торсьма, ТСН1-0.22	Счетчик	EA05RL-B-3		0,5S/1,0	1	16666-97		
		ТН	A	-					
		ТН	B	-					
		ТН	C	-					
		ТТ	A	Т-0,66	0,5S	600/5	22656-07		
		ТТ	B	Т-0,66	0,5S	600/5	22656-07		
		ТТ	C	Т-0,66	0,5S	600/5	22656-07		

Продолжение таблицы 3

1	2	3	4		5	6	7	8	9
1319	ТП Торсьма, ТСН2-0.22	Счетчик	EA05RL-B-3		0,5S/1,0	1	16666-97	ЭКОМ-3000 рег. № 17049-14 RTU-327 рег. № 41907-09	ССВ-1Г рег. № 58301-14 УСВ-3 рег. № 51644-12
		ТН	A	-					
		ТН	B	-					
		ТН	C	-					
		ТТ	A	ТШП-0,66	0,5S	600/5	15173-06		
		ТТ	B	ТШП-0,66	0,5S	600/5	15173-06		
		ТТ	C	ТШП-0,66	0,5S	600/5	15173-06		
1320	ТП Торсьма, Ф3-10	Счетчик	EA05RL-B-3		0,5S/1,0	1	16666-97		
		ТН	A	ЗНОЛ.06-10У3	0,5	(10000/√3)/(100/√3)	3344-04		
		ТН	B	ЗНОЛ.06-10У3	0,5	(10000/√3)/(100/√3)	3344-04		
		ТН	C	ЗНОЛ.06-10У3	0,5	(10000/√3)/(100/√3)	3344-04		
		ТТ	A	ТПФМ-10	0,5	100/5	814-53		
		ТТ	B	-					
		ТТ	C	ТПФМ-10	0,5	100/5	814-53		
1321	ТП Торсьма, Ф3ПЭ	Счетчик	EA05RL-B-3		0,5S/1,0	1	16666-97		
		ТН	A	ЗНОЛ.06-10У3	0,5	(10000/√3)/(100/√3)	3344-04		
		ТН	B	ЗНОЛ.06-10У3	0,5	(10000/√3)/(100/√3)	3344-04		
		ТН	C	ЗНОЛ.06-10У3	0,5	(10000/√3)/(100/√3)	3344-04		
		ТТ	A	ТПФМ-10	0,5	100/5	814-53		
		ТТ	B	-					
		ТТ	C	ТПФМ-10	0,5	100/5	814-53		
1322	ТП Торсьма, Ф4-10	Счетчик	EA05RL-B-3		0,5S/1,0	1	16666-97		
		ТН	A	ЗНОЛ.06-10У3	0,5	(10000/√3)/(100/√3)	3344-04		
		ТН	B	ЗНОЛ.06-10У3	0,5	(10000/√3)/(100/√3)	3344-04		
		ТН	C	ЗНОЛ.06-10У3	0,5	(10000/√3)/(100/√3)	3344-04		
		ТТ	A	ТЛО-10-3	0,5	400/5	25433-03		
		ТТ	B	-					
		ТТ	C	ТЛО-10-3	0,5	400/5	25433-03		

Продолжение таблицы 3

1	2	3	4		5	6	7	8	9
1323	ТП Торсьма, Ф5-10	Счетчик	EA05RL-B-3		0,5S/1,0	1	16666-97	ЭКОМ-3000 рег. № 17049-14 RTU-327 рег. № 41907-09	ССВ-1Г рег. № 58301-14 УСВ-3 рег. № 51644-12
		ТН	A	ЗНОЛ.06-10У3	0,5	(10000/√3)/(100/√3)	3344-04		
		ТН	B	ЗНОЛ.06-10У3	0,5	(10000/√3)/(100/√3)	3344-04		
		ТН	C	ЗНОЛ.06-10У3	0,5	(10000/√3)/(100/√3)	3344-04		
		ТТ	A	ТПЛ-10-М-1 У2	0,5S	200/5	22192-07		
		ТТ	B	-					
		ТТ	C	ТПЛ-10-М-1 У2	0,5S	200/5	22192-07		
1324	ТП Торсьма, Ф8ПЭ	Счетчик	EA05RL-B-3		0,5S/1,0	1	16666-97		
		ТН	A	ЗНОЛ.06-10У3	0,5	(10000/√3)/(100/√3)	3344-04		
		ТН	B	ЗНОЛ.06-10У3	0,5	(10000/√3)/(100/√3)	3344-04		
		ТН	C	ЗНОЛ.06-10У3	0,5	(10000/√3)/(100/√3)	3344-04		
		ТТ	A	ТЛП-10	0,2S	100/5	30709-05		
		ТТ	B	-					
		ТТ	C	ТЛП-10	0,2S	100/5	30709-05		
1325	ТП Торсьма, ФБ13-35	Счетчик	A1802RALXQ-P4GB-DW-4		0,2S/0,5	1	31857-06		
		ТН	A	НАМИ-35 УХЛ1	0,2	35000/100	19813-09		
		ТН	B						
		ТН	C						
		ТТ	A	STSM-38	0,2S	150/1	37491-08		
		ТТ	B	STSM-38	0,2S	150/1	37491-08		
		ТТ	C	STSM-38	0,2S	150/1	37491-08		
1326	ТП Торсьма, ФБ21-35	Счетчик	A1802RALXQ-P4GB-DW-4		0,2S/0,5	1	31857-06		
		ТН	A	НАМИ-35 УХЛ1	0,2	35000/100	19813-09		
		ТН	B						
		ТН	C						
		ТТ	A	STSM-38	0,2S	200/1	37491-08		
		ТТ	B	STSM-38	0,2S	200/1	37491-08		
		ТТ	C	STSM-38	0,2S	200/1	37491-08		

Продолжение таблицы 3

1	2	3	4		5	6	7	8	9
1327	ТП Торсьма, П-3 110	Счетчик	СЭТ-4ТМ.03		0,2S/0,5	1	27524-04	ЭКОМ-3000 рег. № 17049-14 RTU-327 рег. № 41907-09	ССВ-1Г рег. № 58301-14 УСВ-3 рег. № 51644-12
		ТН	А	НАМИ-110 УХЛ1	0,2	(110000/√3)/(100/√3)	24218-03		
		ТН	В	НАМИ-110 УХЛ1	0,2	(110000/√3)/(100/√3)	24218-03		
		ТН	С	НАМИ-110 УХЛ1	0,2	(110000/√3)/(100/√3)	24218-03		
		ТТ	А	ТГФ110-II* УХЛ1	0,2S	600/1	16635-05		
		ТТ	В	ТГФ110-II* УХЛ1	0,2S	600/1	16635-05		
		ТТ	С	ТГФ110-II* УХЛ1	0,2S	600/1	16635-05		
1328	ТП Торсьма, П-4 110	Счетчик	СЭТ-4ТМ.03		0,2S/0,5	1	27524-04		
		ТН	А	НАМИ-110 УХЛ1	0,2	(110000/√3)/(100/√3)	24218-03		
		ТН	В	НАМИ-110 УХЛ1	0,2	(110000/√3)/(100/√3)	24218-03		
		ТН	С	НАМИ-110 УХЛ1	0,2	(110000/√3)/(100/√3)	24218-03		
		ТТ	А	ТГФ110-II* УХЛ1	0,2S	600/1	16635-05		
		ТТ	В	ТГФ110-II* УХЛ1	0,2S	600/1	16635-05		
		ТТ	С	ТГФ110-II* УХЛ1	0,2S	600/1	16635-05		
1329	ТП Торсьма, Т1-110	Счетчик	СЭТ-4ТМ.03		0,2S/0,5	1	27524-04		
		ТН	А	НАМИ-110 УХЛ1	0,2	(110000/√3)/(100/√3)	24218-03		
		ТН	В	НАМИ-110 УХЛ1	0,2	(110000/√3)/(100/√3)	24218-03		
		ТН	С	НАМИ-110 УХЛ1	0,2	(110000/√3)/(100/√3)	24218-03		
		ТТ	А	ТГФ110-II* УХЛ1	0,2S	100/1	16635-05		
		ТТ	В	ТГФ110-II* УХЛ1	0,2S	100/1	16635-05		
		ТТ	С	ТГФ110-II* УХЛ1	0,2S	100/1	16635-05		
1330	ТП Торсьма, Т2-110	Счетчик	СЭТ-4ТМ.03		0,2S/0,5	1	27524-04		
		ТН	А	НАМИ-110 УХЛ1	0,2	(110000/√3)/(100/√3)	24218-03		
		ТН	В	НАМИ-110 УХЛ1	0,2	(110000/√3)/(100/√3)	24218-03		
		ТН	С	НАМИ-110 УХЛ1	0,2	(110000/√3)/(100/√3)	24218-03		
		ТТ	А	ТГФ110-II* УХЛ1	0,2S	150/1	16635-05		
		ТТ	В	ТГФ110-II* УХЛ1	0,2S	150/1	16635-05		
		ТТ	С	ТГФ110-II* УХЛ1	0,2S	150/1	16635-05		

Продолжение таблицы 3

1	2	3	4		5	6	7	8	9
1331	ТП Торсьма, ТРС-НПР 110	Счетчик	СЭТ-4ТМ.03		0,2S/0,5	1	27524-04	ЭКОМ-3000 рег. № 17049-14 RTU-327 рег. № 41907-09	ССВ-1Г рег. № 58301-14 УСВ-3 рег. № 51644-12
		ТН	А	НАМИ-110 УХЛ1	0,2	(110000/√3)/(100/√3)	24218-03		
		ТН	В	НАМИ-110 УХЛ1	0,2	(110000/√3)/(100/√3)	24218-03		
		ТН	С	НАМИ-110 УХЛ1	0,2	(110000/√3)/(100/√3)	24218-03		
		ТТ	А	ТГФ110-II УХЛ1	0,2S	600/1	16635-05		
		ТТ	В	ТГФ110-II УХЛ1	0,2S	600/1	16635-05		
		ТТ	С	ТГФ110-II УХЛ1	0,2S	600/1	16635-05		
1332	ТП Торсьма, ТРС-ПРМ 110	Счетчик	СЭТ-4ТМ.03		0,2S/0,5	1	27524-04		
		ТН	А	НАМИ-110 УХЛ1	0,2	(110000/√3)/(100/√3)	24218-03		
		ТН	В	НАМИ-110 УХЛ1	0,2	(110000/√3)/(100/√3)	24218-03		
		ТН	С	НАМИ-110 УХЛ1	0,2	(110000/√3)/(100/√3)	24218-03		
		ТТ	А	ТГФ110-II УХЛ1	0,2S	600/1	16635-05		
		ТТ	В	ТГФ110-II УХЛ1	0,2S	600/1	16635-05		
		ТТ	С	ТГФ110-II УХЛ1	0,2S	600/1	16635-05		
1333	ТП Трудармейская, Ф2-10	Счетчик	EA05RAL-P1B-3		0,5S/1,0	1	16666-97		
		ТН	А	НАМИ-10 У2	0,2	10000/100	11094-87		
		ТН	В						
		ТН	С						
		ТТ	А	ТЛМ-10	0,5	50/5	2473-69		
		ТТ	В	-					
		ТТ	С	ТЛМ-10	0,5	50/5	2473-69		
1334	ТП Трудармейская, Вв1-35	Счетчик	A1802RALXQ-P4GB-DW-4		0,2S/0,5	1	31857-06		
		ТН	А	НАМИ-35 УХЛ1	0,2	35000/100	19813-09		
		ТН	В						
		ТН	С						
		ТТ	А	STSM-38 УХЛ1	0,2S	300/1	37491-08		
		ТТ	В	STSM-38 УХЛ1	0,2S	300/1	37491-08		
		ТТ	С	STSM-38 УХЛ1	0,2S	300/1	37491-08		

Продолжение таблицы 3

1	2	3	4		5	6	7	8	9
1335	ТП Трудармейская, Вв2-35	Счетчик	A1802RALXQ-P4GB-DW-4		0,2S/0,5	1	31857-06	ЭКОМ-3000 рег. № 17049-14 RTU-327 рег. № 41907-09	ССВ-1Г рег. № 58301-14 УСВ-3 рег. № 51644-12
		ТН	A	НАМИ-35 УХЛ1	0,2	35000/100	19813-09		
		ТН	B						
		ТН	C						
		ТТ	A	ТОЛ-НТ3-35-IV-11	0,2S	300/1	62259-15		
		ТТ	B	ТОЛ-НТ3-35-IV-11	0,2S	300/1	62259-15		
		ТТ	C	ТОЛ-НТ3-35-IV-11	0,2S	300/1	62259-15		
1336	ТП Трудармейская, ФТС30-35	Счетчик	A1802RALXQ-P4GB-DW-4		0,2S/0,5	1	31857-06		
		ТН	A	НАМИ-35 УХЛ1	0,2	35000/100	19813-09		
		ТН	B						
		ТН	C						
		ТТ	A	STSM-38 УХЛ1	0,2S	300/1	37491-08		
		ТТ	B	STSM-38 УХЛ1	0,2S	300/1	37491-08		
		ТТ	C	STSM-38 УХЛ1	0,2S	300/1	37491-08		
1337	ТП Труновское, Ф-РРС	Счетчик	EA05RAL-B-4		0,5S/1,0	1	16666-97		
		ТН	A	-					
		ТН	B	-					
		ТН	C	-					
		ТТ	A	Т-0,66	0,5	50/5	17551-06		
		ТТ	B	Т-0,66	0,5	50/5	17551-06		
		ТТ	C	Т-0,66	0,5	50/5	17551-06		
1338	ТП Труновское, Вв1-10	Счетчик	EA05RL-B-3		0,5S/1,0	1	16666-97		
		ТН	A	НАМИ-10-95УХЛ2	0,5	10000/100	20186-05		
		ТН	B						
		ТН	C						
		ТТ	A	ТЛО-10	0,2S	1000/5	25433-06		
		ТТ	B	-					
		ТТ	C	ТЛО-10	0,2S	1000/5	25433-06		

Продолжение таблицы 3

1	2	3	4		5	6	7	8	9
1339	ТП Труновское, Вв2-10	Счетчик	EA02RAL-P1B-3		0,2S/0,5	1	16666-97	ЭКОМ-3000 рег. № 17049-14 RTU-327 рег. № 41907-09	ССВ-1Г рег. № 58301-14 УСВ-3 рег. № 51644-12
		ТН	А	НАМИ-10-95УХЛ2	0,5	10000/100	20186-05		
		ТН	В						
		ТН	С						
		ТТ	А	ТЛО-10	0,2S	1000/5	25433-06		
		ТТ	В	-					
		ТТ	С	ТЛО-10	0,2S	1000/5	25433-06		
1340	ТП Труновское, ПВ1	Счетчик	EA02RL-P1B-3		0,2S/0,5	1	16666-97		
		ТН	А	НАМИ-10-95УХЛ2	0,5	10000/100	20186-05		
		ТН	В						
		ТН	С						
		ТТ	А	ТПОЛ-10	0,5	1000/5	1261-59		
		ТТ	В	ТПОЛ-10	0,5	1000/5	1261-59		
		ТТ	С	ТПОЛ-10	0,5	1000/5	1261-59		
1341	ТП Труновское, ПВ2	Счетчик	EA02RAL-P1B-3		0,2S/0,5	1	16666-97		
		ТН	А	НАМИ-10-95УХЛ2	0,5	10000/100	20186-05		
		ТН	В						
		ТН	С						
		ТТ	А	ТПОЛ-10	0,5	1000/5	1261-59		
		ТТ	В	ТПОЛ-10	0,5	1000/5	1261-59		
		ТТ	С	ТПОЛ-10	0,5	1000/5	1261-59		
1342	ТП Труновское, Ф1-10	Счетчик	EA02RL-P1B-3		0,2S/0,5	1	16666-97		
		ТН	А	НАМИ-10-95УХЛ2	0,5	10000/100	20186-05		
		ТН	В						
		ТН	С						
		ТТ	А	ТПЛ-10	0,5	100/5	1276-59		
		ТТ	В	-					
		ТТ	С	ТПЛ-10	0,5	100/5	1276-59		

Продолжение таблицы 3

1	2	3	4		5	6	7	8	9
1343	ТП Труновское, Ф1ПЭ	Счетчик	EA05RL-P1B-3		0,5S/1,0	1	16666-97	ЭКОМ-3000 рег. № 17049-14 RTU-327 рег. № 41907-09	ССВ-1Г рег. № 58301-14 УСВ-3 рег. № 51644-12
		ТН	А	НАМИ-10-95УХЛ2	0,5	10000/100	20186-05		
		ТН	В						
		ТН	С						
		ТТ	А	ТПЛМ-10	0,5	50/5	2363-68		
		ТТ	В	-					
		ТТ	С	ТПЛМ-10	0,5	50/5	2363-68		
1344	ТП Труновское, Ф2ПЭ	Счетчик	EA02RL-P1B-3		0,2S/0,5	1	16666-97		
		ТН	А	НАМИ-10-95УХЛ2	0,5	10000/100	20186-05		
		ТН	В						
		ТН	С						
		ТТ	А	ТПЛ-10-М	0,5S	75/5	22192-07		
		ТТ	В	-					
		ТТ	С	ТПЛ-10-М	0,5S	75/5	22192-07		
1345	ТП Труновское, Ф4-10	Счетчик	EA05RAL-B-3		0,5S/1,0	1	16666-97		
		ТН	А	НАМИ-10-95УХЛ2	0,5	10000/100	20186-05		
		ТН	В						
		ТН	С						
		ТТ	А	ТПЛ-10	0,5	100/5	1276-59		
		ТТ	В	-					
		ТТ	С	ТПЛ-10	0,5	100/5	1276-59		
1346	ТП Труновское, Ф6-10	Счетчик	EA05RL-P1B-3		0,5S/1,0	1	16666-97		
		ТН	А	НАМИ-10-95УХЛ2	0,5	10000/100	20186-05		
		ТН	В						
		ТН	С						
		ТТ	А	ТПЛ-10У3	0,5	50/5	1276-59		
		ТТ	В	-					
		ТТ	С	ТПЛ-10У3	0,5	50/5	1276-59		

Продолжение таблицы 3

1	2	3	4		5	6	7	8	9
1347	ТП Труновское, Ф-50-35	Счетчик	A1802RALQ-P4GB-DW-4		0,2S/0,5	1	31857-06	ЭКОМ-3000 рег. № 17049-14 RTU-327 рег. № 41907-09	ССВ-1Г рег. № 58301-14 УСВ-3 рег. № 51644-12
		ТН	A	НАМИ-35 УХЛ1	0,2	35000/100	19813-09		
		ТН	B						
		ТН	C						
		ТТ	A	STSM-38	0,2S	200/1	37491-08		
		ТТ	B	STSM-38	0,2S	200/1	37491-08		
		ТТ	C	STSM-38	0,2S	200/1	37491-08		
1348	ТП Труновское, 37 БТЭЦ-110(Т-2)	Счетчик	A1802RAL-P4GB-DW-4		0,2S/0,5	1	31857-06		
		ТН	A	НАМИ-110 УХЛ1	0,2	(110000/√3)/(100/√3)	24218-08		
		ТН	B	НАМИ-110 УХЛ1	0,2	(110000/√3)/(100/√3)	24218-08		
		ТН	C	НАМИ-110 УХЛ1	0,2	(110000/√3)/(100/√3)	24218-08		
		ТТ	A	ТГФМ-110 II*	0,2S	100/1	36672-08		
		ТТ	B	ТГФМ-110 II*	0,2S	100/1	36672-08		
		ТТ	C	ТГФМ-110 II*	0,2S	100/1	36672-08		
1349	ТП Труновское, 38 БТЭЦ-110(Т-1)	Счетчик	A1802RALQ-P4GB-DW-4		0,2S/0,5	1	31857-06		
		ТН	A	НАМИ-110 УХЛ1	0,2	(110000/√3)/(100/√3)	24218-08		
		ТН	B	НАМИ-110 УХЛ1	0,2	(110000/√3)/(100/√3)	24218-08		
		ТН	C	НАМИ-110 УХЛ1	0,2	(110000/√3)/(100/√3)	24218-08		
		ТТ	A	ТГФМ-110 II*	0,2S	100/1	36672-08		
		ТТ	B	ТГФМ-110 II*	0,2S	100/1	36672-08		
		ТТ	C	ТГФМ-110 II*	0,2S	100/1	36672-08		
1350	ТП Тутальская, ТСН1-10	Счетчик	EA05RL-P2B-3		0,5S/1,0	1	16666-97		
		ТН	A	НАМИ-10	0,2	10000/100	11094-87		
		ТН	B						
		ТН	C						
		ТТ	A	ТПЛ-10	0,5	30/5	1276-59		
		ТТ	B	-					
		ТТ	C	ТПЛ-10	0,5	30/5	1276-59		

Продолжение таблицы 3

1	2	3	4		5	6	7	8	9
1351	ТП Тутальская, ТСН2-10	Счетчик	EA05RL-P2B-3		0,5S/1,0	1	16666-97	ЭКОМ-3000 рег. № 17049-14 RTU-327 рег. № 41907-09	ССВ-1Г рег. № 58301-14 УСВ-3 рег. № 51644-12
		ТН	А	НАМИ-10	0,2	10000/100	11094-87		
		ТН	В						
		ТН	С						
		ТТ	А	ТПЛ-10	0,5	100/5	1276-59		
		ТТ	В	-					
		ТТ	С	ТПЛ-10	0,5	100/5	1276-59		
1352	ТП Тутальская, Ф1-10	Счетчик	EA05RL-P2B-3		0,5S/1,0	1	16666-97		
		ТН	А	НАМИ-10	0,2	10000/100	11094-87		
		ТН	В						
		ТН	С						
		ТТ	А	ТПЛ-10У3	0,5	150/5	1276-59		
		ТТ	В	-					
		ТТ	С	ТПЛ-10У3	0,5	150/5	1276-59		
1353	ТП Тутальская, Ф2-10	Счетчик	EA05RL-P2B-3		0,5S/1,0	1	16666-97		
		ТН	А	НАМИ-10	0,2	10000/100	11094-87		
		ТН	В						
		ТН	С						
		ТТ	А	ТПЛ-10У3	0,5	50/5	1276-59		
		ТТ	В	-					
		ТТ	С	ТПЛ-10У3	0,5	50/5	1276-59		
1354	ТП Тутальская, Ф3-10	Счетчик	EA05RL-P2B-3		0,5S/1,0	1	16666-97		
		ТН	А	НАМИ-10	0,2	10000/100	11094-87		
		ТН	В						
		ТН	С						
		ТТ	А	ТПЛ-10	0,5	150/5	1276-59		
		ТТ	В	-					
		ТТ	С	ТПЛ-10	0,5	150/5	1276-59		

Продолжение таблицы 3

1	2	3	4		5	6	7	8	9
1355	ТП Тутальская, Ф4-10	Счетчик	EA05RL-B-3		0,5S/1,0	1	16666-97	ЭКОМ-3000 рег. № 17049-14 RTU-327 рег. № 41907-09	ССВ-1Г рег. № 58301-14 УСВ-3 рег. № 51644-12
		ТН	A	НАМИ-10	0,2	10000/100	11094-87		
		ТН	B						
		ТН	C						
		ТТ	A	ТПЛ-10	0,5	50/5	1276-59		
		ТТ	B	-					
		ТТ	C	ТПЛ-10	0,5	50/5	1276-59		
1356	ТП Тутальская, Ф5-10	Счетчик	EA05RL-B-3		0,5S/1,0	1	16666-97		
		ТН	A	НАМИ-10	0,2	10000/100	11094-87		
		ТН	B						
		ТН	C						
		ТТ	A	ТПЛ-10	0,5	300/5	1276-59		
		ТТ	B	-					
		ТТ	C	ТПЛ-10	0,5	300/5	1276-59		
1357	ТП Тутальская, Ф6-10	Счетчик	EA05RL-B-3		0,5S/1,0	1	16666-97		
		ТН	A	НАМИ-10	0,2	10000/100	11094-87		
		ТН	B						
		ТН	C						
		ТТ	A	ТПЛ-10-М	0,5	200/5	22192-01		
		ТТ	B	-					
		ТТ	C	ТПЛ-10	0,5	200/5	1276-59		
1358	ТП Тутальская, Ф7-10 КЭНК	Счетчик	EA02RL-P1B-3		0,2S/0,5	1	16666-97		
		ТН	A	НАМИ-10	0,2	10000/100	11094-87		
		ТН	B						
		ТН	C						
		ТТ	A	ТПОЛ-10	0,5	300/5	1261-08		
		ТТ	B	-					
		ТТ	C	ТПОЛ-10	0,5	300/5	1261-08		

Продолжение таблицы 3

1	2	3	4		5	6	7	8	9
1359	ТП Тутальская, Ф8-10 КЭНК	Счетчик	EA02RL-P1B-3		0,2S/0,5	1	16666-97	ЭКОМ-3000 рег. № 17049-14 RTU-327 рег. № 41907-09	ССВ-1Г рег. № 58301-14 УСВ-3 рег. № 51644-12
		ТН	А	НАМИ-10	0,2	10000/100	11094-87		
		ТН	В						
		ТН	С						
		ТТ	А	ТПОЛ-10	0,5	300/5	1261-08		
		ТТ	В	-					
		ТТ	С	ТПОЛ-10	0,5	300/5	1261-08		
1360	ТП Тутальская, Т-1 110	Счетчик	A1802RAL-P4GB-DW-4		0,2S/0,5	1	31857-06		
		ТН	А	НАМИ-110 УХЛ1	0,2	(110000/√3)/(100/√3)	24218-08		
		ТН	В	НАМИ-110 УХЛ1	0,2	(110000/√3)/(100/√3)	24218-08		
		ТН	С	НАМИ-110 УХЛ1	0,2	(110000/√3)/(100/√3)	24218-08		
		ТТ	А	ТГФМ-110 II* УХЛ1	0,2S	100/1	36672-08		
		ТТ	В	ТГФМ-110 II* УХЛ1	0,2S	100/1	36672-08		
		ТТ	С	ТГФМ-110 II* УХЛ1	0,2S	100/1	36672-08		
1361	ТП Тутальская, Т-2 110	Счетчик	A1802RAL-P4GB-DW-4		0,2S/0,5	1	31857-06		
		ТН	А	НАМИ-110 УХЛ1	0,2	(110000/√3)/(100/√3)	24218-08		
		ТН	В	НАМИ-110 УХЛ1	0,2	(110000/√3)/(100/√3)	24218-08		
		ТН	С	НАМИ-110 УХЛ1	0,2	(110000/√3)/(100/√3)	24218-08		
		ТТ	А	ТГФМ-110 II* УХЛ1	0,2S	100/1	36672-08		
		ТТ	В	ТГФМ-110 II* УХЛ1	0,2S	100/1	36672-08		
		ТТ	С	ТГФМ-110 II* УХЛ1	0,2S	100/1	36672-08		
1362	ТП Тягун, Ф1-10	Счетчик	EA05RL-B-3		0,5S/1,0	1	16666-97		
		ТН	А	НАМИ-10-95УХЛ2	0,5	10000/100	20186-05		
		ТН	В						
		ТН	С						
		ТТ	А	ТЛО-10	0,2S	100/5	25433-03		
		ТТ	В	-					
		ТТ	С	ТПЛ-10	0,5	100/5	1276-59		

Продолжение таблицы 3

1	2	3	4		5	6	7	8	9
1363	ТП Тягун, Ф2-10	Счетчик	СЭТ-4ТМ.03М		0,2S/0,5	1	36697-12	ЭКОМ-3000 рег. № 17049-14 RTU-327 рег. № 41907-09	ССВ-1Г рег. № 58301-14 УСВ-3 рег. № 51644-12
		ТН	А	НАМИ-10-95УХЛ2	0,5	10000/100	20186-05		
		ТН	В						
		ТН	С						
		ТТ	А	ТЛО-10-2 У3	0,2S	100/5	25433-06		
		ТТ	В	-					
		ТТ	С	ТЛО-10-2 У3	0,2S	100/5	25433-06		
1364	ТП Тягун, Ф3-10	Счетчик	СЭТ-4ТМ.03М		0,2S/0,5	1	36697-12		
		ТН	А	НАМИ-10-95УХЛ2	0,5	10000/100	20186-05		
		ТН	В						
		ТН	С						
		ТТ	А	ТЛО-10-2 У3	0,2S	150/5	25433-06		
		ТТ	В	-					
		ТТ	С	ТЛО-10-2 У3	0,2S	150/5	25433-06		
1365	ТП Тягун, Ф4-10	Счетчик	СЭТ-4ТМ.03М		0,2S/0,5	1	36697-12		
		ТН	А	НАМИ-10-95УХЛ2	0,5	10000/100	20186-05		
		ТН	В						
		ТН	С						
		ТТ	А	ТЛО-10-3 У3	0,2S	100/5	25433-06		
		ТТ	В	-					
		ТТ	С	ТЛО-10-3 У3	0,2S	100/5	25433-06		
1366	ТП Тягун, БТ228-220	Счетчик	СЭТ-4ТМ.03		0,2S/0,5	1	27524-04		
		ТН	А	НАМИ-220 УХЛ1	0,2	(220000/√3)/(100/√3)	20344-05		
		ТН	В	НАМИ-220 УХЛ1	0,2	(220000/√3)/(100/√3)	20344-05		
		ТН	С	НАМИ-220 УХЛ1	0,2	(220000/√3)/(100/√3)	20344-05		
		ТТ	А	ТГФ220-II*	0,2S	1000/1	20645-05		
		ТТ	В	ТГФ220-II*	0,2S	1000/1	20645-05		
		ТТ	С	ТГФ220-II*	0,2S	1000/1	20645-05		

УТВЕРЖДЕНО
приказом Федерального агентства
по техническому регулированию
и метрологии
от «08» декабря 2022 г. № 3106

Регистрационный № 87471-22

ОПИСАНИЕ ТИПА СРЕДСТВА ИЗМЕРЕНИЙ

Контроллеры управления освещением NORLED Division IO АСУНО/АСКУЭ

Назначение средства измерений

Контроллеры управления освещением NORLED Division IO АСУНО/АСКУЭ (далее – контроллеры) предназначены для измерений интервалов времени и синхронизации собственной шкалы времени относительно национальной шкалы времени UTC(SU), выработки управляющих сигналов на дискретных выходах, а также сбора, обработки, хранения и передачи данных между приборами учета электроэнергии, исполнительными электромеханическими узлами и информационными системами.

Описание средства измерений

Принцип действия контроллеров основан на обработке, хранении и учете по времени данных, полученных от приборов учета электроэнергии, а также последующей передаче управляющих сигналов.

Конструктивно и функционально контроллеры являются законченными изделиями, содержащими в себе управляющий микроконтроллер, аналоговые входные линии, дискретные выходные линии, часы реального времени, энергозависимую память. Изделия выполнены в едином пластиковом корпусе, с механизмом крепления на DIN-рейку.

Контроллеры имеют два режима работы: автономный и удаленное управление.

Контроллеры имеют следующие функциональные возможности:

- три дискретных выхода для управления магнитными пускателями;
- два порта для подключения внешних преобразователей интерфейсов и датчиков;
- автономное выполнение операций программы по заданному расписанию, либо дистанционное управление;
- смена режима работы по команде терминала информационной системы;
- подключение к приборам учета электроэнергии;
- автоматический переход на питание от резервного источника постоянного напряжения 12 В при отключении внешнего питания;
- синхронизация времени с прибором учета электроэнергии;
- синхронизация собственной шкалы времени относительно национальной шкалы времени UTC(SU).

Заводской номер в виде цифрового обозначения, состоящего из арабских цифр, наносится на шильдик контроллеров типографским способом в месте, указанном на рисунке 2.

Знак поверки наносится на свидетельство о поверке и (или) в паспорт соответствии с действующим законодательством.

Общий вид контроллеров представлен на рисунке 1. Обозначение места нанесения знака утверждения типа, заводского номера, схема пломбировки от несанкционированного доступа представлены на рисунке 2.

Рисунок 1 – Общий вид контроллеров

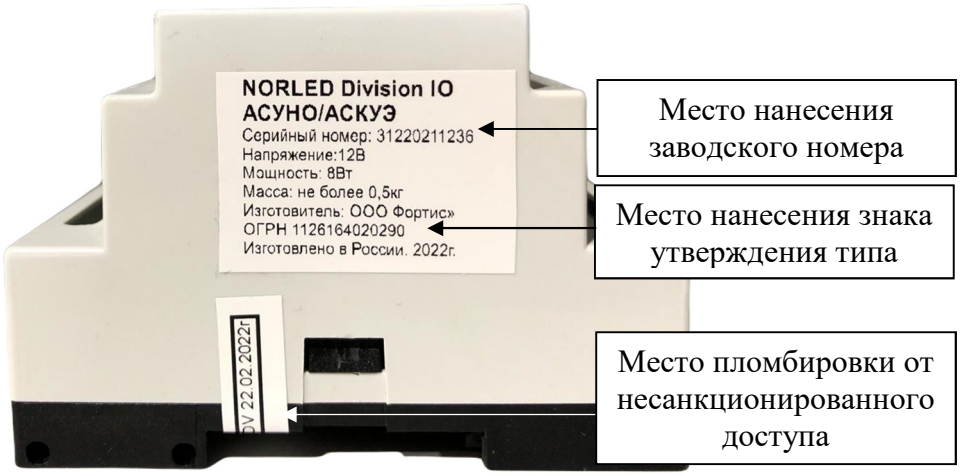

Рисунок 2 – Обозначение места нанесения знака утверждения типа, заводского номера, схема пломбировки от несанкционированного доступа

Программное обеспечение

Контроллеры имеют встроенное программное обеспечение (далее – ПО). ПО устанавливается в микропроцессор контроллеров на заводе-изготовителе во время производственного цикла.

Конструкция контроллеров исключает возможность несанкционированного влияния на программное обеспечение и измерительную информацию. Обновление ПО в процессе эксплуатации не осуществимо.

Идентификационные данные встроенного ПО – отсутствуют.

Уровень защиты ПО «высокий» в соответствии с Р 50.2.077-2014.

Метрологические и технические характеристики

Таблица 1 – Метрологические характеристики

Наименование характеристики	Значение
Пределы допускаемой абсолютной погрешности хода внутренних часов в автономном режиме за сутки, с	±3

Таблица 2 – Основные технические характеристики

Наименование характеристики	Значение
Параметры электрического питания: - напряжение постоянного тока, В	 от 10 до 14
Потребляемая мощность, В·А, не более	8
Габаритные размеры, мм, не более - высота - ширина - длина	 60 105 160
Масса, кг, не более	0,5
Условия эксплуатации: - температура окружающей среды, °С - относительная влажность, % - атмосферное давление, кПа	 от -40 до +70 от 0 до 95 от 84 до 106

Знак утверждения типа

наносится на шильдик контроллеров и на титульный лист паспорта методом типографской печати или другим способом, не ухудшающим качество знака.

Комплектность средства измерений

Таблица 3 – Комплектность средства измерений

Наименование	Обозначение	Количество
Контроллер управления освещением NORLED Division IO АСУНО/АСКУЭ	-	1 шт.
Паспорт	-	1 экз.

Сведения о методиках (методах) измерений

указаны в разделе «1.Общее описание и функциональное назначение» паспорта.

Нормативные документы, устанавливающие требования к средству измерений

Приказ Росстандарта от 31 июля 2018 г. № 1621 «Об утверждении государственной поверочной схемы для средств измерений времени и частоты»;

ТУ 27.12.31-001-06777511-2019 Контроллер управления освещением NORLED Division IO АСУНО/АСКУЭ. Технические условия.

Правообладатель

Общество с ограниченной ответственностью «ФОРТИС»
(ООО «ФОРТИС»)
ИНН 6164310330
Адрес: 346481, Россия, Ростовская обл., Октябрьский м. р-н, Коммунарское с.п., Заречный х., тер. промзона 1, стр. 1, помещ. 28
Телефон: +7 8004440310
E-mail: info@norgroup.ru

Изготовитель

Общество с ограниченной ответственностью «ФОРТИС»
(ООО «ФОРТИС»)
ИНН 6164310330
Юридический адрес: 346481, Россия, Ростовская обл., Октябрьский м. р-н, Коммунарское с.п., Заречный х., тер. промзона 1, стр. 1, помещ. 28
Адрес места осуществления деятельности: 346481, Россия, Ростовская обл., Октябрьский м. р-н, Коммунарское с.п., Заречный х., тер. промзона 1, стр. 1, помещ. 28
Телефон: +7 8004440310
E-mail: info@norgroup.ru

Испытательный центр

Общество с ограниченной ответственностью «ПРОММАШ ТЕСТ»
(ООО «ПРОММАШ ТЕСТ»)
ИНН 5029124262
Адрес: 119415, г. Москва, пр-т Вернадского, д. 41, стр. 1, эт. 4, пом. I, ком. 28
Телефон: + 7 (495) 481-33-80
E-mail: info@prommashtest.ru
Уникальный номер записи в реестре аккредитованных лиц № RA.RU.312126.

УТВЕРЖДЕНО
приказом Федерального агентства
по техническому регулированию
и метрологии
от «08» декабря 2022 г. № 3106

Регистрационный № 87472-22

ОПИСАНИЕ ТИПА СРЕДСТВА ИЗМЕРЕНИЙ

Расходомеры-счётчики жидкости ультразвуковые УЗС-1М

Назначение средства измерений

Расходомеры-счётчики жидкости ультразвуковые УЗС-1М (далее – УЗС-1М) предназначены для измерений объёмного расхода, массового расхода, объёма жидкости, массы жидкости в потоке.

Описание средства измерений

Принцип действия расходомеров-счётчиков жидкости ультразвуковых УЗС-1М основан на измерении разности времени при прохождении ультразвукового сигнала в прямом и обратном направлении движения потока жидкости. Далее по разности времени прохождения сигнала определяется скорость, направление потока, рассчитывается объёмный и массовый расход, скорость звука в среде, объём или масса жидкости.

УЗС-1М состоят из корпуса измерительного (КИ) с приёмопередатчиками ультразвуковыми (ПП), блока обработки информации (блок БОИ) и модуля выносного (МВ). Корпус измерительный состоит из трубы с фланцами и закреплёнными на ней ПП.

Количество ПП определяется количеством измерительных лучей. Каждый измерительный луч состоит из пары ПП.

УЗС-1М производятся в компактном исполнении (К), когда блок БОИ крепится непосредственно на КИ и в разнесённом исполнении (Р), когда БОИ крепится отдельно от КИ и соединён с ним кабелем длиной до 200 м.

УЗС-1М могут изготавливаться:

- в расширенном температурном исполнении (криогенном, для высоких температур, с устройством обогрева, для стандартного диапазона температур);
- в исполнении для высоковязких жидкостей;
- в исполнении для высокого давления измеряемой среды.

УЗС-1М с КИ присоединяются к трубопроводу с помощью фланцев. Также КИ могут представлять собой трубопровод с приварными патрубками для установки ПП на действующем трубопроводе (исполнение монтажный комплект М), цельными (литыми или выточенными из куска металла), с приварным блоком и размещенными в нём приёмопередатчиками.

Счётчик УЗС-1М имеет модификации:

- модификация УЗС-1М – в один КИ встроено одна, две или три пары ультразвуковых приемопередатчиков (модель 11, 21, 31) соответственно, и один БОИ.
- модификация УЗС-1М – в один стандартный КИ встроено два идентичных независимых счётчика (исполнение Д), каждый из которых оснащён одной, двумя или тремя парами ультразвуковых приёмопередатчиками (модель 11, 21, 31) соответственно и два БОИ. Данная система позволяет осуществлять полное дублирование результатов измерений одним прибором.

КИ могут изготавливаться:
- с ультразвуковым каналом, ориентированным вдоль оси КИ;
- с ультразвуковыми каналами, использующими отражение от внутренней стенки КИ;
- с ультразвуковым каналом, ориентированным под углом к оси КИ;
- с ультразвуковым каналом, расположенным по диаметру трубопровода для контроля отложений;
- с ультразвуковыми каналами, смещёнными от оси трубопровода на определённое расстояние, по хорде.

БОИ выполняет следующие функции:
- возбуждение ПП;
- усиление и обработка приёмных сигналов с ПП;
- обработка всех видов входных сигналов и формирования цифровых, аналоговых, интерфейсных и иных сигналов.

Под стеклом в верхней крышке корпуса БОИ расположен индикатор с кнопками управления БОИ. Кнопки управления взрывозащищённых исполнений БОИ находятся непосредственно под стеклом взрывонепроницаемой оболочки. Кнопки работают по магнитному принципу и не требуют вскрытия взрывонепроницаемой оболочки.

УЗС-1М укомплектован модулем выносным для удалённой индикации показаний, доступа к показаниям, и передачи показаний по различным интерфейсам. МВ обеспечивает взаимодействие оператора с БОИ на расстоянии и позволяет выполнять функции:
- считывание показаний расхода;
- считывание параметров измеряемой среды;
- просмотр информационных сообщений;
- индикация статусного состояния расходомера-счётчика;
- управление работой счётчика;
- конфигурирование параметров расходомера-счётчика.

Компактная версия | Разнесенная версия | Монтажный комплект

Рисунок 1 – Общий вид УЗС-1М

УЗС-1М в зависимости от исполнения могут оснащаться аналоговым входом/выходом (с реализацией протокола HART), импульсным (частотным) выходом и интерфейсами RS485 и Ethernet с возможностью подключения к протоколам (MODBUS), при подключении внешних преобразователей (FOUNDATUION FIELDBUS, PROFIBUS).

Знак утверждения типа и заводской номер, состоящий из 8 цифр, наносятся на маркировочную табличку, закрепляемую на корпусе БОИ. Знак поверки в виде наклейки наносится корпус БОИ.

Общий вид УЗС-1М в различных исполнениях представлен на рисунке 1. Схема опломбирования от несанкционированного доступа, показана на рисунке 2. Расположение маркировочной таблички на БОИ показано на рисунке 3.

Рисунок 2 – Схема опломбирования УЗС-1М

Рисунок 3 – Маркировочная табличка УЗС-1М

Маркировка взрывозащиты в зависимости от исполнения УЗС-1М (для размещения в зоне 0, 1 или 2) наносится на маркировочные таблички БОИ в соответствии с сертификатом.

Программное обеспечение

Встроенное программное обеспечение (ПО) позволяет произвести расчёт объёмного расхода и объёма, массового расхода и массы, скорости потока, скорости звука в жидкости, определить направление потока, вывести информацию на дисплей и интерфейсы связи, токовый, частотный, импульсные выходы.

В функции ПО входят:

- интеллектуальная самодиагностика расходомера-счётчика жидкости;
- сбор измерительной информации, её обработка (вычисление объёма и объёмного расхода, массы и массового расхода, скорости звука в среде, определение направления потока);
- представление на дисплее измерительной информации, параметров настройки и конфигурации;
- хранение результатов измерений;
- передача данных через защищённый интерфейс.

Все команды и данные, поступающие через интерфейс данных, комбинации кнопок интерфейса пользователя и настраиваемые параметры документированы.

Конструкция УЗС-1М исключает возможность несанкционированного доступа к данным УЗС-1М. Уровень защиты программного обеспечения «высокий» в соответствии с Р 50.2.077-2014.

Идентификационные данные программного обеспечения приведены в таблице 1.

Таблица 1 – Идентификационные данные программного обеспечения

Идентификационные данные (признаки)	Значение
Идентификационное наименование	Firmware UZS
Номер версии (идентификационный номер)	не ниже v4.xx
Цифровой идентификатор метрологический значимой части (алгоритм CRC32)	0xAAF754B8
Примечание – Просмотр значения идентификационного наименования и контрольной суммы доступны только в ПО «KTM Smart Stream».	

Метрологические и технические характеристики

Метрологические характеристики УЗС-1М приведены в таблицах 2 – 5.

Таблица 2 – Метрологические характеристики аналоговых и импульсных сигналов

Наименование параметра	Значение параметра
Пределы допускаемой относительной погрешности токового выхода, %	±0,025
Пределы допускаемой относительной погрешности токового входа, %	±0,025
Пределы допускаемой абсолютной погрешности импульсного выхода, имп.	±1
Пределы допускаемой относительной погрешности частотного выхода, %	±0,02
Температурный дрейф токового выхода, мкА/°С от 25 °С	±0,25

Таблица 3 – Метрологические характеристики УЗС-1М модель 11 (1 луч)

Наименование параметра	Значение параметра
Пределы допускаемой относительной погрешности измерений объёмного расхода и объёма при поверке на РПУ, % - при скорости[2)] потока от 0,5 м/с (включительно) до V_{max} м/с - при скорости[2)] потока от V_{min} до 0,5 м/с	 ± 1; ±(0,8+0,5/V)
Пределы допускаемой относительной погрешности измерений объёмного расхода и объёма при поверке имитационным методом, % - при скорости[2)] потока от 0,5 м/с (включительно) до V_{max} м/с - при скорости[2)] потока от V_{min} до 0,5 м/с	 ± 1,2; ±(1,3+0,6/V)
Пределы допускаемой относительной погрешности измерений объёмного расхода и объёма при поверке геометрическим методом, % - при скорости[2)] потока от 0,5 м/с (включительно) до V_{max} м/с - при скорости[2)] потока от V_{min} до 0,5 м/с	 ± 1,5; ±(1,5+0,8/V)
Примечания: 1. V – скорость потока в м/с. 2. Значения V_{min}, V_{max}, указаны в ПС или в РЭ для конкретного диаметра и исполнения.	

Таблица 4 – Метрологические характеристики УЗС-1М модель 21 (2 луча)

Наименование параметра	Значение параметра
Пределы допускаемой относительной погрешности измерений объёмного расхода и объёма при поверке на РПУ, % - при скорости[2)] потока от 0,5 м/с (включительно) до V_{max} м/с - при скорости[2)] потока от V_{min} до 0,5 м/с	 ±0,5 ±(0,5+0,4/V)
Пределы допускаемой относительной погрешности измерений объёмного расхода и объёма при поверке имитационным методом, % - при скорости[2)] потока от 0,5 м/с (включительно) до V_{max} м/с - при скорости[2)] потока от V_{min} до 0,5 м/с	 ± 0,6 ±(0,6+0,5/V)
Пределы допускаемой относительной погрешности измерений объёмного расхода и объёма при поверке геометрическим методом, % - при скорости[2)] потока от 0,5 м/с (включительно) до V_{max} м/с - при скорости[2)] потока от V_{min} до 0,5 м/с	 ± 0,7 ±(0,7+0,6/V)
Примечания: 1. V – скорость потока в м/с. 2. Значения V_{min}, V_{max}, указаны в ПС или в РЭ для конкретного диаметра и исполнения.	

Таблица 5 – Метрологические характеристики УЗС-1М модель 31 (3 луча)

Наименование параметра	Значение параметра
Пределы допускаемой относительной погрешности измерений объёмного расхода и объёма при поверке на РПУ, % - при скорости[2)] потока от 0,5 м/с (включительно) до V_{max} м/с - при скорости[2)] потока от V_{min} до 0,5 м/с	 ±0,28[3)] ±(0,28+0,12/V[3)])
Пределы допускаемой относительной погрешности измерений объёмного расхода и объёма при поверке имитационным методом, % - при скорости[2)] потока от 0,5 м/с (включительно) до V_{max} м/с - при скорости[2)] потока от V_{min} до 0,5 м/с	 ±0,4 ±(0,4+0,2/V)

Продолжение таблицы 5

Пределы допускаемой относительной погрешности измерений объёмного расхода и объёма при поверке геометрическим методом, % - при скорости[2)] потока от 0,5 м/с (включительно) до V_{max} м/с - при скорости[2)] потока от V_{min} до 0,5 м/с	 ±0,6 ±(0,6+0,3/V)
Примечания: 1. V – скорость потока в м/с. 2. Значения V_{min}, V_{max}, указаны в ПС или в РЭ для конкретного диаметра и исполнения. 3. При подключении датчика давления и температуры для компенсации по давлению и температуре среды.	

Пределы допускаемой относительной погрешности системы обработки измерительной информации и реализации алгоритмов вычислений, в том числе массы и массового расхода при подключении поточного плотномера или ввода фиксированного значения плотности, а также датчиков (преобразователей) температуры и давления, БОИ УЗС-1М ±0,005 %.

Диаметры условных проходов трубопроводов и соответствующие им значения расходов, в зависимости от скорости потока приведены в таблице 6.

Таблица 6 – Диаметры условного прохода и диапазоны измерений УЗС-1М

Диаметр условного прохода, DN	Расход, $м^3/ч$	
	Q_{min}	Q_{max}
8	0,0054	3,62
10	0,0085	5,65
12	0,0122	8,14
15	0,0191	12,72
20	0,0339	22,62
25	0,05301	35,34
32	0,0869	57,91
40	0,136	90,48
50	0,212	141,37
65	0,358	238,92
80	0,543	361,91
100	0,848	565,49
125	1,325	883,6
150	1,909	1272,3
200	3,393	2261,9
250	5,301	3534,3
300	7,634	5089,4
350	10,391	6927,2
400	13,57	9047,8
450	17,18	11451,1
500	21,21	14137,2
600	30,54	20357,5
700	41,56	27708,8
800	54,29	36191,1

Продолжение таблицы 6

900	68,71	45804,4
1000	84,82	56548,7
1200	122,15	81430,1
1400	166,25	110835,4
1600	217,15	144764,6
1800	274,83	183217,7
2000	339,29	226194,7
2200	410,54	273695,6
2400	488,58	325720,3
2600	573,4	382269
2800	665,01	443341,6
3000	763,41	508938

Примечания:
1. УЗС-1М для трубопроводов с условным диаметром DN от 8 до 1400 мм поставляется в комплекте с КИ. Данный вариант предусматривает поверку УЗС-1М с помощью расходомерной поверочной установки (РПУ) или (при отсутствии РПУ) для DN от 50 до 3000 мм поверку теоретическим методом или имитационной методом.
2. УЗС-1М для трубопроводов с условным диаметром более 100 мм может поставляется в виде монтажного комплекта. Данный вариант предусматривает монтаж ПП непосредственно на трубопроводе и поверку УЗС-1М теоретическим методом или имитационным методом.
3. Q_{min} и Q_{max} – значения минимального и максимального расхода.

Технические характеристики УЗС-1М приведены в таблице 7.

Таблица 7 – Технические характеристики УЗС-1М

Наименование характеристики	Диапазон значений
Диаметры условного прохода, DN	от 8 до 1400 (с КИ) от 100 до 3000 (монтажный комплект без КИ)
Количество измерительных лучей, шт.	1, 2, 3
Диапазон измерений объёмного расхода жидкости и объёма жидкости в потоке[1)], $м^3/ч$	от 0,0054 до 508938
Температура окружающей среды, °С	от -40 до +60 от -70 до +85[3)]
Температура измеряемой среды[2)], °С:	
Исполнение t1 Исполнение t2 Исполнение t3 Исполнение t4 Исполнение t5 Исполнение t6 Исполнение t7 Исполнение t8	от -45 до +450 от -45 до +300 от -200 до +180 от -60 до +135 от -60 до +100 от -60 до +85 от -45 до +550 от -10 до +80
Избыточное давление среды, МПа	от 0 до 50

Продолжение таблицы 7

Интерфейсы	- RS-485 (с поддержкой Modbus RTU, Modbus ASCII); - аналоговый (токовая петля с поддержкой HART; - Ethernet с поддержкой протокола Modbus RTU over TCP. - частотно-импульсный Profibus PA Profile Slave (до 10кГц, NAMUR NE107 Шлюз протокола Profibus to Modbus RTU); - Foundation Filedbus (шлюз протокола Fieldbus to Modbus RTU).
Диапазон измерений выходного сигнала силы тока постоянного электрического тока, мА	от 4 до 20
Диапазон измерений выходного сигнала частотного выхода, Гц	от 0 до 10000
Степень защиты IP по ГОСТ 14254-2015	IP66 / IP68
Номинальное напряжение питания (постоянного тока), В: - минимальное; - максимальное	24 12 30
Потребляемая мощность, Вт, не более	4
Температура хранения, ºС	от -50 до +70
Средняя наработка на отказ, ч	120000
Средний срок службы, лет	15
Примечания: 1. Диапазоны измерений объёмного расхода жидкости и объёма жидкости указываются в паспорте УЗС-1М и не превышают диапазоны, указанные в данной таблице. 2. Опционально, по заказу. 3. С применением устройств обогрева для БОИ.	

Знак утверждения типа
наносится на маркировочную табличку УЗС-1М, на титульный лист паспорта и руководства по эксплуатации типографским способом.

Комплектность средства измерений
приведена в таблице 8.

Таблица 8 – Комплектность УЗС-1М

Наименование	Обозначение	Количество
Расходомер-счётчик жидкости	УЗС-1М	1 шт.
Модуль выносной	-	0 или 1 шт. по заказу
Руководство по эксплуатации*	РМТВ.26.000.00.0000.000РЭ	1 экз.
Паспорт	РМТВ.26.000.00.0000.000ПС	1 экз.

Продолжение таблицы 8

Программное обеспечение на электронном носителе*	KTM Smart Stream	1 экз.
Руководство пользователя*	KTM Smart Stream	1 экз.
Примечание – Доступно для скачивания на сайте изготовителя.		

Сведения о методиках (методах) измерений
приведены в разделе 1.7 руководства по эксплуатации РМТВ.26.000.00.0000.000РЭ.

Нормативные документы, устанавливающие требования к средству измерений

Приказ Росстандарта от 26 сентября 2022 г. № 2356 «Об утверждении Государственной поверочной схемы для средств измерений массы и объема жидкости в потоке, объема жидкости и вместимости при статических измерениях, массового и объемного расходов жидкости»;

РМТВ.407251.002ТУ Расходомеры-счётчики ультразвуковые УЗС-1М. Технические условия.

Правообладатель

Общество с ограниченной ответственностью «НПП КуйбышевТелеком-Метрология» (ООО «НПП КуйбышевТелеком-Метрология»)
ИНН: 6312102369
Адрес: 446394, Самарская область, м.р-н Красноярский, г.п. Волжский, пгт. Волжский, ул. Пионерская, здание 5, этаж 2, помещение 8
Тел./факс: +7 (846) 202-00-65
Web-сайт: www.ktkprom.com
E-mail: info@ktkprom.com

Изготовитель

Общество с ограниченной ответственностью «НПП КуйбышевТелеком-Метрология» (ООО «НПП КуйбышевТелеком-Метрология»)
ИНН: 6312102369
Адрес: 446394, Самарская область, м.р-н Красноярский, г.п. Волжский, пгт. Волжский, ул. Пионерская, здание 5, этаж 2, помещение 8
Тел./факс: +7 (846) 202-00-65
Web-сайт: www.ktkprom.com
E-mail: info@ktkprom.com

Испытательный центр

Федеральное государственное бюджетное учреждение «Всероссийский научно-исследовательский институт метрологической службы» (ФГБУ «ВНИИМС»)
ИНН 9729315781
Адрес: 119361, г. Москва, ул. Озерная, д. 46
Тел.: +7 (495) 437-55-77, факс: +7 (495) 437-56-66
Web-сайт: www.vniims.ru
E-mail: office@vniims.ru
Уникальный номер записи в реестре аккредитованных лиц № 30004-13.

УТВЕРЖДЕНО
приказом Федерального агентства
по техническому регулированию
и метрологии
от «08» декабря 2022 г. № 3106

Регистрационный № 87479-22

ОПИСАНИЕ ТИПА СРЕДСТВА ИЗМЕРЕНИЙ

Система автоматизированная информационно-измерительная коммерческого учета электроэнергии (АИИС КУЭ) подстанций Западно-Сибирской ЖД - филиала ОАО «РЖД»

Назначение средства измерений

Система автоматизированная информационно-измерительная коммерческого учета электроэнергии (АИИС КУЭ) подстанций Западно-Сибирской ЖД - филиала ОАО «РЖД» (далее по тексту - АИИС КУЭ) предназначена для измерений активной и реактивной электроэнергии, сбора, обработки, хранения и передачи полученной информации.

Описание средства измерений

АИИС КУЭ представляет собой многофункциональную многоуровневую автоматизированную систему с централизованным управлением и распределенной функцией измерения.

АИИС КУЭ включают в себя следующие уровни.

Первый уровень - измерительно-информационные комплексы (ИИК), включающие измерительные трансформаторы тока (ТТ), измерительные трансформаторы напряжения (ТН), счетчики активной и реактивной электроэнергии (счетчики), вторичные измерительные цепи и технические средства приема-передачи данных.

Второй уровень - информационно-вычислительный комплекс регионального Центра энергоучета (ИВКЭ), реализован на базе устройств сбора и передачи данных (УСПД) основного типа ЭКОМ-3000 и резервного типа RTU-327, выполняющих функции сбора, хранения результатов измерений и передачи их на уровень ИВК.

Третий уровень - информационно-вычислительный комплекс (ИВК) включает в себя основной и резервный серверы, устройства синхронизации системного времени (УССВ), каналообразующую аппаратуру, технические средства для организации локальной вычислительной сети и разграничения прав доступа к информации, автоматизированные рабочие места персонала (АРМ).

Основной сервер функционирует на базе программного обеспечения (ПО) «ГОРИЗОНТ». Резервный сервер функционирует на базе ПО «Энергия Альфа 2».

Первичные токи и напряжения преобразуются измерительными трансформаторами в аналоговые сигналы низкого уровня, которые по проводным линиям связи поступают на измерительные входы счетчиков электроэнергии. В счетчиках мгновенные значения аналоговых сигналов преобразуются в цифровой сигнал. По мгновенным значениям силы электрического тока и напряжения в микропроцессоре счетчиков вычисляются соответствующие мгновенные значения активной, реактивной и полной мощности без учета коэффициентов трансформации, которые усредняются за 0,02 с. Средняя за период реактивная мощность вычисляется по средним за период значениям активной и полной мощности.

Электрическая энергия, как интеграл по времени от средней за период 0,02 с мощности, вычисляется для интервалов времени 30 мин.

Средняя активная (реактивная) электрическая мощность вычисляется как среднее значение вычисленных мгновенных значений мощности на интервале времени усреднения 30 мин.

Цифровой сигнал с выходов счетчиков при помощи технических средств приема-передачи данных поступает на входы основных и резервных УСПД. С основных УСПД данные передаются по основному каналу связи в основной сервер ИВК, где производится обработка измерительной информации (умножение на коэффициенты трансформации) и оформление отчетных документов. В резервных УСПД производится обработка измерительной информации (умножение на коэффициенты трансформации) и далее по основному каналу связи данные передаются в резервный сервер ИВК, где происходит оформление отчетных документов.

Допускается передача данных с резервных УСПД с обработкой измерительной информации (умножение на коэффициенты трансформации) в основной сервер ИВК. При этом обработка измерительной информации в основном сервере ИВК не производится.

Основной и резервный серверы функционируют независимо друг от друга. Исключение из работы одного из серверов (основного или резервного) из ИК не влияет на функционирование находящегося в работе сервера и АИИС КУЭ в целом.

Основные и резервные УСПД функционируют независимо друг от друга. Исключение из работы основного или резервного УСПД из ИК не влияет на функционирование находящихся в работе УСПД и АИИС КУЭ в целом.

Дальнейшая передача информации от ИВК третьим лицам осуществляется по каналу связи сети Internet в формате XML-макетов в соответствии с регламентами оптового рынка электроэнергии (ОРЭМ).

ИВК также обеспечивает прием измерительной информации от АИИС КУЭ утвержденного типа третьих лиц, получаемой в формате XML-макетов в соответствии с регламентами ОРЭМ в автоматизированном режиме посредством электронной почты сети Internet.

АИИС КУЭ оснащена системой обеспечения единого времени (далее по тексту – СОЕВ), которая охватывает все уровни системы. СОЕВ выполняет законченную функцию измерений времени, имеет нормированные метрологические характеристики и обеспечивает автоматическую синхронизацию времени. Для обеспечения единства измерений используется единое календарное время. В состав СОЕВ входят часы УСПД, счетчиков, ИВК, сервер синхронизации времени ССВ-1Г, устройство синхронизации времени УСВ-3.

Основной сервер ИВК оснащен основным сервером синхронизации времени ССВ-1Г и резервным устройством синхронизации времени УСВ-3. Сравнение показаний часов между основным сервером ИВК и ССВ-1Г осуществляется посредством ntp-сервера.

Периодичность сравнения показаний часов между основным сервером ИВК и сервером синхронизации времени осуществляется не реже 1 раза в сутки. Корректировка времени происходит при превышении уставки коррекции времени. Уставка коррекции времени настраивается с учетом обеспечения допускаемой погрешности СОЕВ АИИС КУЭ и не должна превышать величину ±1 с (параметр программируемый). В случае отсутствия связи с основным сервером синхронизации времени ССВ-1Г, синхронизация NTP-сервера осуществляется от резервного устройства синхронизации времени УСВ-3 не реже 1 раза в сутки.

Резервный сервер ОАО «РЖД» оснащен устройством синхронизации времени УСВ-3. Сравнение показаний часов осуществляется с периодичностью не реже 1 раза в сутки. Корректировка времени происходит при превышении уставки коррекции времени. Уставка коррекции времени настраивается с учетом обеспечения допускаемой погрешности СОЕВ АИИС КУЭ и не должна превышать величину ±1 с (параметр программируемый).

Основные и резервные УСПД ОАО «РЖД» синхронизируются от ИВК, в том числе посредством ntp-сервера.

Периодичность сравнения показаний часов осуществляется не реже 1 раза в сутки. Корректировка времени компонентов АИИС КУЭ происходит при превышении уставки коррекции времени. Уставка коррекции времени настраивается с учетом обеспечения

допускаемой погрешности СОЕВ АИИС КУЭ и не должна превышать величину ±2 с (параметр программируемый).

Сравнение показаний часов счетчиков и УСПД (основных и резервных) происходит при каждом сеансе связи счетчик – УСПД. Синхронизация осуществляется при расхождении показаний на величину более чем 2 с.

Нанесение знака поверки на средство измерений не предусмотрено. Нанесение заводского номера на средство измерений не предусмотрено. Средству измерений присвоен заводской номер 01-З-СИБ-2022. Заводской номер указывается в формуляре АИИС КУЭ.

Программное обеспечение

В основном сервере используется ПО «ГОРИЗОНТ»

ПО «ГОРИЗОНТ» используется при учете электрической энергии и обеспечивает сбор, обработку, организацию учета и хранения результатов измерения, а также их отображение, распечатку с помощью принтера и передачу в форматах, предусмотренных регламентом ОРЭМ.

ПО «ГОРИЗОНТ» имеет русифицированный интерфейс пользователя (включая вспомогательные и сервисные функции).

ПО «ГОРИЗОНТ» обеспечивает защиту программного обеспечения и измерительной информации паролями в соответствии с правами доступа. ПО «ГОРИЗОНТ» обеспечивает работу по защищенным протоколам передачи данных.

Метрологически значимой частью ПО «ГОРИЗОНТ» является библиотека Eac.MetrologicallySignificantComponents.dll.

В резервном сервере используется ПО «Энергия Альфа 2».

ПО «Энергия Альфа 2» используется при коммерческом учете электрической энергии и обеспечивает обработку, организацию учета и хранения результатов измерения, а также их отображение, распечатку с помощью принтера и передачу в форматах, предусмотренных регламентом ОРЭМ.

ПО обеспечивает защиту программного обеспечения и измерительной информации паролями в соответствии с правами доступа. Средством защиты данных при передаче является кодирование данных, обеспечиваемое ПО «Энергия Альфа 2».

Метрологически значимой частью ПО «Энергия Альфа 2» является файл enalpha.exe.

Уровень защиты ПО «ГОРИЗОНТ», ПО «Энергия Альфа 2» «высокий» в соответствии с Рекомендацией Р 50.2.077-2014.

Идентификационные данные ПО указаны в таблицах 1, 2.

Таблица 1 - Идентификационные данные программного обеспечения «ГОРИЗОНТ»

Идентификационные данные (признаки)	Значение
Идентификационное наименование ПО	ГОРИЗОНТ
Номер версии (идентификационный номер) ПО	не ниже 1.13
Цифровой идентификатор ПО (библиотека Eac.MetrologicallySignificantComponents.dll)	54b0a65fcdd6b713b20fff43655da81b
Алгоритм вычисления цифрового идентификатора	MD 5

Таблица 2 - Идентификационные данные программного обеспечения «Энергия Альфа 2»

Идентификационные данные (признаки)	Значение
Идентификационное наименование ПО	Энергия Альфа 2
Номер версии (идентификационный номер) ПО	не ниже 2.0.0.2
Цифровой идентификатор ПО (файл enalpha.exe)	17e63d59939159ef304b8ff63121df60
Алгоритм вычисления цифрового идентификатора	MD 5

Метрологические и технические характеристики

Состав измерительных каналов и их основные метрологические и технические характеристики приведены в таблицах 3, 4, 5.

Таблица 3 - Состав измерительных каналов АИИС КУЭ

№ ИК	Наименование ИК	Уровень ИИК						Уровень ИВКЭ	Уровень ИВК
		Вид СИ	Тип, модификация СИ		Класс точности	Коэффициент трансформации	Рег. №	УСПД основной (тип, рег. №) УСПД резервный (тип, рег. №)	УССВ основной (тип, рег. №) УССВ резервный (тип, рег. №)
1	2	3	4		5	6	7	8	9
1	ТП Локомотивная, Т1-110	Счетчик	A1802RALXQ-P4GB-DW-4		0,2S/0,5	1	31857-11	ЭКОМ-3000 рег. № 17049-14 RTU-327 рег. № 41907-09	ССВ-1Г рег. № 58301-14 УСВ-3 рег. № 51644-12
		ТН	A	НАМИ-110 УХЛ1	0,2	(110000/√3)/(100/√3)	24218-03		
		ТН	B	НАМИ-110 УХЛ1	0,2	(110000/√3)/(100/√3)	24218-03		
		ТН	C	НАМИ-110 УХЛ1	0,2	(110000/√3)/(100/√3)	24218-03		
		ТТ	A	ТГФМ-110	0,2S	75/1	52261-12		
		ТТ	B	ТГФМ-110	0,2S	75/1	52261-12		
		ТТ	C	ТГФМ-110	0,2S	75/1	52261-12		
2	ТП Локомотивная, Т2-110	Счетчик	A1802RALXQ-P4GB-DW-4		0,2S/0,5	1	31857-11		
		ТН	A	НАМИ-110 УХЛ1	0,2	(110000/√3)/(100/√3)	24218-03		
		ТН	B	НАМИ-110 УХЛ1	0,2	(110000/√3)/(100/√3)	24218-03		
		ТН	C	НАМИ-110 УХЛ1	0,2	(110000/√3)/(100/√3)	24218-03		
		ТТ	A	ТГФМ-110	0,2S	75/1	52261-12		
		ТТ	B	ТГФМ-110	0,2S	75/1	52261-12		
		ТТ	C	ТГФМ-110	0,2S	75/1	52261-12		

Продолжение таблицы 3

1	2	3		4	5	6	7	8	9
3	ТП Вокзальная, Вв1-6	Счетчик		EA05RL-P1B-4	0,5S/1,0	1	16666-97	ЭКОМ-3000 рег. № 17049-14 RTU-327 рег. № 41907-09	ССВ-1Г рег. № 58301-14 УСВ-3 рег. № 51644-12
		ТН	A	НАМИ-10-95УХЛ2	0,5	6000/100	20186-05		
		ТН	B						
		ТН	C						
		ТТ	A	ТПОЛ-10	0,5	1500/5	1261-59		
		ТТ	B	ТПОЛ-10	0,5	1500/5	1261-59		
		ТТ	C	ТПОЛ-10	0,5	1500/5	1261-59		
4	ТП Вокзальная, Вв2-6	Счетчик		EA05RL-P1B-4	0,5S/1,0	1	16666-97		
		ТН	A	НАМИ-10-95УХЛ2	0,5	6000/100	20186-05		
		ТН	B						
		ТН	C						
		ТТ	A	ТПОЛ-10	0,5	1500/5	1261-59		
		ТТ	B	ТПОЛ-10	0,5	1500/5	1261-59		
		ТТ	C	ТПОЛ-10	0,5	1500/5	1261-59		
5	ТП Вокзальная, Ф-5770	Счетчик		EA02RL-P1B-3	0,2S/0,5	1	16666-97		
		ТН	A	НАМИ-10-95УХЛ2	0,5	6000/100	20186-05		
		ТН	B						
		ТН	C						
		ТТ	A	ТПЛ-10-М	0,5	300/5	22192-03		
		ТТ	B	-					
		ТТ	C	ТПЛ-10-М	0,5	300/5	22192-03		
6	ТП Вокзальная, Ф-6061	Счетчик		EA02RL-P1B-3	0,2S/0,5	1	16666-97		
		ТН	A	НАМИ-10-95УХЛ2	0,5	6000/100	20186-05		
		ТН	B						
		ТН	C						
		ТТ	A	ТПФМ-10	0,5	200/5	814-53		
		ТТ	B	-					
		ТТ	C	ТПФМ-10	0,5	200/5	814-53		

Продолжение таблицы 3

1	2	3	4		5	6	7	8	9
7	ТП Вокзальная, Ф-6064	Счетчик	EA02RL-P1B-3		0,2S/0,5	1	16666-97	ЭКОМ-3000 рег. № 17049-14 RTU-327 рег. № 41907-09	ССВ-1Г рег. № 58301-14 УСВ-3 рег. № 51644-12
		ТН	A	НАМИ-10-95УХЛ2	0,5	6000/100	20186-05		
		ТН	B						
		ТН	C						
		ТТ	A	ТПЛ-10к	0,5	300/5	2367-68		
		ТТ	B	-					
		ТТ	C	ТПЛ-10к	0,5	300/5	2367-68		
8	ТП Вокзальная, Ф-6065	Счетчик	EA02RL-P1B-3		0,2S/0,5	1	16666-97		
		ТН	A	НАМИ-10-95УХЛ2	0,5	6000/100	20186-05		
		ТН	B						
		ТН	C						
		ТТ	A	ТПФМ-10	0,5	300/5	814-53		
		ТТ	B	-					
		ТТ	C	ТПФМ-10	0,5	300/5	814-53		
9	ТП Вокзальная, Ф-6067	Счетчик	EA02RL-P1B-3		0,2S/0,5	1	16666-97		
		ТН	A	НАМИ-10-95УХЛ2	0,5	6000/100	20186-05		
		ТН	B						
		ТН	C						
		ТТ	A	ТЛО-10	0,2S	300/5	25433-03		
		ТТ	B	-					
		ТТ	C	ТЛО-10	0,2S	300/5	25433-03		
10	ТП Вокзальная, Ф-6071 ТП-5	Счетчик	EA05RAL-P1B-3		0,5S/1,0	1	16666-97		
		ТН	A	НАМИ-10-95УХЛ2	0,5	6000/100	20186-05		
		ТН	B						
		ТН	C						
		ТТ	A	ТПОЛ-10	0,5	600/5	1261-59		
		ТТ	B	-					
		ТТ	C	ТПОЛ-10	0,5	600/5	1261-59		

Продолжение таблицы 3

1	2	3	4		5	6	7	8	9
11	ТП Вокзальная, Ф-6074	Счетчик	EA02RL-P1B-3		0,2S/0,5	1	16666-97	ЭКОМ-3000 рег. № 17049-14 RTU-327 рег. № 41907-09	ССВ-1Г рег. № 58301-14 УСВ-3 рег. № 51644-12
		ТН	A	НАМИ-10-95УХЛ2	0,5	6000/100	20186-05		
		ТН	B						
		ТН	C						
		ТТ	A	ТПЛ-10	0,5	200/5	1276-59		
		ТТ	B	-					
		ТТ	C	ТЛО-10	0,2S	200/5	25433-03		
12	ТП Вокзальная, Ф-6077	Счетчик	EA02RL-P1B-3		0,2S/0,5	1	16666-97		
		ТН	A	НАМИ-10-95УХЛ2	0,5	6000/100	20186-05		
		ТН	B						
		ТН	C						
		ТТ	A	ТПОФ	0,5	600/5	518-50		
		ТТ	B	-					
		ТТ	C	ТПОФ	0,5	600/5	518-50		
13	ТП Вокзальная, Ф-6079 (2Фпр)	Счетчик	EA05RL-P1B-4		0,5S/1,0	1	16666-97		
		ТН	A	НАМИ-10-95УХЛ2	0,5	6000/100	20186-05		
		ТН	B						
		ТН	C						
		ТТ	A	ТПЛ-10	0,5	400/5	1276-59		
		ТТ	B	-					
		ТТ	C	ТПЛ-10	0,5	400/5	1276-59		
14	ТП Вокзальная, Ф-6391 (1Фпр)	Счетчик	EA05RL-P1B-4		0,5S/1,0	1	16666-97		
		ТН	A	НАМИ-10-95УХЛ2	0,5	6000/100	20186-05		
		ТН	B						
		ТН	C						
		ТТ	A	ТПОФ-10	0,5	600/5	518-50		
		ТТ	B	-					
		ТТ	C	ТПОФ-10	0,5	600/5	518-50		

Продолжение таблицы 3

1	2	3	4		5	6	7	8	9
15	ТП Вокзальная, Ф-6590 (РП-590)	Счетчик	EA02RL-P1B-3		0,2S/0,5	1	16666-97	ЭКОМ-3000 рег. № 17049-14 RTU-327 рег. № 41907-09	ССВ-1Г рег. № 58301-14 УСВ-3 рег. № 51644-12
		ТН	А	НАМИ-10-95УХЛ2	0,5	6000/100	20186-05		
		ТН	В						
		ТН	С						
		ТТ	А	ТОЛ 10	0,5	600/5	7069-79		
		ТТ	В	-					
		ТТ	С	ТОЛ 10	0,5	600/5	7069-79		
16	ТП Вокзальная, Вв1-10	Счетчик	EA05RL-B-3		0,5S/1,0	1	16666-97		
		ТН	А	НТМИ-10-66У3	0,5	10000/100	831-69		
		ТН	В						
		ТН	С						
		ТТ	А	ТОЛ 10	0,5	600/5	7069-79		
		ТТ	В	ТОЛ 10	0,5	600/5	7069-79		
		ТТ	С	ТОЛ 10	0,5	600/5	7069-79		
17	ТП Вокзальная, Вв2-10	Счетчик	EA05RL-B-3		0,5S/1,0	1	16666-97		
		ТН	А	НТМИ-10-66У3	0,5	10000/100	831-69		
		ТН	В						
		ТН	С						
		ТТ	А	ТЛМ-10	0,5	1000/5	2473-69		
		ТТ	В	ТЛМ-10	0,5	1000/5	2473-69		
		ТТ	С	ТЛМ-10	0,5	1000/5	2473-69		
18	ТП Вокзальная, Ф-1003	Счетчик	EA02RL-P1B-3		0,2S/0,5	1	16666-97		
		ТН	А	НТМИ-10-66У3	0,5	10000/100	831-69		
		ТН	В						
		ТН	С						
		ТТ	А	ТПЛ-СВЭЛ-10	0,5S	200/5	44701-10		
		ТТ	В	-					
		ТТ	С	ТПЛ-СВЭЛ-10	0,5S	200/5	44701-10		

Продолжение таблицы 3

1	2	3	4		5	6	7	8	9
19	ТП Вокзальная, Ф-1004	Счетчик	EA05RL-B-3		0,5S/1,0	1	16666-97	ЭКОМ-3000 рег. № 17049-14 RTU-327 рег. № 41907-09	ССВ-1Г рег. № 58301-14 УСВ-3 рег. № 51644-12
		ТН	A	НТМИ-10-66У3	0,5	10000/100	831-69		
		ТН	B						
		ТН	C						
		ТТ	A	ТПЛ-СВЭЛ-10	0,5S	200/5	44701-10		
		ТТ	B	-					
		ТТ	C	ТПЛ-СВЭЛ-10	0,5S	200/5	44701-10		
20	ТП Вокзальная, Ф-1008	Счетчик	EA05RL-B-3		0,5S/1,0	1	16666-97		
		ТН	A	НТМИ-10-66У3	0,5	10000/100	831-69		
		ТН	B						
		ТН	C						
		ТТ	A	ТЛМ-10	0,5	200/5	2473-69		
		ТТ	B	-					
		ТТ	C	ТЛМ-10	0,5	200/5	2473-69		
21	ТП Вокзальная, Ф-1013 (КТП-25)	Счетчик	EA05RL-P1B-3		0,5S/1,0	1	16666-97		
		ТН	A	НТМИ-10-66У3	0,5	10000/100	831-69		
		ТН	B						
		ТН	C						
		ТТ	A	ТПЛ-10	0,5	50/5	1276-59		
		ТТ	B	-					
		ТТ	C	ТПЛ-10	0,5	50/5	1276-59		
22	ТП Вокзальная, Ф-1016 метро	Счетчик	EA05RL-P1B-4		0,5S/1,0	1	16666-97		
		ТН	A	НТМИ-10-66У3	0,5	10000/100	831-69		
		ТН	B						
		ТН	C						
		ТТ	A	ТПЛ-10	0,5	50/5	1276-59		
		ТТ	B	-					
		ТТ	C	ТПЛ-10	0,5	50/5	1276-59		

Продолжение таблицы 3

1	2	3	4		5	6	7	8	9
23	ТП Вокзальная, Ф-1017	Счетчик	EA02RAL-P1B-3		0,2S/0,5	1	16666-97	ЭКОМ-3000 рег. № 17049-14 RTU-327 рег. № 41907-09	ССВ-1Г рег. № 58301-14 УСВ-3 рег. № 51644-12
		ТН	A	НТМИ-10-66У3	0,5	10000/100	831-69		
		ТН	B						
		ТН	C						
		ТТ	A	ТПЛ-10-М	0,5	100/5	22192-07		
		ТТ	B	-					
		ТТ	C	ТПЛ-10-М	0,5	100/5	22192-07		
24	ТП Вокзальная, Ф-1019	Счетчик	EA02RAL-P1B-3		0,2S/0,5	1	16666-97		
		ТН	A	НТМИ-10-66У3	0,5	10000/100	831-69		
		ТН	B						
		ТН	C						
		ТТ	A	ТПЛ-10	0,5	75/5	1276-59		
		ТТ	B	-					
		ТТ	C	ТПЛ-10	0,5	75/5	1276-59		
25	ТП Вокзальная, Ф-1021	Счетчик	EA05RL-B-3		0,5S/1,0	1	16666-97		
		ТН	A	НТМИ-10-66У3	0,5	10000/100	831-69		
		ТН	B						
		ТН	C						
		ТТ	A	ТЛК-10-5	0,5S	50/5	9143-06		
		ТТ	B	-					
		ТТ	C	ТЛК-10-5	0,5S	50/5	9143-06		
26	ТП Вокзальная, Ф-1022 (ЦУМ)	Счетчик	EA05RL-P1B-4		0,5S/1,0	1	16666-97		
		ТН	A	НТМИ-10-66У3	0,5	10000/100	831-69		
		ТН	B						
		ТН	C						
		ТТ	A	ТПЛ-10с	0,5	50/5	29390-05		
		ТТ	B	-					
		ТТ	C	ТПЛ-10с	0,5	50/5	29390-05		

Продолжение таблицы 3

1	2	3	4		5	6	7	8	9
27	ТП Вокзальная, Ф-1023 (ЦУМ)	Счетчик	EA05RL-P1B-4		0,5S/1,0	1	16666-97	ЭКОМ-3000 рег. № 17049-14 RTU-327 рег. № 41907-09	ССВ-1Г рег. № 58301-14 УСВ-3 рег. № 51644-12
		ТН	А	НТМИ-10-66У3	0,5	10000/100	831-69		
		ТН	В						
		ТН	С						
		ТТ	А	ТПЛ-10с	0,5	50/5	29390-05		
		ТТ	В	-					
		ТТ	С	ТПЛ-10с	0,5	50/5	29390-05		
28	ТП Вокзальная, Ф-1025 метро	Счетчик	EA05RL-P1B-4		0,5S/1,0	1	16666-97		
		ТН	А	НТМИ-10-66У3	0,5	10000/100	831-69		
		ТН	В						
		ТН	С						
		ТТ	А	ТПЛ-10	0,5	50/5	1276-59		
		ТТ	В	-					
		ТТ	С	ТПЛ-10	0,5	50/5	1276-59		
29	ТП Вокзальная, Ф-1027 метро	Счетчик	EA05RL-P1B-4		0,5S/1,0	1	16666-97		
		ТН	А	НТМИ-10-66У3	0,5	10000/100	831-69		
		ТН	В						
		ТН	С						
		ТТ	А	ТПЛ-10с	0,5	50/5	29390-05		
		ТТ	В	-					
		ТТ	С	ТПЛК-10	0,5	50/5	47958-11		
30	ТП Вокзальная, Ф-1028 метро	Счетчик	EA05RL-P1B-4		0,5S/1,0	1	16666-97		
		ТН	А	НТМИ-10-66У3	0,5	10000/100	831-69		
		ТН	В						
		ТН	С						
		ТТ	А	ТПЛ-10-М-1	0,5S	50/5	47958-16		
		ТТ	В	-					
		ТТ	С	ТПЛ-10-М-1	0,5S	50/5	47958-16		

Продолжение таблицы 3

1	2	3	4		5	6	7	8	9
31	ТП Вокзальная, Ф-1031	Счетчик	EA05RL-P1B-4		0,5S/1,0	1	16666-97	ЭКОМ-3000 рег. № 17049-14 RTU-327 рег. № 41907-09	ССВ-1Г рег. № 58301-14 УСВ-3 рег. № 51644-12
		ТН	А	НТМИ-10-66У3	0,5	10000/100	831-69		
		ТН	В						
		ТН	С						
		ТТ	А	ТПЛ-10-М У2	0,5	300/5	22192-03		
		ТТ	В	-					
		ТТ	С	ТПЛ-10-М У2	0,5	300/5	22192-03		
32	ТП Вокзальная, ПМ1-110	Счетчик	A1802RALQ-P4GB-DW-4		0,2S/0,5	1	31857-06		
		ТН	А	НАМИ-110 УХЛ1	0,2	(110000/√3)/(100/√3)	24218-08		
		ТН	В	НАМИ-110 УХЛ1	0,2	(110000/√3)/(100/√3)	24218-08		
		ТН	С	НАМИ-110 УХЛ1	0,2	(110000/√3)/(100/√3)	24218-08		
		ТТ	А	ТГФМ-110 II*	0,2S	300/1	36672-08		
		ТТ	В	ТГФМ-110 II*	0,2S	300/1	36672-08		
		ТТ	С	ТГФМ-110 II*	0,2S	300/1	36672-08		
33	ТП Вокзальная, ПМ2-110	Счетчик	A1802RALQ-P4GB-DW-4		0,2S/0,5	1	31857-06		
		ТН	А	НАМИ-110 УХЛ1	0,2	(110000/√3)/(100/√3)	24218-08		
		ТН	В	НАМИ-110 УХЛ1	0,2	(110000/√3)/(100/√3)	24218-08		
		ТН	С	НАМИ-110 УХЛ1	0,2	(110000/√3)/(100/√3)	24218-08		
		ТТ	А	ТГФМ-110 II*	0,2S	300/1	36672-08		
		ТТ	В	ТГФМ-110 II*	0,2S	300/1	36672-08		
		ТТ	С	ТГФМ-110 II*	0,2S	300/1	36672-08		
34	ТП Ранжирная, Ф-10 6кВ Гаражи	Счетчик	A1805RAL-P4GB-DW-3		0,5S/1,0	1	31857-11		
		ТН	А	ЗНОЛ-ЭК-6 У2	0,5	(6000/√3)/(100/√3)	68841-17		
		ТН	В	ЗНОЛ-ЭК-6 У2	0,5	(6000/√3)/(100/√3)	68841-17		
		ТН	С	ЗНОЛ-ЭК-6 У2	0,5	(6000/√3)/(100/√3)	68841-17		
		ТТ	А	ТЛО-10	0,5S	100/5	25433-11		
		ТТ	В	-					
		ТТ	С	ТЛО-10	0,5S	100/5	25433-11		

Продолжение таблицы 3

1	2	3	4		5	6	7	8	9
35	ТП Ранжирная, Ф-12 6кВ Станкозенит	Счетчик	A1805RAL-P4GB-DW-3		0,5S/1,0	1	31857-11	ЭКОМ-3000 рег. № 17049-14 RTU-327 рег. № 41907-09	ССВ-1Г рег. № 58301-14 УСВ-3 рег. № 51644-12
		ТН	A	ЗНОЛ-ЭК-6 У2	0,5	(6000/√3)/(100/√3)	68841-17		
		ТН	B	ЗНОЛ-ЭК-6 У2	0,5	(6000/√3)/(100/√3)	68841-17		
		ТН	C	ЗНОЛ-ЭК-6 У2	0,5	(6000/√3)/(100/√3)	68841-17		
		ТТ	A	ТЛО-10	0,5S	150/5	25433-11		
		ТТ	B	-					
		ТТ	C	ТЛО-10	0,5S	150/5	25433-11		
36	ТП Ранжирная, Ф-18 6кВ ТП-14	Счетчик	A1805RAL-P4GB-DW-3		0,5S/1,0	1	31857-11		
		ТН	A	ЗНОЛ-ЭК-6 У2	0,5	(6000/√3)/(100/√3)	68841-17		
		ТН	B	ЗНОЛ-ЭК-6 У2	0,5	(6000/√3)/(100/√3)	68841-17		
		ТН	C	ЗНОЛ-ЭК-6 У2	0,5	(6000/√3)/(100/√3)	68841-17		
		ТТ	A	ТЛО-10	0,5S	150/5	25433-11		
		ТТ	B	-					
		ТТ	C	ТЛО-10	0,5S	150/5	25433-11		
37	ТП Ранжирная, Ввод Т-1 35 кВ	Счетчик	A1805RAL-P4GB-DW-4		0,5S/1,0	1	31857-11		
		ТН	A	ЗНОЛ-ЭК-35 УХЛ1	0,5	(35000/√3)/(100/√3)	68841-17		
		ТН	B	ЗНОЛ-ЭК-35 УХЛ1	0,5	(35000/√3)/(100/√3)	68841-17		
		ТН	C	ЗНОЛ-ЭК-35 УХЛ1	0,5	(35000/√3)/(100/√3)	68841-17		
		ТТ	A	ТЛ-ЭК-35-УХЛ-1	0,5S	100/5	62786-15		
		ТТ	B	ТЛ-ЭК-35-УХЛ-1	0,5S	100/5	62786-15		
		ТТ	C	ТЛ-ЭК-35-УХЛ-1	0,5S	100/5	62786-15		
38	ТП Ранжирная, Ввод Т-2 35 кВ	Счетчик	A1805RAL-P4GB-DW-4		0,5S/1,0	1	31857-11		
		ТН	A	ЗНОЛ-ЭК-35 УХЛ1	0,5	(35000/√3)/(100/√3)	68841-17		
		ТН	B	ЗНОЛ-ЭК-35 УХЛ1	0,5	(35000/√3)/(100/√3)	68841-17		
		ТН	C	ЗНОЛ-ЭК-35 УХЛ1	0,5	(35000/√3)/(100/√3)	68841-17		
		ТТ	A	ТЛ-ЭК-35-УХЛ-1	0,5S	100/5	62786-15		
		ТТ	B	ТЛ-ЭК-35-УХЛ-1	0,5S	100/5	62786-15		
		ТТ	C	ТЛ-ЭК-35-УХЛ-1	0,5S	100/5	62786-15		

Продолжение таблицы 3

1	2	3	4		5	6	7	8	9
39	ТП 3704 км, Ф1-10	Счетчик	EA02RAL-P1B-3		0,2S/0,5	1	16666-97	ЭКОМ-3000 рег. № 17049-14 RTU-327 рег. № 41907-09	ССВ-1Г рег. № 58301-14 УСВ-3 рег. № 51644-12
		ТН	A	НАМИ-10	0,2	10000/100	11094-87		
		ТН	B						
		ТН	C						
		ТТ	A	ТПЛ-10	0,5	75/5	1276-59		
		ТТ	B	-					
		ТТ	C	ТПЛ-10	0,5	75/5	1276-59		
40	ТП 3704 км, Ф2-10	Счетчик	EA02RAL-P1B-3		0,2S/0,5	1	16666-97		
		ТН	A	НАМИ-10	0,2	10000/100	11094-87		
		ТН	B						
		ТН	C						
		ТТ	A	ТПЛ-10	0,5	200/5	1276-59		
		ТТ	B	-					
		ТТ	C	ТПЛ-10	0,5	200/5	1276-59		
41	ТП 3704 км, Ф3-10	Счетчик	EA05RAL-P1B-3		0,5S/1,0	1	16666-97		
		ТН	A	НАМИ-10	0,2	10000/100	11094-87		
		ТН	B						
		ТН	C						
		ТТ	A	ТЛО-10	0,2S	150/5	25433-03		
		ТТ	B	-					
		ТТ	C	ТЛО-10	0,2S	150/5	25433-03		
42	ТП 3704 км, Ф4-10	Счетчик	EA02RL-P1B-3		0,2S/0,5	1	16666-97		
		ТН	A	НАМИ-10	0,2	10000/100	11094-87		
		ТН	B						
		ТН	C						
		ТТ	A	ТЛО-10	0,2S	100/5	25433-03		
		ТТ	B	-					
		ТТ	C	ТЛО-10	0,2S	100/5	25433-03		

Продолжение таблицы 3

1	2	3	4		5	6	7	8	9
43	ТП 3704 км, Ф5-10	Счетчик	EA05RAL-P1B-3		0,5S/1,0	1	16666-97	ЭКОМ-3000 рег. № 17049-14 RTU-327 рег. № 41907-09	ССВ-1Г рег. № 58301-14 УСВ-3 рег. № 51644-12
		ТН	A	НАМИ-10	0,2	10000/100	11094-87		
		ТН	B						
		ТН	C						
		ТТ	A	ТПЛ-10	0,5	300/5	1276-59		
		ТТ	B	-					
		ТТ	C	ТПЛ-10	0,5	300/5	1276-59		
44	ТП 3704 км, Т1-110	Счетчик	A1802RALXQ-P4GB-DW-4		0,2S/0,5	1	31857-11		
		ТН	A	НАМИ-110 УХЛ1	0,2	(110000/√3)/(100/√3)	24218-13		
		ТН	B	НАМИ-110 УХЛ1	0,2	(110000/√3)/(100/√3)	24218-13		
		ТН	C	НАМИ-110 УХЛ1	0,2	(110000/√3)/(100/√3)	24218-13		
		ТТ	A	ТГФМ-110	0,2S	75/1	52261-12		
		ТТ	B	ТГФМ-110	0,2S	75/1	52261-12		
		ТТ	C	ТГФМ-110	0,2S	75/1	52261-12		
45	ТП 3704 км, Т2-110	Счетчик	A1802RALXQ-P4GB-DW-4		0,2S/0,5	1	31857-11		
		ТН	A	НАМИ-110 УХЛ1	0,2	(110000/√3)/(100/√3)	24218-13		
		ТН	B	НАМИ-110 УХЛ1	0,2	(110000/√3)/(100/√3)	24218-13		
		ТН	C	НАМИ-110 УХЛ1	0,2	(110000/√3)/(100/√3)	24218-13		
		ТТ	A	ТГФМ-110	0,2S	75/1	52261-12		
		ТТ	B	ТГФМ-110	0,2S	75/1	52261-12		
		ТТ	C	ТГФМ-110	0,2S	75/1	52261-12		
46	ТП Абагуровский, Ф3-10	Счетчик	EA05RAL-P1B-3		0,5S/1,0	1	16666-97		
		ТН	A	ЗНОЛ.06-10У3	0,5	(10000/√3)/(100/√3)	3344-04		
		ТН	B	ЗНОЛ.06-10У3	0,5	(10000/√3)/(100/√3)	3344-04		
		ТН	C	ЗНОЛ.06-10У3	0,5	(10000/√3)/(100/√3)	3344-04		
		ТТ	A	ТПЛУ-10	0,5	50/5	1276-59		
		ТТ	B	-					
		ТТ	C	ТПЛУ-10	0,5	50/5	1276-59		

Продолжение таблицы 3

1	2	3	4		5	6	7	8	9
47	ТП Абагуровский, Ф5-10	Счетчик	EA05RL-B-3		0,5S/1,0	1	16666-97	ЭКОМ-3000 рег. № 17049-14 RTU-327 рег. № 41907-09	ССВ-1Г рег. № 58301-14 УСВ-3 рег. № 51644-12
		ТН	А	ЗНОЛ.06-10У3	0,5	(10000/√3)/(100/√3)	3344-04		
		ТН	В	ЗНОЛ.06-10У3	0,5	(10000/√3)/(100/√3)	3344-04		
		ТН	С	ЗНОЛ.06-10У3	0,5	(10000/√3)/(100/√3)	3344-04		
		ТТ	А	ТПЛ-10	0,5	50/5	1276-59		
		ТТ	В	-					
		ТТ	С	ТПЛ-10	0,5	50/5	1276-59		
48	ТП Абагуровский, Вв1-35	Счетчик	A1802RALXQ-P4GB-DW-4		0,2S/0,5	1	31857-06		
		ТН	А	НАМИ-35 УХЛ1	0,2	35000/100	19813-09		
		ТН	В						
		ТН	С						
		ТТ	А	ТОЛ-НТ3-35-IV-11	0,2S	300/1	62259-15		
		ТТ	В	ТОЛ-НТ3-35-IV-11	0,2S	300/1	62259-15		
		ТТ	С	ТОЛ-НТ3-35-IV-11	0,2S	300/1	62259-15		
49	ТП Абагуровский, Вв2-35	Счетчик	A1802RALXQ-P4GB-DW-4		0,2S/0,5	1	31857-06		
		ТН	А	НАМИ-35 УХЛ1	0,2	35000/100	19813-09		
		ТН	В						
		ТН	С						
		ТТ	А	ТОЛ-НТ3-35-IV-11	0,2S	300/1	62259-15		
		ТТ	В	ТОЛ-НТ3-35-IV-11	0,2S	300/1	62259-15		
		ТТ	С	ТОЛ-НТ3-35-IV-11	0,2S	300/1	62259-15		
50	ТП Алгаин, Ф1-10	Счетчик	EA05RL-P1B-3		0,5S/1,0	1	16666-97		
		ТН	А	НАМИ-10 У2	0,2	10000/100	11094-87		
		ТН	В						
		ТН	С						
		ТТ	А	ТПЛ-10	0,5	100/5	1276-59		
		ТТ	В	-					
		ТТ	С	ТПЛ-10	0,5	100/5	1276-59		

Продолжение таблицы 3

1	2	3	4		5	6	7	8	9
51	ТП Алгаин, Ф4-10	Счетчик	EA05RL-P1B-3		0,5S/1,0	1	16666-97	ЭКОМ-3000 рег. № 17049-14 RTU-327 рег. № 41907-09	ССВ-1Г рег. № 58301-14 УСВ-3 рег. № 51644-12
		ТН	A	НАМИ-10 У2	0,2	10000/100	11094-87		
		ТН	B						
		ТН	C						
		ТТ	A	ТПЛ-10	0,5	100/5	1276-59		
		ТТ	B	-					
		ТТ	C	ТПЛ-10	0,5	100/5	1276-59		
52	ТП Алгаин, Ф6-10	Счетчик	EA05RL-P1B-3		0,5S/1,0	1	16666-97		
		ТН	A	НАМИ-10 У2	0,2	10000/100	11094-87		
		ТН	B						
		ТН	C						
		ТТ	A	ТПЛМ-10	0,5	100/5	2363-68		
		ТТ	B	-					
		ТТ	C	ТПЛМ-10	0,5	100/5	2363-68		
53	ТП Алгаин, Т1-110	Счетчик	A1802RALQ-P4GB-DW-4		0,2S/0,5	1	31857-11		
		ТН	A	НАМИ-110 УХЛ1	0,2	(110000/√3)/(100/√3)	24218-13		
		ТН	B	НАМИ-110 УХЛ1	0,2	(110000/√3)/(100/√3)	24218-13		
		ТН	C	НАМИ-110 УХЛ1	0,2	(110000/√3)/(100/√3)	24218-13		
		ТТ	A	ТГФМ-110	0,2S	75/1	52261-12		
		ТТ	B	ТГФМ-110	0,2S	75/1	52261-12		
		ТТ	C	ТГФМ-110	0,2S	75/1	52261-12		
54	ТП Алгаин, Т2-110	Счетчик	A1802RALQ-P4GB-DW-4		0,2S/0,5	1	31857-11		
		ТН	A	НАМИ-110 УХЛ1	0,2	(110000/√3)/(100/√3)	24218-13		
		ТН	B	НАМИ-110 УХЛ1	0,2	(110000/√3)/(100/√3)	24218-13		
		ТН	C	НАМИ-110 УХЛ1	0,2	(110000/√3)/(100/√3)	24218-13		
		ТТ	A	ТГФМ-110 II УХЛ1	0,2S	75/1	52261-12		
		ТТ	B	ТГФМ-110 II УХЛ1	0,2S	75/1	52261-12		
		ТТ	C	ТГФМ-110 II УХЛ1	0,2S	75/1	52261-12		

Продолжение таблицы 3

1	2	3	4		5	6	7	8	9
55	ТП Алонский, ТСН1-0.22	Счетчик	EA05RL-B-3		0,5S/1,0	1	16666-97	ЭКОМ-3000 рег. № 17049-14 RTU-327 рег. № 41907-09	ССВ-1Г рег. № 58301-14 УСВ-3 рег. № 51644-12
		ТН	A	-					
		ТН	B	-					
		ТН	C	-					
		ТТ	A	ТШП-0,66 У3	0,5	400/5	15173-06		
		ТТ	B	ТШП-0,66 У3	0,5	400/5	15173-06		
		ТТ	C	ТШП-0,66 У3	0,5	400/5	15173-06		
56	ТП Алонский, Вв1-110	Счетчик	A1802RALQ-P4GB-DW-4		0,2S/0,5	1	31857-11		
		ТН	A	НАМИ-110 УХЛ1	0,2	(110000/√3)/(100/√3)	24218-08		
		ТН	B	НАМИ-110 УХЛ1	0,2	(110000/√3)/(100/√3)	24218-08		
		ТН	C	НАМИ-110 УХЛ1	0,2	(110000/√3)/(100/√3)	24218-08		
		ТТ	A	ТГФМ-110 II*	0,2S	50/1	36672-08		
		ТТ	B	ТГФМ-110 II*	0,2S	50/1	36672-08		
		ТТ	C	ТГФМ-110 II*	0,2S	50/1	36672-08		
57	ТП Алтайская, Ф1-10	Счетчик	EA05RL-B-3		0,5S/1,0	1	16666-97		
		ТН	A	НАМИТ-10-2 УХЛ2	0,5	10000/100	18178-99		
		ТН	B						
		ТН	C						
		ТТ	A	ТЛО-10	0,2S	200/5	25433-03		
		ТТ	B	-					
		ТТ	C	ТЛО-10	0,2S	200/5	25433-03		
58	ТП Алтайская, Ф2-10	Счетчик	EA05RL-B-3		0,5S/1,0	1	16666-97		
		ТН	A	НАМИТ-10-2 УХЛ2	0,5	10000/100	18178-99		
		ТН	B						
		ТН	C						
		ТТ	A	ТПЛ-10-М-1	0,5S	300/5	47958-16		
		ТТ	B	-					
		ТТ	C	ТПЛ-10-М-1	0,5S	300/5	47958-16		

Продолжение таблицы 3

1	2	3	4		5	6	7	8	9
59	ТП Алтайская, Ф3-10	Счетчик	EA05RL-B-3		0,5S/1,0	1	16666-97	ЭКОМ-3000 рег. № 17049-14 RTU-327 рег. № 41907-09	ССВ-1Г рег. № 58301-14 УСВ-3 рег. № 51644-12
		ТН	A	НАМИТ-10-2 УХЛ2	0,5	10000/100	18178-99		
		ТН	B						
		ТН	C						
		ТТ	A	ТПЛ-10	0,5	100/5	1276-59		
		ТТ	B	-					
		ТТ	C	ТПЛ-10	0,5	100/5	1276-59		
60	ТП Алтайская, Ф4-10	Счетчик	EA05RL-B-3		0,5S/1,0	1	16666-97		
		ТН	A	НАМИТ-10-2 УХЛ2	0,5	10000/100	18178-99		
		ТН	B						
		ТН	C						
		ТТ	A	ТЛП-10 У3	0,2S	100/5	30709-05		
		ТТ	B	-					
		ТТ	C	ТЛП-10 У3	0,2S	100/5	30709-05		
61	ТП Алтайская, Ф5-10	Счетчик	EA05RL-B-3		0,5S/1,0	1	16666-97		
		ТН	A	НАМИТ-10-2 УХЛ2	0,5	10000/100	18178-99		
		ТН	B						
		ТН	C						
		ТТ	A	ТПЛ-10-М-1 У2	0,5S	300/5	47958-16		
		ТТ	B	-					
		ТТ	C	ТПЛ-10-М-1 У2	0,5S	300/5	47958-16		
62	ТП Алтайская, Ф6-10	Счетчик	EA05RL-B-3		0,5S/1,0	1	16666-97		
		ТН	A	НАМИТ-10-2 УХЛ2	0,5	10000/100	18178-99		
		ТН	B						
		ТН	C						
		ТТ	A	ТПЛ-10-М-1 У2	0,5S	150/5	47958-16		
		ТТ	B	-					
		ТТ	C	ТПЛ-10-М-1 У2	0,5S	150/5	47958-16		

Продолжение таблицы 3

1	2	3	4		5	6	7	8	9
63	ТП Алтайская, Ф7-10	Счетчик	EA05RL-B-3		0,5S/1,0	1	16666-97	ЭКОМ-3000 рег. № 17049-14 RTU-327 рег. № 41907-09	ССВ-1Г рег. № 58301-14 УСВ-3 рег. № 51644-12
		ТН	А	НАМИТ-10-2 УХЛ2	0,5	10000/100	18178-99		
		ТН	В						
		ТН	С						
		ТТ	А	ТПЛ-10-М-1	0,5S	400/5	47958-16		
		ТТ	В	-					
		ТТ	С	ТПЛ-10-М-1	0,5S	400/5	47958-16		
64	ТП Алтайская, Ф8-10	Счетчик	EA05RL-B-3		0,5S/1,0	1	16666-97		
		ТН	А	НАМИТ-10-2 УХЛ2	0,5	10000/100	18178-99		
		ТН	В						
		ТН	С						
		ТТ	А	ТЛО-10	0,5	300/5	25433-06		
		ТТ	В	-					
		ТТ	С	ТЛО-10	0,5	300/5	25433-06		
65	ТП Алтайская, ЦРП-402 Ф1-10 яч.11	Счетчик	СЭТ-4ТМ.03.01		0,5S/1,0	1	27524-04		
		ТН	А	НАМИТ-10-2 УХЛ2	0,5	10000/100	18178-99		
		ТН	В						
		ТН	С						
		ТТ	А	ТПЛ-10-М	0,5	200/5	22192-07		
		ТТ	В	-					
		ТТ	С	ТПЛ-10-М	0,5	200/5	22192-07		
66	ТП Алтайская, ЦРП-402 Ф2-10 яч.15	Счетчик	СЭТ-4ТМ.03.01		0,5S/1,0	1	27524-04		
		ТН	А	НАМИТ-10-2 УХЛ2	0,5	10000/100	18178-99		
		ТН	В						
		ТН	С						
		ТТ	А	ТЛК-10-4 У3	0,5	600/5	9143-06		
		ТТ	В	-					
		ТТ	С	ТЛК-10-4 У3	0,5	600/5	9143-06		

Продолжение таблицы 3

1	2	3	4		5	6	7	8	9
67	ТП Алтайская, ЦРП-402 Ф8-10 яч.16	Счетчик	СЭТ-4ТМ.03.01		0,5S/1,0	1	27524-04	ЭКОМ-3000 рег. № 17049-14 RTU-327 рег. № 41907-09	ССВ-1Г рег. № 58301-14 УСВ-3 рег. № 51644-12
		ТН	А	НАМИТ-10-2 УХЛ2	0,5	10000/100	18178-99		
		ТН	В						
		ТН	С						
		ТТ	А	ТЛК-10-4 У3	0,5	600/5	9143-06		
		ТТ	В	-					
		ТТ	С	ТЛК-10-4 У3	0,5	600/5	9143-06		
68	ТП Алтайская, Т1-110	Счетчик	A1802RALXQ-P4GB-DW-4		0,2S/0,5	1	31857-06		
		ТН	А	НАМИ-110 УХЛ1	0,2	(110000/√3)/(100/√3)	24218-08		
		ТН	В	НАМИ-110 УХЛ1	0,2	(110000/√3)/(100/√3)	24218-08		
		ТН	С	НАМИ-110 УХЛ1	0,2	(110000/√3)/(100/√3)	24218-08		
		ТТ	А	ТГФМ-110 II* УХЛ1	0,2S	200/1	36672-08		
		ТТ	В	ТГФМ-110 II* УХЛ1	0,2S	200/1	36672-08		
		ТТ	С	ТГФМ-110 II* УХЛ1	0,2S	200/1	36672-08		
69	ТП Алтайская, Т2-110	Счетчик	A1802RALXQ-P4GB-DW-4		0,2S/0,5	1	31857-06		
		ТН	А	НАМИ-110 УХЛ1	0,2	(110000/√3)/(100/√3)	24218-08		
		ТН	В	НАМИ-110 УХЛ1	0,2	(110000/√3)/(100/√3)	24218-08		
		ТН	С	НАМИ-110 УХЛ1	0,2	(110000/√3)/(100/√3)	24218-08		
		ТТ	А	ТГФМ-110 II* УХЛ1	0,2S	200/1	36672-08		
		ТТ	В	ТГФМ-110 II* УХЛ1	0,2S	200/1	36672-08		
		ТТ	С	ТГФМ-110 II* УХЛ1	0,2S	200/1	36672-08		
70	ТП Амре, Ф1-10	Счетчик	EA05RL-B-3		0,5S/1,0	1	16666-97		
		ТН	А	НАМИ-10-95УХЛ2	0,5	10000/100	20186-05		
		ТН	В						
		ТН	С						
		ТТ	А	ТЛО-10	0,2S	100/5	25433-03		
		ТТ	В	-					
		ТТ	С	ТЛО-10	0,2S	100/5	25433-06		

Продолжение таблицы 3

1	2	3	4		5	6	7	8	9
71	ТП Амре, Ф1ПЭ	Счетчик	EA05RL-B-3		0,5S/1,0	1	16666-97	ЭКОМ-3000 рег. № 17049-14 RTU-327 рег. № 41907-09	ССВ-1Г рег. № 58301-14 УСВ-3 рег. № 51644-12
		ТН	A	НАМИ-10-95УХЛ2	0,5	10000/100	20186-05		
		ТН	B						
		ТН	C						
		ТТ	A	ТПЛМ-10	0,5	100/5	2363-68		
		ТТ	B	-					
		ТТ	C	ТПЛМ-10	0,5	100/5	2363-68		
72	ТП Амре, Ф2ПЭ	Счетчик	EA05RL-B-3		0,5S/1,0	1	16666-97		
		ТН	A	НАМИ-10-95УХЛ2	0,5	10000/100	20186-05		
		ТН	B						
		ТН	C						
		ТТ	A	ТПЛ-10У3	0,5	100/5	1276-59		
		ТТ	B	-					
		ТТ	C	ТПЛ-10У3	0,5	100/5	1276-59		
73	ТП Амре, Т1-110	Счетчик	A1802RALQ-P4GB-DW-4		0,2S/0,5	1	31857-11		
		ТН	A	НАМИ-110 УХЛ1	0,2	(110000/√3)/(100/√3)	24218-13		
		ТН	B	НАМИ-110 УХЛ1	0,2	(110000/√3)/(100/√3)	24218-13		
		ТН	C	НАМИ-110 УХЛ1	0,2	(110000/√3)/(100/√3)	24218-13		
		ТТ	A	ТОГФМ-110	0,2S	100/1	53344-13		
		ТТ	B	ТОГФМ-110	0,2S	100/1	53344-13		
		ТТ	C	ТОГФМ-110	0,2S	100/1	53344-13		
74	ТП Амре, Т2-110	Счетчик	A1802RALQ-P4GB-DW-4		0,2S/0,5	1	31857-11		
		ТН	A	НАМИ-110 УХЛ1	0,2	(110000/√3)/(100/√3)	24218-13		
		ТН	B	НАМИ-110 УХЛ1	0,2	(110000/√3)/(100/√3)	24218-13		
		ТН	C	НАМИ-110 УХЛ1	0,2	(110000/√3)/(100/√3)	24218-13		
		ТТ	A	ТОГФМ-110	0,2S	100/1	53344-13		
		ТТ	B	ТОГФМ-110	0,2S	100/1	53344-13		
		ТТ	C	ТОГФМ-110	0,2S	100/1	53344-13		

Продолжение таблицы 3

1	2	3	4		5	6	7	8	9
75	ТП Антибесский, Ф3-10	Счетчик	EA02RAL-P1B-3		0,2S/0,5	1	16666-97	ЭКОМ-3000 рег. № 17049-14 RTU-327 рег. № 41907-09	ССВ-1Г рег. № 58301-14 УСВ-3 рег. № 51644-12
		ТН	A	НАМИ-10-95УХЛ2	0,5	10000/100	20186-05		
		ТН	B						
		ТН	C						
		ТТ	A	ТЛО-10	0,2S	200/5	25433-11		
		ТТ	B	-					
		ТТ	C	ТЛО-10	0,2S	200/5	25433-11		
76	ТП Антибесский, Т1-110	Счетчик	A1802RALXQ-P4GB-DW-4		0,2S/0,5	1	31857-11		
		ТН	A	НАМИ-110 УХЛ1	0,2	(110000/√3)/(100/√3)	24218-13		
		ТН	B	НАМИ-110 УХЛ1	0,2	(110000/√3)/(100/√3)	24218-13		
		ТН	C	НАМИ-110 УХЛ1	0,2	(110000/√3)/(100/√3)	24218-13		
		ТТ	A	ТГФМ-110	0,2S	75/1	52261-12		
		ТТ	B	ТГФМ-110	0,2S	75/1	52261-12		
		ТТ	C	ТГФМ-110	0,2S	75/1	52261-12		
77	ТП Антибесский, Т2-110	Счетчик	A1802RALXQ-P4GB-DW-4		0,2S/0,5	1	31857-11		
		ТН	A	НАМИ-110 УХЛ1	0,2	(110000/√3)/(100/√3)	24218-13		
		ТН	B	НАМИ-110 УХЛ1	0,2	(110000/√3)/(100/√3)	24218-13		
		ТН	C	НАМИ-110 УХЛ1	0,2	(110000/√3)/(100/√3)	24218-13		
		ТТ	A	ТГФМ-110	0,2S	75/1	52261-12		
		ТТ	B	ТГФМ-110	0,2S	75/1	52261-12		
		ТТ	C	ТГФМ-110	0,2S	75/1	52261-12		
78	ТП Артышта-II, Вв1-10	Счетчик	EA02RL-P1B-3		0,2S/0,5	1	16666-97		
		ТН	A	ЗНОЛ.06-10У3	0,5	(10000/√3)/(100/√3)	3344-04		
		ТН	B	ЗНОЛ.06-10У3	0,5	(10000/√3)/(100/√3)	3344-04		
		ТН	C	ЗНОЛ.06-10У3	0,5	(10000/√3)/(100/√3)	3344-04		
		ТТ	A	ТЛП-10-3	0,2S	1500/5	30709-11		
		ТТ	B	-					
		ТТ	C	ТЛП-10-3	0,2S	1500/5	30709-11		

Продолжение таблицы 3

1	2	3	4		5	6	7	8	9
79	ТП Артышта-II, Вв2-10	Счетчик	EA02RL-P1B-3		0,2S/0,5	1	16666-97	ЭКОМ-3000 рег. № 17049-14 RTU-327 рег. № 41907-09	ССВ-1Г рег. № 58301-14 УСВ-3 рег. № 51644-12
		ТН	A	ЗНОЛ.06-10У3	0,5	(10000/√3)/(100/√3)	3344-04		
		ТН	B	ЗНОЛ.06-10У3	0,5	(10000/√3)/(100/√3)	3344-04		
		ТН	C	ЗНОЛ.06-10У3	0,5	(10000/√3)/(100/√3)	3344-04		
		ТТ	A	ТЛП-10-3	0,2S	1500/5	30709-11		
		ТТ	B	-					
		ТТ	C	ТЛП-10-3	0,5S	1500/5	30709-11		
80	ТП Артышта-II, Ф1-10	Счетчик	EA02RAL-P1B-3		0,2S/0,5	1	16666-97		
		ТН	A	ЗНОЛ.06-10У3	0,5	(10000/√3)/(100/√3)	3344-04		
		ТН	B	ЗНОЛ.06-10У3	0,5	(10000/√3)/(100/√3)	3344-04		
		ТН	C	ЗНОЛ.06-10У3	0,5	(10000/√3)/(100/√3)	3344-04		
		ТТ	A	ТЛО-10	0,5S	200/5	25433-03		
		ТТ	B	-					
		ТТ	C	ТЛО-10	0,5S	200/5	25433-03		
81	ТП Артышта-II, Ф12-10	Счетчик	EA05RAL-P1B-3		0,5S/1,0	1	16666-97		
		ТН	A	ЗНОЛ.06-10У3	0,5	(10000/√3)/(100/√3)	3344-04		
		ТН	B	ЗНОЛ.06-10У3	0,5	(10000/√3)/(100/√3)	3344-04		
		ТН	C	ЗНОЛ.06-10У3	0,5	(10000/√3)/(100/√3)	3344-04		
		ТТ	A	ТПЛ-10	0,5	100/5	1276-59		
		ТТ	B	-					
		ТТ	C	ТПЛ-10	0,5	100/5	1276-59		
82	ТП Артышта-II, Ф13-10	Счетчик	EA05RAL-P1B-3		0,5S/1,0	1	16666-97		
		ТН	A	ЗНОЛ.06-10У3	0,5	(10000/√3)/(100/√3)	3344-04		
		ТН	B	ЗНОЛ.06-10У3	0,5	(10000/√3)/(100/√3)	3344-04		
		ТН	C	ЗНОЛ.06-10У3	0,5	(10000/√3)/(100/√3)	3344-04		
		ТТ	A	ТЛО-10	0,2S	200/5	25433-03		
		ТТ	B	-					
		ТТ	C	ТЛО-10	0,2S	200/5	25433-03		

Продолжение таблицы 3

1	2	3	4		5	6	7	8	9
83	ТП Артышта-II, Ф2-10	Счетчик	EA05RAL-P1B-3		0,5S/1,0	1	16666-97	ЭКОМ-3000 рег. № 17049-14 RTU-327 рег. № 41907-09	ССВ-1Г рег. № 58301-14 УСВ-3 рег. № 51644-12
		ТН	A	ЗНОЛ.06-10У3	0,5	(10000/√3)/(100/√3)	3344-04		
		ТН	B	ЗНОЛ.06-10У3	0,5	(10000/√3)/(100/√3)	3344-04		
		ТН	C	ЗНОЛ.06-10У3	0,5	(10000/√3)/(100/√3)	3344-04		
		ТТ	A	ТПЛ-10	0,5	75/5	1276-59		
		ТТ	B	-					
		ТТ	C	ТПЛ-10	0,5	75/5	1276-59		
84	ТП Артышта-II, Ф3-10	Счетчик	EA05RAL-P1B-3		0,5S/1,0	1	16666-97		
		ТН	A	ЗНОЛ.06-10У3	0,5	(10000/√3)/(100/√3)	3344-04		
		ТН	B	ЗНОЛ.06-10У3	0,5	(10000/√3)/(100/√3)	3344-04		
		ТН	C	ЗНОЛ.06-10У3	0,5	(10000/√3)/(100/√3)	3344-04		
		ТТ	A	ТПЛ-10	0,5	100/5	1276-59		
		ТТ	B	-					
		ТТ	C	ТПЛ-10	0,5	100/5	1276-59		
85	ТП Артышта-II, Ф5-10	Счетчик	EA05RL-B-3		0,5S/1,0	1	16666-97		
		ТН	A	ЗНОЛ.06-10У3	0,5	(10000/√3)/(100/√3)	3344-04		
		ТН	B	ЗНОЛ.06-10У3	0,5	(10000/√3)/(100/√3)	3344-04		
		ТН	C	ЗНОЛ.06-10У3	0,5	(10000/√3)/(100/√3)	3344-04		
		ТТ	A	ТПЛ-10	0,5	100/5	1276-59		
		ТТ	B	-					
		ТТ	C	ТПЛ-10	0,5	100/5	1276-59		
86	ТП Артышта-II, Ф6-10	Счетчик	EA05RAL-P1B-3		0,5S/1,0	1	16666-97		
		ТН	A	ЗНОЛ.06-10У3	0,5	(10000/√3)/(100/√3)	3344-04		
		ТН	B	ЗНОЛ.06-10У3	0,5	(10000/√3)/(100/√3)	3344-04		
		ТН	C	ЗНОЛ.06-10У3	0,5	(10000/√3)/(100/√3)	3344-04		
		ТТ	A	ТЛО-10	0,2S	200/5	25433-03		
		ТТ	B	-					
		ТТ	C	ТЛО-10	0,2S	200/5	25433-03		

Продолжение таблицы 3

1	2	3	4		5	6	7	8	9
87	ТП Артышта-II, Т1-220	Счетчик	A1802RALXQ-P4GB-DW-4		0,2S/0,5	1	31857-11	ЭКОМ-3000 рег. № 17049-14 RTU-327 рег. № 41907-09	ССВ-1Г рег. № 58301-14 УСВ-3 рег. № 51644-12
		ТН	A	НАМИ-220 УХЛ1	0,2	(220000/√3)/(100/√3)	20344-05		
		ТН	B	НАМИ-220 УХЛ1	0,2	(220000/√3)/(100/√3)	20344-05		
		ТН	C	НАМИ-220 УХЛ1	0,2	(220000/√3)/(100/√3)	20344-05		
		ТТ	A	ТГФМ-220	0,2S	100/1	52260-12		
		ТТ	B	ТГФМ-220	0,2S	100/1	52260-12		
		ТТ	C	ТГФМ-220	0,2S	100/1	52260-12		
88	ТП Артышта-II, Т2-220	Счетчик	A1802RALXQ-P4GB-DW-4		0,2S/0,5	1	31857-11		
		ТН	A	НАМИ-220 УХЛ1	0,2	(220000/√3)/(100/√3)	20344-05		
		ТН	B	НАМИ-220 УХЛ1	0,2	(220000/√3)/(100/√3)	20344-05		
		ТН	C	НАМИ-220 УХЛ1	0,2	(220000/√3)/(100/√3)	20344-05		
		ТТ	A	ТГФМ-220	0,2S	100/1	52260-12		
		ТТ	B	ТГФМ-220	0,2S	100/1	52260-12		
		ТТ	C	ТГФМ-220	0,2S	100/1	52260-12		
89	ТП Ахпун, Ф1-10	Счетчик	EA02RAL-P1B-3		0,2S/0,5	1	16666-97		
		ТН	A	ЗНОЛ.06-10У3	0,5	(10000/√3)/(100/√3)	3344-04		
		ТН	B	ЗНОЛ.06-10У3	0,5	(10000/√3)/(100/√3)	3344-04		
		ТН	C	ЗНОЛ.06-10У3	0,5	(10000/√3)/(100/√3)	3344-04		
		ТТ	A	ТПЛ-10	0,5	30/5	1276-59		
		ТТ	B	-					
		ТТ	C	ТПЛ-10	0,5	30/5	1276-59		
90	ТП Ахпун, Ф4-10	Счетчик	EA05RL-P1B-3		0,5S/1,0	1	16666-97		
		ТН	A	ЗНОЛ.06-10У3	0,5	(10000/√3)/(100/√3)	3344-04		
		ТН	B	ЗНОЛ.06-10У3	0,5	(10000/√3)/(100/√3)	3344-04		
		ТН	C	ЗНОЛ.06-10У3	0,5	(10000/√3)/(100/√3)	3344-04		
		ТТ	A	ТПЛ-10	0,5	30/5	1276-59		
		ТТ	B	-					
		ТТ	C	ТПЛ-10	0,5	30/5	1276-59		

Продолжение таблицы 3

1	2	3	4		5	6	7	8	9
91	ТП Ахпун, Вв1-35	Счетчик	A1802RALXQ-P4GB-DW-4		0,2S/0,5	1	31857-06	ЭКОМ-3000 рег. № 17049-14 RTU-327 рег. № 41907-09	ССВ-1Г рег. № 58301-14 УСВ-3 рег. № 51644-12
		ТН	A	НАМИ-35 УХЛ1	0,2	35000/100	19813-09		
		ТН	B						
		ТН	C						
		ТТ	A	STSM-38 УХЛ1	0,2S	300/1	37491-08		
		ТТ	B	STSM-38 УХЛ1	0,2S	300/1	37491-08		
		ТТ	C	STSM-38 УХЛ1	0,2S	300/1	37491-08		
92	ТП Ахпун, Вв2-35	Счетчик	A1802RALXQ-P4GB-DW-4		0,2S/0,5	1	31857-06		
		ТН	A	НАМИ-35 УХЛ1	0,2	35000/100	19813-09		
		ТН	B						
		ТН	C						
		ТТ	A	ТОЛ-35III-V УХЛ1	0,2S	300/1	47959-11		
		ТТ	B	ТОЛ-35III-V УХЛ1	0,2S	300/1	47959-11		
		ТТ	C	ТОЛ-35III-V УХЛ1	0,2S	300/1	47959-11		
93	ТП Барабинск, Вв1-10	Счетчик	EA02RAL-P1B-3		0,2S/0,5	1	16666-97		
		ТН	A	НАМИ-10-95УХЛ2	0,5	10000/100	20186-05		
		ТН	B						
		ТН	C						
		ТТ	A	ТЛО-10	0,2S	1500/5	25433-06		
		ТТ	B	-					
		ТТ	C	ТЛО-10	0,2S	1500/5	25433-06		
94	ТП Барабинск, Вв2-10	Счетчик	EA02RAL-P1B-3		0,2S/0,5	1	16666-97		
		ТН	A	НАМИ-10-95УХЛ2	0,5	10000/100	20186-05		
		ТН	B						
		ТН	C						
		ТТ	A	ТЛО-10	0,2S	1500/5	25433-06		
		ТТ	B	-					
		ТТ	C	ТЛО-10	0,2S	1500/5	25433-06		

Продолжение таблицы 3

1	2	3	4		5	6	7	8	9
95	ТП Барабинск, ПВ1	Счетчик	EA05RL-P1B-3		0,5S/1,0	1	16666-97	ЭКОМ-3000 рег. № 17049-14 RTU-327 рег. № 41907-09	ССВ-1Г рег. № 58301-14 УСВ-3 рег. № 51644-12
		ТН	A	НАМИ-10-95УХЛ2	0,5	10000/100	20186-05		
		ТН	B						
		ТН	C						
		ТТ	A	ТПОЛ-10	0,5	1000/5	1261-59		
		ТТ	B	ТПОЛ-10	0,5	1000/5	1261-59		
		ТТ	C	ТПОЛ-10	0,5	1000/5	1261-59		
96	ТП Барабинск, ПВ2	Счетчик	EA05RL-P1B-3		0,5S/1,0	1	16666-97		
		ТН	A	НАМИ-10-95УХЛ2	0,5	10000/100	20186-05		
		ТН	B						
		ТН	C						
		ТТ	A	ТПОЛ-10	0,5	1000/5	1261-59		
		ТТ	B	ТПОЛ-10	0,5	1000/5	1261-59		
		ТТ	C	ТПОЛ-10	0,5	1000/5	1261-59		
97	ТП Барабинск, Ф1-10	Счетчик	EA05RL-B-3		0,5S/1,0	1	16666-97		
		ТН	A	НАМИ-10-95УХЛ2	0,5	10000/100	20186-05		
		ТН	B						
		ТН	C						
		ТТ	A	ТПОЛ-10	0,5	600/5	1261-59		
		ТТ	B	-					
		ТТ	C	ТПОЛ-10	0,5	600/5	1261-59		
98	ТП Барабинск, Ф1ПЭ	Счетчик	EA05RL-B-3		0,5S/1,0	1	16666-97		
		ТН	A	НАМИ-10-95УХЛ2	0,5	10000/100	20186-05		
		ТН	B						
		ТН	C						
		ТТ	A	ТПЛ-10-М	0,5	50/5	22192-07		
		ТТ	B	-					
		ТТ	C	ТПЛ-10-М	0,5	50/5	22192-07		

Продолжение таблицы 3

1	2	3	4		5	6	7	8	9
99	ТП Барабинск, Ф2-10	Счетчик	EA05RL-B-3		0,5S/1,0	1	16666-97	ЭКОМ-3000 рег. № 17049-14 RTU-327 рег. № 41907-09	ССВ-1Г рег. № 58301-14 УСВ-3 рег. № 51644-12
		ТН	А	НАМИ-10-95УХЛ2	0,5	10000/100	20186-05		
		ТН	В						
		ТН	С						
		ТТ	А	ТЛО-10	0,2S	400/5	25433-06		
		ТТ	В	-					
		ТТ	С	ТЛО-10	0,2S	400/5	25433-06		
100	ТП Барабинск, Ф3-10	Счетчик	EA02RAL-P1B-3		0,2S/0,5	1	16666-97		
		ТН	А	НАМИ-10-95УХЛ2	0,5	10000/100	20186-05		
		ТН	В						
		ТН	С						
		ТТ	А	ТПОЛ-10	0,5	600/5	1261-08		
		ТТ	В	-					
		ТТ	С	ТПОЛ-10	0,5	600/5	1261-08		
101	ТП Барабинск, Ф6-10	Счетчик	EA02RAL-P1B-3		0,2S/0,5	1	16666-97		
		ТН	А	НАМИ-10-95УХЛ2	0,5	10000/100	20186-05		
		ТН	В						
		ТН	С						
		ТТ	А	ТПОЛ-10	0,5	600/5	1261-08		
		ТТ	В	-					
		ТТ	С	ТПОЛ-10	0,5	600/5	1261-08		
102	ТП Барабинск, З10-110(Т-1)	Счетчик	A1802RALQ-P4GB-DW-4		0,2S/0,5	1	31857-06		
		ТН	А	НАМИ-110 УХЛ1	0,2	(110000/√3)/(100/√3)	24218-08		
		ТН	В	НАМИ-110 УХЛ1	0,2	(110000/√3)/(100/√3)	24218-08		
		ТН	С	НАМИ-110 УХЛ1	0,2	(110000/√3)/(100/√3)	24218-08		
		ТТ	А	ТГФМ-110 II*	0,2S	150/1	36672-08		
		ТТ	В	ТГФМ-110 II*	0,2S	150/1	36672-08		
		ТТ	С	ТГФМ-110 II*	0,2S	150/1	36672-08		

Продолжение таблицы 3

1	2	3	4		5	6	7	8	9
103	ТП Барабинск, З9-110(Т-2)	Счетчик	A1802RALQ-P4GB-DW-4		0,2S/0,5	1	31857-06	ЭКОМ-3000 рег. № 17049-14 RTU-327 рег. № 41907-09	ССВ-1Г рег. № 58301-14 УСВ-3 рег. № 51644-12
		ТН	А	НАМИ-110 УХЛ1	0,2	(110000/√3)/(100/√3)	24218-08		
		ТН	В	НАМИ-110 УХЛ1	0,2	(110000/√3)/(100/√3)	24218-08		
		ТН	С	НАМИ-110 УХЛ1	0,2	(110000/√3)/(100/√3)	24218-08		
		ТТ	А	ТГФМ-110 II*	0,2S	150/1	36672-08		
		ТТ	В	ТГФМ-110 II*	0,2S	150/1	36672-08		
		ТТ	С	ТГФМ-110 II*	0,2S	150/1	36672-08		
104	ТП Барабушка, ТСН1-0.4	Счетчик	EA05RL-P1B-4		0,5S/1,0	1	16666-97		
		ТН	А	-					
		ТН	В	-					
		ТН	С	-					
		ТТ	А	Т-0,66	0,5S	600/5	22656-07		
		ТТ	В	Т-0,66	0,5S	600/5	22656-07		
		ТТ	С	Т-0,66	0,5S	600/5	22656-07		
105	ТП Барабушка, Вв1-10	Счетчик	EA02RAL-P1B-3		0,2S/0,5	1	16666-97		
		ТН	А	НАМИ-10-95УХЛ2	0,5	10000/100	20186-05		
		ТН	В						
		ТН	С						
		ТТ	А	ТЛО-10	0,2S	1000/5	25433-06		
		ТТ	В	-					
		ТТ	С	ТЛО-10	0,2S	1000/5	25433-06		
106	ТП Барабушка, Вв2-10	Счетчик	EA02RAL-P1B-3		0,2S/0,5	1	16666-97		
		ТН	А	НАМИ-10-95УХЛ2	0,5	10000/100	20186-05		
		ТН	В						
		ТН	С						
		ТТ	А	ТЛО-10	0,2S	1000/5	25433-06		
		ТТ	В	-					
		ТТ	С	ТЛО-10	0,2S	1000/5	25433-06		

Продолжение таблицы 3

1	2	3	4		5	6	7	8	9
107	ТП Барабушка, ПВ1	Счетчик	EA05RL-P1B-3		0,5S/1,0	1	16666-97	ЭКОМ-3000 рег. № 17049-14 RTU-327 рег. № 41907-09	ССВ-1Г рег. № 58301-14 УСВ-3 рег. № 51644-12
		ТН	А	НАМИ-10-95УХЛ2	0,5	10000/100	20186-05		
		ТН	В						
		ТН	С						
		ТТ	А	ТПОЛ-10	0,5	1000/5	1261-59		
		ТТ	В	-					
		ТТ	С	ТПОЛ-10	0,5	1000/5	1261-59		
108	ТП Барабушка, ПВ2	Счетчик	EA05RL-P1B-3		0,5S/1,0	1	16666-97		
		ТН	А	НАМИ-10-95УХЛ2	0,5	10000/100	20186-05		
		ТН	В						
		ТН	С						
		ТТ	А	ТПЛ-10-М-1	0,5S	1000/5	47958-16		
		ТТ	В	-					
		ТТ	С	ТПЛ-10-М-1	0,5S	1000/5	47958-16		
109	ТП Барабушка, Ф2-10	Счетчик	EA02RAL-P1B-3		0,2S/0,5	1	16666-97		
		ТН	А	НАМИ-10-95УХЛ2	0,5	10000/100	20186-05		
		ТН	В						
		ТН	С						
		ТТ	А	ТПЛ-10-М-1	0,5S	150/5	47958-16		
		ТТ	В	-					
		ТТ	С	ТПЛ-10-М-1	0,5S	150/5	47958-16		
110	ТП Барабушка, Ф4-10	Счетчик	EA02RAL-P1B-3		0,2S/0,5	1	16666-97		
		ТН	А	НАМИ-10-95УХЛ2	0,5	10000/100	20186-05		
		ТН	В						
		ТН	С						
		ТТ	А	ТЛО-10	0,5S	200/5	25433-03		
		ТТ	В	-					
		ТТ	С	ТЛО-10	0,5S	200/5	25433-03		

Продолжение таблицы 3

1	2	3	4		5	6	7	8	9
111	ТП Барабушка, Т-1 110	Счетчик	A1802RALQ-P4GB-DW-4		0,2S/0,5	1	31857-06	ЭКОМ-3000 рег. № 17049-14 RTU-327 рег. № 41907-09	ССВ-1Г рег. № 58301-14 УСВ-3 рег. № 51644-12
		ТН	A	НАМИ-110 УХЛ1	0,2	(110000/√3)/(100/√3)	24218-08		
		ТН	B	НАМИ-110 УХЛ1	0,2	(110000/√3)/(100/√3)	24218-08		
		ТН	C	НАМИ-110 УХЛ1	0,2	(110000/√3)/(100/√3)	24218-08		
		ТТ	A	ТГФМ-110 II*	0,2S	50/1	36672-08		
		ТТ	B	ТГФМ-110 II*	0,2S	50/1	36672-08		
		ТТ	C	ТГФМ-110 II*	0,2S	50/1	36672-08		
112	ТП Барабушка, Т-2 110	Счетчик	A1802RALQ-P4GB-DW-4		0,2S/0,5	1	31857-06		
		ТН	A	НАМИ-110 УХЛ1	0,2	(110000/√3)/(100/√3)	24218-08		
		ТН	B	НАМИ-110 УХЛ1	0,2	(110000/√3)/(100/√3)	24218-08		
		ТН	C	НАМИ-110 УХЛ1	0,2	(110000/√3)/(100/√3)	24218-08		
		ТТ	A	ТГФМ-110 II*	0,2S	50/1	36672-08		
		ТТ	B	ТГФМ-110 II*	0,2S	50/1	36672-08		
		ТТ	C	ТГФМ-110 II*	0,2S	50/1	36672-08		
113	ТП Барзас, Ф1-10	Счетчик	EA05RL-P2B-3		0,5S/1,0	1	16666-97		
		ТН	A	ЗНОЛ.06-10У3	0,5	(10000/√3)/(100/√3)	3344-04		
		ТН	B	ЗНОЛ.06-10У3	0,5	(10000/√3)/(100/√3)	3344-04		
		ТН	C	ЗНОЛ.06-10У3	0,5	(10000/√3)/(100/√3)	3344-04		
		ТТ	A	ТЛМ-10	0,5	100/5	2473-69		
		ТТ	B	-					
		ТТ	C	ТЛМ-10	0,5	100/5	2473-69		
114	ТП Барзас, Ф3-10	Счетчик	EA05RAL-B-3		0,5S/1,0	1	16666-97		
		ТН	A	ЗНОЛ.06-10У3	0,5	(10000/√3)/(100/√3)	3344-04		
		ТН	B	ЗНОЛ.06-10У3	0,5	(10000/√3)/(100/√3)	3344-04		
		ТН	C	ЗНОЛ.06-10У3	0,5	(10000/√3)/(100/√3)	3344-04		
		ТТ	A	ТЛМ-10	0,5	200/5	2473-69		
		ТТ	B	-					
		ТТ	C	ТЛМ-10	0,5	200/5	2473-69		

Продолжение таблицы 3

1	2	3	4		5	6	7	8	9
115	ТП Барзас, Ф7-10	Счетчик	EA05RL-B-3		0,5S/1,0	1	16666-97	ЭКОМ-3000 рег. № 17049-14 RTU-327 рег. № 41907-09	ССВ-1Г рег. № 58301-14 УСВ-3 рег. № 51644-12
		ТН	A	ЗНОЛ.06-10У3	0,5	(10000/√3)/(100/√3)	3344-04		
		ТН	B	ЗНОЛ.06-10У3	0,5	(10000/√3)/(100/√3)	3344-04		
		ТН	C	ЗНОЛ.06-10У3	0,5	(10000/√3)/(100/√3)	3344-04		
		ТТ	A	GS-12	0,5	200/5	28402-04		
		ТТ	B	-					
		ТТ	C	GS-12	0,5	200/5	28402-04		
116	ТП Барзас, Ф8-10	Счетчик	EA02RL-P1B-3		0,2S/0,5	1	16666-97		
		ТН	A	НТМИ-10-66У3	0,5	10000/100	831-69		
		ТН	B						
		ТН	C						
		ТТ	A	ТЛМ-10	0,5	200/5	2473-69		
		ТТ	B	-					
		ТТ	C	ТЛМ-10	0,5	200/5	2473-69		
117	ТП Барзас, Т1-110	Счетчик	A1802RALQ-P4GB-DW-4		0,2S/0,5	1	31857-11		
		ТН	A	НАМИ-110 УХЛ1	0,2	(110000/√3)/(100/√3)	24218-08		
		ТН	B	НАМИ-110 УХЛ1	0,2	(110000/√3)/(100/√3)	24218-08		
		ТН	C	НАМИ-110 УХЛ1	0,2	(110000/√3)/(100/√3)	24218-08		
		ТТ	A	ТГФМ-110 II	0,2S	100/1	52261-12		
		ТТ	B	ТГФМ-110 II	0,2S	100/1	52261-12		
		ТТ	C	ТГФМ-110 II*	0,2S	100/1	36672-08		
118	ТП Барзас, Т2-110	Счетчик	A1802RALQ-P4GB-DW-4		0,2S/0,5	1	31857-11		
		ТН	A	НАМИ-110 УХЛ1	0,2	(110000/√3)/(100/√3)	24218-08		
		ТН	B	НАМИ-110 УХЛ1	0,2	(110000/√3)/(100/√3)	24218-08		
		ТН	C	НАМИ-110 УХЛ1	0,2	(110000/√3)/(100/√3)	24218-08		
		ТТ	A	ТГФМ-110 II	0,2S	100/1	52261-12		
		ТТ	B	ТГФМ-110 II	0,2S	100/1	52261-12		
		ТТ	C	ТГФМ-110 II	0,2S	100/1	52261-12		

Продолжение таблицы 3

1	2	3	4		5	6	7	8	9
119	ТП Белово, Ф1ПЭ	Счетчик	EA05RAL-P1B-3		0,5S/1,0	1	16666-97	ЭКОМ-3000 рег. № 17049-14 RTU-327 рег. № 41907-09	ССВ-1Г рег. № 58301-14 УСВ-3 рег. № 51644-12
		ТН	А	НАМИТ-10-2	0,5	10000/100	16687-02		
		ТН	В						
		ТН	С						
		ТТ	А	ТПЛ-10	0,5	50/5	1276-59		
		ТТ	В	-					
		ТТ	С	ТПЛ-10	0,5	50/5	1276-59		
120	ТП Белово, Ф2ПЭ	Счетчик	EA05RAL-P1B-3		0,5S/1,0	1	16666-97		
		ТН	А	НАМИ-10 У2	0,2	10000/100	11094-87		
		ТН	В						
		ТН	С						
		ТТ	А	ТПЛМ-10	0,5	75/5	2363-68		
		ТТ	В	-					
		ТТ	С	ТПЛМ-10	0,5	75/5	2363-68		
121	ТП Белово, Ф3-10	Счетчик	EA05RAL-P1B-3		0,5S/1,0	1	16666-97		
		ТН	А	НАМИТ-10-2	0,5	10000/100	16687-02		
		ТН	В						
		ТН	С						
		ТТ	А	ТПЛ-10	0,5	100/5	1276-59		
		ТТ	В	-					
		ТТ	С	ТПЛ-10	0,5	100/5	1276-59		
122	ТП Белово, Ф6-10	Счетчик	EA05RAL-P1B-3		0,5S/1,0	1	16666-97		
		ТН	А	НАМИ-10 У2	0,2	10000/100	11094-87		
		ТН	В						
		ТН	С						
		ТТ	А	ТПЛ-10	0,5	100/5	1276-59		
		ТТ	В	-					
		ТТ	С	ТПЛ-10	0,5	100/5	1276-59		

Продолжение таблицы 3

1	2	3	4		5	6	7	8	9
123	ТП Белово, Ф9-10	Счетчик	EA05RL-B-3		0,5S/1,0	1	16666-97	ЭКОМ-3000 рег. № 17049-14 RTU-327 рег. № 41907-09	ССВ-1Г рег. № 58301-14 УСВ-3 рег. № 51644-12
		ТН	A	НАМИТ-10-2	0,5	10000/100	16687-02		
		ТН	B						
		ТН	C						
		ТТ	A	ТПЛ-10-М-1 У2	0,5S	200/5	47958-16		
		ТТ	B	-					
		ТТ	C	ТПЛ-10-М-1 У2	0,5S	200/5	47958-16		
124	ТП Белово, Вв1-35	Счетчик	A1802RALXQ-P4GB-DW-4		0,2S/0,5	1	31857-06		
		ТН	A	НАМИ-35 УХЛ1	0,2	35000/100	19813-09		
		ТН	B						
		ТН	C						
		ТТ	A	STSM-38	0,2S	300/1	37491-08		
		ТТ	B	STSM-38	0,2S	300/1	37491-08		
		ТТ	C	STSM-38	0,2S	300/1	37491-08		
125	ТП Белово, Вв2-35	Счетчик	A1802RALXQ-P4GB-DW-4		0,2S/0,5	1	31857-06		
		ТН	A	НАМИ-35 УХЛ1	0,2	35000/100	19813-09		
		ТН	B						
		ТН	C						
		ТТ	A	STSM-38	0,2S	300/1	37491-08		
		ТТ	B	STSM-38	0,2S	300/1	37491-08		
		ТТ	C	STSM-38	0,2S	300/1	37491-08		
126	ТП Берикульская, Ф1-ПЭ-10	Счетчик	EA05RAL-P1B-3		0,5S/1,0	1	16666-97		
		ТН	A	НАМИ-10-95УХЛ2	0,5	10000/100	20186-05		
		ТН	B						
		ТН	C						
		ТТ	A	ТОЛ 10	0,5	75/5	7069-79		
		ТТ	B	-					
		ТТ	C	ТОЛ 10	0,5	75/5	7069-79		

Продолжение таблицы 3

1	2	3	4		5	6	7	8	9
127	ТП Берикульская, Ф2-ПЭ-10	Счетчик	EA05RAL-P1B-3		0,5S/1,0	1	16666-97	ЭКОМ-3000 рег. № 17049-14 RTU-327 рег. № 41907-09	ССВ-1Г рег. № 58301-14 УСВ-3 рег. № 51644-12
		ТН	A	НАМИ-10-95УХЛ2	0,5	10000/100	20186-05		
		ТН	B						
		ТН	C						
		ТТ	A	ТПЛ-10У3	0,5	50/5	1276-59		
		ТТ	B	-					
		ТТ	C	ТПЛ-10У3	0,5	50/5	1276-59		
128	ТП Берикульская, Ф3-10	Счетчик	EA05RAL-P1B-3		0,5S/1,0	1	16666-97		
		ТН	A	НАМИ-10-95УХЛ2	0,5	10000/100	20186-05		
		ТН	B						
		ТН	C						
		ТТ	A	ТЛО-10	0,2S	100/5	25433-06		
		ТТ	B	-					
		ТТ	C	ТЛО-10	0,2S	100/5	25433-06		
129	ТП Берикульская, Ф4-10	Счетчик	EA05RAL-P1B-3		0,5S/1,0	1	16666-97		
		ТН	A	НАМИ-10-95УХЛ2	0,5	10000/100	20186-05		
		ТН	B						
		ТН	C						
		ТТ	A	ТПЛ-10	0,5	100/5	1276-59		
		ТТ	B	-					
		ТТ	C	ТПЛ-10	0,5	100/5	1276-59		
130	ТП Берикульская, Ф5-10	Счетчик	EA05RAL-P1B-3		0,5S/1,0	1	16666-97		
		ТН	A	НАМИ-10-95УХЛ2	0,5	10000/100	20186-05		
		ТН	B						
		ТН	C						
		ТТ	A	ТЛО-10-3	0,2S	200/5	25433-03		
		ТТ	B	-					
		ТТ	C	ТЛО-10-3	0,2S	200/5	25433-03		

Продолжение таблицы 3

1	2	3	4		5	6	7	8	9
131	ТП Берикульская, Ф6-10	Счетчик	EA02RAL-P1B-3		0,2S/0,5	1	16666-97	ЭКОМ-3000 рег. № 17049-14 RTU-327 рег. № 41907-09	ССВ-1Г рег. № 58301-14 УСВ-3 рег. № 51644-12
		ТН	A	НАМИ-10-95УХЛ2	0,5	10000/100	20186-05		
		ТН	B						
		ТН	C						
		ТТ	A	ТЛО-10-3	0,2S	75/5	25433-03		
		ТТ	B	-					
		ТТ	C	ТЛО-10-3	0,2S	75/5	25433-06		
132	ТП Берикульская, Ф7-10	Счетчик	EA02RAL-P1B-3		0,2S/0,5	1	16666-97		
		ТН	A	НАМИ-10-95УХЛ2	0,5	10000/100	20186-05		
		ТН	B						
		ТН	C						
		ТТ	A	ТЛО-10-3	0,2S	75/5	25433-06		
		ТТ	B	-					
		ТТ	C	ТЛО-10-3	0,2S	75/5	25433-06		
133	ТП Берикульская, М1-35	Счетчик	A1802RALXQ-P4GB-DW-4		0,2S/0,5	1	31857-06		
		ТН	A	НАМИ-35 УХЛ1	0,2	35000/100	19813-09		
		ТН	B						
		ТН	C						
		ТТ	A	STSM-38 УХЛ1	0,2S	200/1	37491-08		
		ТТ	B	STSM-38 УХЛ1	0,2S	200/1	37491-08		
		ТТ	C	STSM-38 УХЛ1	0,2S	200/1	37491-08		
134	ТП Берикульская, М3-35	Счетчик	A1802RALXQ-P4GB-DW-4		0,2S/0,5	1	31857-06		
		ТН	A	НАМИ-35 УХЛ1	0,2	35000/100	19813-09		
		ТН	B						
		ТН	C						
		ТТ	A	STSM-38 УХЛ1	0,2S	200/1	37491-08		
		ТТ	B	STSM-38 УХЛ1	0,2S	200/1	37491-08		
		ТТ	C	STSM-38 УХЛ1	0,2S	200/1	37491-08		

Продолжение таблицы 3

1	2	3	4		5	6	7	8	9
135	ТП Берикульская, ВЛ1 Мариинск-110	Счетчик	A1802RALQ-P4GB-DW-4		0,2S/0,5	1	31857-06	ЭКОМ-3000 рег. № 17049-14 RTU-327 рег. № 41907-09	ССВ-1Г рег. № 58301-14 УСВ-3 рег. № 51644-12
		ТН	A	НАМИ-110 УХЛ1	0,2	(110000/√3)/(100/√3)	24218-08		
		ТН	B	НАМИ-110 УХЛ1	0,2	(110000/√3)/(100/√3)	24218-08		
		ТН	C	НАМИ-110 УХЛ1	0,2	(110000/√3)/(100/√3)	24218-08		
		ТТ	A	ТГФМ-110 II*	0,2S	150/1	36672-08		
		ТТ	B	ТГФМ-110 II*	0,2S	150/1	36672-08		
		ТТ	C	ТГФМ-110 II*	0,2S	150/1	36672-08		
136	ТП Берикульская, ВЛ2 Антибесская-110	Счетчик	A1802RALQ-P4GB-DW-4		0,2S/0,5	1	31857-06		
		ТН	A	НАМИ-110 УХЛ1	0,2	(110000/√3)/(100/√3)	24218-08		
		ТН	B	НАМИ-110 УХЛ1	0,2	(110000/√3)/(100/√3)	24218-08		
		ТН	C	НАМИ-110 УХЛ1	0,2	(110000/√3)/(100/√3)	24218-08		
		ТТ	A	ТГФМ-110 II*	0,2S	150/1	36672-08		
		ТТ	B	ТГФМ-110 II*	0,2S	150/1	36672-08		
		ТТ	C	ТГФМ-110 II*	0,2S	150/1	36672-08		
137	ТП Болотное, ПВ1	Счетчик	EA05RL-P1B-3		0,5S/1,0	1	16666-97		
		ТН	A	НТМИ-6	0,5	6000/100	831-53		
		ТН	B						
		ТН	C						
		ТТ	A	ТПОЛ-10 У3	0,5	1000/5	1261-59		
		ТТ	B	-					
		ТТ	C	ТПОЛ-10 У3	0,5	1000/5	1261-59		
138	ТП Болотное, ПВ2	Счетчик	EA05RL-P1B-3		0,5S/1,0	1	16666-97		
		ТН	A	НТМИ-6-66	0,5	6000/100	2611-70		
		ТН	B						
		ТН	C						
		ТТ	A	ТЛК10-6 У3	0,5	1000/5	9143-01		
		ТТ	B	-					
		ТТ	C	ТЛК10-6 У3	0,5	1000/5	9143-01		

Продолжение таблицы 3

1	2	3	4		5	6	7	8	9
139	ТП Болотное, ПВ3	Счетчик	A1802RALQ-P4GB-DW-4		0,2S/0,5	1	31857-06	ЭКОМ-3000 рег. № 17049-14 RTU-327 рег. № 41907-09	ССВ-1Г рег. № 58301-14 УСВ-3 рег. № 51644-12
		ТН	A	НТМИ-6	0,5	6000/100	831-53		
		ТН	B						
		ТН	C						
		ТТ	A	ТПОЛ-10-3	0,5S	1500/5	47958-16		
		ТТ	B	ТПОЛ-10-3	0,5S	1500/5	47958-16		
		ТТ	C	ТПОЛ-10-3	0,5S	1500/5	47958-16		
140	ТП Болотное, Ф1	Счетчик	EA05RL-P1B-3		0,5S/1,0	1	16666-97		
		ТН	A	НТМИ-6	0,5	6000/100	831-53		
		ТН	B						
		ТН	C						
		ТТ	A	ТВЛМ-10	0,5	300/5	1856-63		
		ТТ	B	-					
		ТТ	C	ТВЛМ-10	0,5	300/5	1856-63		
141	ТП Болотное, Ф2	Счетчик	EA02RAL-P1B-3		0,2S/0,5	1	16666-97		
		ТН	A	НТМИ-6-66	0,5	6000/100	2611-70		
		ТН	B						
		ТН	C						
		ТТ	A	ТПЛ-10-М У2	0,5	100/5	22192-07		
		ТТ	B	-					
		ТТ	C	ТПЛ-10-М У2	0,5	100/5	22192-07		
142	ТП Болотное, Ф3-6	Счетчик	EA02RAL-P1B-3		0,2S/0,5	1	16666-97		
		ТН	A	НТМИ-6	0,5	6000/100	831-53		
		ТН	B						
		ТН	C						
		ТТ	A	ТПФМ-10	0,5	300/5	814-53		
		ТТ	B	-					
		ТТ	C	ТПФМ-10	0,5	300/5	814-53		

Продолжение таблицы 3

1	2	3	4		5	6	7	8	9
143	ТП Болотное, Ф4-6	Счетчик	EA02RAL-P1B-3		0,2S/0,5	1	16666-97	ЭКОМ-3000 рег. № 17049-14 RTU-327 рег. № 41907-09	ССВ-1Г рег. № 58301-14 УСВ-3 рег. № 51644-12
		ТН	A	НТМИ-6-66	0,5	6000/100	2611-70		
		ТН	B						
		ТН	C						
		ТТ	A	ТПФМ-10	0,5	200/5	814-53		
		ТТ	B	-					
		ТТ	C	ТПФМ-10	0,5	200/5	814-53		
144	ТП Болотное, Ф5-6	Счетчик	EA05RL-B-3		0,5S/1,0	1	16666-97		
		ТН	A	НТМИ-6	0,5	6000/100	831-53		
		ТН	B						
		ТН	C						
		ТТ	A	ТВЛМ-10	0,5	300/5	1856-63		
		ТТ	B	-					
		ТТ	C	ТВЛМ-10	0,5	300/5	1856-63		
145	ТП Болотное, Ф6-6	Счетчик	EA02RAL-P1B-3		0,2S/0,5	1	16666-97		
		ТН	A	НТМИ-6-66	0,5	6000/100	2611-70		
		ТН	B						
		ТН	C						
		ТТ	A	ТПЛ-10	0,5	300/5	1276-59		
		ТТ	B	-					
		ТТ	C	ТПЛ-10	0,5	300/5	1276-59		
146	ТП Болотное, Ф-345-35	Счетчик	A1802RALQ-P4GB-DW-4		0,2S/0,5	1	31857-06		
		ТН	A	НАМИ-35 УХЛ1	0,2	35000/100	19813-09		
		ТН	B						
		ТН	C						
		ТТ	A	STSM-38	0,2S	50/1	37491-08		
		ТТ	B	STSM-38	0,2S	50/1	37491-08		
		ТТ	C	STSM-38	0,2S	50/1	37491-08		

Продолжение таблицы 3

1	2	3	4		5	6	7	8	9
147	ТП Болотное, Т1-110	Счетчик	A1802RALQ-P4GB-DW-4		0,2S/0,5	1	31857-06	ЭКОМ-3000 рег. № 17049-14 RTU-327 рег. № 41907-09	ССВ-1Г рег. № 58301-14 УСВ-3 рег. № 51644-12
		ТН	A	НАМИ-110 УХЛ1	0,2	(110000/√3)/(100/√3)	24218-08		
		ТН	B	НАМИ-110 УХЛ1	0,2	(110000/√3)/(100/√3)	24218-08		
		ТН	C	НАМИ-110 УХЛ1	0,2	(110000/√3)/(100/√3)	24218-08		
		ТТ	A	ТГФМ-110 II*	0,2S	100/1	36672-08		
		ТТ	B	-					
		ТТ	C	ТГФМ-110 II*	0,2S	100/1	36672-08		
148	ТП Болотное, Т2-110	Счетчик	A1802RALQ-P4GB-DW-4		0,2S/0,5	1	31857-06		
		ТН	A	НАМИ-110 УХЛ1	0,2	(110000/√3)/(100/√3)	24218-08		
		ТН	B	НАМИ-110 УХЛ1	0,2	(110000/√3)/(100/√3)	24218-08		
		ТН	C	НАМИ-110 УХЛ1	0,2	(110000/√3)/(100/√3)	24218-08		
		ТТ	A	ТГФМ-110 II*	0,2S	100/1	36672-08		
		ТТ	B	-					
		ТТ	C	ТГФМ-110 II*	0,2S	100/1	36672-08		
149	ТП Буготак, Вв1-10	Счетчик	EA02RL-P1B-3		0,2S/0,5	1	16666-97		
		ТН	A	НАМИ-10	0,2	10000/100	11094-87		
		ТН	B						
		ТН	C						
		ТТ	A	ТЛО-10-1 У3	0,2S	1000/5	25433-03		
		ТТ	B	-					
		ТТ	C	ТЛО-10-1 У3	0,2S	1000/5	25433-03		
150	ТП Буготак, Вв2-10	Счетчик	EA05RAL-B-4		0,5S/1,0	1	16666-97		
		ТН	A	НТМИ-10	0,5	10000/100	831-53		
		ТН	B						
		ТН	C						
		ТТ	A	ТЛО-10-1 У3	0,2S	1000/5	25433-03		
		ТТ	B	-					
		ТТ	C	ТЛО-10-1 У3	0,2S	1000/5	25433-03		

Продолжение таблицы 3

1	2	3	4		5	6	7	8	9
151	ТП Буготак, ПВ1	Счетчик	EA05RL-P1B-3		0,5S/1,0	1	16666-97	ЭКОМ-3000 рег. № 17049-14 RTU-327 рег. № 41907-09	ССВ-1Г рег. № 58301-14 УСВ-3 рег. № 51644-12
		ТН	A	НАМИ-10	0,2	10000/100	11094-87		
		ТН	B						
		ТН	C						
		ТТ	A	ТПОЛ-10	0,5	1000/5	1261-59		
		ТТ	B	-					
		ТТ	C	ТПОЛ-10	0,5	1000/5	1261-59		
152	ТП Буготак, ПВ2	Счетчик	EA05RL-P1B-3		0,5S/1,0	1	16666-97		
		ТН	A	НТМИ-10	0,5	10000/100	831-53		
		ТН	B						
		ТН	C						
		ТТ	A	ТПОЛ-10	0,5	600/5	1261-59		
		ТТ	B	-					
		ТТ	C	ТПОЛ-10	0,5	600/5	1261-59		
153	ТП Буготак, Ф1-10	Счетчик	EA05RAL-B-3		0,5S/1,0	1	16666-97		
		ТН	A	НАМИ-10	0,2	10000/100	11094-87		
		ТН	B						
		ТН	C						
		ТТ	A	ТЛО-10-1 У3	0,2S	100/5	25433-03		
		ТТ	B	-					
		ТТ	C	ТЛО-10-1 У3	0,2S	100/5	25433-03		
154	ТП Буготак, Ф1ПЭ(Ф3-10)	Счетчик	EA05RL-P1B-3		0,5S/1,0	1	16666-97		
		ТН	A	НАМИ-10	0,2	10000/100	11094-87		
		ТН	B						
		ТН	C						
		ТТ	A	ТПЛ-10	0,5	100/5	1276-59		
		ТТ	B	-					
		ТТ	C	ТПЛ-10	0,5	100/5	1276-59		

Продолжение таблицы 3

1	2	3	4		5	6	7	8	9
155	ТП Буготак, Ф2-10	Счетчик	EA02RAL-P1B-3		0,2S/0,5	1	16666-97	ЭКОМ-3000 рег. № 17049-14 RTU-327 рег. № 41907-09	ССВ-1Г рег. № 58301-14 УСВ-3 рег. № 51644-12
		ТН	А	НТМИ-10	0,5	10000/100	831-53		
		ТН	В						
		ТН	С						
		ТТ	А	ТПФМ-10	0,5	150/5	814-53		
		ТТ	В	-					
		ТТ	С	ТПФМ-10	0,5	150/5	814-53		
156	ТП Буготак, Ф2ПЭ(Ф8-10)	Счетчик	EA05RL-P1B-3		0,5S/1,0	1	16666-97		
		ТН	А	НТМИ-10	0,5	10000/100	831-53		
		ТН	В						
		ТН	С						
		ТТ	А	ТПЛ-10	0,5	100/5	1276-59		
		ТТ	В	-					
		ТТ	С	ТПЛ-10	0,5	100/5	1276-59		
157	ТП Буготак, Ф4-10	Счетчик	EA02RAL-P1B-3		0,2S/0,5	1	16666-97		
		ТН	А	НТМИ-10	0,5	10000/100	831-53		
		ТН	В						
		ТН	С						
		ТТ	А	ТПЛ-10-М	0,2S	150/5	22192-07		
		ТТ	В	-					
		ТТ	С	ТПЛ-10-М	0,2S	150/5	22192-07		
158	ТП Буготак, Ф5-10	Счетчик	EA05RL-B-3		0,5S/1,0	1	16666-97		
		ТН	А	НАМИ-10	0,2	10000/100	11094-87		
		ТН	В						
		ТН	С						
		ТТ	А	ТЛО-10-5 У3	0,2S	150/5	25433-03		
		ТТ	В	-					
		ТТ	С	ТЛО-10-5 У3	0,2S	150/5	25433-03		

Продолжение таблицы 3

1	2	3	4		5	6	7	8	9
159	ТП Буготак, Ф6-10	Счетчик	EA02RAL-P1B-3		0,2S/0,5	1	16666-97	ЭКОМ-3000 рег. № 17049-14 RTU-327 рег. № 41907-09	ССВ-1Г рег. № 58301-14 УСВ-3 рег. № 51644-12
		ТН	А	НТМИ-10	0,5	10000/100	831-53		
		ТН	В						
		ТН	С						
		ТТ	А	ТЛО-10-5 У3	0,2S	150/5	25433-03		
		ТТ	В	-					
		ТТ	С	ТЛО-10-5 У3	0,2S	150/5	25433-03		
160	ТП Буготак, ВЛ П2-И	Счетчик	A1802RALQ-P4GB-DW-4		0,2S/0,5	1	31857-11		
		ТН	А	НАМИ-110 УХЛ1	0,2	(110000/√3)/(100/√3)	24218-13		
		ТН	В	НАМИ-110 УХЛ1	0,2	(110000/√3)/(100/√3)	24218-13		
		ТН	С	НАМИ-110 УХЛ1	0,2	(110000/√3)/(100/√3)	24218-13		
		ТТ	А	ТГФМ-110	0,2S	600/1	52261-12		
		ТТ	В	ТГФМ-110	0,2S	600/1	52261-12		
		ТТ	С	ТГФМ-110	0,2S	600/1	52261-12		
161	ТП Буготак, ВЛ П2-М	Счетчик	A1802RALQ-P4GB-DW-4		0,2S/0,5	1	31857-11		
		ТН	А	НАМИ-110 УХЛ1	0,2	(110000/√3)/(100/√3)	24218-13		
		ТН	В	НАМИ-110 УХЛ1	0,2	(110000/√3)/(100/√3)	24218-13		
		ТН	С	НАМИ-110 УХЛ1	0,2	(110000/√3)/(100/√3)	24218-13		
		ТТ	А	ТГФМ-110	0,2S	600/1	52261-12		
		ТТ	В	ТГФМ-110	0,2S	600/1	52261-12		
		ТТ	С	ТГФМ-110	0,2S	600/1	52261-12		
162	ТП Буготак, Т1-110	Счетчик	A1802RALQ-P4GB-DW-4		0,2S/0,5	1	31857-11		
		ТН	А	НАМИ-110 УХЛ1	0,2	(110000/√3)/(100/√3)	24218-13		
		ТН	В	НАМИ-110 УХЛ1	0,2	(110000/√3)/(100/√3)	24218-13		
		ТН	С	НАМИ-110 УХЛ1	0,2	(110000/√3)/(100/√3)	24218-13		
		ТТ	А	ТГФМ-110	0,2S	100/1	52261-12		
		ТТ	В	ТГФМ-110	0,2S	100/1	52261-12		
		ТТ	С	ТГФМ-110	0,2S	100/1	52261-12		

Продолжение таблицы 3

1	2	3	4		5	6	7	8	9
163	ТП Буготак, Т2-110	Счетчик	A1802RALQ-P4GB-DW-4		0,2S/0,5	1	31857-11	ЭКОМ-3000 рег. № 17049-14 RTU-327 рег. № 41907-09	ССВ-1Г рег. № 58301-14 УСВ-3 рег. № 51644-12
		ТН	A	НАМИ-110 УХЛ1	0,2	(110000/√3)/(100/√3)	24218-13		
		ТН	B	НАМИ-110 УХЛ1	0,2	(110000/√3)/(100/√3)	24218-13		
		ТН	C	НАМИ-110 УХЛ1	0,2	(110000/√3)/(100/√3)	24218-13		
		ТТ	A	ТГФМ-110	0,2S	100/1	52261-12		
		ТТ	B	ТГФМ-110	0,2S	100/1	52261-12		
		ТТ	C	ТГФМ-110	0,2S	100/1	52261-12		
164	ТП Буреничево, Ф1-10	Счетчик	EA05RL-B-4		0,5S/1,0	1	16666-97		
		ТН	A	ЗНОЛ.06-10У3	0,5	(10000/√3)/(100/√3)	3344-04		
		ТН	B	ЗНОЛ.06-10У3	0,5	(10000/√3)/(100/√3)	3344-04		
		ТН	C	ЗНОЛ.06-10У3	0,5	(10000/√3)/(100/√3)	3344-04		
		ТТ	A	ТЛП-10	0,2S	100/5	30709-06		
		ТТ	B	-					
		ТТ	C	ТЛП-10	0,2S	100/5	30709-06		
165	ТП Буреничево, Ф2-10	Счетчик	EA05RL-B-4		0,5S/1,0	1	16666-97		
		ТН	A	ЗНОЛ.06-10У3	0,5	(10000/√3)/(100/√3)	3344-04		
		ТН	B	ЗНОЛ.06-10У3	0,5	(10000/√3)/(100/√3)	3344-04		
		ТН	C	ЗНОЛ.06-10У3	0,5	(10000/√3)/(100/√3)	3344-04		
		ТТ	A	ТПЛ-10	0,5	200/5	1276-59		
		ТТ	B	-					
		ТТ	C	ТПЛ-10	0,5	200/5	1276-59		
166	ТП Буреничево, Ф4-10	Счетчик	EA05RL-B-4		0,5S/1,0	1	16666-97		
		ТН	A	ЗНОЛ.06-10У3	0,5	(10000/√3)/(100/√3)	3344-04		
		ТН	B	ЗНОЛ.06-10У3	0,5	(10000/√3)/(100/√3)	3344-04		
		ТН	C	ЗНОЛ.06-10У3	0,5	(10000/√3)/(100/√3)	3344-04		
		ТТ	A	ТПЛМ-10	0,5	100/5	2363-68		
		ТТ	B	-					
		ТТ	C	ТПЛМ-10	0,5	100/5	2363-68		

Продолжение таблицы 3

1	2	3	4		5	6	7	8	9
167	ТП Буреничево, Ф5-10	Счетчик	EA05RL-P1B-4		0,5S/1,0	1	16666-97	ЭКОМ-3000 рег. № 17049-14 RTU-327 рег. № 41907-09	ССВ-1Г рег. № 58301-14 УСВ-3 рег. № 51644-12
		ТН	A	ЗНОЛ.06-10У3	0,5	(10000/√3)/(100/√3)	3344-04		
		ТН	B	ЗНОЛ.06-10У3	0,5	(10000/√3)/(100/√3)	3344-04		
		ТН	C	ЗНОЛ.06-10У3	0,5	(10000/√3)/(100/√3)	3344-04		
		ТТ	A	ТЛО-10-3	0,2S	150/5	25433-03		
		ТТ	B	-					
		ТТ	C	ТЛО-10-3	0,2S	150/5	25433-03		
168	ТП Буреничево, Т1-110	Счетчик	A1802RALXQ-P4GB-DW-4		0,2S/0,5	1	31857-06		
		ТН	A	НАМИ-110 УХЛ1	0,2	(110000/√3)/(100/√3)	24218-08		
		ТН	B	НАМИ-110 УХЛ1	0,2	(110000/√3)/(100/√3)	24218-08		
		ТН	C	НАМИ-110 УХЛ1	0,2	(110000/√3)/(100/√3)	24218-08		
		ТТ	A	ТГФМ-110 II*	0,2S	50/1	36672-08		
		ТТ	B	ТГФМ-110 II*	0,2S	50/1	36672-08		
		ТТ	C	ТГФМ-110 II*	0,2S	50/1	36672-08		
169	ТП Буреничево, Т2-110	Счетчик	A1802RALXQ-P4GB-DW-4		0,2S/0,5	1	31857-06		
		ТН	A	НАМИ-110 УХЛ1	0,2	(110000/√3)/(100/√3)	24218-08		
		ТН	B	НАМИ-110 УХЛ1	0,2	(110000/√3)/(100/√3)	24218-08		
		ТН	C	НАМИ-110 УХЛ1	0,2	(110000/√3)/(100/√3)	24218-08		
		ТТ	A	ТГФМ-110 II*	0,2S	50/1	36672-08		
		ТТ	B	ТГФМ-110 II*	0,2S	50/1	36672-08		
		ТТ	C	ТГФМ-110 II*	0,2S	50/1	36672-08		
170	ТП Бускускан, Ф1ПЭ	Счетчик	EA05RAL-P1B-3		0,5S/1,0	1	16666-97		
		ТН	A	ЗНОЛ.06-10У3	0,5	(10000/√3)/(100/√3)	3344-04		
		ТН	B	ЗНОЛ.06-10У3	0,5	(10000/√3)/(100/√3)	3344-04		
		ТН	C	ЗНОЛ.06-10У3	0,5	(10000/√3)/(100/√3)	3344-04		
		ТТ	A	ТПЛМ-10	0,5	50/5	2363-68		
		ТТ	B	-					
		ТТ	C	ТПЛМ-10	0,5	50/5	2363-68		

Продолжение таблицы 3

1	2	3	4		5	6	7	8	9
171	ТП Бускускан, Ф2ПЭ	Счетчик	EA05RAL-P1B-3		0,5S/1,0	1	16666-97	ЭКОМ-3000 рег. № 17049-14 RTU-327 рег. № 41907-09	ССВ-1Г рег. № 58301-14 УСВ-3 рег. № 51644-12
		ТН	A	ЗНОЛ.06-10У3	0,5	(10000/√3)/(100/√3)	3344-04		
		ТН	B	ЗНОЛ.06-10У3	0,5	(10000/√3)/(100/√3)	3344-04		
		ТН	C	ЗНОЛ.06-10У3	0,5	(10000/√3)/(100/√3)	3344-04		
		ТТ	A	ТЛМ-10	0,5	50/5	2473-69		
		ТТ	B	-					
		ТТ	C	ТЛМ-10	0,5	50/5	2473-69		
172	ТП Бускускан, Вв1-35	Счетчик	A1802RALXQ-P4GB-DW-4		0,2S/0,5	1	31857-06		
		ТН	A	НАМИ-35 УХЛ1	0,2	35000/100	19813-09		
		ТН	B						
		ТН	C						
		ТТ	A	STSM-38	0,2S	300/1	37491-08		
		ТТ	B	STSM-38	0,2S	300/1	37491-08		
		ТТ	C	STSM-38	0,2S	300/1	37491-08		
173	ТП Бускускан, Вв2-35	Счетчик	A1802RALXQ-P4GB-DW-4		0,2S/0,5	1	31857-06		
		ТН	A	НАМИ-35 УХЛ1	0,2	35000/100	19813-09		
		ТН	B						
		ТН	C						
		ТТ	A	STSM-38	0,2S	300/1	37491-08		
		ТТ	B	STSM-38	0,2S	300/1	37491-08		
		ТТ	C	STSM-38	0,2S	300/1	37491-08		
174	ТП Бускускан, ФБ3-29-35	Счетчик	A1802RALXQ-P4GB-DW-4		0,2S/0,5	1	31857-06		
		ТН	A	НАМИ-35 УХЛ1	0,2	35000/100	19813-09		
		ТН	B						
		ТН	C						
		ТТ	A	STSM-38	0,2S	300/1	37491-08		
		ТТ	B	STSM-38	0,2S	300/1	37491-08		
		ТТ	C	STSM-38	0,2S	300/1	37491-08		

Продолжение таблицы 3

1	2	3	4		5	6	7	8	9
175	ТП Валерино, Ф1ПЭ	Счетчик	EA05RL-B-3		0,5S/1,0	1	16666-97	ЭКОМ-3000 рег. № 17049-14 RTU-327 рег. № 41907-09	ССВ-1Г рег. № 58301-14 УСВ-3 рег. № 51644-12
		ТН	А	НАМИ-10-95УХЛ2	0,5	10000/100	20186-05		
		ТН	В						
		ТН	С						
		ТТ	А	ТПЛ-10-М У2	0,5	50/5	22192-03		
		ТТ	В	-					
		ТТ	С	ТПЛ-10-М У2	0,5	50/5	22192-03		
176	ТП Валерино, Ф2ПЭ	Счетчик	EA05RL-B-3		0,5S/1,0	1	16666-97		
		ТН	А	НАМИ-10-95УХЛ2	0,5	10000/100	20186-05		
		ТН	В						
		ТН	С						
		ТТ	А	ТПЛ-10	0,5	75/5	1276-59		
		ТТ	В	-					
		ТТ	С	ТПЛ-10	0,5	75/5	1276-59		
177	ТП Валерино, Ф3-10	Счетчик	EA05RL-B-3		0,5S/1,0	1	16666-97		
		ТН	А	НАМИ-10-95УХЛ2	0,5	10000/100	20186-05		
		ТН	В						
		ТН	С						
		ТТ	А	ТПЛМ-10	0,5	150/5	2363-68		
		ТТ	В	-					
		ТТ	С	ТПЛМ-10	0,5	150/5	2363-68		
178	ТП Валерино, Ф4-10	Счетчик	EA05RL-B-3		0,5S/1,0	1	16666-97		
		ТН	А	НАМИ-10-95УХЛ2	0,5	10000/100	20186-05		
		ТН	В						
		ТН	С						
		ТТ	А	ТПЛМ-10	0,5	150/5	2363-68		
		ТТ	В	-					
		ТТ	С	ТПЛМ-10	0,5	150/5	2363-68		

Продолжение таблицы 3

1	2	3	4		5	6	7	8	9
179	ТП Валерино, Т1-110	Счетчик	СЭТ-4ТМ.03		0,2S/0,5	1	27524-04	ЭКОМ-3000 рег. № 17049-14 RTU-327 рег. № 41907-09	ССВ-1Г рег. № 58301-14 УСВ-3 рег. № 51644-12
		ТН	А	НАМИ-110 УХЛ1	0,2	(110000/√3)/(100/√3)	24218-08		
		ТН	В	НАМИ-110 УХЛ1	0,2	(110000/√3)/(100/√3)	24218-08		
		ТН	С	НАМИ-110 УХЛ1	0,2	(110000/√3)/(100/√3)	24218-08		
		ТТ	А	ТГФ110	0,2S	100/1	16635-05		
		ТТ	В	ТГФ110	0,2S	100/1	16635-05		
		ТТ	С	ТГФ110	0,2S	100/1	16635-05		
180	ТП Валерино, Т2-110	Счетчик	СЭТ-4ТМ.03		0,2S/0,5	1	27524-04		
		ТН	А	НАМИ-110 УХЛ1	0,2	(110000/√3)/(100/√3)	24218-08		
		ТН	В	НАМИ-110 УХЛ1	0,2	(110000/√3)/(100/√3)	24218-08		
		ТН	С	НАМИ-110 УХЛ1	0,2	(110000/√3)/(100/√3)	24218-08		
		ТТ	А	ТГФ110	0,2S	100/1	16635-05		
		ТТ	В	ТГФ110	0,2S	100/1	16635-05		
		ТТ	С	ТГФ110	0,2S	100/1	16635-05		
181	ТП Валиханово, ВЛ-223 220кВ	Счетчик	A1805RAL-P4GB-DW-4		0,5S/1,0	1	31857-06		
		ТН	А	НКФ-220-58 У1	0,5	(220000/√3)/(100/√3)	14626-95		
		ТН	В	НКФ-220-58 У1	0,5	(220000/√3)/(100/√3)	14626-95		
		ТН	С	НКФ-220-58 У1	0,5	(220000/√3)/(100/√3)	14626-95		
		ТТ	А	ТФНД-220	0,5	1000/5	5218-76		
		ТТ	В	ТФНД-220	0,5	1000/5	5218-76		
		ТТ	С	ТФНД-220	0,5	1000/5	5218-76		
182	ТП Валиханово, ВЛ-225 220кВ	Счетчик	A1805RAL-P4GB-DW-4		0,5S/1,0	1	31857-06		
		ТН	А	НКФ-220-58 У1	0,5	(220000/√3)/(100/√3)	14626-95		
		ТН	В	НКФ-220-58 У1	0,5	(220000/√3)/(100/√3)	14626-95		
		ТН	С	НКФ-220-58 У1	0,5	(220000/√3)/(100/√3)	14626-95		
		ТТ	А	ТФНД-220	0,5	1000/5	5218-76		
		ТТ	В	ТФНД-220	0,5	1000/5	5218-76		
		ТТ	С	ТФНД-220	0,5	1000/5	5218-76		

Продолжение таблицы 3

1	2	3	4		5	6	7	8	9
183	ТП Восточная, ФСЦБ	Счетчик	EA05RL-P1B-4		0,5S/1,0	1	16666-97	ЭКОМ-3000 рег. № 17049-14 RTU-327 рег. № 41907-09	ССВ-1Г рег. № 58301-14 УСВ-3 рег. № 51644-12
		ТН	A	-					
		ТН	B	-					
		ТН	C	-					
		ТТ	A	Т-0,66	0,5S	300/5	22656-02		
		ТТ	B	Т-0,66	0,5S	300/5	22656-02		
		ТТ	C	Т-0,66	0,5S	300/5	22656-02		
184	ТП Восточная, Вв1-10	Счетчик	EA02RL-P1B-3		0,2S/0,5	1	16666-97		
		ТН	A	НАМИ-10-95УХЛ2	0,5	10000/100	20186-00		
		ТН	B						
		ТН	C						
		ТТ	A	ТЛО-10	0,2S	800/5	25433-06		
		ТТ	B	-					
		ТТ	C	ТЛО-10	0,2S	800/5	25433-06		
185	ТП Восточная, Вв2-10	Счетчик	EA02RAL-P1B-3		0,2S/0,5	1	16666-97		
		ТН	A	НАМИ-10-95УХЛ2	0,5	10000/100	20186-00		
		ТН	B						
		ТН	C						
		ТТ	A	ТЛО-10	0,2S	1000/5	25433-06		
		ТТ	B	-					
		ТТ	C	ТЛО-10	0,2S	1000/5	25433-06		
186	ТП Восточная, ПВ1	Счетчик	EA05RL-P1B-3		0,5S/1,0	1	16666-97		
		ТН	A	НАМИ-10-95УХЛ2	0,5	10000/100	20186-00		
		ТН	B						
		ТН	C						
		ТТ	A	ТПОЛ-10 У3	0,5	1000/5	1261-59		
		ТТ	B	-					
		ТТ	C	ТПОЛ-10 У3	0,5	1000/5	1261-59		

Продолжение таблицы 3

1	2	3	4		5	6	7	8	9
187	ТП Восточная, ПВ2	Счетчик	EA05RL-P1B-3		0,5S/1,0	1	16666-97	ЭКОМ-3000 рег. № 17049-14 RTU-327 рег. № 41907-09	ССВ-1Г рег. № 58301-14 УСВ-3 рег. № 51644-12
		ТН	A	НАМИ-10-95УХЛ2	0,5	10000/100	20186-00		
		ТН	B						
		ТН	C						
		ТТ	A	ТПОЛ-10	0,5	1000/5	1261-08		
		ТТ	B	-					
		ТТ	C	ТПОЛ-10	0,5	1000/5	1261-08		
188	ТП Восточная, Ф1ПЭ(Ф3-10)	Счетчик	EA05RL-P1B-3		0,5S/1,0	1	16666-97		
		ТН	A	НАМИ-10-95УХЛ2	0,5	10000/100	20186-00		
		ТН	B						
		ТН	C						
		ТТ	A	ТПЛ-10У3	0,5	100/5	1276-59		
		ТТ	B	-					
		ТТ	C	ТПЛ-10У3	0,5	100/5	1276-59		
189	ТП Восточная, Ф2-10	Счетчик	EA02RAL-P1B-3		0,2S/0,5	1	16666-97		
		ТН	A	НАМИ-10-95УХЛ2	0,5	10000/100	20186-00		
		ТН	B						
		ТН	C						
		ТТ	A	ТЛО-10	0,2S	200/5	25433-03		
		ТТ	B	-					
		ТТ	C	ТЛО-10	0,2S	200/5	25433-03		
190	ТП Восточная, Ф2ПЭ(Ф8-10)	Счетчик	EA05RL-P1B-3		0,5S/1,0	1	16666-97		
		ТН	A	НАМИ-10-95УХЛ2	0,5	10000/100	20186-00		
		ТН	B						
		ТН	C						
		ТТ	A	ТВЛМ-10	0,5	100/5	1856-63		
		ТТ	B	-					
		ТТ	C	ТВЛМ-10	0,5	100/5	1856-63		

Продолжение таблицы 3

1	2	3	4		5	6	7	8	9
191	ТП Восточная, Ф5-10	Счетчик	EA02RAL-P1B-3		0,2S/0,5	1	16666-97	ЭКОМ-3000 рег. № 17049-14 RTU-327 рег. № 41907-09	ССВ-1Г рег. № 58301-14 УСВ-3 рег. № 51644-12
		ТН	A	НАМИ-10-95УХЛ2	0,5	10000/100	20186-00		
		ТН	B						
		ТН	C						
		ТТ	A	ТПЛМ-10	0,5	100/5	2363-68		
		ТТ	B	-					
		ТТ	C	ТПЛМ-10	0,5	100/5	2363-68		
192	ТП Восточная, Ф6-10	Счетчик	EA02RL-P1B-3		0,2S/0,5	1	16666-97		
		ТН	A	НАМИ-10-95УХЛ2	0,5	10000/100	20186-00		
		ТН	B						
		ТН	C						
		ТТ	A	ТЛО-10	0,2S	100/5	25433-03		
		ТТ	B	-					
		ТТ	C	ТЛО-10	0,2S	100/5	25433-03		
193	ТП Восточная, Ф9-10	Счетчик	EA02RAL-P1B-3		0,2S/0,5	1	16666-97		
		ТН	A	НАМИ-10-95УХЛ2	0,5	10000/100	20186-00		
		ТН	B						
		ТН	C						
		ТТ	A	ТПЛ-10-М	0,5	200/5	22192-03		
		ТТ	B	-					
		ТТ	C	ТПЛ-10-М	0,5	200/5	22192-03		
194	ТП Восточная, Т1-110	Счетчик	A1802RALQ-P4GB-DW-4		0,2S/0,5	1	31857-11		
		ТН	A	НАМИ-110 УХЛ1	0,2	(110000/√3)/(100/√3)	24218-13		
		ТН	B	НАМИ-110 УХЛ1	0,2	(110000/√3)/(100/√3)	24218-13		
		ТН	C	НАМИ-110 УХЛ1	0,2	(110000/√3)/(100/√3)	24218-13		
		ТТ	A	ТГФМ-110	0,2S	100/1	52261-12		
		ТТ	B	ТГФМ-110	0,2S	100/1	52261-12		
		ТТ	C	ТГФМ-110	0,2S	100/1	52261-12		

Продолжение таблицы 3

1	2	3	4		5	6	7	8	9
195	ТП Восточная, Т2-110	Счетчик	A1802RALQ-P4GB-DW-4		0,2S/0,5	1	31857-11	ЭКОМ-3000 рег. № 17049-14 RTU-327 рег. № 41907-09	ССВ-1Г рег. № 58301-14 УСВ-3 рег. № 51644-12
		ТН	A	НАМИ-110 УХЛ1	0,2	(110000/√3)/(100/√3)	24218-13		
		ТН	B	НАМИ-110 УХЛ1	0,2	(110000/√3)/(100/√3)	24218-13		
		ТН	C	НАМИ-110 УХЛ1	0,2	(110000/√3)/(100/√3)	24218-13		
		ТТ	A	ТГФМ-110	0,2S	100/1	52261-12		
		ТТ	B	ТГФМ-110	0,2S	100/1	52261-12		
		ТТ	C	ТГФМ-110	0,2S	100/1	52261-12		
196	ТП Входная, Ф11-10	Счетчик	EA05RL-B-3		0,5S/1,0	1	16666-97		
		ТН	A	НАМИ-10-95УХЛ2	0,5	10000/100	20186-05		
		ТН	B						
		ТН	C						
		ТТ	A	ТПФМ-10	0,5	75/5	814-53		
		ТТ	B	-					
		ТТ	C	ТПФМ-10	0,5	75/5	814-53		
197	ТП Входная, Ф1ПЭ	Счетчик	EA05RL-B-3		0,5S/1,0	1	16666-97		
		ТН	A	НАМИ-10-95УХЛ2	0,5	10000/100	20186-05		
		ТН	B						
		ТН	C						
		ТТ	A	ТПЛ-10У3	0,5	150/5	1276-59		
		ТТ	B	-					
		ТТ	C	ТПЛ-10У3	0,5	150/5	1276-59		
198	ТП Входная, Ф2ПЭ	Счетчик	EA05RL-B-3		0,5S/1,0	1	16666-97		
		ТН	A	НАМИ-10-95УХЛ2	0,5	10000/100	20186-05		
		ТН	B						
		ТН	C						
		ТТ	A	ТПЛ-10У3	0,5	300/5	1276-59		
		ТТ	B	-					
		ТТ	C	ТПЛ-10У3	0,5	300/5	1276-59		

Продолжение таблицы 3

1	2	3	4		5	6	7	8	9
199	ТП Входная, Ф3-10	Счетчик	EA05RL-B-3		0,5S/1,0	1	16666-97	ЭКОМ-3000 рег. № 17049-14 RTU-327 рег. № 41907-09	ССВ-1Г рег. № 58301-14 УСВ-3 рег. № 51644-12
		ТН	A	НАМИ-10-95УХЛ2	0,5	10000/100	20186-05		
		ТН	B						
		ТН	C						
		ТТ	A	ТОЛ-10 III	0,5S	300/5	36308-07		
		ТТ	B	-					
		ТТ	C	ТОЛ-10 III	0,5S	300/5	36308-07		
200	ТП Входная, Ф4ПЭ-10	Счетчик	EA05RL-B-3		0,5S/1,0	1	16666-97		
		ТН	A	НАМИ-10-95УХЛ2	0,5	10000/100	20186-05		
		ТН	B						
		ТН	C						
		ТТ	A	ТПЛ-10У3	0,5	100/5	1276-59		
		ТТ	B	-					
		ТТ	C	ТПЛ-10У3	0,5	100/5	1276-59		
201	ТП Входная, Ф6-10	Счетчик	EA05RL-B-3		0,5S/1,0	1	16666-97		
		ТН	A	НАМИ-10-95УХЛ2	0,5	10000/100	20186-05		
		ТН	B						
		ТН	C						
		ТТ	A	ТПЛ-10	0,5	300/5	1276-59		
		ТТ	B	-					
		ТТ	C	ТПЛ-10	0,5	300/5	1276-59		
202	ТП Входная, Ф7-10	Счетчик	EA05RL-B-3		0,5S/1,0	1	16666-97		
		ТН	A	НАМИ-10-95УХЛ2	0,5	10000/100	20186-05		
		ТН	B						
		ТН	C						
		ТТ	A	ТЛП-10	0,5	300/5	30709-06		
		ТТ	B	-					
		ТТ	C	ТЛП-10	0,5	300/5	30709-06		

Продолжение таблицы 3

1	2	3	4		5	6	7	8	9
203	ТП Входная, Ф8-10	Счетчик	EA05RL-B-3		0,5S/1,0	1	16666-97	ЭКОМ-3000 рег. № 17049-14 RTU-327 рег. № 41907-09	ССВ-1Г рег. № 58301-14 УСВ-3 рег. № 51644-12
		ТН	A	НАМИ-10-95УХЛ2	0,5	10000/100	20186-05		
		ТН	B						
		ТН	C						
		ТТ	A	ТЛО-10	0,5	300/5	25433-06		
		ТТ	B	-					
		ТТ	C	ТЛО-10	0,5	300/5	25433-06		
204	ТП Входная, Ф9-10	Счетчик	EA05RL-B-3		0,5S/1,0	1	16666-97		
		ТН	A	НАМИ-10-95УХЛ2	0,5	10000/100	20186-05		
		ТН	B						
		ТН	C						
		ТТ	A	ТПЛ-10	0,5	400/5	1276-59		
		ТТ	B	-					
		ТТ	C	ТПЛ-10	0,5	400/5	1276-59		
205	ТП Входная, С63-110	Счетчик	A1802RALQ-P4GB-DW-4		0,2S/0,5	1	31857-11		
		ТН	A	НАМИ-110 УХЛ1	0,2	(110000/√3)/(100/√3)	24218-08		
		ТН	B	НАМИ-110 УХЛ1	0,2	(110000/√3)/(100/√3)	24218-08		
		ТН	C	НАМИ-110 УХЛ1	0,2	(110000/√3)/(100/√3)	24218-08		
		ТТ	A	ТГФМ-110 II*	0,2S	150/1	36672-08		
		ТТ	B	ТГФМ-110 II*	0,2S	150/1	36672-08		
		ТТ	C	ТГФМ-110 II*	0,2S	150/1	36672-08		
206	ТП Входная, С64-110	Счетчик	A1802RALQ-P4GB-DW-4		0,2S/0,5	1	31857-11		
		ТН	A	НАМИ-110 УХЛ1	0,2	(110000/√3)/(100/√3)	24218-08		
		ТН	B	НАМИ-110 УХЛ1	0,2	(110000/√3)/(100/√3)	24218-08		
		ТН	C	НАМИ-110 УХЛ1	0,2	(110000/√3)/(100/√3)	24218-08		
		ТТ	A	ТГФМ-110 II*	0,2S	100/1	36672-08		
		ТТ	B	ТГФМ-110 II*	0,2S	100/1	36672-08		
		ТТ	C	ТГФМ-110 II*	0,2S	100/1	36672-08		

Продолжение таблицы 3

1	2	3	4		5	6	7	8	9
207	ТП Груздевка, ТСН1-0.22	Счетчик	EA05RL-P1B-4		0,5S/1,0	1	16666-97	ЭКОМ-3000 рег. № 17049-14 RTU-327 рег. № 41907-09	ССВ-1Г рег. № 58301-14 УСВ-3 рег. № 51644-12
		ТН	A	-					
		ТН	B	-					
		ТН	C	-					
		ТТ	A	Т-0,66 У3	0,5S	600/5	19956-02		
		ТТ	B	Т-0,66 У3	0,5S	600/5	19956-02		
		ТТ	C	Т-0,66 У3	0,5S	600/5	19956-02		
208	ТП Груздевка, Вв1-10	Счетчик	EA02RAL-P1B-3		0,2S/0,5	1	16666-97		
		ТН	A	НТМИ-10	0,5	10000/100	831-53		
		ТН	B						
		ТН	C						
		ТТ	A	ТЛО-10	0,2S	1000/5	25433-06		
		ТТ	B	-					
		ТТ	C	ТЛО-10	0,2S	1000/5	25433-06		
209	ТП Груздевка, Вв2-10	Счетчик	EA02RAL-P1B-3		0,2S/0,5	1	16666-97		
		ТН	A	НТМИ-10	0,5	10000/100	831-53		
		ТН	B						
		ТН	C						
		ТТ	A	ТЛО-10	0,2S	1000/5	25433-06		
		ТТ	B	-					
		ТТ	C	ТЛО-10	0,2S	1000/5	25433-06		
210	ТП Груздевка, ПВ1	Счетчик	EA05RL-P1B-3		0,5S/1,0	1	16666-97		
		ТН	A	НТМИ-10	0,5	10000/100	831-53		
		ТН	B						
		ТН	C						
		ТТ	A	ТПОЛ-10	0,5	1000/5	1261-59		
		ТТ	B	ТПОЛ-10	0,5	1000/5	1261-59		
		ТТ	C	ТПОЛ-10	0,5	1000/5	1261-59		

Продолжение таблицы 3

1	2	3	4		5	6	7	8	9
211	ТП Груздевка, ПВ2	Счетчик	EA05RL-P1B-3		0,5S/1,0	1	16666-97	ЭКОМ-3000 рег. № 17049-14 RTU-327 рег. № 41907-09	ССВ-1Г рег. № 58301-14 УСВ-3 рег. № 51644-12
		ТН	A	НТМИ-10	0,5	10000/100	831-53		
		ТН	B						
		ТН	C						
		ТТ	A	ТПОЛ-10	0,5	1000/5	1261-59		
		ТТ	B	ТПОЛ-10	0,5	1000/5	1261-59		
		ТТ	C	ТПОЛ-10	0,5	1000/5	1261-59		
212	ТП Груздевка, Ф1-10	Счетчик	СЭТ-4ТМ.03М		0,2S/0,5	1	36697-08		
		ТН	A	НТМИ-10	0,5	10000/100	831-53		
		ТН	B						
		ТН	C						
		ТТ	A	ТПЛ-10	0,5	200/5	1276-59		
		ТТ	B	-					
		ТТ	C	ТПЛ-10	0,5	200/5	1276-59		
213	ТП Груздевка, Ф1ПЭ	Счетчик	EA05RL-P1B-3		0,5S/1,0	1	16666-97		
		ТН	A	НТМИ-10	0,5	10000/100	831-53		
		ТН	B						
		ТН	C						
		ТТ	A	ТПЛ-10	0,5	40/5	1276-59		
		ТТ	B	-					
		ТТ	C	ТПЛ-10	0,5	40/5	1276-59		
214	ТП Груздевка, Ф2ПЭ	Счетчик	EA05RL-P1B-3		0,5S/1,0	1	16666-97		
		ТН	A	НТМИ-10	0,5	10000/100	831-53		
		ТН	B						
		ТН	C						
		ТТ	A	ТПЛ-10У3	0,5	50/5	1276-59		
		ТТ	B	-					
		ТТ	C	ТПЛ-10У3	0,5	50/5	1276-59		

Продолжение таблицы 3

1	2	3	4		5	6	7	8	9
215	ТП Груздевка, Ф3-10	Счетчик	СЭТ-4ТМ.03М		0,2S/0,5	1	36697-08	ЭКОМ-3000 рег. № 17049-14 RTU-327 рег. № 41907-09	ССВ-1Г рег. № 58301-14 УСВ-3 рег. № 51644-12
		ТН	А	НТМИ-10	0,5	10000/100	831-53		
		ТН	В						
		ТН	С						
		ТТ	А	ТПЛ-10	0,5	100/5	1276-59		
		ТТ	В	-					
		ТТ	С	ТПЛ-10	0,5	100/5	1276-59		
216	ТП Груздевка, Ф4-10	Счетчик	СЭТ-4ТМ.03М		0,2S/0,5	1	36697-08		
		ТН	А	НТМИ-10	0,5	10000/100	831-53		
		ТН	В						
		ТН	С						
		ТТ	А	ТПФМ-10	0,5	100/5	814-53		
		ТТ	В	-					
		ТТ	С	ТПФМ-10	0,5	100/5	814-53		
217	ТП Груздевка, Ф-89-35	Счетчик		СЭТ-4ТМ.03М	0,2S/0,5	1	36697-08		
		ТН	А	НОМ-35	0,5	(35000/√3)/(100/√3)	187-49		
		ТН	В	НОМ-35	0,5	(35000/√3)/(100/√3)	187-49		
		ТН	С	НОМ-35	0,5	(35000/√3)/(100/√3)	187-49		
		ТТ	А	ТФН-35	0,5	300/5	664-51		
		ТТ	В	-					
		ТТ	С	ТФН-35	0,5	300/5	664-51		
218	ТП Груздевка, Т1-110	Счетчик	СЭТ-4ТМ.03М		0,2S/0,5	1	36697-08		
		ТН	А	НАМИ-110 УХЛ1	0,2	(110000/√3)/(100/√3)	24218-08		
		ТН	В	НАМИ-110 УХЛ1	0,2	(110000/√3)/(100/√3)	24218-08		
		ТН	С	НАМИ-110 УХЛ1	0,2	(110000/√3)/(100/√3)	24218-08		
		ТТ	А	ТГФМ-110 II* УХЛ1	0,2S	100/1	36672-08		
		ТТ	В	ТГФМ-110 II* УХЛ1	0,2S	100/1	36672-08		
		ТТ	С	ТГФМ-110 II* УХЛ1	0,2S	100/1	36672-08		

Продолжение таблицы 3

								8	9
219	ТП Груздевка, Т2-110	Счетчик		СЭТ-4ТМ.03М	0,2S/0,5	1	36697-08	ЭКОМ-3000 рег. № 17049-14 RTU-327 рег. № 41907-09	ССВ-1Г рег. № 58301-14 УСВ-3 рег. № 51644-12
		ТН	А	НАМИ-110 УХЛ1	0,2	(110000/√3)/(100/√3)	24218-08		
		ТН	В	НАМИ-110 УХЛ1	0,2	(110000/√3)/(100/√3)	24218-08		
		ТН	С	НАМИ-110 УХЛ1	0,2	(110000/√3)/(100/√3)	24218-08		
		ТТ	А	ТГФМ-110 II* УХЛ1	0,2S	100/1	36672-08		
		ТТ	В	ТГФМ-110 II* УХЛ1	0,2S	100/1	36672-08		
		ТТ	С	ТГФМ-110 II* УХЛ1	0,2S	100/1	36672-08		
220	ТП Гурьевск, ТСН1-0.4	Счетчик		EA05RL-P1B-4	0,5S/1,0	1	16666-97		
		ТН	А	-					
		ТН	В	-					
		ТН	С	-					
		ТТ	А	Т-0,66 У3	0,5	150/5	22656-07		
		ТТ	В	Т-0,66 У3	0,5	150/5	22656-07		
		ТТ	С	Т-0,66 У3	0,5	150/5	22656-07		
221	ТП Гурьевск, ПВ1	Счетчик		EA05RL-P2B-3	0,5S/1,0	1	16666-97		
		ТН	А	ЗНОЛ.06-10У3	0,5	(10000/√3)/(100/√3)	3344-04		
		ТН	В	ЗНОЛ.06-10У3	0,5	(10000/√3)/(100/√3)	3344-04		
		ТН	С	ЗНОЛ.06-10У3	0,5	(10000/√3)/(100/√3)	3344-04		
		ТТ	А	ТЛМ-10	0,5	600/5	2473-69		
		ТТ	В	-					
		ТТ	С	ТЛМ-10	0,5	600/5	2473-69		
222	ТП Гусинобродская, ФСЦБ	Счетчик		EA05RL-P1B-4	0,5S/1,0	1	16666-97		
		ТН	А	-					
		ТН	В	-					
		ТН	С	-					
		ТТ	А	Т-0,66	0,5S	300/5	36382-07		
		ТТ	В	Т-0,66	0,5S	300/5	36382-07		
		ТТ	С	Т-0,66	0,5S	300/5	36382-07		

Продолжение таблицы 3

1	2	3	4		5	6	7	8	9
223	ТП Гусинобродская, Вв1-10	Счетчик	EA02RAL-P1B-3		0,2S/0,5	1	16666-97	ЭКОМ-3000 рег. № 17049-14 RTU-327 рег. № 41907-09	ССВ-1Г рег. № 58301-14 УСВ-3 рег. № 51644-12
		ТН	A	НАМИ-10-95УХЛ2	0,5	10000/100	20186-00		
		ТН	B						
		ТН	C						
		ТТ	A	ТПОЛ-10-М-3 УХЛ2	0,5S	1500/5	47958-16		
		ТТ	B	ТПОЛ-10-М-3 УХЛ2	0,5S	1500/5	47958-16		
		ТТ	C	ТПОЛ-10-М-3 УХЛ2	0,5S	1500/5	47958-16		
224	ТП Гусинобродская, Вв2-10	Счетчик	EA02RAL-P1B-3		0,2S/0,5	1	16666-97		
		ТН	A	НТМИ-10-66	0,5	10000/100	831-69		
		ТН	B						
		ТН	C						
		ТТ	A	ТПОЛ-10-М-3 УХЛ2	0,5S	1500/5	47958-16		
		ТТ	B	ТПОЛ-10-М-3 УХЛ2	0,5S	1500/5	47958-16		
		ТТ	C	ТПОЛ-10-М-3 УХЛ2	0,5S	1500/5	47958-16		
225	ТП Гусинобродская, ПВ1	Счетчик	EA05RL-P1B-3		0,5S/1,0	1	16666-97		
		ТН	A	НАМИ-10-95УХЛ2	0,5	10000/100	20186-00		
		ТН	B						
		ТН	C						
		ТТ	A	ТПОФ-10	0,5	1000/5	518-50		
		ТТ	B	-					
		ТТ	C	ТПОФ-10	0,5	1000/5	518-50		
226	ТП Гусинобродская, ПВ2	Счетчик	EA05RL-P1B-3		0,5S/1,0	1	16666-97		
		ТН	A	НТМИ-10-66	0,5	10000/100	831-69		
		ТН	B						
		ТН	C						
		ТТ	A	ТПОЛ-10-М-3	0,2S	1500/5	47958-16		
		ТТ	B	ТПОЛ-10-М-3	0,2S	1500/5	47958-16		
		ТТ	C	ТПОЛ-10-М-3	0,2S	1500/5	47958-16		

Продолжение таблицы 3

							7	8	9
227	ТП Гусинобродская, ПВ3	Счетчик		EA05RL-B-3	0,5S	1	16666-97	ЭКОМ-3000 рег. № 17049-14 RTU-327 рег. № 41907-09	ССВ-1Г рег. № 58301-14 УСВ-3 рег. № 51644-12
		ТН	A	НАМИ-10-95УХЛ2	0,5	10000/100	20186-00		
		ТН	B						
		ТН	C						
		ТТ	A	ТПОЛ-10-М-3	0,2S	1500/5	47958-16		
		ТТ	B	ТПОЛ-10-М-3	0,2S	1500/5	47958-16		
		ТТ	C	ТПОЛ-10-М-3	0,2S	1500/5	47958-16		
228	ТП Гусинобродская, Ф1ПЭ(Ф3-10)	Счетчик		EA05RL-P1B-3	0,5S/1,0	1	16666-97		
		ТН	A	НАМИ-10-95УХЛ2	0,5	10000/100	20186-00		
		ТН	B						
		ТН	C						
		ТТ	A	ТПЛ-10У3	0,5	200/5	1276-59		
		ТТ	B	-					
		ТТ	C	ТПЛ-10У3	0,5	200/5	1276-59		
229	ТП Гусинобродская, Ф2-10	Счетчик		EA02RL-P1B-3	0,2S/0,5	1	16666-97		
		ТН	A	НТМИ-10-66	0,5	10000/100	831-69		
		ТН	B						
		ТН	C						
		ТТ	A	ТЛО-10	0,5	300/5	25433-06		
		ТТ	B	-					
		ТТ	C	ТЛО-10	0,5	300/5	25433-06		
230	ТП Гусинобродская, Ф2ПЭ(Ф8-10)	Счетчик		EA05RL-P1B-3	0,5S/1,0	1	16666-97		
		ТН	A	НТМИ-10-66	0,5	10000/100	831-69		
		ТН	B						
		ТН	C						
		ТТ	A	ТПЛ-10	0,5	50/5	1276-59		
		ТТ	B	-					
		ТТ	C	ТПЛ-10	0,5	50/5	1276-59		

Продолжение таблицы 3

1	2	3	4		5	6	7	8	9
231	ТП Гусинобродская, Ф5-10	Счетчик	EA02RL-P1B-3		0,2S/0,5	1	16666-97	ЭКОМ-3000 рег. № 17049-14 RTU-327 рег. № 41907-09	ССВ-1Г рег. № 58301-14 УСВ-3 рег. № 51644-12
		ТН	A	НАМИ-10-95УХЛ2	0,5	10000/100	20186-00		
		ТН	B						
		ТН	C						
		ТТ	A	ТПЛМ-10	0,5	50/5	2363-68		
		ТТ	B	-					
		ТТ	C	ТПЛМ-10	0,5	50/5	2363-68		
232	ТП Гусинобродская, Ф6-10	Счетчик	EA02RL-P1B-3		0,2S/0,5	1	16666-97		
		ТН	A	НТМИ-10-66	0,5	10000/100	831-69		
		ТН	B						
		ТН	C						
		ТТ	A	ТВЛМ-10	0,5	300/5	1856-63		
		ТТ	B	-					
		ТТ	C	ТВЛМ-10	0,5	300/5	1856-63		
233	ТП Гусинобродская, Ф7-10	Счетчик	EA02RL-P1B-3		0,2S/0,5	1	16666-97		
		ТН	A	НАМИ-10-95УХЛ2	0,5	10000/100	20186-00		
		ТН	B						
		ТН	C						
		ТТ	A	ТПЛ-10	0,5	100/5	1276-59		
		ТТ	B	-					
		ТТ	C	ТПЛ-10	0,5	100/5	1276-59		
234	ТП Гусинобродская, Т1-110	Счетчик	A1802RALQ-P4GB-DW-4		0,2S/0,5	1	31857-11		
		ТН	A	НАМИ-110 УХЛ1	0,2	(110000/√3)/(100/√3)	24218-13		
		ТН	B	НАМИ-110 УХЛ1	0,2	(110000/√3)/(100/√3)	24218-13		
		ТН	C	НАМИ-110 УХЛ1	0,2	(110000/√3)/(100/√3)	24218-13		
		ТТ	A	ТГФМ-110 УХЛ1*	0,2S	150/1	52261-12		
		ТТ	B	ТГФМ-110 УХЛ1*	0,2S	150/1	52261-12		
		ТТ	C	ТГФМ-110 УХЛ1*	0,2S	150/1	52261-12		

Продолжение таблицы 3

1	2	3	4		5	6	7	8	9
235	ТП Гусинобродская, Т2-110	Счетчик	A1802RALQ-P4GB-DW-4		0,2S/0,5	1	31857-11	ЭКОМ-3000 рег. № 17049-14 RTU-327 рег. № 41907-09	ССВ-1Г рег. № 58301-14 УСВ-3 рег. № 51644-12
		ТН	A	НАМИ-110 УХЛ1	0,2	(110000/√3)/(100/√3)	24218-13		
		ТН	B	НАМИ-110 УХЛ1	0,2	(110000/√3)/(100/√3)	24218-13		
		ТН	C	НАМИ-110 УХЛ1	0,2	(110000/√3)/(100/√3)	24218-13		
		ТТ	A	ТГФМ-110 УХЛ1*	0,2S	150/1	52261-12		
		ТТ	B	ТГФМ-110 УХЛ1*	0,2S	150/1	52261-12		
		ТТ	C	ТГФМ-110 УХЛ1*	0,2S	150/1	52261-12		
236	ТП Густафьево, Ф1-10	Счетчик	EA05RL-B-3		0,5S/1,0	1	16666-97		
		ТН	A	НАМИ-10-95УХЛ2	0,5	10000/100	20186-05		
		ТН	B						
		ТН	C						
		ТТ	A	ТЛО-10	0,2S	100/5	25433-03		
		ТТ	B	-					
		ТТ	C	ТЛО-10	0,2S	100/5	25433-03		
237	ТП Густафьево, Ф1ПЭ	Счетчик	EA05RL-B-3		0,5S/1,0	1	16666-97		
		ТН	A	НАМИ-10-95УХЛ2	0,5	10000/100	20186-05		
		ТН	B						
		ТН	C						
		ТТ	A	ТПЛ-10к	0,5	200/5	2367-68		
		ТТ	B	-					
		ТТ	C	ТПЛ-10к	0,5	200/5	2367-68		
238	ТП Густафьево, Ф2-10	Счетчик	EA05RL-B-3		0,5S/1,0	1	16666-97		
		ТН	A	НАМИ-10-95УХЛ2	0,5	10000/100	20186-05		
		ТН	B						
		ТН	C						
		ТТ	A	ТЛО-10	0,2S	200/5	25433-03		
		ТТ	B	-					
		ТТ	C	ТЛО-10	0,2S	200/5	25433-03		

Продолжение таблицы 3

1	2	3	4		5	6	7	8	9
239	ТП Густафьево, Ф2ПЭ	Счетчик	EA05RL-B-3		0,5S/1,0	1	16666-97	ЭКОМ-3000 рег. № 17049-14 RTU-327 рег. № 41907-09	ССВ-1Г рег. № 58301-14 УСВ-3 рег. № 51644-12
		ТН	A	НАМИ-10-95УХЛ2	0,5	10000/100	20186-05		
		ТН	B						
		ТН	C						
		ТТ	A	ТПЛ-10к	0,5	100/5	2367-68		
		ТТ	B	-					
		ТТ	C	ТПЛ-10к	0,5	100/5	2367-68		
240	ТП Густафьево, Т1-110	Счетчик	A1802RALQ-P4GB-DW-4		0,2S/0,5	1	31857-11		
		ТН	A	НАМИ-110 УХЛ1	0,2	(110000/√3)/(100/√3)	24218-08		
		ТН	B	НАМИ-110 УХЛ1	0,2	(110000/√3)/(100/√3)	24218-08		
		ТН	C	НАМИ-110 УХЛ1	0,2	(110000/√3)/(100/√3)	24218-08		
		ТТ	A	ТГФМ-110 II*	0,2S	100/1	36672-08		
		ТТ	B	ТГФМ-110 II*	0,2S	100/1	36672-08		
		ТТ	C	ТГФМ-110 II*	0,2S	100/1	36672-08		
241	ТП Густафьево, Т2-110	Счетчик	A1802RALQ-P4GB-DW-4		0,2S/0,5	1	31857-11		
		ТН	A	НАМИ-110 УХЛ1	0,2	(110000/√3)/(100/√3)	24218-08		
		ТН	B	НАМИ-110 УХЛ1	0,2	(110000/√3)/(100/√3)	24218-08		
		ТН	C	НАМИ-110 УХЛ1	0,2	(110000/√3)/(100/√3)	24218-08		
		ТТ	A	ТГФМ-110 II*	0,2S	100/1	36672-08		
		ТТ	B	ТГФМ-110 II*	0,2S	100/1	36672-08		
		ТТ	C	ТГФМ-110 II*	0,2S	100/1	36672-08		
242	ТП Дорогино, Вв1-10	Счетчик	EA02RAL-P1B-3		0,2S/0,5	1	16666-97		
		ТН	A	НАМИ-10-95УХЛ2	0,5	10000/100	20186-00		
		ТН	B						
		ТН	C						
		ТТ	A	ТЛО-10-1 У3	0,2S	1000/5	25433-03		
		ТТ	B	-					
		ТТ	C	ТЛО-10-1 У3	0,2S	1000/5	25433-03		

Продолжение таблицы 3

1	2	3	4		5	6	7	8	9
243	ТП Дорогино, Вв2-10	Счетчик	EA02RAL-P1B-3		0,2S/0,5	1	16666-97	ЭКОМ-3000 рег. № 17049-14 RTU-327 рег. № 41907-09	ССВ-1Г рег. № 58301-14 УСВ-3 рег. № 51644-12
		ТН	A	НАМИ-10-95УХЛ2	0,5	10000/100	20186-00		
		ТН	B						
		ТН	C						
		ТТ	A	ТЛО-10-1 У3	0,2S	1000/5	25433-03		
		ТТ	B	-					
		ТТ	C	ТЛО-10-1 У3	0,2S	1000/5	25433-03		
244	ТП Дорогино, ПВ1	Счетчик	EA05RL-P1B-3		0,5S/1,0	1	16666-97		
		ТН	A	НАМИ-10-95УХЛ2	0,5	10000/100	20186-00		
		ТН	B						
		ТН	C						
		ТТ	A	ТПОЛ-10	0,5	600/5	1261-59		
		ТТ	B	-					
		ТТ	C	ТПОЛ-10	0,5	600/5	1261-59		
245	ТП Дорогино, ПВ2	Счетчик	EA05RL-P1B-3		0,5S/1,0	1	16666-97		
		ТН	A	НАМИ-10-95УХЛ2	0,5	10000/100	20186-00		
		ТН	B						
		ТН	C						
		ТТ	A	ТПФ-10	0,5	400/5	517-50		
		ТТ	B	-					
		ТТ	C	ТПФ-10	0,5	400/5	517-50		
246	ТП Дорогино, ПВ-3 (ВИПЭ)	Счетчик	EA02RAL-P1B-3		0,2S/0,5	1	16666-97		
		ТН	A	НАМИ-10-95УХЛ2	0,5	10000/100	20186-00		
		ТН	B						
		ТН	C						
		ТТ	A	ТПОЛ-10	0,5	600/5	1261-59		
		ТТ	B	ТПОЛ-10	0,5	600/5	1261-59		
		ТТ	C	ТПОЛ-10	0,5	600/5	1261-59		

Продолжение таблицы 3

1	2	3	4		5	6	7	8	9
247	ТП Дорогино, Ф10-10	Счетчик	EA02RL-P1B-3		0,2S/0,5	1	16666-97	ЭКОМ-3000 рег. № 17049-14 RTU-327 рег. № 41907-09	ССВ-1Г рег. № 58301-14 УСВ-3 рег. № 51644-12
		ТН	А	НАМИ-10-95УХЛ2	0,5	10000/100	20186-00		
		ТН	В						
		ТН	С						
		ТТ	А	ТПЛ-10	0,5	300/5	1276-59		
		ТТ	В	-					
		ТТ	С	ТПЛ-10	0,5	300/5	1276-59		
248	ТП Дорогино, Ф1ПЭ	Счетчик	EA05RL-P1B-3		0,5S/1,0	1	16666-97		
		ТН	А	НАМИ-10-95УХЛ2	0,5	10000/100	20186-00		
		ТН	В						
		ТН	С						
		ТТ	А	ТПФМ-10	0,5	100/5	814-53		
		ТТ	В	-					
		ТТ	С	ТПФМ-10	0,5	100/5	814-53		
249	ТП Дорогино, Ф2-10	Счетчик	EA05RL-B-3		0,5S/1,0	1	16666-97		
		ТН	А	НАМИ-10-95УХЛ2	0,5	10000/100	20186-00		
		ТН	В						
		ТН	С						
		ТТ	А	ТПЛ-10У3	0,5	300/5	1276-59		
		ТТ	В	-					
		ТТ	С	ТПЛ-10У3	0,5	300/5	1276-59		
250	ТП Дорогино, Ф2ПЭ	Счетчик	EA05RL-P1B-3		0,5S/1,0	1	16666-97		
		ТН	А	НАМИ-10-95УХЛ2	0,5	10000/100	20186-00		
		ТН	В						
		ТН	С						
		ТТ	А	ТПФМ-10	0,5	100/5	814-53		
		ТТ	В	-					
		ТТ	С	ТПФМ-10	0,5	100/5	814-53		

Продолжение таблицы 3

1	2	3	4		5	6	7	8	9
251	ТП Дорогино, Т1-110	Счетчик	A1802RALQ-P4GB-DW-4		0,2S/0,5	1	31857-11	ЭКОМ-3000 рег. № 17049-14 RTU-327 рег. № 41907-09	ССВ-1Г рег. № 58301-14 УСВ-3 рег. № 51644-12
		ТН	A	НАМИ-110 УХЛ1	0,2	(110000/√3)/(100/√3)	24218-13		
		ТН	B	НАМИ-110 УХЛ1	0,2	(110000/√3)/(100/√3)	24218-13		
		ТН	C	НАМИ-110 УХЛ1	0,2	(110000/√3)/(100/√3)	24218-13		
		ТТ	A	ТОГФМ-110	0,2S	100/1	53344-13		
		ТТ	B	ТОГФМ-110	0,2S	100/1	53344-13		
		ТТ	C	ТОГФМ-110	0,2S	100/1	53344-13		
252	ТП Дорогино, Т2-110	Счетчик	A1802RALQ-P4GB-DW-4		0,2S/0,5	1	31857-11		
		ТН	A	НАМИ-110 УХЛ1	0,2	(110000/√3)/(100/√3)	24218-13		
		ТН	B	НАМИ-110 УХЛ1	0,2	(110000/√3)/(100/√3)	24218-13		
		ТН	C	НАМИ-110 УХЛ1	0,2	(110000/√3)/(100/√3)	24218-13		
		ТТ	A	ТОГФМ-110	0,2S	100/1	53344-13		
		ТТ	B	ТОГФМ-110	0,2S	100/1	53344-13		
		ТТ	C	ТОГФМ-110	0,2S	100/1	53344-13		
253	ТП Дорогино, Ю12С-110	Счетчик	A1802RALQ-P4GB-DW-4		0,2S/0,5	1	31857-11		
		ТН	A	НАМИ-110 УХЛ1	0,2	(110000/√3)/(100/√3)	24218-13		
		ТН	B	НАМИ-110 УХЛ1	0,2	(110000/√3)/(100/√3)	24218-13		
		ТН	C	НАМИ-110 УХЛ1	0,2	(110000/√3)/(100/√3)	24218-13		
		ТТ	A	ТОГФМ-110	0,2S	600/1	53344-13		
		ТТ	B	ТОГФМ-110	0,2S	600/1	53344-13		
		ТТ	C	ТОГФМ-110	0,2S	600/1	53344-13		
254	ТП Дорогино, Ю12Ю-110	Счетчик	A1802RALQ-P4GB-DW-4		0,2S/0,5	1	31857-11		
		ТН	A	НАМИ-110 УХЛ1	0,2	(110000/√3)/(100/√3)	24218-13		
		ТН	B	НАМИ-110 УХЛ1	0,2	(110000/√3)/(100/√3)	24218-13		
		ТН	C	НАМИ-110 УХЛ1	0,2	(110000/√3)/(100/√3)	24218-13		
		ТТ	A	ТОГФМ-110	0,2S	600/1	53344-13		
		ТТ	B	ТОГФМ-110	0,2S	600/1	53344-13		
		ТТ	C	ТОГФМ-110	0,2S	600/1	53344-13		

Продолжение таблицы 3

1	2	3	4		5	6	7	8	9
255	ТП Драгунская, Ф1-10	Счетчик	EA05RL-B-3		0,5S/1,0	1	16666-97	ЭКОМ-3000 рег. № 17049-14 RTU-327 рег. № 41907-09	ССВ-1Г рег. № 58301-14 УСВ-3 рег. № 51644-12
		ТН	A	НАМИ-10-95УХЛ2	0,5	10000/100	20186-05		
		ТН	B						
		ТН	C						
		ТТ	A	ТПЛ-10	0,5	200/5	1276-59		
		ТТ	B	-					
		ТТ	C	ТПЛ-10	0,5	200/5	1276-59		
256	ТП Драгунская, Ф1ПЭ	Счетчик	EA05RL-B-3		0,5S/1,0	1	16666-97		
		ТН	A	НАМИ-10-95УХЛ2	0,5	10000/100	20186-05		
		ТН	B						
		ТН	C						
		ТТ	A	ТОЛ 10-1	0,5	40/5	15128-01		
		ТТ	B	-					
		ТТ	C	ТОЛ 10-1	0,5	40/5	15128-01		
257	ТП Драгунская, Ф2ПЭ	Счетчик	EA05RL-B-3		0,5S/1,0	1	16666-97		
		ТН	A	НАМИ-10-95УХЛ2	0,5	10000/100	20186-05		
		ТН	B						
		ТН	C						
		ТТ	A	ТПЛ-10У3	0,5	50/5	1276-59		
		ТТ	B	-					
		ТТ	C	ТПЛ-10У3	0,5	50/5	1276-59		
258	ТП Драгунская, Т1-110	Счетчик	A1802RALQ-P4GB-DW-4		0,2S/0,5	1	31857-11		
		ТН	A	НАМИ-110 УХЛ1	0,2	(110000/√3)/(100/√3)	24218-08		
		ТН	B	НАМИ-110 УХЛ1	0,2	(110000/√3)/(100/√3)	24218-08		
		ТН	C	НАМИ-110 УХЛ1	0,2	(110000/√3)/(100/√3)	24218-08		
		ТТ	A	ТГФМ-110	0,2S	100/1	52261-12		
		ТТ	B	ТГФМ-110	0,2S	100/1	52261-12		
		ТТ	C	ТГФМ-110	0,2S	100/1	52261-12		

Продолжение таблицы 3

1	2	3	4		5	6	7	8	9
259	ТП Драгунская, Т2-110	Счетчик	A1802RALQ-P4GB-DW-4		0,2S/0,5	1	31857-11	ЭКОМ-3000 рег. № 17049-14 RTU-327 рег. № 41907-09	ССВ-1Г рег. № 58301-14 УСВ-3 рег. № 51644-12
		ТН	A	НАМИ-110 УХЛ1	0,2	(110000/√3)/(100/√3)	24218-08		
		ТН	B	НАМИ-110 УХЛ1	0,2	(110000/√3)/(100/√3)	24218-08		
		ТН	C	НАМИ-110 УХЛ1	0,2	(110000/√3)/(100/√3)	24218-08		
		ТТ	A	ТГФМ-110	0,2S	100/1	52261-12		
		ТТ	B	ТГФМ-110	0,2S	100/1	52261-12		
		ТТ	C	ТГФМ-110	0,2S	100/1	52261-12		
260	ТП Дуброво, Т1-110	Счетчик	A1802RALQ-P4GB-DW-4		0,2S/0,5	1	31857-06		
		ТН	A	СРВ 123	0,2	(110000/√3)/(100/√3)	15853-96		
		ТН	B	СРВ 123	0,2	(110000/√3)/(100/√3)	15853-96		
		ТН	C	СРВ 123	0,2	(110000/√3)/(100/√3)	15853-96		
		ТТ	A	ТГФ-110	0,2S	50/5	58287-14		
		ТТ	B	ТГФ-110	0,2S	50/5	58287-14		
		ТТ	C	ТГФ-110	0,2S	50/5	58287-14		
261	ТП Думный, Т1-110	Счетчик	A1802RALQ-P4GB-DW-4		0,2S/0,5	1	31857-11		
		ТН	A	НАМИ-110 УХЛ1	0,2	(110000/√3)/(100/√3)	24218-13		
		ТН	B	НАМИ-110 УХЛ1	0,2	(110000/√3)/(100/√3)	24218-13		
		ТН	C	НАМИ-110 УХЛ1	0,2	(110000/√3)/(100/√3)	24218-13		
		ТТ	A	ТГФМ-110 II УХЛ1	0,2S	75/1	52261-12		
		ТТ	B	ТГФМ-110 II УХЛ1	0,2S	75/1	52261-12		
		ТТ	C	ТГФМ-110 II УХЛ1	0,2S	75/1	52261-12		
262	ТП Дупленская, ФСЦБ	Счетчик	EA05RAL-B-4		0,5S/1,0	1	16666-97		
		ТН	A	-					
		ТН	B	-					
		ТН	C	-					
		ТТ	A	Т-0,66 У3	0,5S	300/5	17551-06		
		ТТ	B	Т-0,66 У3	0,5S	300/5	17551-06		
		ТТ	C	Т-0,66 У3	0,5S	300/5	17551-06		

Продолжение таблицы 3

1	2	3	4		5	6	7	8	9
263	ТП Дупленская, Вв1-10	Счетчик	EA02RAL-P1B-3		0,2S/0,5	1	16666-97	ЭКОМ-3000 рег. № 17049-14 RTU-327 рег. № 41907-09	ССВ-1Г рег. № 58301-14 УСВ-3 рег. № 51644-12
		ТН	А	НАМИ-10-95УХЛ2	0,5	10000/100	20186-05		
		ТН	В						
		ТН	С						
		ТТ	А	ТЛО-10	0,2S	1000/5	25433-06		
		ТТ	В	-					
		ТТ	С	ТЛО-10	0,2S	1000/5	25433-06		
264	ТП Дупленская, Вв2-10	Счетчик	EA02RAL-P1B-3		0,2S/0,5	1	16666-97		
		ТН	А	НАМИ-10-95УХЛ2	0,5	10000/100	20186-05		
		ТН	В						
		ТН	С						
		ТТ	А	ТЛО-10	0,2S	1000/5	25433-06		
		ТТ	В	-					
		ТТ	С	ТЛО-10	0,2S	1000/5	25433-06		
265	ТП Дупленская, ПВ1	Счетчик	EA05RL-P1B-3		0,5S/1,0	1	16666-97		
		ТН	А	НАМИ-10-95УХЛ2	0,5	10000/100	20186-05		
		ТН	В						
		ТН	С						
		ТТ	А	ТПОФ	0,5	800/5	518-50		
		ТТ	В	ТПОФ	0,5	800/5	518-50		
		ТТ	С	ТПОФ	0,5	800/5	518-50		
266	ТП Дупленская, ПВ2	Счетчик	EA05RL-P1B-3		0,5S/1,0	1	16666-97		
		ТН	А	НАМИ-10-95УХЛ2	0,5	10000/100	20186-05		
		ТН	В						
		ТН	С						
		ТТ	А	ТПОФ	0,5	800/5	518-50		
		ТТ	В	ТПОФ	0,5	800/5	518-50		
		ТТ	С	ТПОФ	0,5	800/5	518-50		

Продолжение таблицы 3

1	2	3	4		5	6	7	8	9
267	ТП Дупленская, Ф1ПЭ-10	Счетчик	EA05RL-P1B-3		0,5S/1,0	1	16666-97	ЭКОМ-3000 рег. № 17049-14 RTU-327 рег. № 41907-09	ССВ-1Г рег. № 58301-14 УСВ-3 рег. № 51644-12
		ТН	A	НАМИ-10-95УХЛ2	0,5	10000/100	20186-05		
		ТН	B						
		ТН	C						
		ТТ	A	ТПЛ-10	0,5	50/5	1276-59		
		ТТ	B	-					
		ТТ	C	ТПЛ-10	0,5	50/5	1276-59		
268	ТП Дупленская, Ф2ПЭ-10	Счетчик	EA05RL-P1B-3		0,5S/1,0	1	16666-97		
		ТН	A	НАМИ-10-95УХЛ2	0,5	10000/100	20186-05		
		ТН	B						
		ТН	C						
		ТТ	A	ТПЛМ-10	0,5	50/5	2363-68		
		ТТ	B	-					
		ТТ	C	ТПЛМ-10	0,5	50/5	2363-68		
269	ТП Дупленская, Ф4-10	Счетчик	EA02RAL-P1B-3		0,2S/0,5	1	16666-97		
		ТН	A	НАМИ-10-95УХЛ2	0,5	10000/100	20186-05		
		ТН	B						
		ТН	C						
		ТТ	A	ТПФМ-10	0,5	100/5	814-53		
		ТТ	B	-					
		ТТ	C	ТПЛ-10	0,5	100/5	1276-59		
270	ТП Дупленская, Ф5-10	Счетчик	EA02RAL-P1B-3		0,2S/0,5	1	16666-97		
		ТН	A	НАМИ-10-95УХЛ2	0,5	10000/100	20186-05		
		ТН	B						
		ТН	C						
		ТТ	A	ТПЛ-10-М У2	0,5S	100/5	22192-07		
		ТТ	B	-					
		ТТ	C	ТПЛ-10-М У2	0,5S	100/5	22192-07		

Продолжение таблицы 3

1	2	3		4	5	6	7	8	9
271	ТП Дупленская, Ф6-10	Счетчик		EA02RAL-P1B-3	0,2S/0,5	1	16666-97	ЭКОМ-3000 рег. № 17049-14 RTU-327 рег. № 41907-09	ССВ-1Г рег. № 58301-14 УСВ-3 рег. № 51644-12
		ТН	A	НАМИ-10-95УХЛ2	0,5	10000/100	20186-05		
		ТН	B						
		ТН	C						
		ТТ	A	ТПФ-10	0,5	50/5	517-50		
		ТТ	B	-					
		ТТ	C	ТПФ-10	0,5	50/5	517-50		
272	ТП Дупленская, Ф-86-35	Счетчик		A1802RALXQ-P4GB-DW-4	0,2S/0,5	1	31857-06		
		ТН	A	НАМИ-35 УХЛ1	0,2	35000/100	19813-09		
		ТН	B						
		ТН	C						
		ТТ	A	STSM-38	0,2S	75/1	37491-08		
		ТТ	B	STSM-38	0,2S	75/1	37491-08		
		ТТ	C	STSM-38	0,2S	75/1	37491-08		
273	ТП Дупленская, Т1-110	Счетчик		A1802RAL-P4GB-DW-4	0,2S/0,5	1	31857-06		
		ТН	A	НАМИ-110 УХЛ1	0,2	(110000/√3)/(100/√3)	24218-08		
		ТН	B	НАМИ-110 УХЛ1	0,2	(110000/√3)/(100/√3)	24218-08		
		ТН	C	НАМИ-110 УХЛ1	0,2	(110000/√3)/(100/√3)	24218-08		
		ТТ	A	ТГФМ-110 II*	0,2S	100/1	36672-08		
		ТТ	B	ТГФМ-110 II*	0,2S	100/1	36672-08		
		ТТ	C	ТГФМ-110 II*	0,2S	100/1	36672-08		
274	ТП Дупленская, Т2-110	Счетчик		A1802RALQ-P4GB-DW-4	0,2S/0,5	1	31857-06		
		ТН	A	НАМИ-110 УХЛ1	0,2	(110000/√3)/(100/√3)	24218-08		
		ТН	B	НАМИ-110 УХЛ1	0,2	(110000/√3)/(100/√3)	24218-08		
		ТН	C	НАМИ-110 УХЛ1	0,2	(110000/√3)/(100/√3)	24218-08		
		ТТ	A	ТГФМ-110 II*	0,2S	100/1	36672-08		
		ТТ	B	ТГФМ-110 II*	0,2S	100/1	36672-08		
		ТТ	C	ТГФМ-110 II*	0,2S	100/1	36672-08		

Продолжение таблицы 3

1	2	3	4		5	6	7	8	9
275	ТП Евсино, Вв1-10	Счетчик	EA02RAL-P1B-3		0,2S/0,5	1	16666-97	ЭКОМ-3000 рег. № 17049-14 RTU-327 рег. № 41907-09	ССВ-1Г рег. № 58301-14 УСВ-3 рег. № 51644-12
		ТН	A	НТМИ-10	0,5	10000/100	831-53		
		ТН	B						
		ТН	C						
		ТТ	A	ТЛО-10	0,2S	1000/5	25433-06		
		ТТ	B	-					
		ТТ	C	ТЛО-10	0,2S	1000/5	25433-06		
276	ТП Евсино, Вв2-10	Счетчик	EA02RAL-P1B-3		0,2S/0,5	1	16666-97		
		ТН	A	НТМИ-10	0,5	10000/100	831-53		
		ТН	B						
		ТН	C						
		ТТ	A	ТЛО-10	0,2S	1000/5	25433-06		
		ТТ	B	-					
		ТТ	C	ТЛО-10	0,2S	1000/5	25433-06		
277	ТП Евсино, ПВ1	Счетчик	EA05RL-P1B-3		0,5S/1,0	1	16666-97		
		ТН	A	НТМИ-10	0,5	10000/100	831-53		
		ТН	B						
		ТН	C						
		ТТ	A	ТПОЛ-10	0,5	600/5	1261-59		
		ТТ	B	-					
		ТТ	C	ТПОЛ-10	0,5	600/5	1261-59		
278	ТП Евсино, ПВ2	Счетчик	EA05RL-P1B-3		0,5S/1,0	1	16666-97		
		ТН	A	НТМИ-10	0,5	10000/100	831-53		
		ТН	B						
		ТН	C						
		ТТ	A	ТПОЛ-10	0,5	600/5	1261-59		
		ТТ	B	-					
		ТТ	C	ТПОЛ-10	0,5	600/5	1261-59		

Продолжение таблицы 3

1	2	3	4		5	6	7	8	9
279	ТП Евсино, ПВ3(ВИПЭ)	Счетчик	EA02RL-P1B-3		0,2S/0,5	1	16666-97	ЭКОМ-3000 рег. № 17049-14 RTU-327 рег. № 41907-09	ССВ-1Г рег. № 58301-14 УСВ-3 рег. № 51644-12
		ТН	A	НТМИ-10	0,5	10000/100	831-53		
		ТН	B						
		ТН	C						
		ТТ	A	ТПОЛ-10	0,5	1500/5	1261-59		
		ТТ	B	ТПОЛ-10	0,5	1500/5	1261-59		
		ТТ	C	ТПОЛ-10	0,5	1500/5	1261-59		
280	ТП Евсино, Ф1-10	Счетчик	EA02RL-P1B-3		0,2S/0,5	1	16666-97		
		ТН	A	НТМИ-10	0,5	10000/100	831-53		
		ТН	B						
		ТН	C						
		ТТ	A	ТЛП-10	0,2S	100/5	30709-05		
		ТТ	B	-					
		ТТ	C	ТЛП-10	0,2S	100/5	30709-05		
281	ТП Евсино, Ф11-10	Счетчик	EA02RL-P1B-3		0,2S/0,5	1	16666-97		
		ТН	A	НТМИ-10	0,5	10000/100	831-53		
		ТН	B						
		ТН	C						
		ТТ	A	ТПЛ-10	0,5	400/5	1276-59		
		ТТ	B	-					
		ТТ	C	ТПЛ-10	0,5	400/5	1276-59		
282	ТП Евсино, Ф1ПЭ	Счетчик	EA05RL-P1B-3		0,5S/1,0	1	16666-97		
		ТН	A	НТМИ-10	0,5	10000/100	831-53		
		ТН	B						
		ТН	C						
		ТТ	A	ТПФМ-10	0,5	100/5	814-53		
		ТТ	B	-					
		ТТ	C	ТПФМ-10	0,5	100/5	814-53		

Продолжение таблицы 3

1	2	3	4		5	6	7	8	9
283	ТП Евсино, Ф2-10	Счетчик	EA02RAL-P1B-3		0,2S/0,5	1	16666-97	ЭКОМ-3000 рег. № 17049-14 RTU-327 рег. № 41907-09	ССВ-1Г рег. № 58301-14 УСВ-3 рег. № 51644-12
		ТН	A	НТМИ-10	0,5	10000/100	831-53		
		ТН	B						
		ТН	C						
		ТТ	A	ТПЛМ-10	0,5	400/5	2363-68		
		ТТ	B	-					
		ТТ	C	ТПЛМ-10	0,5	400/5	2363-68		
284	ТП Евсино, Ф2ПЭ	Счетчик	EA05RL-P1B-3		0,5S/1,0	1	16666-97		
		ТН	A	НТМИ-10	0,5	10000/100	831-53		
		ТН	B						
		ТН	C						
		ТТ	A	ТПФМ-10	0,5	100/5	814-53		
		ТТ	B	-					
		ТТ	C	ТПФМ-10	0,5	100/5	814-53		
285	ТП Евсино, Ф4-10	Счетчик	EA02RL-P1B-3		0,2S/0,5	1	16666-97		
		ТН	A	НТМИ-10	0,5	10000/100	831-53		
		ТН	B						
		ТН	C						
		ТТ	A	ТЛО-10	0,2S	100/5	25433-03		
		ТТ	B	-					
		ТТ	C	ТЛО-10	0,2S	100/5	25433-03		
286	ТП Евсино, Ф1-35	Счетчик	EA02RL-P1B-3		0,2S/0,5	1	16666-97		
		ТН	A	ЗНОМ-35-65	0,5	(35000/√3)/(100/√3)	912-70		
		ТН	B	ЗНОМ-35-65	0,5	(35000/√3)/(100/√3)	912-70		
		ТН	C	ЗНОМ-35-65	0,5	(35000/√3)/(100/√3)	912-70		
		ТТ	A	ТФЗМ-35Б-1У1	0,5	200/5	3689-73		
		ТТ	B	-					
		ТТ	C	ТФЗМ-35Б-1У1	0,5	200/5	3689-73		

Продолжение таблицы 3

1	2	3	4		5	6	7	8	9
287	ТП Евсино, Т1-110	Счетчик	A1802RALQ-P4GB-DW-4		0,2S/0,5	1	31857-11	ЭКОМ-3000 рег. № 17049-14 RTU-327 рег. № 41907-09	ССВ-1Г рег. № 58301-14 УСВ-3 рег. № 51644-12
		ТН	A	НАМИ-110 УХЛ1	0,2	(110000/√3)/(100/√3)	24218-13		
		ТН	B	НАМИ-110 УХЛ1	0,2	(110000/√3)/(100/√3)	24218-13		
		ТН	C	НАМИ-110 УХЛ1	0,2	(110000/√3)/(100/√3)	24218-13		
		ТТ	A	ТОГФМ-110 II* УХЛ1*	0,2S	100/1	53344-13		
		ТТ	B	ТОГФМ-110 II* УХЛ1*	0,2S	100/1	53344-13		
		ТТ	C	ТОГФМ-110 II* УХЛ1*	0,2S	100/1	53344-13		
288	ТП Евсино, Т2-110	Счетчик	A1802RALQ-P4GB-DW-4		0,2S/0,5	1	31857-11		
		ТН	A	НАМИ-110 УХЛ1	0,2	(110000/√3)/(100/√3)	24218-13		
		ТН	B	НАМИ-110 УХЛ1	0,2	(110000/√3)/(100/√3)	24218-13		
		ТН	C	НАМИ-110 УХЛ1	0,2	(110000/√3)/(100/√3)	24218-13		
		ТТ	A	ТОГФМ-110 II* УХЛ1*	0,2S	100/1	53344-13		
		ТТ	B	ТОГФМ-110 II* УХЛ1*	0,2S	100/1	53344-13		
		ТТ	C	ТОГФМ-110 II* УХЛ1*	0,2S	100/1	53344-13		
289	ТП Евсино, Ю11С-110	Счетчик	A1802RALQ-P4GB-DW-4		0,2S/0,5	1	31857-11		
		ТН	A	НАМИ-110 УХЛ1	0,2	(110000/√3)/(100/√3)	24218-13		
		ТН	B	НАМИ-110 УХЛ1	0,2	(110000/√3)/(100/√3)	24218-13		
		ТН	C	НАМИ-110 УХЛ1	0,2	(110000/√3)/(100/√3)	24218-13		
		ТТ	A	ТОГФМ-110	0,2S	600/1	53344-13		
		ТТ	B	ТОГФМ-110	0,2S	600/1	53344-13		
		ТТ	C	ТОГФМ-110	0,2S	600/1	53344-13		
290	ТП Евсино, Ю11Ю-110	Счетчик	A1802RALQ-P4GB-DW-4		0,2S/0,5	1	31857-11		
		ТН	A	НАМИ-110 УХЛ1	0,2	(110000/√3)/(100/√3)	24218-13		
		ТН	B	НАМИ-110 УХЛ1	0,2	(110000/√3)/(100/√3)	24218-13		
		ТН	C	НАМИ-110 УХЛ1	0,2	(110000/√3)/(100/√3)	24218-13		
		ТТ	A	ТОГФМ-110	0,2S	600/1	53344-13		
		ТТ	B	ТОГФМ-110	0,2S	600/1	53344-13		
		ТТ	C	ТОГФМ-110	0,2S	600/1	53344-13		

Продолжение таблицы 3

1	2	3	4		5	6	7	8	9
291	ТП Егозово, Ф1ПЭ	Счетчик	EA02RL-P1B-3		0,2S/0,5	1	16666-97	ЭКОМ-3000 рег. № 17049-14 RTU-327 рег. № 41907-09	ССВ-1Г рег. № 58301-14 УСВ-3 рег. № 51644-12
		ТН	А	НАМИ-10-95УХЛ2	0,5	10000/100	20186-00		
		ТН	В						
		ТН	С						
		ТТ	А	ТПЛ-10-М-1	0,5S	75/5	47958-16		
		ТТ	В	-					
		ТТ	С	ТПЛ-10-М-1	0,5S	75/5	47958-16		
292	ТП Егозово, Ф2ПЭ	Счетчик	EA02RL-P1B-3		0,2S/0,5	1	16666-97		
		ТН	А	ЗНОЛ.06-10У3	0,5	(10000/√3)/(100/√3)	3344-04		
		ТН	В	ЗНОЛ.06-10У3	0,5	(10000/√3)/(100/√3)	3344-04		
		ТН	С	ЗНОЛ.06-10У3	0,5	(10000/√3)/(100/√3)	3344-04		
		ТТ	А	ТПЛ-10-М-1 У2	0,5S	75/5	47958-16		
		ТТ	В	-					
		ТТ	С	ТПЛ-10-М-1 У2	0,5S	75/5	47958-16		
293	ТП Егозово, Ф3-10	Счетчик	EA02RL-P1B-3		0,2S/0,5	1	16666-97		
		ТН	А	НАМИ-10-95УХЛ2	0,5	10000/100	20186-00		
		ТН	В						
		ТН	С						
		ТТ	А	ТПОЛ-10	0,5	600/5	1261-59		
		ТТ	В	-					
		ТТ	С	ТПОЛ-10	0,5	600/5	1261-59		
294	ТП Егозово, Ф4-10	Счетчик	EA02RL-P1B-3		0,2S/0,5	1	16666-97		
		ТН	А	ЗНОЛ.06-10У3	0,5	(10000/√3)/(100/√3)	3344-04		
		ТН	В	ЗНОЛ.06-10У3	0,5	(10000/√3)/(100/√3)	3344-04		
		ТН	С	ЗНОЛ.06-10У3	0,5	(10000/√3)/(100/√3)	3344-04		
		ТТ	А	ТПЛ-10	0,5	200/5	1276-59		
		ТТ	В	-					
		ТТ	С	ТПЛ-10	0,5	200/5	1276-59		

Продолжение таблицы 3

1	2	3	4		5	6	7	8	9
295	ТП Егозово, Ф6-10	Счетчик	EA02RL-P1B-3		0,2S/0,5	1	16666-97	ЭКОМ-3000 рег. № 17049-14 RTU-327 рег. № 41907-09	ССВ-1Г рег. № 58301-14 УСВ-3 рег. № 51644-12
		ТН	A	ЗНОЛ.06-10У3	0,5	(10000/√3)/(100/√3)	3344-04		
		ТН	B	ЗНОЛ.06-10У3	0,5	(10000/√3)/(100/√3)	3344-04		
		ТН	C	ЗНОЛ.06-10У3	0,5	(10000/√3)/(100/√3)	3344-04		
		ТТ	A	ТЛО-10-3 У3	0,2S	50/5	25433-03		
		ТТ	B	-					
		ТТ	C	ТЛО-10-3 У3	0,2S	50/5	25433-03		
296	ТП Егозово, Ф7-10	Счетчик	EA02RL-P1B-3		0,2S/0,5	1	16666-97		
		ТН	A	НАМИ-10-95УХЛ2	0,5	10000/100	20186-00		
		ТН	B						
		ТН	C						
		ТТ	A	ТПЛ-10	0,5	300/5	1276-59		
		ТТ	B	-					
		ТТ	C	ТПЛ-10	0,5	300/5	1276-59		
297	ТП Егозово, Ф8-10	Счетчик	EA02RL-P1B-3		0,2S/0,5	1	16666-97		
		ТН	A	ЗНОЛ.06-10У3	0,5	(10000/√3)/(100/√3)	3344-04		
		ТН	B	ЗНОЛ.06-10У3	0,5	(10000/√3)/(100/√3)	3344-04		
		ТН	C	ЗНОЛ.06-10У3	0,5	(10000/√3)/(100/√3)	3344-04		
		ТТ	A	ТПЛ-10	0,5	400/5	1276-59		
		ТТ	B	-					
		ТТ	C	ТПЛ-10	0,5	400/5	1276-59		
298	ТП Егозово, Т1-110	Счетчик	A1802RALQ-P4GB-DW-4		0,2S/0,5	1	31857-11		
		ТН	A	НАМИ-110 УХЛ1	0,2	(110000/√3)/(100/√3)	24218-08		
		ТН	B	НАМИ-110 УХЛ1	0,2	(110000/√3)/(100/√3)	24218-08		
		ТН	C	НАМИ-110 УХЛ1	0,2	(110000/√3)/(100/√3)	24218-08		
		ТТ	A	ТГФМ-110 II* УХЛ1*	0,2S	100/1	36672-08		
		ТТ	B	ТГФМ-110 II* УХЛ1*	0,2S	100/1	36672-08		
		ТТ	C	ТГФМ-110 II* УХЛ1*	0,2S	100/1	36672-08		

Продолжение таблицы 3

1	2	3	4		5	6	7	8	9
299	ТП Егозово, Т2-110	Счетчик	A1802RALQ-P4GB-DW-4		0,2S/0,5	1	31857-11	ЭКОМ-3000 рег. № 17049-14 RTU-327 рег. № 41907-09	ССВ-1Г рег. № 58301-14 УСВ-3 рег. № 51644-12
		ТН	A	НАМИ-110 УХЛ1	0,2	(110000/√3)/(100/√3)	24218-08		
		ТН	B	НАМИ-110 УХЛ1	0,2	(110000/√3)/(100/√3)	24218-08		
		ТН	C	НАМИ-110 УХЛ1	0,2	(110000/√3)/(100/√3)	24218-08		
		ТТ	A	ТГФМ-110 II* УХЛ1*	0,2S	100/1	36672-08		
		ТТ	B	ТГФМ-110 II* УХЛ1*	0,2S	100/1	36672-08		
		ТТ	C	ТГФМ-110 II* УХЛ1*	0,2S	100/1	36672-08		
300	ТП Ерунаково, Ф1-10	Счетчик	EA02RL-P1B-3		0,2S/0,5	1	16666-97		
		ТН	A	ЗНОЛ.06-10У3	0,5	(10000/√3)/(100/√3)	3344-04		
		ТН	B	ЗНОЛ.06-10У3	0,5	(10000/√3)/(100/√3)	3344-04		
		ТН	C	ЗНОЛ.06-10У3	0,5	(10000/√3)/(100/√3)	3344-04		
		ТТ	A	ТПЛ-10	0,5	100/5	1276-59		
		ТТ	B	-					
		ТТ	C	ТПЛ-10	0,5	100/5	1276-59		
301	ТП Ерунаково, Ф11-10	Счетчик	EA05RL-B-3		0,5S/1,0	1	16666-97		
		ТН	A	ЗНОЛ.06-10У3	0,5	(10000/√3)/(100/√3)	3344-04		
		ТН	B	ЗНОЛ.06-10У3	0,5	(10000/√3)/(100/√3)	3344-04		
		ТН	C	ЗНОЛ.06-10У3	0,5	(10000/√3)/(100/√3)	3344-04		
		ТТ	A	ТПЛ-10	0,5	200/5	1276-59		
		ТТ	B	-					
		ТТ	C	ТПЛ-10	0,5	200/5	1276-59		
302	ТП Ерунаково, Ф14-10	Счетчик	EA02RL-P1B-3		0,2S/0,5	1	16666-97		
		ТН	A	ЗНОЛ.06-10У3	0,5	(10000/√3)/(100/√3)	3344-04		
		ТН	B	ЗНОЛ.06-10У3	0,5	(10000/√3)/(100/√3)	3344-04		
		ТН	C	ЗНОЛ.06-10У3	0,5	(10000/√3)/(100/√3)	3344-04		
		ТТ	A	ТЛП-10 21 УЗ	0,2S	100/5	30709-05		
		ТТ	B	-					
		ТТ	C	ТЛП-10 21 УЗ	0,2S	100/5	30709-05		

Продолжение таблицы 3

1	2	3	4		5	6	7	8	9
303	ТП Ерунаково, Ф15-10	Счетчик	EA05RL-B-3		0,5S/1,0	1	16666-97	ЭКОМ-3000 рег. № 17049-14 RTU-327 рег. № 41907-09	ССВ-1Г рег. № 58301-14 УСВ-3 рег. № 51644-12
		ТН	A	ЗНОЛ.06-10У3	0,5	(10000/√3)/(100/√3)	3344-04		
		ТН	B	ЗНОЛ.06-10У3	0,5	(10000/√3)/(100/√3)	3344-04		
		ТН	C	ЗНОЛ.06-10У3	0,5	(10000/√3)/(100/√3)	3344-04		
		ТТ	A	ТПЛ-10	0,5	200/5	1276-59		
		ТТ	B	-					
		ТТ	C	ТПЛ-10	0,5	200/5	1276-59		
304	ТП Ерунаково, Ф2-10	Счетчик	EA02RL-P1B-3		0,2S/0,5	1	16666-97		
		ТН	A	ЗНОЛ.06-10У3	0,5	(10000/√3)/(100/√3)	3344-04		
		ТН	B	ЗНОЛ.06-10У3	0,5	(10000/√3)/(100/√3)	3344-04		
		ТН	C	ЗНОЛ.06-10У3	0,5	(10000/√3)/(100/√3)	3344-04		
		ТТ	A	ТПЛ-10	0,5	100/5	1276-59		
		ТТ	B	-					
		ТТ	C	ТПЛ-10	0,5	100/5	1276-59		
305	ТП Ерунаково, Ф7-10	Счетчик	EA02RL-P1B-3		0,2S/0,5	1	16666-97		
		ТН	A	ЗНОЛ.06-10У3	0,5	(10000/√3)/(100/√3)	3344-04		
		ТН	B	ЗНОЛ.06-10У3	0,5	(10000/√3)/(100/√3)	3344-04		
		ТН	C	ЗНОЛ.06-10У3	0,5	(10000/√3)/(100/√3)	3344-04		
		ТТ	A	ТПЛ-10	0,5	100/5	1276-59		
		ТТ	B	-					
		ТТ	C	ТПЛ-10	0,5	100/5	1276-59		
306	ТП Ерунаково, Т1-110	Счетчик	A1802RALQ-P4GB-DW-4		0,2S/0,5	1	31857-11		
		ТН	A	НАМИ-110 УХЛ1	0,2	(110000/√3)/(100/√3)	24218-08		
		ТН	B	НАМИ-110 УХЛ1	0,2	(110000/√3)/(100/√3)	24218-08		
		ТН	C	НАМИ-110 УХЛ1	0,2	(110000/√3)/(100/√3)	24218-08		
		ТТ	A	ТРГ-110 II* УХЛ1	0,2S	200/5	26813-06		
		ТТ	B	ТРГ-110 II* УХЛ1	0,2S	200/5	26813-06		
		ТТ	C	ТРГ-110 II* УХЛ1	0,2S	200/5	26813-06		

Продолжение таблицы 3

1	2	3	4		5	6	7	8	9
307	ТП Ерунаково, Т2-110	Счетчик	A1802RALQ-P4GB-DW-4		0,2S/0,5	1	31857-11	ЭКОМ-3000 рег. № 17049-14 RTU-327 рег. № 41907-09	ССВ-1Г рег. № 58301-14 УСВ-3 рег. № 51644-12
		ТН	A	СРВ 123	0,2	(110000/√3)/(100/√3)	15853-96		
		ТН	B	СРВ 123	0,2	(110000/√3)/(100/√3)	15853-96		
		ТН	C	СРВ 123	0,2	(110000/√3)/(100/√3)	15853-96		
		ТТ	A	ТРГ-110 II* УХЛ1	0,2S	200/5	26813-06		
		ТТ	B	ТРГ-110 II* УХЛ1	0,2S	200/5	26813-06		
		ТТ	C	ТРГ-110 II* УХЛ1	0,2S	200/5	26813-06		
308	ТП Жатва, Ф1ПЭ	Счетчик	EA05RL-B-3		0,5S/1,0	1	16666-97		
		ТН	A	НАМИ-10-95УХЛ2	0,5	10000/100	20186-05		
		ТН	B						
		ТН	C						
		ТТ	A	ТПЛ-10У3	0,5	50/5	1276-59		
		ТТ	B	-					
		ТТ	C	ТПЛ-10У3	0,5	50/5	1276-59		
309	ТП Жатва, Ф2ПЭ	Счетчик	EA05RL-B-3		0,5S/1,0	1	16666-97		
		ТН	A	НАМИ-10-95УХЛ2	0,5	10000/100	20186-05		
		ТН	B						
		ТН	C						
		ТТ	A	ТПЛМ-10	0,5	100/5	2363-68		
		ТТ	B	-					
		ТТ	C	ТПЛМ-10	0,5	100/5	2363-68		
310	ТП Жатва, Вв1-110	Счетчик	A1802RALQ-P4GB-DW-4		0,2S/0,5	1	31857-11		
		ТН	A	НАМИ-110 УХЛ1	0,2	(110000/√3)/(100/√3)	24218-13		
		ТН	B	НАМИ-110 УХЛ1	0,2	(110000/√3)/(100/√3)	24218-13		
		ТН	C	НАМИ-110 УХЛ1	0,2	(110000/√3)/(100/√3)	24218-13		
		ТТ	A	ТГФМ-110	0,2S	100/1	52261-12		
		ТТ	B	ТГФМ-110	0,2S	100/1	52261-12		
		ТТ	C	ТГФМ-110	0,2S	100/1	52261-12		

Продолжение таблицы 3

1	2	3	4		5	6	7	8	9
311	ТП Жатва, Вв2-110	Счетчик	A1802RALQ-P4GB-DW-4		0,2S/0,5	1	31857-11	ЭКОМ-3000 рег. № 17049-14 RTU-327 рег. № 41907-09	ССВ-1Г рег. № 58301-14 УСВ-3 рег. № 51644-12
		ТН	A	НАМИ-110 УХЛ1	0,2	(110000/√3)/(100/√3)	24218-13		
		ТН	B	НАМИ-110 УХЛ1	0,2	(110000/√3)/(100/√3)	24218-13		
		ТН	C	НАМИ-110 УХЛ1	0,2	(110000/√3)/(100/√3)	24218-13		
		ТТ	A	ТГФМ-110	0,2S	100/1	52261-12		
		ТТ	B	ТГФМ-110	0,2S	100/1	52261-12		
		ТТ	C	ТГФМ-110	0,2S	100/1	52261-12		
312	ТП Забойщик, Вв1-6	Счетчик	EA02RAL-P1B-3		0,2S/0,5	1	16666-97		
		ТН	A	ЗНОЛ.06-6У3	0,5	(6000/√3)/(100/√3)	3344-04		
		ТН	B	ЗНОЛ.06-6У3	0,5	(6000/√3)/(100/√3)	3344-04		
		ТН	C	ЗНОЛ.06-6У3	0,5	(6000/√3)/(100/√3)	3344-04		
		ТТ	A	ТЛО-10-1 У3	0,2S	1500/5	25433-08		
		ТТ	B	ТЛО-10-1 У3	0,2S	1500/5	25433-08		
		ТТ	C	ТЛО-10-1 У3	0,2S	1500/5	25433-08		
313	ТП Забойщик, Вв2-6	Счетчик	EA02RAL-P1B-3		0,2S/0,5	1	16666-97		
		ТН	A	ЗНОЛ.06-6У3	0,5	(6000/√3)/(100/√3)	3344-04		
		ТН	B	ЗНОЛ.06-6У3	0,5	(6000/√3)/(100/√3)	3344-04		
		ТН	C	ЗНОЛ.06-6У3	0,5	(6000/√3)/(100/√3)	3344-04		
		ТТ	A	ТЛО-10-1 У3	0,2S	1500/5	25433-08		
		ТТ	B	ТЛО-10-1 У3	0,2S	1500/5	25433-08		
		ТТ	C	ТЛО-10-1 У3	0,2S	1500/5	25433-08		
314	ТП Забойщик, Ф1-10	Счетчик	EA05RAL-P1B-3		0,5S/1,0	1	16666-97		
		ТН	A	ЗНОЛ.06-10У3	0,5	(10000/√3)/(100/√3)	3344-04		
		ТН	B	ЗНОЛ.06-10У3	0,5	(10000/√3)/(100/√3)	3344-04		
		ТН	C	ЗНОЛ.06-10У3	0,5	(10000/√3)/(100/√3)	3344-04		
		ТТ	A	ТПЛ-10	0,5	100/5	1276-59		
		ТТ	B	-					
		ТТ	C	ТПЛ-10	0,5	100/5	1276-59		

Продолжение таблицы 3

1	2	3	4		5	6	7	8	9
315	ТП Забойщик, Ф2-10	Счетчик	EA05RAL-P1B-3		0,5S/1,0	1	16666-97	ЭКОМ-3000 рег. № 17049-14 RTU-327 рег. № 41907-09	ССВ-1Г рег. № 58301-14 УСВ-3 рег. № 51644-12
		ТН	A	ЗНОЛ.06-10У3	0,5	(10000/√3)/(100/√3)	3344-04		
		ТН	B	ЗНОЛ.06-10У3	0,5	(10000/√3)/(100/√3)	3344-04		
		ТН	C	ЗНОЛ.06-10У3	0,5	(10000/√3)/(100/√3)	3344-04		
		ТТ	A	ТПЛ-10	0,5	100/5	1276-59		
		ТТ	B	-					
		ТТ	C	ТПЛ-10	0,5	100/5	1276-59		
316	ТП Забулга, ТСН1-0.22	Счетчик	EA05RL-P1B-4		0,5S/1,0	1	16666-97		
		ТН	A	-					
		ТН	B	-					
		ТН	C	-					
		ТТ	A	Т-0,66 У3	0,5S	150/5	22656-02		
		ТТ	B	Т-0,66 У3	0,5S	150/5	22656-02		
		ТТ	C	Т-0,66 У3	0,5S	150/5	22656-02		
317	ТП Забулга, Т1-110	Счетчик	A1802RALXQ-P4GB-DW-4		0,2S/0,5	1	31857-11		
		ТН	A	НАМИ-110 УХЛ1	0,2	(110000/√3)/(100/√3)	24218-13		
		ТН	B	НАМИ-110 УХЛ1	0,2	(110000/√3)/(100/√3)	24218-13		
		ТН	C	НАМИ-110 УХЛ1	0,2	(110000/√3)/(100/√3)	24218-13		
		ТТ	A	ТГФМ-110	0,2S	100/1	52261-12		
		ТТ	B	ТГФМ-110	0,2S	100/1	52261-12		
		ТТ	C	ТГФМ-110	0,2S	100/1	52261-12		
318	ТП Зверобойка, ТСН1-0.22	Счетчик	EA05RAL-B-4		0,5S/1,0	1	16666-97		
		ТН	A	-					
		ТН	B	-					
		ТН	C	-					
		ТТ	A	Т-0,66	0,5S	300/5	22656-02		
		ТТ	B	Т-0,66	0,5S	300/5	22656-02		
		ТТ	C	Т-0,66	0,5S	300/5	22656-02		

Продолжение таблицы 3

1	2	3	4		5	6	7	8	9
319	ТП Зверобойка, Т1-110	Счетчик	A1802RALQ-P4GB-DW-4		0,2S/0,5	1	31857-11	ЭКОМ-3000 рег. № 17049-14 RTU-327 рег. № 41907-09	ССВ-1Г рег. № 58301-14 УСВ-3 рег. № 51644-12
		ТН	А	НАМИ-110 УХЛ1	0,2	(110000/√3)/(100/√3)	24218-08		
		ТН	В	НАМИ-110 УХЛ1	0,2	(110000/√3)/(100/√3)	24218-08		
		ТН	С	НАМИ-110 УХЛ1	0,2	(110000/√3)/(100/√3)	24218-08		
		ТТ	А	ТГФМ-110 II*	0,2S	100/1	36672-08		
		ТТ	В	ТГФМ-110 II*	0,2S	100/1	36672-08		
		ТТ	С	ТГФМ-110 II*	0,2S	100/1	36672-08		
320	ТП Зубково, ТСН1-0.4	Счетчик	EA05RL-P1B-4		0,5S/1,0	1	16666-97		
		ТН	А	-					
		ТН	В	-					
		ТН	С	-					
		ТТ	А	Т-0,66 У3	0,5S	600/5	22656-02		
		ТТ	В	Т-0,66 У3	0,5S	600/5	22656-02		
		ТТ	С	Т-0,66 У3	0,5S	600/5	22656-02		
321	ТП Зубково, ТСН2-0.4	Счетчик	EA05RL-P1B-4		0,5S/1,0	1	16666-97		
		ТН	А	-					
		ТН	В	-					
		ТН	С	-					
		ТТ	А	Т-0,66 У3	0,5S	600/5	22656-02		
		ТТ	В	Т-0,66 У3	0,5S	600/5	22656-02		
		ТТ	С	Т-0,66 У3	0,5S	600/5	22656-02		
322	ТП Зубково, Ф1ДПР	Счетчик	EA05RL-P1B-3		0,5S/1,0	1	16666-97		
		ТН	А	ЗНОМ-35-65	0,5	27500/100	912-70		
		ТН	В	ЗНОМ-35-65	0,5	27500/100	912-70		
		ТН	С	-					
		ТТ	А	ТФН-35М	0,5	200/5	3690-73		
		ТТ	В	ТФН-35М	0,5	200/5	3690-73		
		ТТ	С	-					

Продолжение таблицы 3

1	2	3	4		5	6	7	8	9
323	ТП Зубково, Ф2ДПР	Счетчик	A1802RAL-P4GB-DW-3		0,2S/0,5	1	31857-06	ЭКОМ-3000 рег. № 17049-14 RTU-327 рег. № 41907-09	ССВ-1Г рег. № 58301-14 УСВ-3 рег. № 51644-12
		ТН	A	ЗНОМ-35-65	0,5	27500/100	912-70		
		ТН	B	ЗНОМ-35-65	0,5	27500/100	912-70		
		ТН	C	-					
		ТТ	A	ТОЛ-35III-V УХЛ1	0,2S	200/5	47959-11		
		ТТ	B	-					
		ТТ	C	ТОЛ-35III-V УХЛ1	0,2S	200/5	47959-11		
324	ТП Зубково, Л218-220	Счетчик	A1802RALQ-P4GB-DW-4		0,2S/0,5	1	31857-06		
		ТН	A	НАМИ-220 УХЛ1	0,2	(220000/√3)/(100/√3)	20344-05		
		ТН	B	НАМИ-220 УХЛ1	0,2	(220000/√3)/(100/√3)	20344-05		
		ТН	C	НАМИ-220 УХЛ1	0,2	(220000/√3)/(100/√3)	20344-05		
		ТТ	A	ТГФМ-220II* УХЛ1*	0,2S	600/1	36671-08		
		ТТ	B	ТГФМ-220II* УХЛ1*	0,2S	600/1	36671-08		
		ТТ	C	ТГФМ-220II* УХЛ1*	0,2S	600/1	36671-08		
325	ТП Зубково, Л220-220	Счетчик	A1802RALQ-P4GB-DW-4		0,2S/0,5	1	31857-06		
		ТН	A	НАМИ-220 УХЛ1	0,2	(220000/√3)/(100/√3)	20344-05		
		ТН	B	НАМИ-220 УХЛ1	0,2	(220000/√3)/(100/√3)	20344-05		
		ТН	C	НАМИ-220 УХЛ1	0,2	(220000/√3)/(100/√3)	20344-05		
		ТТ	A	ТГФМ-220II* УХЛ1*	0,2S	600/1	36671-08		
		ТТ	B	ТГФМ-220II* УХЛ1*	0,2S	600/1	36671-08		
		ТТ	C	ТГФМ-220II* УХЛ1*	0,2S	600/1	36671-08		
326	ТП Зубково, Т1-220	Счетчик	A1802RALQ-P4GB-DW-4		0,2S/0,5	1	31857-06		
		ТН	A	НАМИ-220 УХЛ1	0,5	(220000/√3)/(100/√3)	20344-05		
		ТН	B	НАМИ-220 УХЛ1	0,5	(220000/√3)/(100/√3)	20344-05		
		ТН	C	НАМИ-220 УХЛ1	0,5	(220000/√3)/(100/√3)	20344-05		
		ТТ	A	ТГФМ-220II* УХЛ1*	0,2S	100/1	36671-12		
		ТТ	B	ТГФМ-220II* УХЛ1*	0,2S	100/1	36671-12		
		ТТ	C	ТГФМ-220II* УХЛ1*	0,2S	100/1	36671-12		

Продолжение таблицы 3

1	2	3	4		5	6	7	8	9
327	ТП Зубково, Т2-220	Счетчик	A1802RALQ-P4GB-DW-4		0,2S/0,5	1	31857-06	ЭКОМ-3000 рег. № 17049-14 RTU-327 рег. № 41907-09	ССВ-1Г рег. № 58301-14 УСВ-3 рег. № 51644-12
		ТН	А	НАМИ-220 УХЛ1	0,2	(220000/√3)/(100/√3)	20344-05		
		ТН	В	НАМИ-220 УХЛ1	0,2	(220000/√3)/(100/√3)	20344-05		
		ТН	С	НАМИ-220 УХЛ1	0,2	(220000/√3)/(100/√3)	20344-05		
		ТТ	А	ТГФМ-220II* УХЛ1*	0,2S	100/1	36671-12		
		ТТ	В	ТГФМ-220II* УХЛ1*	0,2S	100/1	36671-12		
		ТТ	С	ТГФМ-220II* УХЛ1*	0,2S	100/1	36671-12		
328	ТП Иверка, Ф1-ПЭ-10	Счетчик	EA02RL-P1B-3		0,2S/0,5	1	16666-97		
		ТН	А	НТАМИ-10У3	0,5	10000/100	72239-18		
		ТН	В						
		ТН	С						
		ТТ	А	ТПФМ-10	0,5	100/5	814-53		
		ТТ	В	-					
		ТТ	С	ТПФМ-10	0,5	100/5	814-53		
329	ТП Иверка, Ф2-ПЭ-10	Счетчик	EA02RL-P1B-3		0,2S/0,5	1	16666-97		
		ТН	А	НТАМИ-10У3	0,5	10000/100	72239-18		
		ТН	В						
		ТН	С						
		ТТ	А	ТПЛ-10	0,5	100/5	1276-59		
		ТТ	В	-					
		ТТ	С	ТПЛ-10	0,5	100/5	1276-59		
330	ТП Иверка, Ф3-10	Счетчик	EA02RAL-P1B-3		0,2S/0,5	1	16666-97		
		ТН	А	НТАМИ-10У3	0,5	10000/100	72239-18		
		ТН	В						
		ТН	С						
		ТТ	А	ТЛО-10	0,2S	150/5	25433-03		
		ТТ	В	-					
		ТТ	С	ТЛО-10	0,2S	150/5	25433-03		

Продолжение таблицы 3

1	2	3	4		5	6	7	8	9
331	ТП Иверка, Ф4-10	Счетчик	EA02RL-P1B-3		0,2S/0,5	1	16666-97	ЭКОМ-3000 рег. № 17049-14 RTU-327 рег. № 41907-09	ССВ-1Г рег. № 58301-14 УСВ-3 рег. № 51644-12
		ТН	A	НТАМИ-10У3	0,5	10000/100	72239-18		
		ТН	B						
		ТН	C						
		ТТ	A	ТЛО-10	0,2S	100/5	25433-03		
		ТТ	B	-					
		ТТ	C	ТЛО-10	0,2S	100/5	25433-03		
332	ТП Иверка, Ф5-10	Счетчик	EA02RAL-P1B-3		0,2S/0,5	1	16666-97		
		ТН	A	НТАМИ-10У3	0,5	10000/100	72239-18		
		ТН	B						
		ТН	C						
		ТТ	A	ТПЛ-10	0,5	75/5	1276-59		
		ТТ	B	-					
		ТТ	C	ТПЛ-10	0,5	75/5	1276-59		
333	ТП Иверка, Т1-110	Счетчик	A1802RALQ-P4GB-DW-4		0,2S/0,5	1	31857-06		
		ТН	A	НАМИ-110 УХЛ1	0,2	(110000/√3)/(100/√3)	24218-08		
		ТН	B	НАМИ-110 УХЛ1	0,2	(110000/√3)/(100/√3)	24218-08		
		ТН	C	НАМИ-110 УХЛ1	0,2	(110000/√3)/(100/√3)	24218-08		
		ТТ	A	ТГФМ-110 II*	0,2S	100/1	36672-08		
		ТТ	B	ТГФМ-110 II*	0,2S	100/1	36672-08		
		ТТ	C	ТГФМ-110 II*	0,2S	100/1	36672-08		
334	ТП Иверка, Т2-110	Счетчик	A1802RALQ-P4GB-DW-4		0,2S/0,5	1	31857-06		
		ТН	A	НАМИ-110 УХЛ1	0,2	(110000/√3)/(100/√3)	24218-08		
		ТН	B	НАМИ-110 УХЛ1	0,2	(110000/√3)/(100/√3)	24218-08		
		ТН	C	НАМИ-110 УХЛ1	0,2	(110000/√3)/(100/√3)	24218-08		
		ТТ	A	ТГФМ-110 II*	0,2S	50/1	36672-08		
		ТТ	B	ТГФМ-110 II*	0,2S	50/1	36672-08		
		ТТ	C	ТГФМ-110 II*	0,2S	50/1	36672-08		

Продолжение таблицы 3

1	2	3	4		5	6	7	8	9
335	ТП Ижморская, Ф1-10	Счетчик	EA02RL-P1B-3		0,2S/0,5	1	16666-97	ЭКОМ-3000 рег. № 17049-14 RTU-327 рег. № 41907-09	ССВ-1Г рег. № 58301-14 УСВ-3 рег. № 51644-12
		ТН	А	НАМИ-10 У2	0,2	10000/100	11094-87		
		ТН	В						
		ТН	С						
		ТТ	А	ТПЛ-10	0,5	75/5	1276-59		
		ТТ	В	-					
		ТТ	С	ТПЛ-10	0,5	75/5	1276-59		
336	ТП Ижморская, Ф2-10	Счетчик	EA05RL-P1B-4		0,5S/1,0	1	16666-97		
		ТН	А	НАМИ-10 У2	0,2	10000/100	11094-87		
		ТН	В						
		ТН	С						
		ТТ	А	ТЛО-10-3	0,2S	100/5	25433-06		
		ТТ	В	-					
		ТТ	С	ТЛО-10-3	0,2S	100/5	25433-06		
337	ТП Ижморская, Ф3-10	Счетчик	EA02RL-P1B-3		0,2S/0,5	1	16666-97		
		ТН	А	НАМИ-10 У2	0,2	10000/100	11094-87		
		ТН	В						
		ТН	С						
		ТТ	А	ТПЛ-10	0,5	75/5	1276-59		
		ТТ	В	-					
		ТТ	С	ТПЛ-10	0,5	75/5	1276-59		
338	ТП Ижморская, Ф4-10	Счетчик	EA05RL-P1B-4		0,5S/1,0	1	16666-97		
		ТН	А	НАМИ-10 У2	0,2	10000/100	11094-87		
		ТН	В						
		ТН	С						
		ТТ	А	ТЛО-10	0,2S	200/5	25433-06		
		ТТ	В	-					
		ТТ	С	ТЛО-10	0,2S	200/5	25433-06		

Продолжение таблицы 3

1	2	3	4		5	6	7	8	9
339	ТП Ижморская, Ф6-10	Счетчик	EA05RL-P1B-4		0,5S/1,0	1	16666-97	ЭКОМ-3000 рег. № 17049-14 RTU-327 рег. № 41907-09	ССВ-1Г рег. № 58301-14 УСВ-3 рег. № 51644-12
		ТН	A	НАМИ-10 У2	0,2	10000/100	11094-87		
		ТН	B						
		ТН	C						
		ТТ	A	ТПЛ-10-М	0,5	150/5	22192-03		
		ТТ	B	-					
		ТТ	C	ТПЛ-10-М	0,5	150/5	22192-03		
340	ТП Ижморская, ф-35	Счетчик	A1802RALXQ-P4GB-DW-4		0,2S/0,5	1	31857-06		
		ТН	A	НАМИ-35 УХЛ1	0,2	35000/100	19813-09		
		ТН	B						
		ТН	C						
		ТТ	A	STSM-38	0,2S	50/1	37491-08		
		ТТ	B	STSM-38	0,2S	50/1	37491-08		
		ТТ	C	STSM-38	0,2S	50/1	37491-08		
341	ТП Ижморская, ВЛ Троицк-Иверка-110	Счетчик	A1802RALQ-P4GB-DW-4		0,2S/0,5	1	31857-06		
		ТН	A	НАМИ-110 УХЛ1	0,2	(110000/√3)/(100/√3)	24218-08		
		ТН	B	НАМИ-110 УХЛ1	0,2	(110000/√3)/(100/√3)	24218-08		
		ТН	C	НАМИ-110 УХЛ1	0,2	(110000/√3)/(100/√3)	24218-08		
		ТТ	A	ТОГФ-110 III	0,2S	400/5	61432-15		
		ТТ	B	ТОГФ-110 III	0,2S	400/5	61432-15		
		ТТ	C	ТОГФ-110 III	0,2S	400/5	61432-15		
342	ТП Ижморская, ВЛ Яя-Иверка-110	Счетчик	A1802RALQ-P4GB-DW-4		0,2S/0,5	1	31857-06		
		ТН	A	НАМИ-110 УХЛ1	0,2	(110000/√3)/(100/√3)	24218-08		
		ТН	B	НАМИ-110 УХЛ1	0,2	(110000/√3)/(100/√3)	24218-08		
		ТН	C	НАМИ-110 УХЛ1	0,2	(110000/√3)/(100/√3)	24218-08		
		ТТ	A	ТОГФ-110 III	0,2S	400/5	61432-15		
		ТТ	B	ТОГФ-110 III	0,2S	400/5	61432-15		
		ТТ	C	ТОГФ-110 III	0,2S	400/5	61432-15		

Продолжение таблицы 3

1	2	3	4		5	6	7	8	9
343	ТП Изылинка, Вв1-10	Счетчик	EA02RAL-P1B-3		0,2S/0,5	1	16666-97	ЭКОМ-3000 рег. № 17049-14 RTU-327 рег. № 41907-09	ССВ-1Г рег. № 58301-14 УСВ-3 рег. № 51644-12
		ТН	A	НТМИ-10	0,5	10000/100	831-53		
		ТН	B						
		ТН	C						
		ТТ	A	ТЛО-10	0,2S	1000/5	25433-03		
		ТТ	B	-					
		ТТ	C	ТЛО-10	0,2S	1000/5	25433-03		
344	ТП Изылинка, Вв2-10	Счетчик	EA02RAL-P1B-3		0,2S/0,5	1	16666-97		
		ТН	A	НТМИ-10	0,5	10000/100	831-53		
		ТН	B						
		ТН	C						
		ТТ	A	ТЛО-10-1 У3	0,2S	1000/5	25433-03		
		ТТ	B	-					
		ТТ	C	ТЛО-10-1 У3	0,2S	1000/5	25433-03		
345	ТП Изылинка, ПВ1	Счетчик	EA05RL-P1B-3		0,5S/1,0	1	16666-97		
		ТН	A	НТМИ-10	0,5	10000/100	831-53		
		ТН	B						
		ТН	C						
		ТТ	A	ТПОЛ-10	0,5	800/5	1261-59		
		ТТ	B	-					
		ТТ	C	ТПОЛ-10	0,5	800/5	1261-59		
346	ТП Изылинка, ПВ2	Счетчик	EA05RL-P1B-3		0,5S/1,0	1	16666-97		
		ТН	A	НТМИ-10	0,5	10000/100	831-53		
		ТН	B						
		ТН	C						
		ТТ	A	ТПОЛ-10	0,5	800/5	1261-59		
		ТТ	B	-					
		ТТ	C	ТПОЛ-10	0,5	800/5	1261-59		

Продолжение таблицы 3

1	2	3	4		5	6	7	8	9
347	ТП Изылинка, Ф1ПЭ	Счетчик	EA05RL-P1B-3		0,5S/1,0	1	16666-97	ЭКОМ-3000 рег. № 17049-14 RTU-327 рег. № 41907-09	ССВ-1Г рег. № 58301-14 УСВ-3 рег. № 51644-12
		ТН	A	НТМИ-10	0,5	10000/100	831-53		
		ТН	B						
		ТН	C						
		ТТ	A	ТПФМ-10	0,5	100/5	814-53		
		ТТ	B	-					
		ТТ	C	ТПФМ-10	0,5	100/5	814-53		
348	ТП Изылинка, Ф2ПЭ	Счетчик	EA05RL-P1B-3		0,5S/1,0	1	16666-97		
		ТН	A	НТМИ-10	0,5	10000/100	831-53		
		ТН	B						
		ТН	C						
		ТТ	A	ТЛП-10	0,2S	100/5	30709-05		
		ТТ	B	-					
		ТТ	C	ТЛП-10	0,2S	100/5	30709-05		
349	ТП Изылинка, Ф4-10	Счетчик	EA02RAL-P1B-3		0,2S/0,5	1	16666-97		
		ТН	A	НТМИ-10	0,5	10000/100	831-53		
		ТН	B						
		ТН	C						
		ТТ	A	ТПЛ-10	0,5	200/5	1276-59		
		ТТ	B	-					
		ТТ	C	ТПЛ-10	0,5	200/5	1276-59		
350	ТП Изылинка, Ф5-10	Счетчик	EA02RL-P1B-3		0,2S/0,5	1	16666-97		
		ТН	A	НТМИ-10	0,5	10000/100	831-53		
		ТН	B						
		ТН	C						
		ТТ	A	ТЛО-10-5 У3	0,2S	150/5	25433-03		
		ТТ	B	-					
		ТТ	C	ТЛО-10-1 У3	0,2S	150/5	25433-03		

Продолжение таблицы 3

1	2	3	4		5	6	7	8	9
351	ТП Изылинка, Ф6-10	Счетчик	EA02RL-P1B-3		0,2S/0,5	1	16666-97	ЭКОМ-3000 рег. № 17049-14 RTU-327 рег. № 41907-09	ССВ-1Г рег. № 58301-14 УСВ-3 рег. № 51644-12
		ТН	A	НТМИ-10	0,5	10000/100	831-53		
		ТН	B						
		ТН	C						
		ТТ	A	ТЛО-10	0,2S	100/5	25433-03		
		ТТ	B	-					
		ТТ	C	ТЛО-10	0,2S	100/5	25433-03		
352	ТП Изылинка, Ф9-10	Счетчик	EA02RL-P1B-3		0,2S/0,5	1	16666-97		
		ТН	A	НТМИ-10	0,5	10000/100	831-53		
		ТН	B						
		ТН	C						
		ТТ	A	ТПЛ-10	0,5	100/5	1276-59		
		ТТ	B	-					
		ТТ	C	ТПЛ-10	0,5	100/5	1276-59		
353	ТП Изылинка, В1-35	Счетчик	A1802RALQ-P4GB-DW-4		0,2S/0,5	1	31857-06		
		ТН	A	НАМИ-35 УХЛ1	0,2	35000/100	19813-09		
		ТН	B						
		ТН	C						
		ТТ	A	STSM-38	0,2S	200/1	37491-08		
		ТТ	B	STSM-38	0,2S	200/1	37491-08		
		ТТ	C	STSM-38	0,2S	200/1	37491-08		
354	ТП Изылинка, В2-35	Счетчик	A1802RALQ-P4GB-DW-4		0,2S/0,5	1	31857-06		
		ТН	A	НАМИ-35 УХЛ1	0,2	35000/100	19813-09		
		ТН	B						
		ТН	C						
		ТТ	A	STSM-38	0,2S	200/1	37491-08		
		ТТ	B	STSM-38	0,2S	200/1	37491-08		
		ТТ	C	STSM-38	0,2S	200/1	37491-08		

Продолжение таблицы 3

1	2	3	4		5	6	7	8	9
355	ТП Изылинка, Ф102-35	Счетчик	EA02RL-P1B-3		0,2S/0,5	1	16666-97	ЭКОМ-3000 рег. № 17049-14 RTU-327 рег. № 41907-09	ССВ-1Г рег. № 58301-14 УСВ-3 рег. № 51644-12
		ТН	A	НАМИ-35 УХЛ1	0,2	35000/100	19813-09		
		ТН	B						
		ТН	C						
		ТТ	A	ТФЗМ-35Б-1У1	0,5	100/5	3689-73		
		ТТ	B	-					
		ТТ	C	ТФЗМ-35Б-1У1	0,5	100/5	3689-73		
356	ТП Изылинка, Ф112-35	Счетчик	EA02RL-P1B-3		0,2S/0,5	1	16666-97		
		ТН	A	НАМИ-35 УХЛ1	0,2	35000/100	19813-09		
		ТН	B						
		ТН	C						
		ТТ	A	ТФН-35	0,5	75/5	664-51		
		ТТ	B	-					
		ТТ	C	ТФН-35	0,5	75/5	664-51		
357	ТП Изылинка, Ф340-35	Счетчик	EA02RL-P1B-3		0,2S/0,5	1	16666-97		
		ТН	A	НАМИ-35 УХЛ1	0,2	35000/100	19813-09		
		ТН	B						
		ТН	C						
		ТТ	A	ТФНД-35М	0,5	300/5	3689-73		
		ТТ	B	-					
		ТТ	C	ТФНД-35М	0,5	300/5	3689-73		
358	ТП Изылинка, Т1-110	Счетчик	A1802RALQ-P4GB-DW-4		0,2S/0,5	1	31857-06		
		ТН	A	НАМИ-110 УХЛ1	0,2	(110000/√3)/(100/√3)	24218-08		
		ТН	B	НАМИ-110 УХЛ1	0,2	(110000/√3)/(100/√3)	24218-08		
		ТН	C	НАМИ-110 УХЛ1	0,2	(110000/√3)/(100/√3)	24218-08		
		ТТ	A	ТГФМ-110 II* УХЛ1*	0,2S	100/1	36672-08		
		ТТ	B	ТГФМ-110 II* УХЛ1*	0,2S	100/1	36672-08		
		ТТ	C	ТГФМ-110 II* УХЛ1*	0,2S	100/1	36672-08		

Продолжение таблицы 3

1	2	3	4		5	6	7	8	9
359	ТП Изылинка, Т2-110	Счетчик	A1802RALQ-P4GB-DW-4		0,2S/0,5	1	31857-06	ЭКОМ-3000 рег. № 17049-14 RTU-327 рег. № 41907-09	ССВ-1Г рег. № 58301-14 УСВ-3 рег. № 51644-12
		ТН	A	НАМИ-110 УХЛ1	0,2	(110000/√3)/(100/√3)	24218-08		
		ТН	B	НАМИ-110 УХЛ1	0,2	(110000/√3)/(100/√3)	24218-08		
		ТН	C	НАМИ-110 УХЛ1	0,2	(110000/√3)/(100/√3)	24218-08		
		ТТ	A	ТГФМ-110 II* УХЛ1*	0,2S	100/1	36672-08		
		ТТ	B	ТГФМ-110 II* УХЛ1*	0,2S	100/1	36672-08		
		ТТ	C	ТГФМ-110 II* УХЛ1*	0,2S	100/1	36672-08		
360	ТП Илюшкино, ТСН1-0.4	Счетчик	EA05RL-P1B-4		0,5S/1,0	1	16666-97		
		ТН	A	-					
		ТН	B	-					
		ТН	C	-					
		ТТ	A	Т-0,66 У3	0,5S	150/5	29482-05		
		ТТ	B	Т-0,66 У3	0,5S	150/5	29482-05		
		ТТ	C	Т-0,66 У3	0,5S	150/5	29482-05		
361	ТП Илюшкино, Т1-110	Счетчик	A1802RALQ-P4GB-DW-4		0,2S/0,5	1	31857-11		
		ТН	A	НАМИ-110 УХЛ1	0,2	(110000/√3)/(100/√3)	24218-08		
		ТН	B	НАМИ-110 УХЛ1	0,2	(110000/√3)/(100/√3)	24218-08		
		ТН	C	НАМИ-110 УХЛ1	0,2	(110000/√3)/(100/√3)	24218-08		
		ТТ	A	ТГФМ-110 II*	0,2S	100/1	36672-08		
		ТТ	B	ТГФМ-110 II*	0,2S	100/1	36672-08		
		ТТ	C	ТГФМ-110 II*	0,2S	100/1	36672-08		
362	ТП Инская, Вв1-10 (К-11)	Счетчик	EA02RL-P1B-3		0,2S/0,5	1	16666-97		
		ТН	A	НТМИ-10 У3	0,5	10000/100	51199-18		
		ТН	B						
		ТН	C						
		ТТ	A	ТЛП-10	0,2S	1500/5	30709-11		
		ТТ	B	-					
		ТТ	C	ТЛП-10	0,2S	1500/5	30709-11		

Продолжение таблицы 3

1	2	3	4		5	6	7	8	9
363	ТП Инская, ПВ1	Счетчик	EA05RL-P1B-3		0,5S/1,0	1	16666-97	ЭКОМ-3000 рег. № 17049-14 RTU-327 рег. № 41907-09	ССВ-1Г рег. № 58301-14 УСВ-3 рег. № 51644-12
		ТН	A	НТМИ-10 У3	0,5	10000/100	51199-18		
		ТН	B						
		ТН	C						
		ТТ	A	ТПОЛ-10	0,5	800/5	1261-59		
		ТТ	B	-					
		ТТ	C	ТПОЛ-10	0,5	800/5	1261-59		
364	ТП Инская, ПВ2	Счетчик	EA05RL-P1B-3		0,5S/1,0	1	16666-97		
		ТН	A	НАМИ-10-95УХЛ2	0,5	10000/100	20186-00		
		ТН	B						
		ТН	C						
		ТТ	A	ТПОЛ-10	0,5	800/5	1261-59		
		ТТ	B	-					
		ТТ	C	ТПОЛ-10	0,5	800/5	1261-59		
365	ТП Инская, Ф1003-10	Счетчик	EA02RL-P1B-3		0,2S/0,5	1	16666-97		
		ТН	A	НТМИ-10 У3	0,5	10000/100	51199-18		
		ТН	B						
		ТН	C						
		ТТ	A	ТЛО-10 У3	0,2S	600/5	25433-03		
		ТТ	B	-					
		ТТ	C	ТЛО-10 У3	0,2S	600/5	25433-03		
366	ТП Инская, Ф10174-10	Счетчик	EA02RAL-P1B-3		0,2S/0,5	1	16666-97		
		ТН	A	НАМИ-10-95УХЛ2	0,5	10000/100	20186-00		
		ТН	B						
		ТН	C						
		ТТ	A	ТЛО-10-1	0,2S	1000/5	25433-03		
		ТТ	B	-					
		ТТ	C	ТЛО-10-1	0,2S	1000/5	25433-03		

Продолжение таблицы 3

1	2	3	4		5	6	7	8	9
367	ТП Инская, Ф10175-10	Счетчик	EA02RAL-P1B-3		0,2S/0,5	1	16666-97	ЭКОМ-3000 рег. № 17049-14 RTU-327 рег. № 41907-09	ССВ-1Г рег. № 58301-14 УСВ-3 рег. № 51644-12
		ТН	A	НТМИ-10 У3	0,5	10000/100	51199-18		
		ТН	B						
		ТН	C						
		ТТ	A	ТЛО-10-1	0,2S	1000/5	25433-03		
		ТТ	B	-					
		ТТ	C	ТЛО-10-1	0,2S	1000/5	25433-03		
368	ТП Инская, Ф2ПЭ (Ф8-10)	Счетчик	EA02RL-P1B-3		0,2S/0,5	1	16666-97		
		ТН	A	НАМИ-10-95УХЛ2	0,5	10000/100	20186-00		
		ТН	B						
		ТН	C						
		ТТ	A	ТЛП-10 21 У3	0,2S	200/5	30709-05		
		ТТ	B	-					
		ТТ	C	ТЛП-10 21 У3	0,2S	200/5	30709-05		
369	ТП Инская, Т1-110	Счетчик	A1802RALQ-P4GB-DW-4		0,2S/0,5	1	31857-11		
		ТН	A	НАМИ-110 УХЛ1	0,2	(110000/√3)/(100/√3)	60353-15		
		ТН	B	НАМИ-110 УХЛ1	0,2	(110000/√3)/(100/√3)	60353-15		
		ТН	C	НАМИ-110 УХЛ1	0,2	(110000/√3)/(100/√3)	60353-15		
		ТТ	A	ТГФМ-110	0,2S	100/1	52261-12		
		ТТ	B	ТГФМ-110	0,2S	100/1	52261-12		
		ТТ	C	ТГФМ-110	0,2S	100/1	52261-12		
370	ТП Иня-Восточная, Вв1-10	Счетчик	EA02RAL-P1B-3		0,2S/0,5	1	16666-97		
		ТН	A	НАМИ-10	0,2	10000/100	11094-87		
		ТН	B						
		ТН	C						
		ТТ	A	ТПОЛ-10-М-4 УХЛ2	0,5S	1500/5	47958-16		
		ТТ	B	ТПОЛ-10-М-4 УХЛ2	0,5S	1500/5	47958-16		
		ТТ	C	ТПОЛ-10-М-4 УХЛ2	0,5S	1500/5	47958-16		

Продолжение таблицы 3

1	2	3	4		5	6	7	8	9
371	ТП Иня-Восточная, Вв2-10	Счетчик	EA02RAL-P1B-3		0,2S/0,5	1	16666-97	ЭКОМ-3000 рег. № 17049-14 RTU-327 рег. № 41907-09	ССВ-1Г рег. № 58301-14 УСВ-3 рег. № 51644-12
		ТН	A	НАМИ-10	0,2	10000/100	11094-87		
		ТН	B						
		ТН	C						
		ТТ	A	ТПОЛ-10-М-4 УХЛ2	0,5S	1500/5	47958-16		
		ТТ	B	ТПОЛ-10-М-4 УХЛ2	0,5S	1500/5	47958-16		
		ТТ	C	ТПОЛ-10-М-4 УХЛ2	0,5S	1500/5	47958-16		
372	ТП Иня-Восточная, ПВ1	Счетчик	EA05RL-P1B-3		0,5S/1,0	1	16666-97		
		ТН	A	НАМИ-10	0,2	10000/100	11094-87		
		ТН	B						
		ТН	C						
		ТТ	A	ТПОЛ-10	0,5	600/5	1261-59		
		ТТ	B	-					
		ТТ	C	ТПОЛ-10	0,5	600/5	1261-59		
373	ТП Иня-Восточная, ПВ2	Счетчик	EA05RL-P1B-3		0,5S/1,0	1	16666-97		
		ТН	A	НАМИ-10	0,2	10000/100	11094-87		
		ТН	B						
		ТН	C						
		ТТ	A	ТПОЛ-10	0,5	800/5	1261-59		
		ТТ	B	-					
		ТТ	C	ТПОЛ-10	0,5	800/5	1261-59		
374	ТП Иня-Восточная, Ф1-10	Счетчик	EA05RL-P1B-3		0,5S/1,0	1	16666-97		
		ТН	A	НАМИ-10	0,2	10000/100	11094-87		
		ТН	B						
		ТН	C						
		ТТ	A	ТПОЛ-10	0,5	150/5	1261-02		
		ТТ	B	-					
		ТТ	C	ТПОЛ-10	0,5	150/5	1261-02		

Продолжение таблицы 3

1	2	3	4		5	6	7	8	9
375	ТП Иня-Восточная, Ф2-10	Счетчик	EA05RL-P1B-3		0,5S/1,0	1	16666-97	ЭКОМ-3000 рег. № 17049-14 RTU-327 рег. № 41907-09	ССВ-1Г рег. № 58301-14 УСВ-3 рег. № 51644-12
		ТН	A	НАМИ-10	0,2	10000/100	11094-87		
		ТН	B						
		ТН	C						
		ТТ	A	ТПФМ-10	0,5	100/5	814-53		
		ТТ	B	-					
		ТТ	C	ТПФМ-10	0,5	100/5	814-53		
376	ТП Иня-Восточная, Ф3-10	Счетчик	EA02RAL-P1B-3		0,2S/0,5	1	16666-97		
		ТН	A	НАМИ-10	0,2	10000/100	11094-87		
		ТН	B						
		ТН	C						
		ТТ	A	ТПЛМ-10	0,5	100/5	2363-68		
		ТТ	B	-					
		ТТ	C	ТПЛМ-10	0,5	100/5	2363-68		
377	ТП Иня-Восточная, Ф4-10	Счетчик	EA05RL-P1B-3		0,5S/1,0	1	16666-97		
		ТН	A	НАМИ-10	0,2	10000/100	11094-87		
		ТН	B						
		ТН	C						
		ТТ	A	ТПЛ-10	0,5	50/5	1276-59		
		ТТ	B	-					
		ТТ	C	ТПЛ-10	0,5	50/5	1276-59		
378	ТП Иня-Восточная, Ф5-10	Счетчик	EA05RL-P1B-3		0,5S/1,0	1	16666-97		
		ТН	A	НАМИ-10	0,2	10000/100	11094-87		
		ТН	B						
		ТН	C						
		ТТ	A	ТПОЛ-10	0,5	150/5	1261-02		
		ТТ	B	-					
		ТТ	C	ТПОЛ-10	0,5	150/5	1261-02		

Продолжение таблицы 3

1	2	3	4		5	6	7	8	9
379	ТП Иня-Восточная, Ф6-10	Счетчик	EA02RAL-P1B-3		0,2S/0,5	1	16666-97	ЭКОМ-3000 рег. № 17049-14 RTU-327 рег. № 41907-09	ССВ-1Г рег. № 58301-14 УСВ-3 рег. № 51644-12
		ТН	A	НАМИ-10	0,2	10000/100	11094-87		
		ТН	B						
		ТН	C						
		ТТ	A	ТПЛ-10	0,5	400/5	1276-59		
		ТТ	B	-					
		ТТ	C	ТПЛ-10	0,5	400/5	1276-59		
380	ТП Иня-Восточная, Яч.№10 (Нордмолл)	Счетчик	EA05RL-P2B-3		0,5S/1,0	1	16666-97		
		ТН	A	НАМИ-10	0,2	10000/100	11094-87		
		ТН	B						
		ТН	C						
		ТТ	A	ТПОЛ-10 У3	0,5	150/5	47958-16		
		ТТ	B	-					
		ТТ	C	ТПОЛ-10 У3	0,5	150/5	47958-16		
381	ТП Иня-Восточная, Яч.№17 (Нордмолл)	Счетчик	EA05RL-P2B-3		0,5S/1,0	1	16666-97		
		ТН	A	НАМИ-10	0,2	10000/100	11094-87		
		ТН	B						
		ТН	C						
		ТТ	A	ТПОЛ-10 У3	0,5	150/5	47958-16		
		ТТ	B	-					
		ТТ	C	ТПОЛ-10 У3	0,5	150/5	47958-16		
382	ТП Иня-Восточная, Т1-110	Счетчик	A1802RALQ-P4GB-DW-4		0,2S/0,5	1	31857-11		
		ТН	A	НАМИ-110 УХЛ1	0,2	(110000/√3)/(100/√3)	60353-15		
		ТН	B	НАМИ-110 УХЛ1	0,2	(110000/√3)/(100/√3)	60353-15		
		ТН	C	НАМИ-110 УХЛ1	0,2	(110000/√3)/(100/√3)	60353-15		
		ТТ	A	ТГФМ-110	0,2S	100/1	52261-12		
		ТТ	B	ТГФМ-110	0,2S	100/1	52261-12		
		ТТ	C	ТГФМ-110	0,2S	100/1	52261-12		

Продолжение таблицы 3

1	2	3	4		5	6	7	8	9
383	ТП Иня-Восточная, Т2-110	Счетчик	A1802RALQ-P4GB-DW-4		0,2S/0,5	1	31857-11	ЭКОМ-3000 рег. № 17049-14 RTU-327 рег. № 41907-09	ССВ-1Г рег. № 58301-14 УСВ-3 рег. № 51644-12
		ТН	A	НАМИ-110 УХЛ1	0,2	(110000/√3)/(100/√3)	60353-15		
		ТН	B	НАМИ-110 УХЛ1	0,2	(110000/√3)/(100/√3)	60353-15		
		ТН	C	НАМИ-110 УХЛ1	0,2	(110000/√3)/(100/√3)	60353-15		
		ТТ	A	ТГФМ-110	0,2S	100/1	52261-12		
		ТТ	B	ТГФМ-110	0,2S	100/1	52261-12		
		ТТ	C	ТГФМ-110	0,2S	100/1	52261-12		
384	ТП Иртышская, Ф1ПЭ	Счетчик	EA05RL-B-3		0,5S/1,0	1	16666-97		
		ТН	A	НАМИ-10	0,2	10000/100	11094-87		
		ТН	B						
		ТН	C						
		ТТ	A	ТПЛМ-10	0,5	100/5	2363-68		
		ТТ	B	-					
		ТТ	C	ТПЛМ-10	0,5	100/5	2363-68		
385	ТП Иртышская, Ф2ПЭ	Счетчик	EA05RL-B-3		0,5S/1,0	1	16666-97		
		ТН	A	НАМИ-10	0,2	10000/100	11094-87		
		ТН	B						
		ТН	C						
		ТТ	A	ТПЛМ-10	0,5	100/5	2363-68		
		ТТ	B	-					
		ТТ	C	ТПЛ-10	0,5	100/5	1276-59		
386	ТП Иртышская, Ф3-10	Счетчик	EA05RL-B-3		0,5S/1,0	1	16666-97		
		ТН	A	НАМИ-10	0,2	10000/100	11094-87		
		ТН	B						
		ТН	C						
		ТТ	A	ТПЛМ-10	0,5	200/5	2363-68		
		ТТ	B	-					
		ТТ	C	ТПЛМ-10	0,5	200/5	2363-68		

Продолжение таблицы 3

1	2	3	4		5	6	7	8	9
387	ТП Иртышская, Ф4-10	Счетчик	EA05RL-B-3		0,5S/1,0	1	16666-97	ЭКОМ-3000 рег. № 17049-14 RTU-327 рег. № 41907-09	ССВ-1Г рег. № 58301-14 УСВ-3 рег. № 51644-12
		ТН	A	НАМИ-10	0,2	10000/100	11094-87		
		ТН	B						
		ТН	C						
		ТТ	A	ТПЛМ-10	0,5	200/5	2363-68		
		ТТ	B	-					
		ТТ	C	ТПЛМ-10	0,5	200/5	2363-68		
388	ТП Иртышская, Ф6-10	Счетчик	EA05RL-B-3		0,5S/1,0	1	16666-97		
		ТН	A	НАМИ-10	0,2	10000/100	11094-87		
		ТН	B						
		ТН	C						
		ТТ	A	ТПЛ-10-М	0,5	300/5	22192-07		
		ТТ	B	-					
		ТТ	C	ТПЛ-10-М	0,5	300/5	22192-07		
389	ТП Иртышская, Ф7-10	Счетчик	EA05RL-B-3		0,5S/1,0	1	16666-97		
		ТН	A	НАМИ-10	0,2	10000/100	11094-87		
		ТН	B						
		ТН	C						
		ТТ	A	ТПЛМ-10	0,5	100/5	2363-68		
		ТТ	B	-					
		ТТ	C	ТПЛМ-10	0,5	100/5	2363-68		
390	ТП Иртышская, Ф8-10	Счетчик	EA05RL-B-3		0,5S/1,0	1	16666-97		
		ТН	A	НАМИ-10	0,2	10000/100	11094-87		
		ТН	B						
		ТН	C						
		ТТ	A	ТПЛ-10	0,5	150/5	1276-59		
		ТТ	B	-					
		ТТ	C	ТПЛ-10	0,5	150/5	1276-59		

Продолжение таблицы 3

1	2	3	4		5	6	7	8	9
391	ТП Иртышская, Ф9-10	Счетчик	EA05RL-B-3		0,5S/1,0	1	16666-97	ЭКОМ-3000 рег. № 17049-14 RTU-327 рег. № 41907-09	ССВ-1Г рег. № 58301-14 УСВ-3 рег. № 51644-12
		ТН	A	НАМИ-10	0,2	10000/100	11094-87		
		ТН	B						
		ТН	C						
		ТТ	A	ТПЛ-10	0,5	200/5	1276-59		
		ТТ	B	-					
		ТТ	C	ТПЛ-10	0,5	200/5	1276-59		
392	ТП Иртышская, Т1-110	Счетчик	A1802RALQ-P4GB-DW-4		0,2S/0,5	1	31857-06		
		ТН	A	НАМИ-110 УХЛ1	0,2	(110000/√3)/(100/√3)	24218-08		
		ТН	B	НАМИ-110 УХЛ1	0,2	(110000/√3)/(100/√3)	24218-08		
		ТН	C	НАМИ-110 УХЛ1	0,2	(110000/√3)/(100/√3)	24218-08		
		ТТ	A	ТГФМ-110 II* УХЛ1	0,2S	100/1	36672-08		
		ТТ	B	ТГФМ-110 II* УХЛ1	0,2S	100/1	36672-08		
		ТТ	C	ТГФМ-110 II* УХЛ1	0,2S	100/1	36672-08		
393	ТП Иртышская, Т2-110	Счетчик	A1802RALQ-P4GB-DW-4		0,2S/0,5	1	31857-06		
		ТН	A	НАМИ-110 УХЛ1	0,2	(110000/√3)/(100/√3)	24218-08		
		ТН	B	НАМИ-110 УХЛ1	0,2	(110000/√3)/(100/√3)	24218-08		
		ТН	C	НАМИ-110 УХЛ1	0,2	(110000/√3)/(100/√3)	24218-08		
		ТТ	A	ТГФМ-110 II* УХЛ1	0,2S	100/1	36672-08		
		ТТ	B	ТГФМ-110 II* УХЛ1	0,2S	100/1	36672-08		
		ТТ	C	ТГФМ-110 II* УХЛ1	0,2S	100/1	36672-08		
394	ТП Исилькуль, Ф1-10	Счетчик	EA05RL-B-3		0,5S/1,0	1	16666-97		
		ТН	A	НАМИ-10-95УХЛ2	0,5	10000/100	20186-05		
		ТН	B						
		ТН	C						
		ТТ	A	ТЛП-10	0,5	300/5	30709-05		
		ТТ	B	-					
		ТТ	C	ТЛП-10	0,5	300/5	30709-05		

Продолжение таблицы 3

1	2	3	4		5	6	7	8	9
395	ТП Исилькуль, Ф1ПЭ	Счетчик	EA05RL-B-3		0,5S/1,0	1	16666-97	ЭКОМ-3000 рег. № 17049-14 RTU-327 рег. № 41907-09	ССВ-1Г рег. № 58301-14 УСВ-3 рег. № 51644-12
		ТН	А	НАМИ-10-95УХЛ2	0,5	10000/100	20186-05		
		ТН	В						
		ТН	С						
		ТТ	А	ТЛО-10	0,5	100/5	25433-03		
		ТТ	В	-					
		ТТ	С	ТЛО-10	0,5	100/5	25433-03		
396	ТП Исилькуль, Ф2-10	Счетчик	EA05RL-B-3		0,5S/1,0	1	16666-97		
		ТН	А	НАМИ-10-95УХЛ2	0,5	10000/100	20186-05		
		ТН	В						
		ТН	С						
		ТТ	А	ТЛП-10	0,5	300/5	30709-05		
		ТТ	В	-					
		ТТ	С	ТЛП-10	0,5	300/5	30709-05		
397	ТП Исилькуль, Ф2ПЭ	Счетчик	EA05RL-B-3		0,5S/1,0	1	16666-97		
		ТН	А	НАМИ-10-95УХЛ2	0,5	10000/100	20186-05		
		ТН	В						
		ТН	С						
		ТТ	А	ТПФМ-10	0,5	100/5	814-53		
		ТТ	В	-					
		ТТ	С	ТПФМ-10	0,5	100/5	814-53		
398	ТП Исилькуль, Ф3-10	Счетчик	EA05RL-B-3		0,5S/1,0	1	16666-97		
		ТН	А	НАМИ-10-95УХЛ2	0,5	10000/100	20186-05		
		ТН	В						
		ТН	С						
		ТТ	А	ТЛП-10	0,5	400/5	30709-05		
		ТТ	В	-					
		ТТ	С	ТЛП-10	0,5	400/5	30709-05		

Продолжение таблицы 3

1	2	3	4		5	6	7	8	9
399	ТП Исилькуль, Ф4-10	Счетчик	EA05RL-B-3		0,5S/1,0	1	16666-97	ЭКОМ-3000 рег. № 17049-14 RTU-327 рег. № 41907-09	ССВ-1Г рег. № 58301-14 УСВ-3 рег. № 51644-12
		ТН	A	НАМИ-10-95УХЛ2	0,5	10000/100	20186-05		
		ТН	B						
		ТН	C						
		ТТ	A	ТЛП-10	0,5	150/5	30709-05		
		ТТ	B	-					
		ТТ	C	ТЛП-10	0,5	150/5	30709-05		
400	ТП Исилькуль, Ф5-10	Счетчик	EA05RL-B-3		0,5S/1,0	1	16666-97		
		ТН	A	НАМИ-10-95УХЛ2	0,5	10000/100	20186-05		
		ТН	B						
		ТН	C						
		ТТ	A	ТЛО-10	0,5	100/5	25433-03		
		ТТ	B	-					
		ТТ	C	ТЛО-10	0,5	100/5	25433-03		
401	ТП Исилькуль, Ф8-10	Счетчик	EA05RL-B-3		0,5S/1,0	1	16666-97		
		ТН	A	НАМИ-10-95УХЛ2	0,5	10000/100	20186-05		
		ТН	B						
		ТН	C						
		ТТ	A	ТПЛ-10	0,5	300/5	1276-59		
		ТТ	B	-					
		ТТ	C	ТПЛ-10	0,5	300/5	1276-59		
402	ТП Исилькуль, Т1-110	Счетчик	A1802RALXQ-P4GB-DW-4		0,2S/0,5	1	31857-06		
		ТН	A	НАМИ-110 УХЛ1	0,2	(110000/√3)/(100/√3)	24218-03		
		ТН	B	НАМИ-110 УХЛ1	0,2	(110000/√3)/(100/√3)	24218-03		
		ТН	C	НАМИ-110 УХЛ1	0,2	(110000/√3)/(100/√3)	24218-03		
		ТТ	A	ТГФМ-110 II* УХЛ1	0,2S	150/1	36672-08		
		ТТ	B	ТГФМ-110 II* УХЛ1	0,2S	150/1	36672-08		
		ТТ	C	ТГФМ-110 II* УХЛ1	0,2S	150/1	36672-08		

Продолжение таблицы 3

1	2	3	4		5	6	7	8	9
403	ТП Исилькуль, Т2-110	Счетчик	A1802RALXQ-P4GB-DW-4		0,2S/0,5	1	31857-06	ЭКОМ-3000 рег. № 17049-14 RTU-327 рег. № 41907-09	ССВ-1Г рег. № 58301-14 УСВ-3 рег. № 51644-12
		ТН	A	НАМИ-110 УХЛ1	0,2	(110000/√3)/(100/√3)	24218-08		
		ТН	B	НАМИ-110 УХЛ1	0,2	(110000/√3)/(100/√3)	24218-08		
		ТН	C	НАМИ-110 УХЛ1	0,2	(110000/√3)/(100/√3)	24218-08		
		ТТ	A	ТГФМ-110 II*	0,2S	100/1	36672-08		
		ТТ	B	ТГФМ-110 II*	0,2S	100/1	36672-08		
		ТТ	C	ТГФМ-110 II*	0,2S	100/1	36672-08		
404	ТП Искитим, ТСН1-0.4	Счетчик	EA05RL-P1B-4		0,5S/1,0	1	16666-97		
		ТН	A	-					
		ТН	B	-					
		ТН	C	-					
		ТТ	A	Т-0,66	0,5	300/5	15698-96		
		ТТ	B	Т-0,66	0,5	300/5	15698-96		
		ТТ	C	Т-0,66	0,5	300/5	15698-96		
405	ТП Искитим, Вв1-10	Счетчик	EA02RAL-P1B-3		0,2S/0,5	1	16666-97		
		ТН	A	НАМИ-10-95УХЛ2	0,5	10000/100	20186-05		
		ТН	B						
		ТН	C						
		ТТ	A	ТЛО-10 У3	0,2S	600/5	25433-03		
		ТТ	B	ТЛК10-6 У3	0,5	600/5	9143-01		
		ТТ	C	ТЛО-10 У3	0,2S	600/5	25433-03		
406	ТП Искитим, ПВ1	Счетчик	EA05RL-P1B-3		0,5S/1,0	1	16666-97		
		ТН	A	НАМИ-10-95УХЛ2	0,5	10000/100	20186-05		
		ТН	B						
		ТН	C						
		ТТ	A	ТЛМ-10	0,5	300/5	2473-69		
		ТТ	B	-					
		ТТ	C	ТЛМ-10	0,5	300/5	2473-69		

Продолжение таблицы 3

1	2	3	4		5	6	7	8	9
407	ТП Искитим, Т1-110	Счетчик	A1802RALQ-P4GB-DW-4		0,2S/0,5	1	31857-11	ЭКОМ-3000 рег. № 17049-14 RTU-327 рег. № 41907-09	ССВ-1Г рег. № 58301-14 УСВ-3 рег. № 51644-12
		ТН	A	НАМИ-110 УХЛ1	0,2	(110000/√3)/(100/√3)	24218-13		
		ТН	B	НАМИ-110 УХЛ1	0,2	(110000/√3)/(100/√3)	24218-13		
		ТН	C	НАМИ-110 УХЛ1	0,2	(110000/√3)/(100/√3)	24218-13		
		ТТ	A	ТГФМ-110	0,2S	50/1	52261-12		
		ТТ	B	ТГФМ-110	0,2S	50/1	52261-12		
		ТТ	C	ТГФМ-110	0,2S	50/1	52261-12		
408	ТП Иткуль, Вв1-10	Счетчик	EA02RL-P1B-3		0,2S/0,5	1	16666-97		
		ТН	A	НАМИ-10-95УХЛ2	0,5	10000/100	20186-05		
		ТН	B						
		ТН	C						
		ТТ	A	ТЛО-10	0,2S	1000/5	25433-03		
		ТТ	B	-					
		ТТ	C	ТЛО-10	0,2S	1000/5	25433-03		
409	ТП Иткуль, Вв2-10	Счетчик	EA05RAL-P1B-3		0,5S/1,0	1	16666-97		
		ТН	A	НАМИ-10-95УХЛ2	0,5	10000/100	20186-05		
		ТН	B						
		ТН	C						
		ТТ	A	ТЛО-10	0,2S	800/5	25433-03		
		ТТ	B	-					
		ТТ	C	ТЛО-10	0,2S	800/5	25433-03		
410	ТП Иткуль, ПВ1	Счетчик	EA05RL-P1B-3		0,5S/1,0	1	16666-97		
		ТН	A	НАМИ-10-95УХЛ2	0,5	10000/100	20186-05		
		ТН	B						
		ТН	C						
		ТТ	A	ТЛМ-10	0,5	1000/5	2473-69		
		ТТ	B	-					
		ТТ	C	ТЛМ-10	0,5	1000/5	2473-69		

Продолжение таблицы 3

1	2	3	4		5	6	7	8	9
411	ТП Иткуль, ПВ2	Счетчик	EA05RL-P1B-3		0,5S/1,0	1	16666-97	ЭКОМ-3000 рег. № 17049-14 RTU-327 рег. № 41907-09	ССВ-1Г рег. № 58301-14 УСВ-3 рег. № 51644-12
		ТН	A	НАМИ-10-95УХЛ2	0,5	10000/100	20186-05		
		ТН	B						
		ТН	C						
		ТТ	A	ТВЛМ-10	0,5	800/5	1856-63		
		ТТ	B	-					
		ТТ	C	ТВЛМ-10	0,5	800/5	1856-63		
412	ТП Иткуль, Ф1ПЭ	Счетчик	EA05RL-P1B-3		0,5S/1,0	1	16666-97		
		ТН	A	НАМИ-10-95УХЛ2	0,5	10000/100	20186-05		
		ТН	B						
		ТН	C						
		ТТ	A	ТЛМ-10	0,5	100/5	2473-69		
		ТТ	B	-					
		ТТ	C	ТЛМ-10	0,5	100/5	2473-69		
413	ТП Иткуль, Ф2ПЭ	Счетчик	EA05RL-P1B-3		0,5S/1,0	1	16666-97		
		ТН	A	НАМИ-10-95УХЛ2	0,5	10000/100	20186-05		
		ТН	B						
		ТН	C						
		ТТ	A	ТЛМ-10	0,5	100/5	2473-69		
		ТТ	B	-					
		ТТ	C	ТЛМ-10	0,5	100/5	2473-69		
414	ТП Иткуль, Ф3-10	Счетчик	EA02RAL-P1B-3		0,2S/0,5	1	16666-97		
		ТН	A	НАМИ-10-95УХЛ2	0,5	10000/100	20186-05		
		ТН	B						
		ТН	C						
		ТТ	A	ТЛО-10	0,2S	200/5	25433-06		
		ТТ	B	-					
		ТТ	C	ТЛО-10	0,2S	200/5	25433-06		

Продолжение таблицы 3

1	2	3	4		5	6	7	8	9
415	ТП Иткуль, Ф4-10	Счетчик	EA02RAL-P1B-3		0,2S/0,5	1	16666-97	ЭКОМ-3000 рег. № 17049-14 RTU-327 рег. № 41907-09	ССВ-1Г рег. № 58301-14 УСВ-3 рег. № 51644-12
		ТН	A	НАМИ-10-95УХЛ2	0,5	10000/100	20186-05		
		ТН	B						
		ТН	C						
		ТТ	A	ТЛМ-10	0,5	200/5	2473-69		
		ТТ	B	-					
		ТТ	C	ТЛМ-10	0,5	200/5	2473-69		
416	ТП Иткуль, Ф5-10	Счетчик	EA02RAL-P1B-3		0,2S/0,5	1	16666-97		
		ТН	A	НАМИ-10-95УХЛ2	0,5	10000/100	20186-05		
		ТН	B						
		ТН	C						
		ТТ	A	ТПЛ-10-М У2	0,5	100/5	22192-03		
		ТТ	B	-					
		ТТ	C	ТПЛ-10-М У2	0,5	100/5	22192-03		
417	ТП Иткуль, Т1-110	Счетчик	A1802RALXQ-P4GB-DW-4		0,2S/0,5	1	31857-11		
		ТН	A	ЗНОГ-110	0,2	(110000/√3)/(100/√3)	61431-15		
		ТН	B	ЗНОГ-110	0,2	(110000/√3)/(100/√3)	61431-15		
		ТН	C	ЗНОГ-110	0,2	(110000/√3)/(100/√3)	61431-15		
		ТТ	A	ТОГФ-110 III	0,2S	75/5	61432-15		
		ТТ	B	ТОГФ-110 III	0,2S	75/5	61432-15		
		ТТ	C	ТОГФ-110 III	0,2S	75/5	61432-15		
418	ТП Иткуль, Т2-110	Счетчик	A1802RALXQ-P4GB-DW-4		0,2S/0,5	1	31857-11		
		ТН	A	ЗНОГ-110	0,2	(110000/√3)/(100/√3)	61431-15		
		ТН	B	ЗНОГ-110	0,2	(110000/√3)/(100/√3)	61431-15		
		ТН	C	ЗНОГ-110	0,2	(110000/√3)/(100/√3)	61431-15		
		ТТ	A	ТОГФ-110 III	0,2S	75/5	61432-15		
		ТТ	B	ТОГФ-110 III	0,2S	75/5	61432-15		
		ТТ	C	ТОГФ-110 III	0,2S	75/5	61432-15		

Продолжение таблицы 3

1	2	3	4		5	6	7	8	9
419	ТП Кабаклы, Вв1-10	Счетчик	EA02RAL-P1B-3		0,2S/0,5	1	16666-97	ЭКОМ-3000 рег. № 17049-14 RTU-327 рег. № 41907-09	ССВ-1Г рег. № 58301-14 УСВ-3 рег. № 51644-12
		ТН	А	НАМИ-10 У2	0,2	10000/100	11094-87		
		ТН	В						
		ТН	С						
		ТТ	А	ТЛО-10	0,2S	1000/5	25433-03		
		ТТ	В	-					
		ТТ	С	ТЛО-10	0,2S	1000/5	25433-03		
420	ТП Кабаклы, Вв2-10	Счетчик	EA02RAL-P1B-3		0,2S/0,5	1	16666-97		
		ТН	А	НАМИ-10 У2	0,2	10000/100	11094-87		
		ТН	В						
		ТН	С						
		ТТ	А	ТЛО-10	0,5	1000/5	25433-06		
		ТТ	В	-					
		ТТ	С	ТЛО-10	0,5	1000/5	25433-06		
421	ТП Кабаклы, ПВ1	Счетчик	EA05RL-P1B-3		0,5S/1,0	1	16666-97		
		ТН	А	НАМИ-10 У2	0,2	10000/100	11094-87		
		ТН	В						
		ТН	С						
		ТТ	А	ТПОЛ-10	0,5	800/5	1261-59		
		ТТ	В	ТПОЛ-10	0,5	800/5	1261-59		
		ТТ	С	ТПОЛ-10	0,5	800/5	1261-59		
422	ТП Кабаклы, ПВ2	Счетчик	EA05RL-P1B-3		0,5S/1,0	1	16666-97		
		ТН	А	НАМИ-10 У2	0,2	10000/100	11094-87		
		ТН	В						
		ТН	С						
		ТТ	А	ТПОЛ-10	0,5	800/5	1261-59		
		ТТ	В	ТПОЛ-10	0,5	800/5	1261-59		
		ТТ	С	ТПОЛ-10	0,5	800/5	1261-59		

Продолжение таблицы 3

1	2	3	4		5	6	7	8	9
423	ТП Кабаклы, Ф1-10	Счетчик	EA02RAL-P1B-3		0,2S/0,5	1	16666-97	ЭКОМ-3000 рег. № 17049-14 RTU-327 рег. № 41907-09	ССВ-1Г рег. № 58301-14 УСВ-3 рег. № 51644-12
		ТН	А	НАМИ-10 У2	0,2	10000/100	11094-87		
		ТН	В						
		ТН	С						
		ТТ	А	ТПЛ-10	0,5	100/5	1276-59		
		ТТ	В	-					
		ТТ	С	ТПЛ-10	0,5	100/5	1276-59		
424	ТП Кабаклы, Ф1ПЭ	Счетчик	EA05RL-B-3		0,5S/1,0	1	16666-97		
		ТН	А	НАМИ-10 У2	0,2	10000/100	11094-87		
		ТН	В						
		ТН	С						
		ТТ	А	ТПЛ-10-М	0,5S	50/5	22192-07		
		ТТ	В	-					
		ТТ	С	ТПЛ-10-М	0,5S	50/5	22192-07		
425	ТП Кабаклы, Ф2ПЭ	Счетчик	EA05RL-B-3		0,5S/1,0	1	16666-97		
		ТН	А	НАМИ-10 У2	0,2	10000/100	11094-87		
		ТН	В						
		ТН	С						
		ТТ	А	ТПФМ-10	0,5	75/5	814-53		
		ТТ	В	-					
		ТТ	С	ТПФМ-10	0,5	75/5	814-53		
426	ТП Кабаклы, Ф3-10	Счетчик	EA02RAL-P1B-3		0,2S/0,5	1	16666-97		
		ТН	А	НАМИ-10 У2	0,2	10000/100	11094-87		
		ТН	В						
		ТН	С						
		ТТ	А	ТЛО-10	0,5	100/5	25433-06		
		ТТ	В	-					
		ТТ	С	ТЛО-10	0,5	100/5	25433-06		

Продолжение таблицы 3

1	2	3	4		5	6	7	8	9
427	ТП Кабаклы, Ф5-10	Счетчик	EA02RAL-P1B-3		0,2S/0,5	1	16666-97	ЭКОМ-3000 рег. № 17049-14 RTU-327 рег. № 41907-09	ССВ-1Г рег. № 58301-14 УСВ-3 рег. № 51644-12
		ТН	A	НАМИ-10 У2	0,2	10000/100	11094-87		
		ТН	B						
		ТН	C						
		ТТ	A	ТПЛМ-10	0,5	150/5	2363-68		
		ТТ	B	-					
		ТТ	C	ТПЛМ-10	0,5	150/5	2363-68		
428	ТП Кабаклы, Ф6-10	Счетчик	EA02RL-P1B-3		0,2S/0,5	1	16666-97		
		ТН	A	НАМИ-10 У2	0,2	10000/100	11094-87		
		ТН	B						
		ТН	C						
		ТТ	A	ТПЛМ-10	0,5	100/5	2363-68		
		ТТ	B	-					
		ТТ	C	ТПЛМ-10	0,5	100/5	2363-68		
429	ТП Кабаклы, Т1-110	Счетчик	A1802RALQ-P4GB-DW-4		0,2S/0,5	1	31857-11		
		ТН	A	НАМИ-110 УХЛ1	0,2	(110000/√3)/(100/√3)	60353-15		
		ТН	B	НАМИ-110 УХЛ1	0,2	(110000/√3)/(100/√3)	60353-15		
		ТН	C	НАМИ-110 УХЛ1	0,2	(110000/√3)/(100/√3)	60353-15		
		ТТ	A	ТГФМ-110	0,2S	100/1	52261-12		
		ТТ	B	ТГФМ-110	0,2S	100/1	52261-12		
		ТТ	C	ТГФМ-110	0,2S	100/1	52261-12		
430	ТП Кабаклы, Т2-110	Счетчик	A1802RALQ-P4GB-DW-4		0,2S/0,5	1	31857-11		
		ТН	A	НАМИ-110 УХЛ1	0,2	(110000/√3)/(100/√3)	60353-15		
		ТН	B	НАМИ-110 УХЛ1	0,2	(110000/√3)/(100/√3)	60353-15		
		ТН	C	НАМИ-110 УХЛ1	0,2	(110000/√3)/(100/√3)	60353-15		
		ТТ	A	ТГФМ-110	0,2S	100/1	52261-12		
		ТТ	B	ТГФМ-110	0,2S	100/1	52261-12		
		ТТ	C	ТГФМ-110	0,2S	100/1	52261-12		

Продолжение таблицы 3

1	2	3	4		5	6	7	8	9
431	ТП Кабинетное, ФСЦБ	Счетчик	EA05RL-P1B-4		0,5S/1,0	1	16666-97	ЭКОМ-3000 рег. № 17049-14 RTU-327 рег. № 41907-09	ССВ-1Г рег. № 58301-14 УСВ-3 рег. № 51644-12
		ТН	A	-					
		ТН	B	-					
		ТН	C	-					
		ТТ	A	Т-0,66 У3	0,5	300/5	17551-06		
		ТТ	B	Т-0,66 У3	0,5	300/5	17551-06		
		ТТ	C	Т-0,66 У3	0,5	300/5	17551-06		
432	ТП Кабинетное, Вв1-10	Счетчик	EA02RAL-P1B-3		0,2S/0,5	1	16666-97		
		ТН	A	НАМИ-10-95УХЛ2	0,5	10000/100	20186-05		
		ТН	B						
		ТН	C						
		ТТ	A	ТЛО-10	0,2S	1000/5	25433-03		
		ТТ	B	-					
		ТТ	C	ТЛО-10	0,2S	1000/5	25433-03		
433	ТП Кабинетное, Вв2-10	Счетчик	EA02RAL-P1B-3		0,2S/0,5	1	16666-97		
		ТН	A	НАМИ-10-95УХЛ2	0,5	10000/100	20186-05		
		ТН	B						
		ТН	C						
		ТТ	A	ТЛП-10	0,2S	750/5	30709-05		
		ТТ	B	-					
		ТТ	C	ТЛП-10	0,2S	750/5	30709-05		
434	ТП Кабинетное, ПВ1	Счетчик	EA05RL-P1B-3		0,5S/1,0	1	16666-97		
		ТН	A	НАМИ-10-95УХЛ2	0,5	10000/100	20186-05		
		ТН	B						
		ТН	C						
		ТТ	A	ТПОФ-10	0,5	750/5	518-50		
		ТТ	B	-					
		ТТ	C	ТПОФ-10	0,5	750/5	518-50		

Продолжение таблицы 3

1	2	3	4		5	6	7	8	9
435	ТП Кабинетное, ПВ2	Счетчик	EA02RL-P1B-3		0,2S/0,5	1	16666-97	ЭКОМ-3000 рег. № 17049-14 RTU-327 рег. № 41907-09	ССВ-1Г рег. № 58301-14 УСВ-3 рег. № 51644-12
		ТН	А	НАМИ-10-95УХЛ2	0,5	10000/100	20186-05		
		ТН	В						
		ТН	С						
		ТТ	А	ТПОФ-10	0,5	800/5	518-50		
		ТТ	В	-					
		ТТ	С	ТПОФ-10	0,5	800/5	518-50		
436	ТП Кабинетное, Ф1ПЭ	Счетчик	EA05RL-P1B-3		0,5S/1,0	1	16666-97		
		ТН	А	НАМИ-10-95УХЛ2	0,5	10000/100	20186-05		
		ТН	В						
		ТН	С						
		ТТ	А	ТПФ-10	0,5	50/5	517-50		
		ТТ	В	-					
		ТТ	С	ТПФ-10	0,5	50/5	517-50		
437	ТП Кабинетное, Ф4-10	Счетчик	EA02RAL-P1B-3		0,2S/0,5	1	16666-97		
		ТН	А	НАМИ-10-95УХЛ2	0,5	10000/100	20186-05		
		ТН	В						
		ТН	С						
		ТТ	А	ТЛП-10	0,2S	200/5	30709-05		
		ТТ	В	-					
		ТТ	С	ТЛП-10	0,2S	200/5	30709-05		
438	ТП Кабинетное, Ф5-10	Счетчик	EA02RL-P1B-3		0,2S/0,5	1	16666-97		
		ТН	А	НАМИ-10-95УХЛ2	0,5	10000/100	20186-05		
		ТН	В						
		ТН	С						
		ТТ	А	ТПФ-10	0,5	200/5	517-50		
		ТТ	В	-					
		ТТ	С	ТПФ-10	0,5	200/5	517-50		

Продолжение таблицы 3

1	2	3	4		5	6	7	8	9
439	ТП Кабинетное, Ф6-10	Счетчик	EA02RAL-P1B-3		0,2S/0,5	1	16666-97	ЭКОМ-3000 рег. № 17049-14 RTU-327 рег. № 41907-09	ССВ-1Г рег. № 58301-14 УСВ-3 рег. № 51644-12
		ТН	А	НАМИ-10-95УХЛ2	0,5	10000/100	20186-05		
		ТН	В						
		ТН	С						
		ТТ	А	ТПЛ-10	0,5	100/5	1276-59		
		ТТ	В	-					
		ТТ	С	ТПЛ-10	0,5	100/5	1276-59		
440	ТП Кабинетное, З-4-Восток	Счетчик	A1802RALQ-P4GB-DW-4		0,2S/0,5	1	31857-11		
		ТН	А	НАМИ-110 УХЛ1	0,2	(110000/√3)/(100/√3)	24218-08		
		ТН	В	НАМИ-110 УХЛ1	0,2	(110000/√3)/(100/√3)	24218-08		
		ТН	С	НАМИ-110 УХЛ1	0,2	(110000/√3)/(100/√3)	24218-08		
		ТТ	А	ТГФМ-110 II*	0,2S	400/1	52261-12		
		ТТ	В	ТГФМ-110 II*	0,2S	400/1	52261-12		
		ТТ	С	ТГФМ-110 II*	0,2S	400/1	52261-12		
441	ТП Кабинетное, З-4-Запад	Счетчик	A1802RALQ-P4GB-DW-4		0,2S/0,5	1	31857-11		
		ТН	А	НАМИ-110 УХЛ1	0,2	(110000/√3)/(100/√3)	24218-13		
		ТН	В	НАМИ-110 УХЛ1	0,2	(110000/√3)/(100/√3)	24218-13		
		ТН	С	НАМИ-110 УХЛ1	0,2	(110000/√3)/(100/√3)	24218-13		
		ТТ	А	ТГФМ-110 II*	0,2S	400/1	52261-12		
		ТТ	В	ТГФМ-110 II*	0,2S	400/1	52261-12		
		ТТ	С	ТГФМ-110 II*	0,2S	400/1	52261-12		
442	ТП Кайгур, Ф1ПЭ	Счетчик	EA05RL-P2B-3		0,5S/1,0	1	16666-97		
		ТН	А	ЗНОЛ.06-10У3	0,5	(10000/√3)/(100/√3)	3344-04		
		ТН	В	ЗНОЛ.06-10У3	0,5	(10000/√3)/(100/√3)	3344-04		
		ТН	С	ЗНОЛ.06-10У3	0,5	(10000/√3)/(100/√3)	3344-04		
		ТТ	А	ТПЛ-10	0,5	150/5	1276-59		
		ТТ	В	-					
		ТТ	С	ТПЛ-10	0,5	150/5	1276-59		

Продолжение таблицы 3

1	2	3	4		5	6	7	8	9
443	ТП Кайгур, Ф2ПЭ	Счетчик	EA05RL-P2B-3		0,5S/1,0	1	16666-97	ЭКОМ-3000 рег. № 17049-14 RTU-327 рег. № 41907-09	ССВ-1Г рег. № 58301-14 УСВ-3 рег. № 51644-12
		ТН	A	ЗНОЛ.06-10У3	0,5	(10000/√3)/(100/√3)	3344-04		
		ТН	B	ЗНОЛ.06-10У3	0,5	(10000/√3)/(100/√3)	3344-04		
		ТН	C	ЗНОЛ.06-10У3	0,5	(10000/√3)/(100/√3)	3344-04		
		ТТ	A	ТПЛ-10	0,5	150/5	1276-59		
		ТТ	B	-					
		ТТ	C	ТПЛ-10	0,5	150/5	1276-59		
444	ТП Кайгур, Т1-110	Счетчик	A1802RALQ-P4GB-DW-4		0,2S/0,5	1	31857-11		
		ТН	A	НАМИ-110 УХЛ1	0,2	(110000/√3)/(100/√3)	24218-13		
		ТН	B	НАМИ-110 УХЛ1	0,2	(110000/√3)/(100/√3)	24218-13		
		ТН	C	НАМИ-110 УХЛ1	0,2	(110000/√3)/(100/√3)	24218-13		
		ТТ	A	ТГФМ-110	0,2S	100/1	52261-12		
		ТТ	B	ТГФМ-110	0,2S	100/1	52261-12		
		ТТ	C	ТГФМ-110	0,2S	100/1	52261-12		
445	ТП Кайгур, Т2-110	Счетчик	A1802RALQ-P4GB-DW-4		0,2S/0,5	1	31857-11		
		ТН	A	НАМИ-110 УХЛ1	0,2	(110000/√3)/(100/√3)	24218-13		
		ТН	B	НАМИ-110 УХЛ1	0,2	(110000/√3)/(100/√3)	24218-13		
		ТН	C	НАМИ-110 УХЛ1	0,2	(110000/√3)/(100/√3)	24218-13		
		ТТ	A	ТГФМ-110	0,2S	100/1	52261-12		
		ТТ	B	ТГФМ-110	0,2S	100/1	52261-12		
		ТТ	C	ТГФМ-110	0,2S	100/1	52261-12		
446	ТП Калары, Ф1-10	Счетчик	EA05RAL-P1B-3		0,5S/1,0	1	16666-97		
		ТН	A	ЗНОЛ.06-10У3	0,5	(10000/√3)/(100/√3)	3344-04		
		ТН	B	ЗНОЛ.06-10У3	0,5	(10000/√3)/(100/√3)	3344-04		
		ТН	C	ЗНОЛ.06-10У3	0,5	(10000/√3)/(100/√3)	3344-04		
		ТТ	A	ТПЛМ-10	0,5	50/5	2363-68		
		ТТ	B	-					
		ТТ	C	ТПЛМ-10	0,5	50/5	2363-68		

Продолжение таблицы 3

1	2	3	4		5	6	7	8	9
447	ТП Калары, Ф4-10	Счетчик	EA05RAL-B-3		0,5S/1,0	1	16666-97	ЭКОМ-3000 рег. № 17049-14 RTU-327 рег. № 41907-09	ССВ-1Г рег. № 58301-14 УСВ-3 рег. № 51644-12
		ТН	A	ЗНОЛ.06-10У3	0,5	(10000/√3)/(100/√3)	3344-04		
		ТН	B	ЗНОЛ.06-10У3	0,5	(10000/√3)/(100/√3)	3344-04		
		ТН	C	ЗНОЛ.06-10У3	0,5	(10000/√3)/(100/√3)	3344-04		
		ТТ	A	ТПЛМ-10	0,5	50/5	2363-68		
		ТТ	B	-					
		ТТ	C	ТПЛМ-10	0,5	50/5	2363-68		
448	ТП Калары, Ф5-10	Счетчик	EA05RAL-P1B-3		0,5S/1,0	1	16666-97		
		ТН	A	ЗНОЛ.06-10У3	0,5	(10000/√3)/(100/√3)	3344-04		
		ТН	B	ЗНОЛ.06-10У3	0,5	(10000/√3)/(100/√3)	3344-04		
		ТН	C	ЗНОЛ.06-10У3	0,5	(10000/√3)/(100/√3)	3344-04		
		ТТ	A	ТЛО-10-3 У3	0,2S	100/5	25433-03		
		ТТ	B	-					
		ТТ	C	ТЛО-10-3 У3	0,2S	100/5	25433-03		
449	ТП Калары, Ф6-10	Счетчик	EA05RAL-B-3		0,5S/1,0	1	16666-97		
		ТН	A	ЗНОЛ.06-10У3	0,5	(10000/√3)/(100/√3)	3344-04		
		ТН	B	ЗНОЛ.06-10У3	0,5	(10000/√3)/(100/√3)	3344-04		
		ТН	C	ЗНОЛ.06-10У3	0,5	(10000/√3)/(100/√3)	3344-04		
		ТТ	A	ТПЛМ-10	0,5	100/5	2363-68		
		ТТ	B	-					
		ТТ	C	ТПЛМ-10	0,5	100/5	2363-68		
450	ТП Калары, Т1-110	Счетчик	A1802RALQ-P4GB-DW-4		0,2S/0,5	1	31857-11		
		ТН	A	НАМИ-110 УХЛ1	0,2	(110000/√3)/(100/√3)	24218-13		
		ТН	B	НАМИ-110 УХЛ1	0,2	(110000/√3)/(100/√3)	24218-13		
		ТН	C	НАМИ-110 УХЛ1	0,2	(110000/√3)/(100/√3)	24218-13		
		ТТ	A	ТГФМ-110 II* УХЛ1	0,2S	75/1	52261-12		
		ТТ	B	ТГФМ-110 II* УХЛ1	0,2S	75/1	52261-12		
		ТТ	C	ТГФМ-110 II* УХЛ1	0,2S	75/1	52261-12		

Продолжение таблицы 3

1	2	3	4		5	6	7	8	9
451	ТП Калары, Т2-110	Счетчик	A1802RALQ-P4GB-DW-4		0,2S/0,5	1	31857-11	ЭКОМ-3000 рег. № 17049-14 RTU-327 рег. № 41907-09	ССВ-1Г рег. № 58301-14 УСВ-3 рег. № 51644-12
		ТН	A	НАМИ-110 УХЛ1	0,2	(110000/√3)/(100/√3)	24218-13		
		ТН	B	НАМИ-110 УХЛ1	0,2	(110000/√3)/(100/√3)	24218-13		
		ТН	C	НАМИ-110 УХЛ1	0,2	(110000/√3)/(100/√3)	24218-13		
		ТТ	A	ТГФМ-110 II* УХЛ1	0,2S	75/1	52261-12		
		ТТ	B	ТГФМ-110 II* УХЛ1	0,2S	75/1	52261-12		
		ТТ	C	ТГФМ-110 II* УХЛ1	0,2S	75/1	52261-12		
452	ТП Калачинская, Ф1-10	Счетчик	EA05RL-B-3		0,5S/1,0	1	16666-97		
		ТН	A	НАМИ-10-95УХЛ2	0,5	10000/100	20186-05		
		ТН	B						
		ТН	C						
		ТТ	A	ТПЛМ-10	0,5	50/5	2363-68		
		ТТ	B	-					
		ТТ	C	ТПЛМ-10	0,5	50/5	2363-68		
453	ТП Калачинская, Ф1ПЭ	Счетчик	EA05RL-B-3		0,5S/1,0	1	16666-97		
		ТН	A	НАМИ-10-95УХЛ2	0,5	10000/100	20186-05		
		ТН	B						
		ТН	C						
		ТТ	A	ТПЛ-10	0,5	50/5	1276-59		
		ТТ	B	-					
		ТТ	C	ТПЛ-10	0,5	50/5	1276-59		
454	ТП Калачинская, Ф2-10	Счетчик	EA05RL-B-3		0,5S/1,0	1	16666-97		
		ТН	A	НАМИ-10-95УХЛ2	0,5	10000/100	20186-05		
		ТН	B						
		ТН	C						
		ТТ	A	ТПЛ-10	0,5	150/5	1276-59		
		ТТ	B	-					
		ТТ	C	ТПЛМ-10	0,5	150/5	2363-68		

Продолжение таблицы 3

1	2	3	4		5	6	7	8	9
455	ТП Калачинская, Ф2ПЭ	Счетчик	EA05RL-B-3		0,5S/1,0	1	16666-97	ЭКОМ-3000 рег. № 17049-14 RTU-327 рег. № 41907-09	ССВ-1Г рег. № 58301-14 УСВ-3 рег. № 51644-12
		ТН	A	НАМИ-10-95УХЛ2	0,5	10000/100	20186-05		
		ТН	B						
		ТН	C						
		ТТ	A	ТОЛ-10-I	0,5	50/5	15128-07		
		ТТ	B	-					
		ТТ	C	ТОЛ-10-I	0,5	50/5	15128-07		
456	ТП Калачинская, Ф3-10	Счетчик	EA05RL-B-3		0,5S/1,0	1	16666-97		
		ТН	A	НАМИ-10-95УХЛ2	0,5	10000/100	20186-05		
		ТН	B						
		ТН	C						
		ТТ	A	ТЛО-10	0,2S	150/5	25433-03		
		ТТ	B	-					
		ТТ	C	ТЛО-10	0,2S	150/5	25433-03		
457	ТП Калачинская, Ф4-10	Счетчик	EA05RL-B-3		0,5S/1,0	1	16666-97		
		ТН	A	НАМИ-10-95УХЛ2	0,5	10000/100	20186-05		
		ТН	B						
		ТН	C						
		ТТ	A	ТПЛ-10	0,5	150/5	1276-59		
		ТТ	B	-					
		ТТ	C	ТПЛМ-10	0,5	150/5	2363-68		
458	ТП Калачинская, Ф5-10	Счетчик	EA05RL-B-3		0,5S/1,0	1	16666-97		
		ТН	A	НАМИ-10-95УХЛ2	0,5	10000/100	20186-05		
		ТН	B						
		ТН	C						
		ТТ	A	ТЛО-10	0,2S	400/5	25433-03		
		ТТ	B	-					
		ТТ	C	ТЛО-10	0,2S	400/5	25433-03		

Продолжение таблицы 3

1	2	3	4		5	6	7	8	9
459	ТП Калачинская, Ф6-10	Счетчик	EA05RL-B-3		0,5S/1,0	1	16666-97	ЭКОМ-3000 рег. № 17049-14 RTU-327 рег. № 41907-09	ССВ-1Г рег. № 58301-14 УСВ-3 рег. № 51644-12
		ТН	A	НАМИ-10-95УХЛ2	0,5	10000/100	20186-05		
		ТН	B						
		ТН	C						
		ТТ	A	ТПЛМ-10	0,5	400/5	2363-68		
		ТТ	B	-					
		ТТ	C	ТПЛ-10	0,5	400/5	1276-59		
460	ТП Калачинская, Ф7-10	Счетчик	EA05RL-B-3		0,5S/1,0	1	16666-97		
		ТН	A	НАМИ-10-95УХЛ2	0,5	10000/100	20186-05		
		ТН	B						
		ТН	C						
		ТТ	A	ТПЛ-10	0,5	150/5	1276-59		
		ТТ	B	-					
		ТТ	C	ТПЛ-10	0,5	150/5	1276-59		
461	ТП Калачинская, Т1-110	Счетчик	A1802RALXQ-P4GB-DW-4		0,2S/0,5	1	31857-06		
		ТН	A	НАМИ-110 УХЛ1	0,2	(110000/√3)/(100/√3)	24218-08		
		ТН	B	НАМИ-110 УХЛ1	0,2	(110000/√3)/(100/√3)	24218-08		
		ТН	C	НАМИ-110 УХЛ1	0,2	(110000/√3)/(100/√3)	24218-08		
		ТТ	A	ТГФМ-110 II* УХЛ1	0,2S	150/1	36672-08		
		ТТ	B	ТГФМ-110 II* УХЛ1	0,2S	150/1	36672-08		
		ТТ	C	ТГФМ-110 II* УХЛ1	0,2S	150/1	36672-08		
462	ТП Калачинская, Т2-110	Счетчик	A1802RALXQ-P4GB-DW-4		0,2S/0,5	1	31857-06		
		ТН	A	НАМИ-110 УХЛ1	0,2	(110000/√3)/(100/√3)	24218-08		
		ТН	B	НАМИ-110 УХЛ1	0,2	(110000/√3)/(100/√3)	24218-08		
		ТН	C	НАМИ-110 УХЛ1	0,2	(110000/√3)/(100/√3)	24218-08		
		ТТ	A	ТГФМ-110 II* УХЛ1	0,2S	150/1	36672-08		
		ТТ	B	ТГФМ-110 II* УХЛ1	0,2S	150/1	36672-08		
		ТТ	C	ТГФМ-110 II* УХЛ1	0,2S	150/1	36672-08		

Продолжение таблицы 3

1	2	3	4		5	6	7	8	9
463	ТП Калтан, Вв1-6	Счетчик	EA02RL-P1B-3		0,2S/0,5	1	16666-97	ЭКОМ-3000 рег. № 17049-14 RTU-327 рег. № 41907-09	ССВ-1Г рег. № 58301-14 УСВ-3 рег. № 51644-12
		ТН	A	ЗНОЛ.06-6У3	0,5	(6000/√3)/(100/√3)	3344-04		
		ТН	B	ЗНОЛ.06-6У3	0,5	(6000/√3)/(100/√3)	3344-04		
		ТН	C	ЗНОЛ.06-6У3	0,5	(6000/√3)/(100/√3)	3344-04		
		ТТ	A	ТЛП-10-3	0,2S	1000/5	30709-11		
		ТТ	B	-					
		ТТ	C	ТЛП-10-3	0,2S	1000/5	30709-11		
464	ТП Калтан, Вв2-6	Счетчик	EA02RL-P1B-3		0,2S/0,5	1	16666-97		
		ТН	A	ЗНОЛ.06-6У3	0,5	(6000/√3)/(100/√3)	3344-04		
		ТН	B	ЗНОЛ.06-6У3	0,5	(6000/√3)/(100/√3)	3344-04		
		ТН	C	ЗНОЛ.06-6У3	0,5	(6000/√3)/(100/√3)	3344-04		
		ТТ	A	ТЛП-10-3	0,2S	1000/5	30709-11		
		ТТ	B	-					
		ТТ	C	ТЛП-10-3	0,2S	1000/5	30709-11		
465	ТП Калтан, Ф7-6	Счетчик	EA02RL-P1B-3		0,2S/0,5	1	16666-97		
		ТН	A	ЗНОЛ.06-6У3	0,5	(6000/√3)/(100/√3)	3344-04		
		ТН	B	ЗНОЛ.06-6У3	0,5	(6000/√3)/(100/√3)	3344-04		
		ТН	C	ЗНОЛ.06-6У3	0,5	(6000/√3)/(100/√3)	3344-04		
		ТТ	A	ТПЛ-10	0,5	150/5	1276-59		
		ТТ	B	-					
		ТТ	C	ТПЛ-10	0,5	150/5	1276-59		
466	ТП Калтан, Ф1-10	Счетчик	EA02RL-P1B-3		0,2S/0,5	1	16666-97		
		ТН	A	ЗНОЛ.06-10У3	0,5	(10000/√3)/(100/√3)	3344-04		
		ТН	B	ЗНОЛ.06-10У3	0,5	(10000/√3)/(100/√3)	3344-04		
		ТН	C	ЗНОЛ.06-10У3	0,5	(10000/√3)/(100/√3)	3344-04		
		ТТ	A	ТПЛ-10	0,5	100/5	1276-59		
		ТТ	B	-					
		ТТ	C	ТПЛ-10	0,5	100/5	1276-59		

Продолжение таблицы 3

1	2	3	4		5	6	7	8	9
467	ТП Калтан, Ф4-10	Счетчик	EA02RL-P1B-3		0,2S/0,5	1	16666-97	ЭКОМ-3000 рег. № 17049-14 RTU-327 рег. № 41907-09	ССВ-1Г рег. № 58301-14 УСВ-3 рег. № 51644-12
		ТН	А	ЗНОЛ.06-10У3	0,5	(10000/√3)/(100/√3)	3344-04		
		ТН	В	ЗНОЛ.06-10У3	0,5	(10000/√3)/(100/√3)	3344-04		
		ТН	С	ЗНОЛ.06-10У3	0,5	(10000/√3)/(100/√3)	3344-04		
		ТТ	А	ТПЛ-10	0,5	100/5	1276-59		
		ТТ	В	-					
		ТТ	С	ТПЛ-10	0,5	100/5	1276-59		
468	ТП Карасук-3, Вв1-10	Счетчик	EA02RAL-P1B-3		0,2S/0,5	1	16666-97		
		ТН	А	НАМИ-10-95УХЛ2	0,5	10000/100	20186-05		
		ТН	В						
		ТН	С						
		ТТ	А	ТЛО-10	0,2S	1000/5	25433-06		
		ТТ	В	-					
		ТТ	С	ТЛО-10	0,2S	1000/5	25433-06		
469	ТП Карасук-3, Вв2-10	Счетчик	EA02RAL-P1B-3		0,2S/0,5	1	16666-97		
		ТН	А	НАМИ-10-95УХЛ2	0,5	10000/100	20186-05		
		ТН	В						
		ТН	С						
		ТТ	А	ТЛО-10	0,2S	1000/5	25433-06		
		ТТ	В	-					
		ТТ	С	ТЛО-10	0,2S	1000/5	25433-06		
470	ТП Карасук-3, Ф1-10	Счетчик	EA05RL-P1B-3		0,5S/1,0	1	16666-97		
		ТН	А	НАМИ-10-95УХЛ2	0,5	10000/100	20186-05		
		ТН	В						
		ТН	С						
		ТТ	А	ТПЛМ-10	0,5	150/5	2363-68		
		ТТ	В	-					
		ТТ	С	ТПЛМ-10	0,5	150/5	2363-68		

Продолжение таблицы 3

1	2	3	4		5	6	7	8	9
471	ТП Карасук-3, Ф12ПЭ-10	Счетчик	EA05RL-P1B-3		0,5S/1,0	1	16666-97	ЭКОМ-3000 рег. № 17049-14 RTU-327 рег. № 41907-09	ССВ-1Г рег. № 58301-14 УСВ-3 рег. № 51644-12
		ТН	A	НАМИ-10-95УХЛ2	0,5	10000/100	20186-05		
		ТН	B						
		ТН	C						
		ТТ	A	ТПЛМ-10	0,5	150/5	2363-68		
		ТТ	B	-					
		ТТ	C	ТПЛМ-10	0,5	150/5	2363-68		
472	ТП Карасук-3, Ф13ПЭ-10	Счетчик	EA05RL-P1B-3		0,5S/1,0	1	16666-97		
		ТН	A	НАМИ-10-95УХЛ2	0,5	10000/100	20186-05		
		ТН	B						
		ТН	C						
		ТТ	A	ТПЛМ-10	0,5	150/5	2363-68		
		ТТ	B	-					
		ТТ	C	ТПЛМ-10	0,5	150/5	2363-68		
473	ТП Карасук-3, Ф3-10	Счетчик	EA05RL-P1B-3		0,5S/1,0	1	16666-97		
		ТН	A	НАМИ-10-95УХЛ2	0,5	10000/100	20186-05		
		ТН	B						
		ТН	C						
		ТТ	A	ТПЛ-10	0,5	300/5	1276-59		
		ТТ	B	-					
		ТТ	C	ТПЛ-10	0,5	300/5	1276-59		
474	ТП Карасук-3, Вв1-27.5	Счетчик	EA02RAL-P1B-3		0,2S/0,5	1	16666-97		
		ТН	A	ЗНОМ-35-65	0,5	27500/100	912-70		
		ТН	B	ЗНОМ-35-65	0,5	27500/100	912-70		
		ТН	C	-					
		ТТ	A	ТФНД-35М	0,5	1000/5	3689-73		
		ТТ	B	ТФНД-35М	0,5	1000/5	3689-73		
		ТТ	C	ТФНД-35М	0,5	1000/5	3689-73		

Продолжение таблицы 3

1	2	3	4		5	6	7	8	9
475	ТП Карасук-3, Вв2-27.5	Счетчик	EA02RAL-P1B-3		0,2S/0,5	1	16666-97	ЭКОМ-3000 рег. № 17049-14 RTU-327 рег. № 41907-09	ССВ-1Г рег. № 58301-14 УСВ-3 рег. № 51644-12
		ТН	A	ЗНОМ-35-65	0,5	27500/100	912-70		
		ТН	B	ЗНОМ-35-65	0,5	27500/100	912-70		
		ТН	C	-					
		ТТ	A	ТФНД-35М	0,5	1000/5	3689-73		
		ТТ	B	ТФНД-35М	0,5	1000/5	3689-73		
		ТТ	C	ТФНД-35М	0,5	1000/5	3689-73		
476	ТП Карасук-3, Ф2ДПР	Счетчик	EA05RL-P1B-3		0,5S/1,0	1	16666-97		
		ТН	A	ЗНОМ-35-65	0,5	27500/100	912-70		
		ТН	B	ЗНОМ-35-65	0,5	27500/100	912-70		
		ТН	C	-					
		ТТ	A	ТОЛ-35III-V УХЛ1	0,2S	200/5	47959-11		
		ТТ	B	-					
		ТТ	C	ТОЛ-35III-V УХЛ1	0,2S	200/5	47959-11		
477	ТП Карасук-3, ВЛ 291-220	Счетчик	A1802RALQ-P4GB-DW-4		0,2S/0,5	1	31857-06		
		ТН	A	НАМИ-220 УХЛ1	0,5	(220000/√3)/(100/√3)	20344-05		
		ТН	B	НАМИ-220 УХЛ1	0,5	(220000/√3)/(100/√3)	20344-05		
		ТН	C	НАМИ-220 УХЛ1	0,5	(220000/√3)/(100/√3)	20344-05		
		ТТ	A	ТГФМ-220II* УХЛ1*	0,2S	200/1	36671-12		
		ТТ	B	ТГФМ-220II* УХЛ1*	0,2S	200/1	36671-12		
		ТТ	C	ТГФМ-220II* УХЛ1*	0,2S	200/1	36671-12		
478	ТП Карасук-3, ВЛ 292-220	Счетчик	A1802RALQ-P4GB-DW-4		0,2S/0,5	1	31857-06		
		ТН	A	НАМИ-220 УХЛ1	0,5	(220000/√3)/(100/√3)	20344-05		
		ТН	B	НАМИ-220 УХЛ1	0,5	(220000/√3)/(100/√3)	20344-05		
		ТН	C	НАМИ-220 УХЛ1	0,5	(220000/√3)/(100/√3)	20344-05		
		ТТ	A	ТГФМ-220II* УХЛ1*	0,2S	200/1	36671-12		
		ТТ	B	ТГФМ-220II* УХЛ1*	0,2S	200/1	36671-12		
		ТТ	C	ТГФМ-220II* УХЛ1*	0,2S	200/1	36671-12		

Продолжение таблицы 3

1	2	3	4		5	6	7	8	9
479	ТП Каратканск, ПВ1-10	Счетчик	EA05RL-P1B-3		0,5S/1,0	1	16666-97	ЭКОМ-3000 рег. № 17049-14 RTU-327 рег. № 41907-09	ССВ-1Г рег. № 58301-14 УСВ-3 рег. № 51644-12
		ТН	A	НАМИ-10-95УХЛ2	0,5	10000/100	20186-05		
		ТН	B						
		ТН	C						
		ТТ	A	ТПОЛ-10	0,5	600/5	1261-59		
		ТТ	B	ТПОЛ-10	0,5	600/5	1261-59		
		ТТ	C	ТПОЛ-10	0,5	600/5	1261-59		
480	ТП Каратканск, ПВ2-10	Счетчик	EA05RL-P1B-3		0,5S/1,0	1	16666-97		
		ТН	A	НАМИ-10-95УХЛ2	0,5	10000/100	20186-05		
		ТН	B						
		ТН	C						
		ТТ	A	ТПОЛ-10	0,5	800/5	1261-59		
		ТТ	B	ТПОЛ-10	0,5	800/5	1261-59		
		ТТ	C	ТПОЛ-10	0,5	800/5	1261-59		
481	ТП Каратканск, Ф1-10	Счетчик	EA02RAL-P1B-3		0,2S/0,5	1	16666-97		
		ТН	A	НАМИ-10-95УХЛ2	0,5	10000/100	20186-05		
		ТН	B						
		ТН	C						
		ТТ	A	ТПЛМ-10	0,5	150/5	2363-68		
		ТТ	B	-					
		ТТ	C	ТПЛ-10	0,5	150/5	1276-59		
482	ТП Каратканск, Ф1ПЭ	Счетчик	EA05RL-P1B-3		0,5S/1,0	1	16666-97		
		ТН	A	НАМИ-10-95УХЛ2	0,5	10000/100	20186-05		
		ТН	B						
		ТН	C						
		ТТ	A	ТОЛ 10-1	0,5	30/5	15128-01		
		ТТ	B	-					
		ТТ	C	ТОЛ 10-1	0,5	30/5	15128-01		

Продолжение таблицы 3

1	2	3	4		5	6	7	8	9
483	ТП Каратканск, Ф2-10	Счетчик	EA02RAL-P1B-3		0,2S/0,5	1	16666-97	ЭКОМ-3000 рег. № 17049-14 RTU-327 рег. № 41907-09	ССВ-1Г рег. № 58301-14 УСВ-3 рег. № 51644-12
		ТН	A	НАМИ-10-95УХЛ2	0,5	10000/100	20186-05		
		ТН	B						
		ТН	C						
		ТТ	A	ТЛО-10	0,2S	150/5	25433-06		
		ТТ	B	-					
		ТТ	C	ТЛО-10	0,2S	150/5	25433-06		
484	ТП Каратканск, Ф3-10	Счетчик	EA02RAL-P1B-3		0,2S/0,5	1	16666-97		
		ТН	A	НАМИ-10-95УХЛ2	0,5	10000/100	20186-05		
		ТН	B						
		ТН	C						
		ТТ	A	ТПЛМ-10	0,5	150/5	2363-68		
		ТТ	B	-					
		ТТ	C	ТПЛМ-10	0,5	150/5	2363-68		
485	ТП Каратканск, Ф4-10	Счетчик	EA02RAL-P1B-3		0,2S/0,5	1	16666-97		
		ТН	A	НАМИ-10-95УХЛ2	0,5	10000/100	20186-05		
		ТН	B						
		ТН	C						
		ТТ	A	ТПЛ-10	0,5	100/5	1276-59		
		ТТ	B	-					
		ТТ	C	ТПЛ-10	0,5	100/5	1276-59		
486	ТП Каратканск, Т1-110	Счетчик	A1802RALXQ-P4GB-DW-4		0,2S/0,5	1	31857-06		
		ТН	A	НАМИ-110 УХЛ1	0,2	(110000/√3)/(100/√3)	24218-08		
		ТН	B	НАМИ-110 УХЛ1	0,2	(110000/√3)/(100/√3)	24218-08		
		ТН	C	НАМИ-110 УХЛ1	0,2	(110000/√3)/(100/√3)	24218-08		
		ТТ	A	ТГФМ-110 II* УХЛ1	0,2S	100/1	36672-08		
		ТТ	B	ТГФМ-110 II* УХЛ1	0,2S	100/1	36672-08		
		ТТ	C	ТГФМ-110 II* УХЛ1	0,2S	100/1	36672-08		

Продолжение таблицы 3

1	2	3	4		5	6	7	8	9
487	ТП Каратканск, Т2-110	Счетчик	A1802RALXQ-P4GB-DW-4		0,2S/0,5	1	31857-06	ЭКОМ-3000 рег. № 17049-14 RTU-327 рег. № 41907-09	ССВ-1Г рег. № 58301-14 УСВ-3 рег. № 51644-12
		ТН	А	НАМИ-110 УХЛ1	0,2	(110000/√3)/(100/√3)	24218-08		
		ТН	В	НАМИ-110 УХЛ1	0,2	(110000/√3)/(100/√3)	24218-08		
		ТН	С	НАМИ-110 УХЛ1	0,2	(110000/√3)/(100/√3)	24218-08		
		ТТ	А	ТГФМ-110 II* УХЛ1	0,2S	100/1	36672-08		
		ТТ	В	ТГФМ-110 II* УХЛ1	0,2S	100/1	36672-08		
		ТТ	С	ТГФМ-110 II* УХЛ1	0,2S	100/1	36672-08		
488	ТП Каргат, Вв1-10	Счетчик	EA02RAL-P1B-3		0,2S/0,5	1	16666-97		
		ТН	А	НТМИ-10	0,5	10000/100	831-53		
		ТН	В						
		ТН	С						
		ТТ	А	ТЛО-10	0,2S	1000/5	25433-06		
		ТТ	В	-					
		ТТ	С	ТЛО-10	0,2S	1000/5	25433-06		
489	ТП Каргат, Вв2-10	Счетчик	EA02RAL-P1B-3		0,2S/0,5	1	16666-97		
		ТН	А	НТМИ-10	0,5	10000/100	831-53		
		ТН	В						
		ТН	С						
		ТТ	А	ТЛО-10	0,2S	1000/5	25433-06		
		ТТ	В	-					
		ТТ	С	ТЛО-10	0,2S	1000/5	25433-06		
490	ТП Каргат, ПВ1	Счетчик	EA05RL-P1B-3		0,5S/1,0	1	16666-97		
		ТН	А	НТМИ-10	0,5	10000/100	831-53		
		ТН	В						
		ТН	С						
		ТТ	А	ТПОЛ-10	0,5	1000/5	1261-59		
		ТТ	В	ТПОЛ-10	0,5	1000/5	1261-59		
		ТТ	С	ТПОЛ-10	0,5	1000/5	1261-59		

Продолжение таблицы 3

1	2	3	4		5	6	7	8	9
491	ТП Каргат, ПВ2	Счетчик	EA05RL-P1B-3		0,5S/1,0	1	16666-97	ЭКОМ-3000 рег. № 17049-14 RTU-327 рег. № 41907-09	ССВ-1Г рег. № 58301-14 УСВ-3 рег. № 51644-12
		ТН	A	НТМИ-10	0,5	10000/100	831-53		
		ТН	B						
		ТН	C						
		ТТ	A	ТПОЛ-10	0,5	1000/5	1261-59		
		ТТ	B	ТПОЛ-10	0,5	1000/5	1261-59		
		ТТ	C	ТПОЛ-10	0,5	1000/5	1261-59		
492	ТП Каргат, Ф1ПЭ	Счетчик	EA05RL-P1B-3		0,5S/1,0	1	16666-97		
		ТН	A	НТМИ-10	0,5	10000/100	831-53		
		ТН	B						
		ТН	C						
		ТТ	A	ТПЛМ-10	0,5	150/5	2363-68		
		ТТ	B	-					
		ТТ	C	ТПЛМ-10	0,5	150/5	2363-68		
493	ТП Каргат, Ф2-10	Счетчик	EA02RL-P1B-3		0,2S/0,5	1	16666-97		
		ТН	A	НТМИ-10	0,5	10000/100	831-53		
		ТН	B						
		ТН	C						
		ТТ	A	ТПЛ-10	0,5	300/5	1276-59		
		ТТ	B	-					
		ТТ	C	ТПЛ-10	0,5	300/5	1276-59		
494	ТП Каргат, Ф2ПЭ	Счетчик	EA05RL-P1B-3		0,5S/1,0	1	16666-97		
		ТН	A	НТМИ-10	0,5	10000/100	831-53		
		ТН	B						
		ТН	C						
		ТТ	A	ТПЛ-10-М	0,5S	50/5	22192-07		
		ТТ	B	-					
		ТТ	C	ТПЛ-10-М	0,5S	50/5	22192-07		

Продолжение таблицы 3

1	2	3	4		5	6	7	8	9
495	ТП Каргат, Ф3-10	Счетчик	EA05RL-B-3		0,5S/1,0	1	16666-97	ЭКОМ-3000 рег. № 17049-14 RTU-327 рег. № 41907-09	ССВ-1Г рег. № 58301-14 УСВ-3 рег. № 51644-12
		ТН	A	НТМИ-10	0,5	10000/100	831-53		
		ТН	B						
		ТН	C						
		ТТ	A	ТПЛМ-10	0,5	200/5	2363-68		
		ТТ	B	-					
		ТТ	C	ТПЛМ-10	0,5	200/5	2363-68		
496	ТП Каргат, Ф4-10	Счетчик	EA05RL-B-3		0,5S/1,0	1	16666-97		
		ТН	A	НТМИ-10	0,5	10000/100	831-53		
		ТН	B						
		ТН	C						
		ТТ	A	ТПЛ-10	0,5	150/5	1276-59		
		ТТ	B	-					
		ТТ	C	ТПЛ-10	0,5	150/5	1276-59		
497	ТП Каргат, Ф5-10	Счетчик	EA05RL-B-3		0,5S/1,0	1	16666-97		
		ТН	A	НТМИ-10	0,5	10000/100	831-53		
		ТН	B						
		ТН	C						
		ТТ	A	ТПЛ-10	0,5	300/5	1276-59		
		ТТ	B	-					
		ТТ	C	ТПЛ-10	0,5	300/5	1276-59		
498	ТП Каргат, Ф7-10	Счетчик	EA05RL-B-3		0,5S/1,0	1	16666-97		
		ТН	A	НТМИ-10	0,5	10000/100	831-53		
		ТН	B						
		ТН	C						
		ТТ	A	ТПЛМ-10	0,5	200/5	2363-68		
		ТТ	B	-					
		ТТ	C	ТПЛМ-10	0,5	200/5	2363-68		

Продолжение таблицы 3

1	2	3	4		5	6	7	8	9
499	ТП Каргат, Ф-306-35	Счетчик	A1802RALQ-P4GB-DW-4		0,2S/0,5	1	31857-06	ЭКОМ-3000 рег. № 17049-14 RTU-327 рег. № 41907-09	ССВ-1Г рег. № 58301-14 УСВ-3 рег. № 51644-12
		ТН	A	НАМИ-35 УХЛ1	0,2	35000/100	19813-09		
		ТН	B						
		ТН	C						
		ТТ	A	STSM-38	0,2S	50/1	37491-08		
		ТТ	B	STSM-38	0,2S	50/1	37491-08		
		ТТ	C	STSM-38	0,2S	50/1	37491-08		
500	ТП Каргат, Ф-88-35	Счетчик	A1802RALQ-P4GB-DW-4		0,2S/0,5	1	31857-06		
		ТН	A	НАМИ-35 УХЛ1	0,2	35000/100	19813-09		
		ТН	B						
		ТН	C						
		ТТ	A	STSM-38	0,2S	50/1	37491-08		
		ТТ	B	STSM-38	0,2S	50/1	37491-08		
		ТТ	C	STSM-38	0,2S	50/1	37491-08		
501	ТП Каргат, З5-110(Т-1)	Счетчик	A1802RALXQ-P4GB-DW-4		0,2S/0,5	1	31857-06		
		ТН	A	НАМИ-110 УХЛ1	0,2	(110000/√3)/(100/√3)	24218-08		
		ТН	B	НАМИ-110 УХЛ1	0,2	(110000/√3)/(100/√3)	24218-08		
		ТН	C	НАМИ-110 УХЛ1	0,2	(110000/√3)/(100/√3)	24218-08		
		ТТ	A	ТГФМ-110 II* УХЛ1	0,2S	100/1	36672-08		
		ТТ	B	ТГФМ-110 II* УХЛ1	0,2S	100/1	36672-08		
		ТТ	C	ТГФМ-110 II* УХЛ1	0,2S	100/1	36672-08		
502	ТП Каргат, З6-110(Т-2)	Счетчик	A1802RALXQ-P4GB-DW-4		0,2S/0,5	1	31857-06		
		ТН	A	НАМИ-110 УХЛ1	0,2	(110000/√3)/(100/√3)	24218-08		
		ТН	B	НАМИ-110 УХЛ1	0,2	(110000/√3)/(100/√3)	24218-08		
		ТН	C	НАМИ-110 УХЛ1	0,2	(110000/√3)/(100/√3)	24218-08		
		ТТ	A	ТГФМ-110 II* УХЛ1	0,2S	100/1	36672-08		
		ТТ	B	ТГФМ-110 II* УХЛ1	0,2S	100/1	36672-08		
		ТТ	C	ТГФМ-110 II* УХЛ1	0,2S	100/1	36672-08		

Продолжение таблицы 3

1	2	3	4		5	6	7	8	9
503	ТП Карлык, Ф1-10	Счетчик	EA02RL-P1B-3		0,2S/0,5	1	16666-97	ЭКОМ-3000 рег. № 17049-14 RTU-327 рег. № 41907-09	ССВ-1Г рег. № 58301-14 УСВ-3 рег. № 51644-12
		ТН	A	ЗНОЛ.06-10У3	0,5	(10000/√3)/(100/√3)	3344-04		
		ТН	B	ЗНОЛ.06-10У3	0,5	(10000/√3)/(100/√3)	3344-04		
		ТН	C	ЗНОЛ.06-10У3	0,5	(10000/√3)/(100/√3)	3344-04		
		ТТ	A	ТПЛМ-10	0,5	100/5	2363-68		
		ТТ	B	-					
		ТТ	C	ТПЛМ-10	0,5	100/5	2363-68		
504	ТП Карлык, Ф2-10	Счетчик	EA05RL-B-3		0,5S/1,0	1	16666-97		
		ТН	A	ЗНОЛ.06-10У3	0,5	(10000/√3)/(100/√3)	3344-04		
		ТН	B	ЗНОЛ.06-10У3	0,5	(10000/√3)/(100/√3)	3344-04		
		ТН	C	ЗНОЛ.06-10У3	0,5	(10000/√3)/(100/√3)	3344-04		
		ТТ	A	ТОЛ-НТЗ-10-01	0,5	300/5	51679-12		
		ТТ	B	-					
		ТТ	C	ТОЛ-НТЗ-10-01	0,5	300/5	51679-12		
505	ТП Карлык, Ф3-10	Счетчик	EA05RL-P1B-4		0,5S/1,0	1	16666-97		
		ТН	A	ЗНОЛ.06-10У3	0,5	(10000/√3)/(100/√3)	3344-04		
		ТН	B	ЗНОЛ.06-10У3	0,5	(10000/√3)/(100/√3)	3344-04		
		ТН	C	ЗНОЛ.06-10У3	0,5	(10000/√3)/(100/√3)	3344-04		
		ТТ	A	ТЛО-10	0,2S	400/5	25433-06		
		ТТ	B	ТЛО-10	0,2S	400/5	25433-06		
		ТТ	C	ТЛО-10	0,2S	400/5	25433-06		
506	ТП Карлык, Ф4-10	Счетчик	EA02RL-P1B-3		0,2S/0,5	1	16666-97		
		ТН	A	ЗНОЛ.06-10У3	0,5	(10000/√3)/(100/√3)	3344-04		
		ТН	B	ЗНОЛ.06-10У3	0,5	(10000/√3)/(100/√3)	3344-04		
		ТН	C	ЗНОЛ.06-10У3	0,5	(10000/√3)/(100/√3)	3344-04		
		ТТ	A	ТПЛ-10	0,5	100/5	1276-59		
		ТТ	B	-					
		ТТ	C	ТПЛ-10	0,5	100/5	1276-59		

Продолжение таблицы 3

1	2	3	4		5	6	7	8	9
507	ТП Карлык, Ф5-10	Счетчик	EA05RL-B-3		0,5S/1,0	1	16666-97	ЭКОМ-3000 рег. № 17049-14 RTU-327 рег. № 41907-09	ССВ-1Г рег. № 58301-14 УСВ-3 рег. № 51644-12
		ТН	A	ЗНОЛ.06-10У3	0,5	(10000/√3)/(100/√3)	3344-04		
		ТН	B	ЗНОЛ.06-10У3	0,5	(10000/√3)/(100/√3)	3344-04		
		ТН	C	ЗНОЛ.06-10У3	0,5	(10000/√3)/(100/√3)	3344-04		
		ТТ	A	ТПЛМ-10	0,5	200/5	2363-68		
		ТТ	B	-					
		ТТ	C	ТПЛМ-10	0,5	200/5	2363-68		
508	ТП Карлык, Ф6-10	Счетчик	EA02RL-P1B-3		0,2S/0,5	1	16666-97		
		ТН	A	ЗНОЛ.06-10У3	0,5	(10000/√3)/(100/√3)	3344-04		
		ТН	B	ЗНОЛ.06-10У3	0,5	(10000/√3)/(100/√3)	3344-04		
		ТН	C	ЗНОЛ.06-10У3	0,5	(10000/√3)/(100/√3)	3344-04		
		ТТ	A	ТПЛ-10-М У2	0,5	600/6	47958-16		
		ТТ	B	-					
		ТТ	C	ТПЛ-10-М У2	0,5	600/6	47958-16		
509	ТП Карлык, Т1-110	Счетчик	A1802RALQ-P4GB-DW-4		0,2S/0,5	1	31857-11		
		ТН	A	НАМИ-110 УХЛ1	0,2	(110000/√3)/(100/√3)	24218-13		
		ТН	B	НАМИ-110 УХЛ1	0,2	(110000/√3)/(100/√3)	24218-13		
		ТН	C	НАМИ-110 УХЛ1	0,2	(110000/√3)/(100/√3)	24218-13		
		ТТ	A	ТГФМ-110	0,2S	150/1	52261-12		
		ТТ	B	ТГФМ-110	0,2S	150/1	52261-12		
		ТТ	C	ТГФМ-110	0,2S	150/1	52261-12		
510	ТП Карлык, Т2-110	Счетчик	A1802RALQ-P4GB-DW-4		0,2S/0,5	1	31857-11		
		ТН	A	НАМИ-110 УХЛ1	0,2	(110000/√3)/(100/√3)	24218-13		
		ТН	B	НАМИ-110 УХЛ1	0,2	(110000/√3)/(100/√3)	24218-13		
		ТН	C	НАМИ-110 УХЛ1	0,2	(110000/√3)/(100/√3)	24218-13		
		ТТ	A	ТГФМ-110	0,2S	150/1	52261-12		
		ТТ	B	ТГФМ-110	0,2S	150/1	52261-12		
		ТТ	C	ТГФМ-110	0,2S	150/1	52261-12		

Продолжение таблицы 3

1	2	3	4		5	6	7	8	9
511	ТП Кирзинское, Вв1-10	Счетчик	EA02RAL-P1B-3		0,2S/0,5	1	16666-97	ЭКОМ-3000 рег. № 17049-14 RTU-327 рег. № 41907-09	ССВ-1Г рег. № 58301-14 УСВ-3 рег. № 51644-12
		ТН	A	НТМИ-10	0,5	10000/100	831-53		
		ТН	B						
		ТН	C						
		ТТ	A	ТЛО-10	0,2S	1000/5	25433-06		
		ТТ	B	-					
		ТТ	C	ТЛО-10	0,2S	1000/5	25433-06		
512	ТП Кирзинское, Вв2-10	Счетчик	EA02RAL-P1B-3		0,2S/0,5	1	16666-97		
		ТН	A	НТМИ-10	0,5	10000/100	831-53		
		ТН	B						
		ТН	C						
		ТТ	A	ТЛО-10	0,2S	1000/5	25433-06		
		ТТ	B	-					
		ТТ	C	ТЛО-10	0,2S	1000/5	25433-06		
513	ТП Кирзинское, ПВ1	Счетчик	EA05RL-P1B-3		0,5S/1,0	1	16666-97		
		ТН	A	НТМИ-10	0,5	10000/100	831-53		
		ТН	B						
		ТН	C						
		ТТ	A	ТПОЛ-10	0,5	1000/5	1261-59		
		ТТ	B	-					
		ТТ	C	ТПОЛ-10	0,5	1000/5	1261-59		
514	ТП Кирзинское, ПВ2	Счетчик	EA05RL-P1B-3		0,5S/1,0	1	16666-97		
		ТН	A	НТМИ-10	0,5	10000/100	831-53		
		ТН	B						
		ТН	C						
		ТТ	A	ТПОЛ-10	0,5	800/5	1261-59		
		ТТ	B	-					
		ТТ	C	ТПОЛ-10	0,5	800/5	1261-59		

Продолжение таблицы 3

1	2	3	4		5	6	7	8	9
515	ТП Кирзинское, Ф1-10	Счетчик	EA05RL-B-3		0,5S/1,0	1	16666-97	ЭКОМ-3000 рег. № 17049-14 RTU-327 рег. № 41907-09	ССВ-1Г рег. № 58301-14 УСВ-3 рег. № 51644-12
		ТН	A	НТМИ-10	0,5	10000/100	831-53		
		ТН	B						
		ТН	C						
		ТТ	A	ТПЛ-10-М	0,5S	50/5	22192-07		
		ТТ	B	-					
		ТТ	C	ТПЛ-10-М	0,5S	50/5	22192-07		
516	ТП Кирзинское, Ф1ПЭ	Счетчик	EA05RL-B-3		0,5S/1,0	1	16666-97		
		ТН	A	НТМИ-10	0,5	10000/100	831-53		
		ТН	B						
		ТН	C						
		ТТ	A	ТПЛ-10-М	0,5S	50/5	22192-07		
		ТТ	B	-					
		ТТ	C	ТПЛ-10-М	0,5S	50/5	22192-07		
517	ТП Кирзинское, Ф2-10	Счетчик	EA02RAL-P1B-3		0,2S/0,5	1	16666-97		
		ТН	A	НТМИ-10	0,5	10000/100	831-53		
		ТН	B						
		ТН	C						
		ТТ	A	ТПЛМ-10	0,5	200/5	2363-68		
		ТТ	B	-					
		ТТ	C	ТПЛМ-10	0,5	200/5	2363-68		
518	ТП Кирзинское, Ф2ПЭ	Счетчик	EA05RL-B-3		0,5S/1,0	1	16666-97		
		ТН	A	НТМИ-10	0,5	10000/100	831-53		
		ТН	B						
		ТН	C						
		ТТ	A	ТПЛ-10-М	0,5S	50/5	22192-07		
		ТТ	B	-					
		ТТ	C	ТПЛ-10-М	0,5S	50/5	22192-07		

Продолжение таблицы 3

1	2	3	4		5	6	7	8	9
519	ТП Кирзинское, Ф3-10	Счетчик	EA02RAL-P1B-3		0,2S/0,5	1	16666-97	ЭКОМ-3000 рег. № 17049-14 RTU-327 рег. № 41907-09	ССВ-1Г рег. № 58301-14 УСВ-3 рег. № 51644-12
		ТН	A	НТМИ-10	0,5	10000/100	831-53		
		ТН	B						
		ТН	C						
		ТТ	A	ТПЛ-10	0,5	100/5	1276-59		
		ТТ	B	-					
		ТТ	C	ТПЛ-10	0,5	100/5	1276-59		
520	ТП Кирзинское, Ф5-10	Счетчик	EA02RAL-P1B-3		0,2S/0,5	1	16666-97		
		ТН	A	НТМИ-10	0,5	10000/100	831-53		
		ТН	B						
		ТН	C						
		ТТ	A	ТПЛ-10	0,5	200/5	1276-59		
		ТТ	B	-					
		ТТ	C	ТПЛ-10	0,5	200/5	1276-59		
521	ТП Кирзинское, Ф6-10	Счетчик	EA02RAL-P1B-3		0,2S/0,5	1	16666-97		
		ТН	A	НТМИ-10	0,5	10000/100	831-53		
		ТН	B						
		ТН	C						
		ТТ	A	ТПЛ-10	0,5	100/5	1276-59		
		ТТ	B	-					
		ТТ	C	ТПЛ-10	0,5	100/5	1276-59		
522	ТП Кирзинское, В1-110	Счетчик	A1802RALXQ-P4GB-DW-4		0,2S/0,5	1	31857-06		
		ТН	A	НАМИ-110 УХЛ1	0,2	(110000/√3)/(100/√3)	24218-08		
		ТН	B	НАМИ-110 УХЛ1	0,2	(110000/√3)/(100/√3)	24218-08		
		ТН	C	НАМИ-110 УХЛ1	0,2	(110000/√3)/(100/√3)	24218-08		
		ТТ	A	ТГФМ-110 II*	0,2S	50/1	36672-08		
		ТТ	B	ТГФМ-110 II*	0,2S	50/1	36672-08		
		ТТ	C	ТГФМ-110 II*	0,2S	50/1	36672-08		

Продолжение таблицы 3

1	2	3	4		5	6	7	8	9
523	ТП Кирзинское, В2-110	Счетчик	A1802RALXQ-P4GB-DW-4		0,2S/0,5	1	31857-06	ЭКОМ-3000 рег. № 17049-14 RTU-327 рег. № 41907-09	ССВ-1Г рег. № 58301-14 УСВ-3 рег. № 51644-12
		ТН	A	НАМИ-110 УХЛ1	0,2	(110000/√3)/(100/√3)	24218-08		
		ТН	B	НАМИ-110 УХЛ1	0,2	(110000/√3)/(100/√3)	24218-08		
		ТН	C	НАМИ-110 УХЛ1	0,2	(110000/√3)/(100/√3)	24218-08		
		ТТ	A	ТГФМ-110 II*	0,2S	50/1	36672-08		
		ТТ	B	ТГФМ-110 II*	0,2S	50/1	36672-08		
		ТТ	C	ТГФМ-110 II*	0,2S	50/1	36672-08		
524	ТП Киселёвск, Ф1ПЭ	Счетчик	EA05RL-P1B-4		0,5S/1,0	1	16666-97		
		ТН	A	ЗНОЛП-НТЗ-10	0,5	(10000/√3)/(100/√3)	69604-17		
		ТН	B	ЗНОЛП-НТЗ-10	0,5	(10000/√3)/(100/√3)	69604-17		
		ТН	C	ЗНОЛП-НТЗ-10	0,5	(10000/√3)/(100/√3)	69604-17		
		ТТ	A	ТОЛ-НТЗ-10	0,5S	20/5	69606-17		
		ТТ	B	ТОЛ-НТЗ-10	0,5S	20/5	69606-17		
		ТТ	C	ТОЛ-НТЗ-10	0,5S	20/5	69606-17		
525	ТП Киселёвск, Ф2ПЭ	Счетчик	EA05RL-P1B-4		0,5S/1,0	1	16666-97		
		ТН	A	ЗНОЛП-НТЗ-10	0,5	(10000/√3)/(100/√3)	69604-17		
		ТН	B	ЗНОЛП-НТЗ-10	0,5	(10000/√3)/(100/√3)	69604-17		
		ТН	C	ЗНОЛП-НТЗ-10	0,5	(10000/√3)/(100/√3)	69604-17		
		ТТ	A	ТОЛ-НТЗ-10	0,5S	20/5	69606-17		
		ТТ	B	ТОЛ-НТЗ-10	0,5S	20/5	69606-17		
		ТТ	C	ТОЛ-НТЗ-10	0,5S	20/5	69606-17		
526	ТП Киселёвск, Вв К19-35	Счетчик	A1802RALXQ-P4GB-DW-4		0,2S/0,5	1	31857-06		
		ТН	A	НАЛИ-НТЗ-35-03	0,5	35000/100	70747-18		
		ТН	B						
		ТН	C						
		ТТ	A	ТЛК-35-2 УХЛ2.1	0,5S	400/5	47959-16		
		ТТ	B	ТЛК-35-2 УХЛ2.1	0,5S	400/5	47959-16		
		ТТ	C	ТЛК-35-2 УХЛ2.1	0,5S	400/5	47959-16		

Продолжение таблицы 3

1	2	3	4		5	6	7	8	9
527	ТП Киселёвск, Вв К20-35	Счетчик	A1802RALXQ-P4GB-DW-4		0,2S/0,5	1	31857-06	ЭКОМ-3000 рег. № 17049-14 RTU-327 рег. № 41907-09	ССВ-1Г рег. № 58301-14 УСВ-3 рег. № 51644-12
		ТН	A	НАЛИ-НТЗ-35-03	0,5	35000/100	70747-18		
		ТН	B						
		ТН	C						
		ТТ	A	ТЛК-35-2 УХЛ2.1	0,5S	400/5	47959-16		
		ТТ	B	ТЛК-35-2 УХЛ2.1	0,5S	400/5	47959-16		
		ТТ	C	ТЛК-35-2 УХЛ2.1	0,5S	400/5	47959-16		
528	ТП Клубничная, Вв1-10	Счетчик	EA02RAL-P1B-3		0,2S/0,5	1	16666-97		
		ТН	A	НТМИ-10	0,5	10000/100	831-53		
		ТН	B						
		ТН	C						
		ТТ	A	ТЛО-10	0,2S	1000/5	25433-06		
		ТТ	B	-					
		ТТ	C	ТЛО-10	0,2S	1000/5	25433-06		
529	ТП Клубничная, Вв2-10	Счетчик	EA02RAL-P1B-3		0,2S/0,5	1	16666-97		
		ТН	A	НТМИ-10	0,5	10000/100	831-53		
		ТН	B						
		ТН	C						
		ТТ	A	ТЛО-10	0,2S	1000/5	25433-06		
		ТТ	B	-					
		ТТ	C	ТЛО-10	0,2S	1000/5	25433-06		
530	ТП Клубничная, ПВ1	Счетчик	EA05RL-P1B-3		0,5S/1,0	1	16666-97		
		ТН	A	НТМИ-10	0,5	10000/100	831-53		
		ТН	B						
		ТН	C						
		ТТ	A	ТПОЛ-10	0,5	1000/5	1261-59		
		ТТ	B	ТПОЛ-10	0,5	1000/5	1261-59		
		ТТ	C	ТПОЛ-10	0,5	1000/5	1261-59		

Продолжение таблицы 3

1	2	3	4		5	6	7	8	9
531	ТП Клубничная, ПВ2	Счетчик	EA05RL-P1B-3		0,5S/1,0	1	16666-97	ЭКОМ-3000 рег. № 17049-14 RTU-327 рег. № 41907-09	ССВ-1Г рег. № 58301-14 УСВ-3 рег. № 51644-12
		ТН	A	НТМИ-10	0,5	10000/100	831-53		
		ТН	B						
		ТН	C						
		ТТ	A	ТПОЛ-10	0,5	1000/5	1261-59		
		ТТ	B	ТПОЛ-10	0,5	1000/5	1261-59		
		ТТ	C	ТПОЛ-10	0,5	1000/5	1261-59		
532	ТП Клубничная, Ф1ПЭ	Счетчик	EA05RL-P1B-3		0,5S/1,0	1	16666-97		
		ТН	A	НТМИ-10	0,5	10000/100	831-53		
		ТН	B						
		ТН	C						
		ТТ	A	ТПЛ-10	0,5	30/5	1276-59		
		ТТ	B	-					
		ТТ	C	ТПЛ-10	0,5	30/5	1276-59		
533	ТП Клубничная, Ф2-10	Счетчик	EA05RL-B-3		0,5S/1,0	1	16666-97		
		ТН	A	НТМИ-10	0,5	10000/100	831-53		
		ТН	B						
		ТН	C						
		ТТ	A	ТЛО-10	0,2S	75/5	25433-06		
		ТТ	B	-					
		ТТ	C	ТЛО-10	0,2S	75/5	25433-06		
534	ТП Клубничная, Ф2ПЭ	Счетчик	EA05RL-P1B-3		0,5S/1,0	1	16666-97		
		ТН	A	НТМИ-10	0,5	10000/100	831-53		
		ТН	B						
		ТН	C						
		ТТ	A	ТПФМ-10	0,5	50/5	814-53		
		ТТ	B	-					
		ТТ	C	ТПФМ-10	0,5	50/5	814-53		

Продолжение таблицы 3

1	2	3	4		5	6	7	8	9
535	ТП Клубничная, Ф3-10	Счетчик	EA05RL-B-3		0,5S/1,0	1	16666-97	ЭКОМ-3000 рег. № 17049-14 RTU-327 рег. № 41907-09	ССВ-1Г рег. № 58301-14 УСВ-3 рег. № 51644-12
		ТН	A	НТМИ-10	0,5	10000/100	831-53		
		ТН	B						
		ТН	C						
		ТТ	A	ТПЛ-10	0,5	100/5	1276-59		
		ТТ	B	-					
		ТТ	C	ТПЛ-10	0,5	100/5	1276-59		
536	ТП Клубничная, Ф172-35	Счетчик	EA05RL-P1B-3		0,5S/1,0	1	16666-97		
		ТН	A	ЗНОМ-35-65	0,5	(35000/√3)/(100/√3)	912-70		
		ТН	B	ЗНОМ-35-65	0,5	(35000/√3)/(100/√3)	912-70		
		ТН	C	ЗНОМ-35-65	0,5	(35000/√3)/(100/√3)	912-70		
		ТТ	A	ТОЛ-35III-V УХЛ1	0,2S	100/5	47959-16		
		ТТ	B	-					
		ТТ	C	ТОЛ-35III-V УХЛ1	0,2S	100/5	47959-16		
537	ТП Клубничная, Т1-110	Счетчик	A1802RL-P4GB-DW-4		0,2S/0,5	1	31857-06		
		ТН	A	НАМИ-110 УХЛ1	0,2	(110000/√3)/(100/√3)	24218-08		
		ТН	B	НАМИ-110 УХЛ1	0,2	(110000/√3)/(100/√3)	24218-08		
		ТН	C	НАМИ-110 УХЛ1	0,2	(110000/√3)/(100/√3)	24218-08		
		ТТ	A	ТГФ110-II* УХЛ1	0,2S	100/1	34096-07		
		ТТ	B	ТГФ110-II* УХЛ1	0,2S	100/1	34096-07		
		ТТ	C	ТГФ110-II* УХЛ1	0,2S	100/1	34096-07		
538	ТП Клубничная, Т2-110	Счетчик	EA05RAL-B-4		0,5S/1,0	1	16666-97		
		ТН	A	НАМИ-110 УХЛ1	0,2	(110000/√3)/(100/√3)	24218-08		
		ТН	B	НАМИ-110 УХЛ1	0,2	(110000/√3)/(100/√3)	24218-08		
		ТН	C	НАМИ-110 УХЛ1	0,2	(110000/√3)/(100/√3)	24218-08		
		ТТ	A	ТГФ110-II* УХЛ1	0,2S	100/1	34096-07		
		ТТ	B	ТГФ110-II* УХЛ1	0,2S	100/1	34096-07		
		ТТ	C	ТГФ110-II* УХЛ1	0,2S	100/1	34096-07		

Продолжение таблицы 3

1	2	3	4		5	6	7	8	9
539	ТП Кожурла, Вв1-10	Счетчик	EA02RAL-P1B-3		0,2S/0,5	1	16666-97	ЭКОМ-3000 рег. № 17049-14 RTU-327 рег. № 41907-09	ССВ-1Г рег. № 58301-14 УСВ-3 рег. № 51644-12
		ТН	A	НАМИ-10-95УХЛ2	0,5	10000/100	20186-05		
		ТН	B						
		ТН	C						
		ТТ	A	ТЛО-10	0,2S	1000/5	25433-06		
		ТТ	B	-					
		ТТ	C	ТЛО-10	0,2S	1000/5	25433-06		
540	ТП Кожурла, Вв2-10	Счетчик	EA02RAL-P1B-3		0,2S/0,5	1	16666-97		
		ТН	A	НАМИ-10-95УХЛ2	0,5	10000/100	20186-05		
		ТН	B						
		ТН	C						
		ТТ	A	ТЛО-10	0,2S	1000/5	25433-06		
		ТТ	B	-					
		ТТ	C	ТЛО-10	0,2S	1000/5	25433-06		
541	ТП Кожурла, ПВ1	Счетчик	EA02RAL-P1B-3		0,2S/0,5	1	16666-97		
		ТН	A	НАМИ-10-95УХЛ2	0,5	10000/100	20186-05		
		ТН	B						
		ТН	C						
		ТТ	A	ТПОЛ-10	0,5	1000/5	1261-59		
		ТТ	B	ТПОЛ-10	0,5	1000/5	1261-59		
		ТТ	C	ТПОЛ-10	0,5	1000/5	1261-59		
542	ТП Кожурла, ПВ2	Счетчик	EA05RAL-B-4		0,5S/1,0	1	16666-97		
		ТН	A	НАМИ-10-95УХЛ2	0,5	10000/100	20186-05		
		ТН	B						
		ТН	C						
		ТТ	A	ТПОЛ-10	0,5	1000/5	1261-59		
		ТТ	B	ТПОЛ-10	0,5	1000/5	1261-59		
		ТТ	C	ТПОЛ-10	0,5	1000/5	1261-59		

Продолжение таблицы 3

1	2	3	4		5	6	7	8	9
543	ТП Кожурла, Ф1-10	Счетчик	EA02RAL-P1B-3		0,2S/0,5	1	16666-97	ЭКОМ-3000 рег. № 17049-14 RTU-327 рег. № 41907-09	ССВ-1Г рег. № 58301-14 УСВ-3 рег. № 51644-12
		ТН	А	НАМИ-10-95УХЛ2	0,5	10000/100	20186-05		
		ТН	В						
		ТН	С						
		ТТ	А	ТПФМ-10	0,5	75/5	814-53		
		ТТ	В	-					
		ТТ	С	ТПФМ-10	0,5	75/5	814-53		
544	ТП Кожурла, Ф1ПЭ	Счетчик	EA05RL-B-3		0,5S/1,0	1	16666-97		
		ТН	А	НАМИ-10-95УХЛ2	0,5	10000/100	20186-05		
		ТН	В						
		ТН	С						
		ТТ	А	ТПФМ-10	0,5	40/5	814-53		
		ТТ	В	-					
		ТТ	С	ТПФМ-10	0,5	40/5	814-53		
545	ТП Кожурла, Ф2ПЭ	Счетчик	EA05RL-P1B-3		0,5S/1,0	1	16666-97		
		ТН	А	НАМИ-10-95УХЛ2	0,5	10000/100	20186-05		
		ТН	В						
		ТН	С						
		ТТ	А	ТПЛ-10	0,5	20/5	1276-59		
		ТТ	В	-					
		ТТ	С	ТПЛ-10	0,5	20/5	1276-59		
546	ТП Кожурла, Ф4-10	Счетчик	EA02RL-P1B-3		0,2S/0,5	1	16666-97		
		ТН	А	НАМИ-10-95УХЛ2	0,5	10000/100	20186-05		
		ТН	В						
		ТН	С						
		ТТ	А	ТПЛМ-10	0,5	50/5	2363-68		
		ТТ	В	-					
		ТТ	С	ТПЛМ-10	0,5	50/5	2363-68		

Продолжение таблицы 3

1	2	3	4		5	6	7	8	9
547	ТП Кожурла, Ф5-10	Счетчик	EA02RAL-P1B-3		0,2S/0,5	1	16666-97	ЭКОМ-3000 рег. № 17049-14 RTU-327 рег. № 41907-09	ССВ-1Г рег. № 58301-14 УСВ-3 рег. № 51644-12
		ТН	A	НАМИ-10-95УХЛ2	0,5	10000/100	20186-05		
		ТН	B						
		ТН	C						
		ТТ	A	ТПЛ-10	0,5	75/5	1276-59		
		ТТ	B	-					
		ТТ	C	ТПЛ-10	0,5	75/5	1276-59		
548	ТП Кожурла, Ф6-10	Счетчик	EA02RL-P1B-3		0,2S/0,5	1	16666-97		
		ТН	A	НАМИ-10-95УХЛ2	0,5	10000/100	20186-05		
		ТН	B						
		ТН	C						
		ТТ	A	ТПЛ-10	0,5	75/5	1276-59		
		ТТ	B	-					
		ТТ	C	ТПЛ-10	0,5	75/5	1276-59		
549	ТП Кожурла, Ф8-10	Счетчик	EA05RL-B-3		0,5S/1,0	1	16666-97		
		ТН	A	НАМИ-10-95УХЛ2	0,5	10000/100	20186-05		
		ТН	B						
		ТН	C						
		ТТ	A	ТПЛМ-10	0,5	50/5	2363-68		
		ТТ	B	-					
		ТТ	C	ТПЛМ-10	0,5	50/5	2363-68		
550	ТП Кожурла, Т1-110	Счетчик	A1802RALXQ-P4GB-DW-4		0,2S/0,5	1	31857-06		
		ТН	A	НАМИ-110 УХЛ1	0,2	(110000/√3)/(100/√3)	24218-08		
		ТН	B	НАМИ-110 УХЛ1	0,2	(110000/√3)/(100/√3)	24218-08		
		ТН	C	НАМИ-110 УХЛ1	0,2	(110000/√3)/(100/√3)	24218-08		
		ТТ	A	ТГФМ-110 II* УХЛ1	0,2S	50/1	36672-08		
		ТТ	B	ТГФМ-110 II* УХЛ1	0,2S	50/1	36672-08		
		ТТ	C	ТГФМ-110 II* УХЛ1	0,2S	50/1	36672-08		

Продолжение таблицы 3

1	2	3	4		5	6	7	8	9
551	ТП Кожурла, Т2-110	Счетчик	A1802RALXQ-P4GB-DW-4		0,2S/0,5	1	31857-06	ЭКОМ-3000 рег. № 17049-14 RTU-327 рег. № 41907-09	ССВ-1Г рег. № 58301-14 УСВ-3 рег. № 51644-12
		ТН	A	НАМИ-110 УХЛ1	0,2	(110000/√3)/(100/√3)	24218-08		
		ТН	B	НАМИ-110 УХЛ1	0,2	(110000/√3)/(100/√3)	24218-08		
		ТН	C	НАМИ-110 УХЛ1	0,2	(110000/√3)/(100/√3)	24218-08		
		ТТ	A	ТГФМ-110 II* УХЛ1	0,2S	100/1	36672-08		
		ТТ	B	ТГФМ-110 II* УХЛ1	0,2S	100/1	36672-08		
		ТТ	C	ТГФМ-110 II* УХЛ1	0,2S	100/1	36672-08		
552	ТП Кокошино, Вв1-10	Счетчик	EA02RAL-P1B-3		0,2S/0,5	1	16666-97		
		ТН	A	НАМИ-10 У2	0,2	10000/100	11094-87		
		ТН	B						
		ТН	C						
		ТТ	A	ТЛО-10	0,2	1000/5	25433-06		
		ТТ	B	-					
		ТТ	C	ТЛО-10	0,2	1000/5	25433-06		
553	ТП Кокошино, Вв2-10	Счетчик	EA02RAL-P1B-3		0,2S/0,5	1	16666-97		
		ТН	A	НАМИ-10 У2	0,2	10000/100	11094-87		
		ТН	B						
		ТН	C						
		ТТ	A	ТЛО-10	0,2	1000/5	25433-06		
		ТТ	B	-					
		ТТ	C	ТЛО-10	0,2	1000/5	25433-06		
554	ТП Кокошино, ПВ1	Счетчик	EA05RL-P1B-3		0,5S/1,0	1	16666-97		
		ТН	A	НАМИ-10 У2	0,2	10000/100	11094-87		
		ТН	B						
		ТН	C						
		ТТ	A	ТПОЛ-10	0,5	1000/5	1261-59		
		ТТ	B	-					
		ТТ	C	ТПОЛ-10	0,5	1000/5	1261-59		

Продолжение таблицы 3

1	2	3	4		5	6	7	8	9
555	ТП Кокошино, ПВ2	Счетчик	EA05RL-P1B-3		0,5S/1,0	1	16666-97	ЭКОМ-3000 рег. № 17049-14 RTU-327 рег. № 41907-09	ССВ-1Г рег. № 58301-14 УСВ-3 рег. № 51644-12
		ТН	А	НАМИ-10 У2	0,2	10000/100	11094-87		
		ТН	В						
		ТН	С						
		ТТ	А	ТПОЛ-10	0,5	1000/5	1261-59		
		ТТ	В	-					
		ТТ	С	ТПОЛ-10	0,5	1000/5	1261-59		
556	ТП Кокошино, Ф1-10	Счетчик	EA02RAL-P1B-3		0,2S/0,5	1	16666-97		
		ТН	А	НАМИ-10 У2	0,2	10000/100	11094-87		
		ТН	В						
		ТН	С						
		ТТ	А	ТПФМ-10	0,5	75/5	814-53		
		ТТ	В	-					
		ТТ	С	ТПФМ-10	0,5	75/5	814-53		
557	ТП Кокошино, Ф1ПЭ	Счетчик	EA05RL-P1B-3		0,5S/1,0	1	16666-97		
		ТН	А	НАМИ-10 У2	0,2	10000/100	11094-87		
		ТН	В						
		ТН	С						
		ТТ	А	ТПЛ-10	0,5	50/5	1276-59		
		ТТ	В	-					
		ТТ	С	ТПЛМ-10	0,5	50/5	2363-68		
558	ТП Кокошино, Ф2-10	Счетчик	EA02RAL-P1B-3		0,2S/0,5	1	16666-97		
		ТН	А	НАМИ-10 У2	0,2	10000/100	11094-87		
		ТН	В						
		ТН	С						
		ТТ	А	ТПЛ-10-М-1 У2	0,5S	75/5	47958-16		
		ТТ	В	-					
		ТТ	С	ТПЛ-10-М-1 У2	0,5S	75/5	47958-16		

Продолжение таблицы 3

1	2	3	4		5	6	7	8	9
559	ТП Кокошино, Ф2ПЭ	Счетчик	EA05RL-P1B-3		0,5S/1,0	1	16666-97	ЭКОМ-3000 рег. № 17049-14 RTU-327 рег. № 41907-09	ССВ-1Г рег. № 58301-14 УСВ-3 рег. № 51644-12
		ТН	A	НАМИ-10 У2	0,2	10000/100	11094-87		
		ТН	B						
		ТН	C						
		ТТ	A	ТПЛ-10	0,5	50/5	1276-59		
		ТТ	B	-					
		ТТ	C	ТПЛ-10	0,5	50/5	1276-59		
560	ТП Кокошино, Ф4-10	Счетчик	EA02RAL-P1B-3		0,2S/0,5	1	16666-97		
		ТН	A	НАМИ-10 У2	0,2	10000/100	11094-87		
		ТН	B						
		ТН	C						
		ТТ	A	ТПЛ-10	0,5	50/5	1276-59		
		ТТ	B	-					
		ТТ	C	ТПЛ-10	0,5	50/5	1276-59		
561	ТП Кокошино, Ф5-10	Счетчик	EA02RAL-P1B-3		0,2S/0,5	1	16666-97		
		ТН	A	НАМИ-10 У2	0,2	10000/100	11094-87		
		ТН	B						
		ТН	C						
		ТТ	A	ТПЛ-10	0,5	50/5	1276-59		
		ТТ	B	-					
		ТТ	C	ТПЛ-10	0,5	50/5	1276-59		
562	ТП Кокошино, 35 Восток-110	Счетчик	A1802RALQ-P4GB-DW-4		0,2S/0,5	1	31857-11		
		ТН	A	НАМИ-110 УХЛ1	0,2	(110000/√3)/(100/√3)	60353-15		
		ТН	B	НАМИ-110 УХЛ1	0,2	(110000/√3)/(100/√3)	60353-15		
		ТН	C	НАМИ-110 УХЛ1	0,2	(110000/√3)/(100/√3)	60353-15		
		ТТ	A	ТГФМ-110	0,2S	400/1	52261-12		
		ТТ	B	ТГФМ-110	0,2S	400/1	52261-12		
		ТТ	C	ТГФМ-110	0,2S	400/1	52261-12		

Продолжение таблицы 3

1	2	3	4		5	6	7	8	9
563	ТП Кокошино, 35 Запад-110	Счетчик	A1802RALXQ-P4GB-DW-4		0,2S/0,5	1	31857-11	ЭКОМ-3000 рег. № 17049-14 RTU-327 рег. № 41907-09	ССВ-1Г рег. № 58301-14 УСВ-3 рег. № 51644-12
		ТН	A	НАМИ-110 УХЛ1	0,2	(110000/√3)/(100/√3)	60353-15		
		ТН	B	НАМИ-110 УХЛ1	0,2	(110000/√3)/(100/√3)	60353-15		
		ТН	C	НАМИ-110 УХЛ1	0,2	(110000/√3)/(100/√3)	60353-15		
		ТТ	A	ТГФМ-110	0,2S	400/1	52261-12		
		ТТ	B	ТГФМ-110	0,2S	400/1	52261-12		
		ТТ	C	ТГФМ-110	0,2S	400/1	52261-12		
564	ТП Колония, Ф1ПЭ	Счетчик	EA05RL-P1B-3		0,5S/1,0	1	16666-97		
		ТН	A	НАМИ-10 У2	0,2	10000/100	11094-87		
		ТН	B						
		ТН	C						
		ТТ	A	ТОЛ 10-1	0,5	50/5	15128-03		
		ТТ	B	-					
		ТТ	C	ТОЛ 10-1	0,5	50/5	15128-03		
565	ТП Колония, Ф2-10	Счетчик	EA05RL-P1B-3		0,5S/1,0	1	16666-97		
		ТН	A	НАМИ-10 У2	0,2	10000/100	11094-87		
		ТН	B						
		ТН	C						
		ТТ	A	ТОЛ 10-1	0,5	30/5	15128-01		
		ТТ	B	-					
		ТТ	C	ТОЛ 10-1	0,5	30/5	15128-01		
566	ТП Колония, Ф2ПЭ	Счетчик	EA05RL-P1B-3		0,5S/1,0	1	16666-97		
		ТН	A	НАМИ-10 У2	0,2	10000/100	11094-87		
		ТН	B						
		ТН	C						
		ТТ	A	ТПЛ-10	0,5	30/5	1276-59		
		ТТ	B	-					
		ТТ	C	ТПЛ-10	0,5	30/5	1276-59		

Продолжение таблицы 3

1	2	3	4		5	6	7	8	9
567	ТП Колония, Ф4-10	Счетчик	EA02RAL-P1B-3		0,2S/0,5	1	16666-97	ЭКОМ-3000 рег. № 17049-14 RTU-327 рег. № 41907-09	ССВ-1Г рег. № 58301-14 УСВ-3 рег. № 51644-12
		ТН	A	НАМИ-10 У2	0,2	10000/100	11094-87		
		ТН	B						
		ТН	C						
		ТТ	A	ТПЛ-10	0,5	300/5	1276-59		
		ТТ	B	-					
		ТТ	C	ТПЛ-10	0,5	300/5	1276-59		
568	ТП Колония, Ф5-10	Счетчик	EA02RAL-P1B-3		0,2S/0,5	1	16666-97		
		ТН	A	НАМИ-10 У2	0,2	10000/100	11094-87		
		ТН	B						
		ТН	C						
		ТТ	A	ТЛП-10	0,2S	300/5	30709-06		
		ТТ	B	-					
		ТТ	C	ТЛП-10	0,2S	300/5	30709-06		
569	ТП Колония, Ф246Ц-35	Счетчик	A1805RAL-P4GB-DW-4		0,5S/1,0	1	31857-06		
		ТН	A	НАМИ-35 УХЛ1	0,2	35000/100	19813-09		
		ТН	B						
		ТН	C						
		ТТ	A	STSM-38	0,2S	150/1	37491-08		
		ТТ	B	STSM-38	0,2S	150/1	37491-08		
		ТТ	C	STSM-38	0,2S	150/1	37491-08		
570	ТП Колония, 316 Валерино-110	Счетчик	A1802RALQ-P4GB-DW-4		0,2S/0,5	1	31857-06		
		ТН	A	НАМИ-110 УХЛ1	0,2	(110000/√3)/(100/√3)	24218-08		
		ТН	B	НАМИ-110 УХЛ1	0,2	(110000/√3)/(100/√3)	24218-08		
		ТН	C	НАМИ-110 УХЛ1	0,2	(110000/√3)/(100/√3)	24218-08		
		ТТ	A	ТГФМ-110 II* УХЛ1	0,2S	300/1	36672-08		
		ТТ	B	ТГФМ-110 II* УХЛ1	0,2S	300/1	36672-08		
		ТТ	C	ТГФМ-110 II* УХЛ1	0,2S	300/1	36672-08		

Продолжение таблицы 3

1	2	3	4		5	6	7	8	9
571	ТП Колония, 316 Татарская-110	Счетчик	A1802RALQ-P4GB-DW-4		0,2S/0,5	1	31857-06	ЭКОМ-3000 рег. № 17049-14 RTU-327 рег. № 41907-09	ССВ-1Г рег. № 58301-14 УСВ-3 рег. № 51644-12
		ТН	A	НАМИ-110 УХЛ1	0,2	(110000/√3)/(100/√3)	24218-08		
		ТН	B	НАМИ-110 УХЛ1	0,2	(110000/√3)/(100/√3)	24218-08		
		ТН	C	НАМИ-110 УХЛ1	0,2	(110000/√3)/(100/√3)	24218-08		
		ТТ	A	ТГФМ-110 II* УХЛ1	0,2S	300/1	36672-08		
		ТТ	B	ТГФМ-110 II* УХЛ1	0,2S	300/1	36672-08		
		ТТ	C	ТГФМ-110 II* УХЛ1	0,2S	300/1	36672-08		
572	ТП Колония, РП-110	Счетчик	A1802RALQ-P4GB-DW-4		0,2S/0,5	1	31857-06		
		ТН	A	НАМИ-110 УХЛ1	0,2	(110000/√3)/(100/√3)	24218-08		
		ТН	B	НАМИ-110 УХЛ1	0,2	(110000/√3)/(100/√3)	24218-08		
		ТН	C	НАМИ-110 УХЛ1	0,2	(110000/√3)/(100/√3)	24218-08		
		ТТ	A	ТГФМ-110 II* УХЛ1	0,2S	300/1	36672-08		
		ТТ	B	ТГФМ-110 II* УХЛ1	0,2S	300/1	36672-08		
		ТТ	C	ТГФМ-110 II* УХЛ1	0,2S	300/1	36672-08		
573	ТП Колония, Т1-110	Счетчик	A1802RALQ-P4GB-DW-4		0,2S/0,5	1	31857-06		
		ТН	A	НАМИ-110 УХЛ1	0,2	(110000/√3)/(100/√3)	24218-08		
		ТН	B	НАМИ-110 УХЛ1	0,2	(110000/√3)/(100/√3)	24218-08		
		ТН	C	НАМИ-110 УХЛ1	0,2	(110000/√3)/(100/√3)	24218-08		
		ТТ	A	ТГФМ-110 II* УХЛ1	0,2S	100/1	36672-08		
		ТТ	B	ТГФМ-110 II* УХЛ1	0,2S	100/1	36672-08		
		ТТ	C	ТГФМ-110 II* УХЛ1	0,2S	100/1	36672-08		
574	ТП Колония, Т2-110	Счетчик	A1802RALQ-P4GB-DW-4		0,2S/0,5	1	31857-06		
		ТН	A	НАМИ-110 УХЛ1	0,2	(110000/√3)/(100/√3)	24218-08		
		ТН	B	НАМИ-110 УХЛ1	0,2	(110000/√3)/(100/√3)	24218-08		
		ТН	C	НАМИ-110 УХЛ1	0,2	(110000/√3)/(100/√3)	24218-08		
		ТТ	A	ТГФМ-110 II* УХЛ1	0,2S	100/1	36672-08		
		ТТ	B	ТГФМ-110 II* УХЛ1	0,2S	100/1	36672-08		
		ТТ	C	ТГФМ-110 II* УХЛ1	0,2S	100/1	36672-08		

Продолжение таблицы 3

1	2	3	4		5	6	7	8	9
575	ТП Комысловское, ТСН1-0.4кВ	Счетчик	EA05RL-P2B-3		0,5S/1,0	1	16666-97	ЭКОМ-3000 рег. № 17049-14 RTU-327 рег. № 41907-09	ССВ-1Г рег. № 58301-14 УСВ-3 рег. № 51644-12
		ТН	A	-					
		ТН	B	-					
		ТН	C	-					
		ТТ	A	ТОП-0,66	0,5	100/5	15174-06		
		ТТ	B	ТОП-0,66	0,5	100/5	15174-06		
		ТТ	C	ТОП-0,66	0,5	100/5	15174-06		
576	ТП Комысловское, Т-110	Счетчик	A1802RALQ-P4GB-DW-4		0,2S/0,5	1	31857-11		
		ТН	A	НАМИ-110 УХЛ1	0,2	(110000/√3)/(100/√3)	24218-13		
		ТН	B	НАМИ-110 УХЛ1	0,2	(110000/√3)/(100/√3)	24218-13		
		ТН	C	НАМИ-110 УХЛ1	0,2	(110000/√3)/(100/√3)	24218-13		
		ТТ	A	ТГФМ-110	0,2S	75/1	52261-12		
		ТТ	B	ТГФМ-110	0,2S	75/1	52261-12		
		ТТ	C	ТГФМ-110	0,2S	75/1	52261-12		
577	ТП Кондома, Ф1-10	Счетчик	EA02RL-P1B-3		0,2S/0,5	1	16666-97		
		ТН	A	НАМИ-10 У2	0,2	10000/100	11094-87		
		ТН	B						
		ТН	C						
		ТТ	A	ТЛО-10 У3	0,2S	30/5	25433-06		
		ТТ	B	-					
		ТТ	C	ТЛО-10 У3	0,2S	30/5	25433-06		
578	ТП Кондома, Ф2-10	Счетчик	EA02RL-P1B-3		0,2S/0,5	1	16666-97		
		ТН	A	НАМИ-10 У2	0,2	10000/100	11094-87		
		ТН	B						
		ТН	C						
		ТТ	A	ТПЛМ-10	0,5	50/5	2363-68		
		ТТ	B	-					
		ТТ	C	ТПЛМ-10	0,5	50/5	2363-68		

Продолжение таблицы 3

1	2	3	4		5	6	7	8	9
579	ТП Кондома, Ф3-10	Счетчик	EA02RL-P1B-3		0,2S/0,5	1	16666-97	ЭКОМ-3000 рег. № 17049-14 RTU-327 рег. № 41907-09	ССВ-1Г рег. № 58301-14 УСВ-3 рег. № 51644-12
		ТН	A	НАМИ-10 У2	0,2	10000/100	11094-87		
		ТН	B						
		ТН	C						
		ТТ	A	ТПЛ-10	0,5	100/5	1276-59		
		ТТ	B	-					
		ТТ	C	ТПЛ-10	0,5	100/5	1276-59		
580	ТП Кондома, Ф6-10	Счетчик	EA02RL-P1B-3		0,2S/0,5	1	16666-97		
		ТН	A	НАМИ-10 У2	0,2	10000/100	11094-87		
		ТН	B						
		ТН	C						
		ТТ	A	ТПЛ-10	0,5	100/5	1276-59		
		ТТ	B	-					
		ТТ	C	ТПЛ-10	0,5	100/5	1276-59		
581	ТП Кондома, Вв1-35	Счетчик	A1802RALXQ-P4GB-DW-4		0,2S/0,5	1	31857-06		
		ТН	A	НАМИ-35 УХЛ1	0,2	35000/100	19813-09		
		ТН	B						
		ТН	C						
		ТТ	A	ТОЛ-НТ3-35-IV-11	0,2S	300/1	62259-15		
		ТТ	B	ТОЛ-НТ3-35-IV-11	0,2S	300/1	62259-15		
		ТТ	C	ТОЛ-НТ3-35-IV-11	0,2S	300/1	62259-15		
582	ТП Кондома, Вв2-35	Счетчик	A1802RALXQ-P4GB-DW-4		0,2S/0,5	1	31857-06		
		ТН	A	НАМИ-35 УХЛ1	0,2	35000/100	19813-09		
		ТН	B						
		ТН	C						
		ТТ	A	STSM-38 УХЛ1	0,2S	300/1	37491-08		
		ТТ	B	STSM-38 УХЛ1	0,2S	300/1	37491-08		
		ТТ	C	STSM-38 УХЛ1	0,2S	300/1	37491-08		

Продолжение таблицы 3

1	2	3	4		5	6	7	8	9
583	ТП Контрольный, Ф1ПЭ	Счетчик	EA02RL-P1B-3		0,2S/0,5	1	16666-97	ЭКОМ-3000 рег. № 17049-14 RTU-327 рег. № 41907-09	ССВ-1Г рег. № 58301-14 УСВ-3 рег. № 51644-12
		ТН	A	ЗНОЛ.06-10У3	0,5	(10000/√3)/(100/√3)	3344-04		
		ТН	B	ЗНОЛ.06-10У3	0,5	(10000/√3)/(100/√3)	3344-04		
		ТН	C	ЗНОЛ.06-10У3	0,5	(10000/√3)/(100/√3)	3344-04		
		ТТ	A	ТПЛ-10-М-1	0,5S	50/5	47958-16		
		ТТ	B	-					
		ТТ	C	ТПЛ-10-М-1	0,5S	50/5	47958-16		
584	ТП Контрольный, Ф2ПЭ	Счетчик	EA05RL-B-3		0,5S/1,0	1	16666-97		
		ТН	A	ЗНОЛ.06-10У3	0,5	(10000/√3)/(100/√3)	3344-04		
		ТН	B	ЗНОЛ.06-10У3	0,5	(10000/√3)/(100/√3)	3344-04		
		ТН	C	ЗНОЛ.06-10У3	0,5	(10000/√3)/(100/√3)	3344-04		
		ТТ	A	ТПЛ-10У3	0,5	75/5	1276-59		
		ТТ	B	-					
		ТТ	C	ТПЛ-10У3	0,5	75/5	1276-59		
585	ТП Контрольный, Ф5-10	Счетчик	EA05RL-B-3		0,5S/1,0	1	16666-97		
		ТН	A	ЗНОЛ.06-10У3	0,5	(10000/√3)/(100/√3)	3344-04		
		ТН	B	ЗНОЛ.06-10У3	0,5	(10000/√3)/(100/√3)	3344-04		
		ТН	C	ЗНОЛ.06-10У3	0,5	(10000/√3)/(100/√3)	3344-04		
		ТТ	A	ТЛП-10 21	0,5S	100/5	30709-05		
		ТТ	B	-					
		ТТ	C	ТЛП-10 21	0,5S	100/5	30709-05		
586	ТП Контрольный, Т1-110	Счетчик	A1802RALQ-P4GB-DW-4		0,2S/0,5	1	31857-11		
		ТН	A	НАМИ-110 УХЛ1	0,2	(110000/√3)/(100/√3)	24218-08		
		ТН	B	НАМИ-110 УХЛ1	0,2	(110000/√3)/(100/√3)	24218-08		
		ТН	C	НАМИ-110 УХЛ1	0,2	(110000/√3)/(100/√3)	24218-08		
		ТТ	A	ТГФМ-110	0,2S	100/1	52261-12		
		ТТ	B	ТГФМ-110	0,2S	100/1	52261-12		
		ТТ	C	ТГФМ-110	0,2S	100/1	52261-12		

Продолжение таблицы 3

1	2	3	4		5	6	7	8	9
587	ТП Контрольный, Т2-110	Счетчик	A1802RALQ-P4GB-DW-4		0,2S/0,5	1	31857-11	ЭКОМ-3000 рег. № 17049-14 RTU-327 рег. № 41907-09	ССВ-1Г рег. № 58301-14 УСВ-3 рег. № 51644-12
		ТН	A	НАМИ-110 УХЛ1	0,2	(110000/√3)/(100/√3)	24218-08		
		ТН	B	НАМИ-110 УХЛ1	0,2	(110000/√3)/(100/√3)	24218-08		
		ТН	C	НАМИ-110 УХЛ1	0,2	(110000/√3)/(100/√3)	24218-08		
		ТТ	A	ТГФМ-110	0,2S	100/1	52261-12		
		ТТ	B	ТГФМ-110	0,2S	100/1	52261-12		
		ТТ	C	ТГФМ-110	0,2S	100/1	52261-12		
588	ТП Кормиловка, Ф1ПЭ	Счетчик	EA05RL-B-3		0,5S/1,0	1	16666-97		
		ТН	A	НАМИ-10-95УХЛ2	0,5	10000/100	20186-05		
		ТН	B						
		ТН	C						
		ТТ	A	ТПЛ-10	0,5	50/5	1276-59		
		ТТ	B	-					
		ТТ	C	ТПЛ-10	0,5	50/5	1276-59		
589	ТП Кормиловка, Ф2-10	Счетчик	EA05RL-B-3		0,5S/1,0	1	16666-97		
		ТН	A	НАМИ-10-95УХЛ2	0,5	10000/100	20186-05		
		ТН	B						
		ТН	C						
		ТТ	A	ТЛО-10	0,2S	50/5	25433-06		
		ТТ	B	-					
		ТТ	C	ТЛО-10	0,2S	50/5	25433-06		
590	ТП Кормиловка, Ф2ПЭ	Счетчик	EA05RL-B-3		0,5S/1,0	1	16666-97		
		ТН	A	НАМИ-10-95УХЛ2	0,5	10000/100	20186-05		
		ТН	B						
		ТН	C						
		ТТ	A	ТПЛ-10-М-1	0,5S	50/5	47958-16		
		ТТ	B	-					
		ТТ	C	ТПЛ-10-М-1	0,5S	50/5	47958-16		

Продолжение таблицы 3

1	2	3	4		5	6	7	8	9
591	ТП Кормиловка, Ф9-10	Счетчик	EA05RL-B-3		0,5S/1,0	1	16666-97	ЭКОМ-3000 рег. № 17049-14 RTU-327 рег. № 41907-09	ССВ-1Г рег. № 58301-14 УСВ-3 рег. № 51644-12
		ТН	A	НАМИ-10-95УХЛ2	0,5	10000/100	20186-05		
		ТН	B						
		ТН	C						
		ТТ	A	ТЛО-10	0,2S	50/5	25433-06		
		ТТ	B	-					
		ТТ	C	ТЛО-10	0,2S	50/5	25433-06		
592	ТП Кормиловка, Т1-110 (С124-110)	Счетчик	A1802RALQ-P4GB-DW-4		0,2S/0,5	1	31857-11		
		ТН	A	НАМИ-110 УХЛ1	0,2	(110000/√3)/(100/√3)	24218-08		
		ТН	B	НАМИ-110 УХЛ1	0,2	(110000/√3)/(100/√3)	24218-08		
		ТН	C	НАМИ-110 УХЛ1	0,2	(110000/√3)/(100/√3)	24218-08		
		ТТ	A	ТГФМ-110 II*	0,2S	100/1	36672-08		
		ТТ	B	ТГФМ-110 II*	0,2S	100/1	36672-08		
		ТТ	C	ТГФМ-110 II*	0,2S	100/1	36672-08		
593	ТП Кормиловка, Т2-110 (С123-110)	Счетчик	A1802RALQ-P4GB-DW-4		0,2S/0,5	1	31857-11		
		ТН	A	НАМИ-110 УХЛ1	0,2	(110000/√3)/(100/√3)	24218-08		
		ТН	B	НАМИ-110 УХЛ1	0,2	(110000/√3)/(100/√3)	60353-15		
		ТН	C	НАМИ-110 УХЛ1	0,2	(110000/√3)/(100/√3)	60353-15		
		ТТ	A	ТГФМ-110 II*	0,2S	100/1	36672-08		
		ТТ	B	ТГФМ-110 II*	0,2S	100/1	36672-08		
		ТТ	C	ТГФМ-110 II*	0,2S	100/1	36672-08		
594	ТП Коченево, Вв1-10	Счетчик	EA02RAL-P1B-3		0,2S/0,5	1	16666-97		
		ТН	A	ЗНОЛ.06-10У3	0,5	(10000/√3)/(100/√3)	3344-04		
		ТН	B	ЗНОЛ.06-10У3	0,5	(10000/√3)/(100/√3)	3344-04		
		ТН	C	ЗНОЛ.06-10У3	0,5	(10000/√3)/(100/√3)	3344-04		
		ТТ	A	ТЛО-10	0,2S	1500/5	25433-06		
		ТТ	B	-					
		ТТ	C	ТЛО-10	0,2S	1500/5	25433-06		

Продолжение таблицы 3

1	2	3	4		5	6	7	8	9
595	ТП Коченево, Вв2-10	Счетчик	EA02RAL-P1B-3		0,2S/0,5	1	16666-97	ЭКОМ-3000 рег. № 17049-14 RTU-327 рег. № 41907-09	ССВ-1Г рег. № 58301-14 УСВ-3 рег. № 51644-12
		ТН	A	ЗНОЛ.06-10У3	0,5	(10000/√3)/(100/√3)	3344-04		
		ТН	B	ЗНОЛ.06-10У3	0,5	(10000/√3)/(100/√3)	3344-04		
		ТН	C	ЗНОЛ.06-10У3	0,5	(10000/√3)/(100/√3)	3344-04		
		ТТ	A	ТЛО-10	0,2S	1500/5	25433-06		
		ТТ	B	-					
		ТТ	C	ТЛО-10	0,2S	1500/5	25433-06		
596	ТП Коченево, ПВ1	Счетчик	EA05RL-P1B-3		0,5S/1,0	1	16666-97		
		ТН	A	ЗНОЛ.06-10У3	0,5	(10000/√3)/(100/√3)	3344-04		
		ТН	B	ЗНОЛ.06-10У3	0,5	(10000/√3)/(100/√3)	3344-04		
		ТН	C	ЗНОЛ.06-10У3	0,5	(10000/√3)/(100/√3)	3344-04		
		ТТ	A	ТПОФ	0,5	750/5	518-50		
		ТТ	B	-					
		ТТ	C	ТПОФ	0,5	750/5	518-50		
597	ТП Коченево, ПВ2	Счетчик	EA05RL-P1B-3		0,5S/1,0	1	16666-97		
		ТН	A	ЗНОЛ.06-10У3	0,5	(10000/√3)/(100/√3)	3344-04		
		ТН	B	ЗНОЛ.06-10У3	0,5	(10000/√3)/(100/√3)	3344-04		
		ТН	C	ЗНОЛ.06-10У3	0,5	(10000/√3)/(100/√3)	3344-04		
		ТТ	A	ТПОФ	0,5	750/5	518-50		
		ТТ	B	ТПОФ	0,5	750/5	518-50		
		ТТ	C	ТПОФ	0,5	750/5	518-50		
598	ТП Коченево, Ф1-10	Счетчик	EA05RL-P1B-3		0,5S/1,0	1	16666-97		
		ТН	A	ЗНОЛ.06-10У3	0,5	(10000/√3)/(100/√3)	3344-04		
		ТН	B	ЗНОЛ.06-10У3	0,5	(10000/√3)/(100/√3)	3344-04		
		ТН	C	ЗНОЛ.06-10У3	0,5	(10000/√3)/(100/√3)	3344-04		
		ТТ	A	ТПЛМ-10	0,5	50/5	2363-68		
		ТТ	B	-					
		ТТ	C	ТПЛМ-10	0,5	50/5	2363-68		

Продолжение таблицы 3

1	2	3	4		5	6	7	8	9
599	ТП Коченево, Ф2-10	Счетчик	EA05RL-P1B-3		0,5S/1,0	1	16666-97	ЭКОМ-3000 рег. № 17049-14 RTU-327 рег. № 41907-09	ССВ-1Г рег. № 58301-14 УСВ-3 рег. № 51644-12
		ТН	A	ЗНОЛ.06-10У3	0,5	(10000/√3)/(100/√3)	3344-04		
		ТН	B	ЗНОЛ.06-10У3	0,5	(10000/√3)/(100/√3)	3344-04		
		ТН	C	ЗНОЛ.06-10У3	0,5	(10000/√3)/(100/√3)	3344-04		
		ТТ	A	ТПЛМ-10	0,5	50/5	2363-68		
		ТТ	B	-					
		ТТ	C	ТПЛМ-10	0,5	50/5	2363-68		
600	ТП Коченево, Ф3-10	Счетчик	EA05RL-P1B-3		0,5S/1,0	1	16666-97		
		ТН	A	ЗНОЛ.06-10У3	0,5	(10000/√3)/(100/√3)	3344-04		
		ТН	B	ЗНОЛ.06-10У3	0,5	(10000/√3)/(100/√3)	3344-04		
		ТН	C	ЗНОЛ.06-10У3	0,5	(10000/√3)/(100/√3)	3344-04		
		ТТ	A	ТПЛ-10-М-1	0,5S	40/5	47958-16		
		ТТ	B	-					
		ТТ	C	ТПЛ-10-М-1	0,5S	40/5	47958-16		
601	ТП Коченево, Ф4-10	Счетчик	EA02RL-P1B-3		0,2S/0,5	1	16666-97		
		ТН	A	ЗНОЛ.06-10У3	0,5	(10000/√3)/(100/√3)	3344-04		
		ТН	B	ЗНОЛ.06-10У3	0,5	(10000/√3)/(100/√3)	3344-04		
		ТН	C	ЗНОЛ.06-10У3	0,5	(10000/√3)/(100/√3)	3344-04		
		ТТ	A	ТПОЛ-10	0,5	600/5	1261-59		
		ТТ	B	-					
		ТТ	C	ТПОЛ-10	0,5	600/5	1261-59		
602	ТП Коченево, Ф5-10	Счетчик	EA02RL-P1B-3		0,2S/0,5	1	16666-97		
		ТН	A	ЗНОЛ.06-10У3	0,5	(10000/√3)/(100/√3)	3344-04		
		ТН	B	ЗНОЛ.06-10У3	0,5	(10000/√3)/(100/√3)	3344-04		
		ТН	C	ЗНОЛ.06-10У3	0,5	(10000/√3)/(100/√3)	3344-04		
		ТТ	A	ТПЛ-10-М	0,5	400/5	22192-07		
		ТТ	B	-					
		ТТ	C	ТПЛ-10-М	0,5	400/5	22192-07		

Продолжение таблицы 3

1	2	3	4		5	6	7	8	9
603	ТП Коченево, Ф6-10	Счетчик	EA02RL-P1B-3		0,2S/0,5	1	16666-97	ЭКОМ-3000 рег. № 17049-14 RTU-327 рег. № 41907-09	ССВ-1Г рег. № 58301-14 УСВ-3 рег. № 51644-12
		ТН	A	ЗНОЛ.06-10У3	0,5	(10000/√3)/(100/√3)	3344-04		
		ТН	B	ЗНОЛ.06-10У3	0,5	(10000/√3)/(100/√3)	3344-04		
		ТН	C	ЗНОЛ.06-10У3	0,5	(10000/√3)/(100/√3)	3344-04		
		ТТ	A	ТЛП-10	0,2S	200/5	30709-05		
		ТТ	B	-					
		ТТ	C	ТЛП-10	0,2S	200/5	30709-05		
604	ТП Коченево, Ф-104-35	Счетчик	EA02RL-P1B-3		0,2S/0,5	1	16666-97		
		ТН	A	ЗНОМ-35-65	0,5	(35000/√3)/(100/√3)	912-07		
		ТН	B	ЗНОМ-35-65	0,5	(35000/√3)/(100/√3)	912-07		
		ТН	C	ЗНОМ-35-65	0,5	(35000/√3)/(100/√3)	912-07		
		ТТ	A	ТОЛ 35	0,5S	50/5	21256-03		
		ТТ	B	-					
		ТТ	C	ТОЛ 35	0,5S	50/5	21256-03		
605	ТП Коченево, Т1-110	Счетчик	EA05RAL-B-4		0,5S/1,0	1	16666-97		
		ТН	A	НАМИ-110 УХЛ1	0,2	(110000/√3)/(100/√3)	24218-03		
		ТН	B	НАМИ-110 УХЛ1	0,2	(110000/√3)/(100/√3)	24218-03		
		ТН	C	НАМИ-110 УХЛ1	0,2	(110000/√3)/(100/√3)	24218-03		
		ТТ	A	ТГФ110-II*	0,2S	100/1	34096-07		
		ТТ	B	ТГФ110-II*	0,2S	100/1	34096-07		
		ТТ	C	ТГФМ-110	0,2S	100/1	52261-12		
606	ТП Коченево, Т2-110	Счетчик	EA05RAL-B-4		0,5S/1,0	1	16666-97		
		ТН	A	НАМИ-110 УХЛ1	0,2	(110000/√3)/(100/√3)	24218-03		
		ТН	B	НАМИ-110 УХЛ1	0,2	(110000/√3)/(100/√3)	24218-03		
		ТН	C	НАМИ-110 УХЛ1	0,2	(110000/√3)/(100/√3)	24218-03		
		ТТ	A	ТГФ110-II*	0,2S	100/1	34096-07		
		ТТ	B	ТГФ110-II*	0,2S	100/1	34096-07		
		ТТ	C	ТГФ110-II*	0,2S	100/1	34096-07		

Продолжение таблицы 3

1	2	3	4		5	6	7	8	9
607	ТП Кочковатский, Ф1-10	Счетчик	EA05RAL-B-4		0,5S/1,0	1	16666-97	ЭКОМ-3000 рег. № 17049-14 RTU-327 рег. № 41907-09	ССВ-1Г рег. № 58301-14 УСВ-3 рег. № 51644-12
		ТН	A	НАМИ-10-95УХЛ2	0,5	10000/100	20186-05		
		ТН	B						
		ТН	C						
		ТТ	A	ТПЛ-10	0,5	200/5	1276-59		
		ТТ	B	-					
		ТТ	C	ТПЛ-10	0,5	200/5	1276-59		
608	ТП Кочковатский, Ф1ПЭ	Счетчик	EA05RL-B-3		0,5S/1,0	1	16666-97		
		ТН	A	НАМИ-10-95УХЛ2	0,5	10000/100	20186-05		
		ТН	B						
		ТН	C						
		ТТ	A	ТПЛ-10	0,5	100/5	1276-59		
		ТТ	B	-					
		ТТ	C	ТПЛ-10	0,5	100/5	1276-59		
609	ТП Кочковатский, Ф2-10	Счетчик	EA05RL-B-3		0,5S/1,0	1	16666-97		
		ТН	A	НАМИ-10-95УХЛ2	0,5	10000/100	20186-05		
		ТН	B						
		ТН	C						
		ТТ	A	ТВЛМ-10	0,5	200/5	1856-63		
		ТТ	B	-					
		ТТ	C	ТВЛМ-10	0,5	200/5	1856-63		
610	ТП Кочковатский, Ф2ПЭ	Счетчик	EA05RL-B-3		0,5S/1,0	1	16666-97		
		ТН	A	НАМИ-10-95УХЛ2	0,5	10000/100	20186-05		
		ТН	B						
		ТН	C						
		ТТ	A	ТПЛ-10	0,5	100/5	1276-59		
		ТТ	B	-					
		ТТ	C	ТПЛ-10	0,5	100/5	1276-59		

Продолжение таблицы 3

1	2	3	4		5	6	7	8	9
611	ТП Кочковатский, Ф3-10	Счетчик	EA05RAL-P1B-3		0,5S/1,0	1	16666-97	ЭКОМ-3000 рег. № 17049-14 RTU-327 рег. № 41907-09	ССВ-1Г рег. № 58301-14 УСВ-3 рег. № 51644-12
		ТН	A	НАМИ-10-95УХЛ2	0,5	10000/100	20186-05		
		ТН	B						
		ТН	C						
		ТТ	A	ТВЛМ-10	0,5	200/5	1856-63		
		ТТ	B	-					
		ТТ	C	ТВЛМ-10	0,5	200/5	1856-63		
612	ТП Кочковатский, Ф4-10	Счетчик	EA05RL-B-3		0,5S/1,0	1	16666-97		
		ТН	A	НАМИ-10-95УХЛ2	0,5	10000/100	20186-05		
		ТН	B						
		ТН	C						
		ТТ	A	ТЛО-10	0,2S	50/5	25433-06		
		ТТ	B	-					
		ТТ	C	ТЛО-10	0,2S	50/5	25433-06		
613	ТП Кочковатский, Ф6-10	Счетчик	EA05RL-B-3		0,5S/1,0	1	16666-97		
		ТН	A	НАМИ-10-95УХЛ2	0,5	10000/100	20186-05		
		ТН	B						
		ТН	C						
		ТТ	A	ТЛО-10	0,2S	100/5	25433-06		
		ТТ	B	-					
		ТТ	C	ТЛО-10	0,2S	100/5	25433-06		
614	ТП Кочковатский, Т1-110	Счетчик	A1802RALQ-P4GB-DW-4		0,2S/0,5	1	31857-11		
		ТН	A	НАМИ-110 УХЛ1	0,5	(110000/√3)/(100/√3)	24218-08		
		ТН	B	НАМИ-110 УХЛ1	0,5	(110000/√3)/(100/√3)	24218-08		
		ТН	C	НАМИ-110 УХЛ1	0,5	(110000/√3)/(100/√3)	24218-08		
		ТТ	A	ТГФМ-110 II* УХЛ1	0,2S	50/1	36672-08		
		ТТ	B	ТГФМ-110 II* УХЛ1	0,2S	50/1	36672-08		
		ТТ	C	ТГФМ-110 II* УХЛ1	0,2S	50/1	36672-08		

Продолжение таблицы 3

1	2	3	4		5	6	7	8	9
615	ТП Кочковатский, Т2-110	Счетчик	A1802RALQ-P4GB-DW-4		0,2S/0,5	1	31857-11	ЭКОМ-3000 рег. № 17049-14 RTU-327 рег. № 41907-09	ССВ-1Г рег. № 58301-14 УСВ-3 рег. № 51644-12
		ТН	A	НАМИ-110 УХЛ1	0,5	(110000/√3)/(100/√3)	24218-08		
		ТН	B	НАМИ-110 УХЛ1	0,5	(110000/√3)/(100/√3)	24218-08		
		ТН	C	НАМИ-110 УХЛ1	0,5	(110000/√3)/(100/√3)	24218-08		
		ТТ	A	ТГФМ-110 II* УХЛ1	0,2S	50/1	36672-08		
		ТТ	B	ТГФМ-110 II* УХЛ1	0,2S	50/1	36672-08		
		ТТ	C	ТГФМ-110 II* УХЛ1	0,2S	50/1	36672-08		
616	ТП Кошево, Вв1-10	Счетчик	EA02RAL-P1B-3		0,2S/0,5	1	16666-97		
		ТН	A	НАМИ-10-95УХЛ2	0,5	10000/100	20186-05		
		ТН	B						
		ТН	C						
		ТТ	A	ТЛО-10	0,2S	1000/5	25433-06		
		ТТ	B	-					
		ТТ	C	ТЛО-10	0,2S	1000/5	25433-06		
617	ТП Кошево, Вв2-10	Счетчик	EA02RAL-P1B-3		0,2S/0,5	1	16666-97		
		ТН	A	НАМИ-10-95УХЛ2	0,5	10000/100	20186-05		
		ТН	B						
		ТН	C						
		ТТ	A	ТЛО-10	0,2S	1000/5	25433-03		
		ТТ	B	-					
		ТТ	C	ТЛО-10	0,2S	1000/5	25433-03		
618	ТП Кошево, ПВ1-10	Счетчик	EA05RL-P1B-3		0,5S/1,0	1	16666-97		
		ТН	A	НАМИ-10-95УХЛ2	0,5	10000/100	20186-05		
		ТН	B						
		ТН	C						
		ТТ	A	ТВЛМ-10	0,5	1000/5	1856-63		
		ТТ	B	-					
		ТТ	C	ТВЛМ-10	0,5	1000/5	1856-63		

Продолжение таблицы 3

1	2	3	4		5	6	7	8	9
619	ТП Кошево, ПВ2-10	Счетчик	EA05RL-P1B-3		0,5S/1,0	1	16666-97	ЭКОМ-3000 рег. № 17049-14 RTU-327 рег. № 41907-09	ССВ-1Г рег. № 58301-14 УСВ-3 рег. № 51644-12
		ТН	A	НАМИ-10-95УХЛ2	0,5	10000/100	20186-05		
		ТН	B						
		ТН	C						
		ТТ	A	ТВЛМ-10	0,5	1000/5	1856-63		
		ТТ	B	-					
		ТТ	C	ТВЛМ-10	0,5	1000/5	1856-63		
620	ТП Кошево, Ф1-10	Счетчик	EA05RL-P1B-3		0,5S/1,0	1	16666-97		
		ТН	A	НАМИ-10-95УХЛ2	0,5	10000/100	20186-05		
		ТН	B						
		ТН	C						
		ТТ	A	ТВЛМ-10	0,5	100/5	1856-63		
		ТТ	B	-					
		ТТ	C	ТВЛМ-10	0,5	100/5	1856-63		
621	ТП Кошево, Ф2-10	Счетчик	EA05RL-P1B-3		0,5S/1,0	1	16666-97		
		ТН	A	НАМИ-10-95УХЛ2	0,5	10000/100	20186-05		
		ТН	B						
		ТН	C						
		ТТ	A	ТПЛ-10У3	0,5	100/5	1276-59		
		ТТ	B	-					
		ТТ	C	ТПЛ-10У3	0,5	100/5	1276-59		
622	ТП Кошево, Ф3-10	Счетчик	EA02RL-P1B-3		0,2S/0,5	1	16666-97		
		ТН	A	НАМИ-10-95УХЛ2	0,5	10000/100	20186-05		
		ТН	B						
		ТН	C						
		ТТ	A	ТПЛ-10У3	0,5	100/5	1276-59		
		ТТ	B	-					
		ТТ	C	ТПЛ-10У3	0,5	100/5	1276-59		

Продолжение таблицы 3

1	2	3	4		5	6	7	8	9
623	ТП Кошево, Ф4-10	Счетчик	EA05RL-P1B-3		0,5S/1,0	1	16666-97	ЭКОМ-3000 рег. № 17049-14 RTU-327 рег. № 41907-09	ССВ-1Г рег. № 58301-14 УСВ-3 рег. № 51644-12
		ТН	А	НАМИ-10-95УХЛ2	0,5	10000/100	20186-05		
		ТН	В						
		ТН	С						
		ТТ	А	ТПЛ-10У3	0,5	100/5	1276-59		
		ТТ	В	-					
		ТТ	С	ТПЛ-10У3	0,5	100/5	1276-59		
624	ТП Кошево, Ф5-10	Счетчик	EA02RL-P1B-3		0,2S/0,5	1	16666-97		
		ТН	А	НАМИ-10-95УХЛ2	0,5	10000/100	20186-05		
		ТН	В						
		ТН	С						
		ТТ	А	ТЛО-10-3	0,2S	100/5	25433-06		
		ТТ	В	-					
		ТТ	С	ТЛО-10-3	0,2S	100/5	25433-06		
625	ТП Кошево, Ф6-10	Счетчик	EA02RL-P1B-3		0,2S/0,5	1	16666-97		
		ТН	А	НАМИ-10-95УХЛ2	0,5	10000/100	20186-05		
		ТН	В						
		ТН	С						
		ТТ	А	ТПЛ-10У3	0,5	100/5	1276-59		
		ТТ	В	-					
		ТТ	С	ТПЛ-10У3	0,5	100/5	1276-59		
626	ТП Кошево, Ф7-10	Счетчик	EA02RL-P1B-3		0,2S/0,5	1	16666-97		
		ТН	А	НАМИ-10-95УХЛ2	0,5	10000/100	20186-05		
		ТН	В						
		ТН	С						
		ТТ	А	ТПЛМ-10	0,5	100/5	2363-68		
		ТТ	В	-					
		ТТ	С	ТПЛМ-10	0,5	100/5	2363-68		

Продолжение таблицы 3

1	2	3	4		5	6	7	8	9
627	ТП Кошево, Т1-110	Счетчик	A1802RALQ-P4GB-DW-4		0,2S/0,5	1	31857-11	ЭКОМ-3000 рег. № 17049-14 RTU-327 рег. № 41907-09	ССВ-1Г рег. № 58301-14 УСВ-3 рег. № 51644-12
		ТН	A	НАМИ-110 УХЛ1	0,2	(110000/√3)/(100/√3)	24218-08		
		ТН	B	НАМИ-110 УХЛ1	0,2	(110000/√3)/(100/√3)	24218-08		
		ТН	C	НАМИ-110 УХЛ1	0,2	(110000/√3)/(100/√3)	24218-08		
		ТТ	A	ТОГФМ-110	0,2S	75/1	53344-13		
		ТТ	B	ТОГФМ-110	0,2S	75/1	53344-13		
		ТТ	C	ТОГФМ-110	0,2S	75/1	53344-13		
628	ТП Кошево, Т2-110	Счетчик	A1802RALQ-P4GB-DW-4		0,2S/0,5	1	31857-11		
		ТН	A	НАМИ-110 УХЛ1	0,2	(110000/√3)/(100/√3)	24218-08		
		ТН	B	НАМИ-110 УХЛ1	0,2	(110000/√3)/(100/√3)	24218-08		
		ТН	C	НАМИ-110 УХЛ1	0,2	(110000/√3)/(100/√3)	24218-08		
		ТТ	A	ТОГФМ-110	0,2S	75/1	53344-13		
		ТТ	B	ТОГФМ-110	0,2S	75/1	53344-13		
		ТТ	C	ТОГФМ-110	0,2S	75/1	53344-13		
629	ТП Кошкуль, Вв1-10	Счетчик	EA02RL-P1B-3		0,2S/0,5	1	16666-97		
		ТН	A	НТМИ-10	0,5	10000/100	831-53		
		ТН	B						
		ТН	C						
		ТТ	A	ТЛО-10	0,2	1000/5	25433-03		
		ТТ	B	-					
		ТТ	C	ТЛО-10	0,2	1000/5	25433-03		
630	ТП Кошкуль, Вв2-10	Счетчик	EA02RAL-P1B-3		0,2S/0,5	1	16666-97		
		ТН	A	НТМИ-10	0,5	10000/100	831-53		
		ТН	B						
		ТН	C						
		ТТ	A	ТЛО-10	0,2	1000/5	25433-03		
		ТТ	B	-					
		ТТ	C	ТЛО-10	0,2	1000/5	25433-03		

Продолжение таблицы 3

1	2	3	4		5	6	7	8	9
631	ТП Кошкуль, ПВ1	Счетчик	EA02RAL-P1B-3		0,2S/0,5	1	16666-97	ЭКОМ-3000 рег. № 17049-14 RTU-327 рег. № 41907-09	ССВ-1Г рег. № 58301-14 УСВ-3 рег. № 51644-12
		ТН	А	НТМИ-10	0,5	10000/100	831-53		
		ТН	В						
		ТН	С						
		ТТ	А	ТПОЛ-10	0,5	800/5	1261-59		
		ТТ	В	-					
		ТТ	С	ТПОЛ-10	0,5	800/5	1261-59		
632	ТП Кошкуль, ПВ2	Счетчик	EA05RL-P1B-3		0,5S/1,0	1	16666-97		
		ТН	А	НТМИ-10	0,5	10000/100	831-53		
		ТН	В						
		ТН	С						
		ТТ	А	ТПОЛ-10	0,5	800/5	1261-59		
		ТТ	В	-					
		ТТ	С	ТПОЛ-10	0,5	800/5	1261-59		
633	ТП Кошкуль, Ф1-10	Счетчик	EA02RL-P1B-3		0,2S/0,5	1	16666-97		
		ТН	А	НТМИ-10	0,5	10000/100	831-53		
		ТН	В						
		ТН	С						
		ТТ	А	ТПЛ-10	0,5	200/5	1276-59		
		ТТ	В	-					
		ТТ	С	ТПЛ-10	0,5	200/5	1276-59		
634	ТП Кошкуль, Ф1ПЭ	Счетчик	EA05RL-B-3		0,5S/1,0	1	16666-97		
		ТН	А	НТМИ-10	0,5	10000/100	831-53		
		ТН	В						
		ТН	С						
		ТТ	А	ТПЛ-10У3	0,5	30/5	1276-59		
		ТТ	В	-					
		ТТ	С	ТПЛ-10У3	0,5	30/5	1276-59		

Продолжение таблицы 3

1	2	3	4		5	6	7	8	9
635	ТП Кошкуль, Ф2-10	Счетчик	EA02RAL-P1B-3		0,2S/0,5	1	16666-97	ЭКОМ-3000 рег. № 17049-14 RTU-327 рег. № 41907-09	ССВ-1Г рег. № 58301-14 УСВ-3 рег. № 51644-12
		ТН	А	НТМИ-10	0,5	10000/100	831-53		
		ТН	В						
		ТН	С						
		ТТ	А	ТЛО-10	0,2S	100/5	25433-03		
		ТТ	В	-					
		ТТ	С	ТЛО-10	0,2S	100/5	25433-03		
636	ТП Кошкуль, Ф2ПЭ	Счетчик	EA05RL-B-3		0,5S/1,0	1	16666-97		
		ТН	А	НТМИ-10	0,5	10000/100	831-53		
		ТН	В						
		ТН	С						
		ТТ	А	ТПЛМ-10	0,5	30/5	2363-68		
		ТТ	В	-					
		ТТ	С	ТПЛ-10У3	0,5	30/5	1276-59		
637	ТП Кошкуль, Ф3-10	Счетчик	EA02RAL-P1B-3		0,2S/0,5	1	16666-97		
		ТН	А	НТМИ-10	0,5	10000/100	831-53		
		ТН	В						
		ТН	С						
		ТТ	А	ТПЛ-10	0,5	100/5	1276-59		
		ТТ	В	-					
		ТТ	С	ТПЛ-10	0,5	100/5	1276-59		
638	ТП Кошкуль, Ф4-10	Счетчик	EA05RL-B-3		0,5S/1,0	1	16666-97		
		ТН	А	НТМИ-10	0,5	10000/100	831-53		
		ТН	В						
		ТН	С						
		ТТ	А	ТПФМ-10	0,5	75/5	814-53		
		ТТ	В	-					
		ТТ	С	ТПФМ-10	0,5	75/5	814-53		

Продолжение таблицы 3

1	2	3	4		5	6	7	8	9
639	ТП Кошкуль, Ф5-10	Счетчик	EA02RL-P1B-3		0,2S/0,5	1	16666-97	ЭКОМ-3000 рег. № 17049-14 RTU-327 рег. № 41907-09	ССВ-1Г рег. № 58301-14 УСВ-3 рег. № 51644-12
		ТН	А	НТМИ-10	0,5	10000/100	831-53		
		ТН	В						
		ТН	С						
		ТТ	А	ТВЛМ-10	0,5	100/5	1856-63		
		ТТ	В	-					
		ТТ	С	ТВЛМ-10	0,5	100/5	1856-63		
640	ТП Кошкуль, Т1-110	Счетчик	A1802RALQ-P4GB-DW-4		0,2S/0,5	1	31857-11		
		ТН	А	НАМИ-110 УХЛ1	0,2	(110000/√3)/(100/√3)	24218-13		
		ТН	В	НАМИ-110 УХЛ1	0,2	(110000/√3)/(100/√3)	24218-13		
		ТН	С	НАМИ-110 УХЛ1	0,2	(110000/√3)/(100/√3)	24218-13		
		ТТ	А	ТГФМ-110 II*	0,2S	100/1	52261-12		
		ТТ	В	ТГФМ-110 II*	0,2S	100/1	52261-12		
		ТТ	С	ТГФМ-110 II*	0,2S	100/1	52261-12		
641	ТП Кошкуль, Т2-110	Счетчик	A1802RALQ-P4GB-DW-4		0,2S/0,5	1	31857-11		
		ТН	А	НАМИ-110 УХЛ1	0,2	(110000/√3)/(100/√3)	24218-13		
		ТН	В	НАМИ-110 УХЛ1	0,2	(110000/√3)/(100/√3)	24218-13		
		ТН	С	НАМИ-110 УХЛ1	0,2	(110000/√3)/(100/√3)	24218-13		
		ТТ	А	ТГФМ-110 II*	0,2S	100/1	52261-12		
		ТТ	В	ТГФМ-110 II*	0,2S	100/1	52261-12		
		ТТ	С	ТГФМ-110 II*	0,2S	100/1	52261-12		
642	ТП Краснозерское, Ф1-10	Счетчик	EA05RL-P1B-3		0,5S/1,0	1	16666-97		
		ТН	А	НАМИ-10	0,2	10000/100	11094-87		
		ТН	В						
		ТН	С						
		ТТ	А	ТПЛ-10	0,5	100/5	1276-59		
		ТТ	В	-					
		ТТ	С	ТПЛ-10	0,5	100/5	1276-59		

Продолжение таблицы 3

1	2	3	4		5	6	7	8	9
643	ТП Краснозерское, Вв1-27.5	Счетчик	EA02RAL-P1B-3		0,2S/0,5	1	16666-97	ЭКОМ-3000 рег. № 17049-14 RTU-327 рег. № 41907-09	ССВ-1Г рег. № 58301-14 УСВ-3 рег. № 51644-12
		ТН	A	ЗНОМ-35-65 У1	0,5	27500/100	912-70		
		ТН	B	-					
		ТН	C	ЗНОМ-35-65 У1	0,5	27500/100	912-70		
		ТТ	A	ТФНД-35М	0,5	1000/5	3689-73		
		ТТ	B	ТФНД-35М	0,5	1000/5	3689-73		
		ТТ	C	ТФНД-35М	0,5	1000/5	3689-73		
644	ТП Краснозерское, Вв2-27.5	Счетчик	EA02RAL-P1B-3		0,2S/0,5	1	16666-97		
		ТН	A	ЗНОМ-35-65 У1	0,5	27500/100	912-70		
		ТН	B	-					
		ТН	C	ЗНОМ-35-65 У1	0,5	27500/100	912-70		
		ТТ	A	ТФЗМ-35Б-1У1	0,5	1000/5	3689-73		
		ТТ	B	ТФНД-35М	0,5	1000/5	3689-73		
		ТТ	C	ТФНД-35М	0,5	1000/5	3689-73		
645	ТП Краснозерское, Ф1ДПР	Счетчик	EA02RL-P1B-3		0,2S/0,5	1	16666-97		
		ТН	A	ЗНОМ-35-65 У1	0,5	27500/100	912-70		
		ТН	B	-					
		ТН	C	ЗНОМ-35-65 У1	0,5	27500/100	912-70		
		ТТ	A	ТФН-35М	0,5	200/5	3690-73		
		ТТ	B	-					
		ТТ	C	ТФН-35М	0,5	200/5	3690-73		
646	ТП Краснозерское, Ф2ДПР	Счетчик	EA05RL-P1B-3		0,5S/1,0	1	16666-97		
		ТН	A	ЗНОМ-35-65 У1	0,5	27500/100	912-70		
		ТН	B	-					
		ТН	C	ЗНОМ-35-65 У1	0,5	27500/100	912-70		
		ТТ	A	ТФН-35М	0,5	200/5	3690-73		
		ТТ	B	-					
		ТТ	C	ТФН-35М	0,5	200/5	3690-73		

Продолжение таблицы 3

1	2	3	4		5	6	7	8	9
647	ТП Краснозерское, Ф-2-35	Счетчик	EA05RL-B-3		0,5S/1,0	1	16666-97	ЭКОМ-3000 рег. № 17049-14 RTU-327 рег. № 41907-09	ССВ-1Г рег. № 58301-14 УСВ-3 рег. № 51644-12
		ТН	A	ЗНОМ-35-65	0,5	(35000/√3)/(100/√3)	912-70		
		ТН	B	ЗНОМ-35-65	0,5	(35000/√3)/(100/√3)	912-70		
		ТН	C	ЗНОМ-35-65	0,5	(35000/√3)/(100/√3)	912-70		
		ТТ	A	ТФН-35М	0,5	100/5	3690-73		
		ТТ	B	-					
		ТТ	C	ТФН-35М	0,5	100/5	3690-73		
648	ТП Краснозерское, ВЛ217-220	Счетчик	A1802RALQ-P4GB-DW-4		0,2S/0,5	1	31857-06		
		ТН	A	НАМИ-220 УХЛ1	0,5	(220000/√3)/(100/√3)	20344-05		
		ТН	B	НАМИ-220 УХЛ1	0,5	(220000/√3)/(100/√3)	20344-05		
		ТН	C	НАМИ-220 УХЛ1	0,5	(220000/√3)/(100/√3)	20344-05		
		ТТ	A	ТГФМ-220II* УХЛ1*	0,2S	500/1	36671-12		
		ТТ	B	ТГФМ-220II* УХЛ1*	0,2S	500/1	36671-12		
		ТТ	C	ТГФМ-220II* УХЛ1*	0,2S	500/1	36671-12		
649	ТП Краснозерское, ВЛ219-220	Счетчик	A1802RALQ-P4GB-DW-4		0,2S/0,5	1	31857-06		
		ТН	A	НАМИ-220 УХЛ1	0,5	(220000/√3)/(100/√3)	20344-05		
		ТН	B	НАМИ-220 УХЛ1	0,5	(220000/√3)/(100/√3)	20344-05		
		ТН	C	НАМИ-220 УХЛ1	0,5	(220000/√3)/(100/√3)	20344-05		
		ТТ	A	ТГФМ-220II* УХЛ1*	0,2S	500/1	36671-12		
		ТТ	B	ТГФМ-220II* УХЛ1*	0,2S	500/1	36671-12		
		ТТ	C	ТГФМ-220II* УХЛ1*	0,2S	500/1	36671-12		
650	ТП Краснозерское, Т1-220	Счетчик	A1802RALQ-P4GB-DW-4		0,2S/0,5	1	31857-06		
		ТН	A	НАМИ-220 УХЛ1	0,5	(220000/√3)/(100/√3)	20344-05		
		ТН	B	НАМИ-220 УХЛ1	0,5	(220000/√3)/(100/√3)	20344-05		
		ТН	C	НАМИ-220 УХЛ1	0,5	(220000/√3)/(100/√3)	20344-05		
		ТТ	A	ТГФМ-220II* УХЛ1*	0,2S	100/1	36671-12		
		ТТ	B	ТГФМ-220II* УХЛ1*	0,2S	100/1	36671-12		
		ТТ	C	ТГФМ-220II* УХЛ1*	0,2S	100/1	36671-12		

Продолжение таблицы 3

1	2	3	4		5	6	7	8	9
651	ТП Краснозерское, Т1-220	Счетчик	A1802RALQ-P4GB-DW-4		0,2S/0,5	1	31857-06	ЭКОМ-3000 рег. № 17049-14 RTU-327 рег. № 41907-09	ССВ-1Г рег. № 58301-14 УСВ-3 рег. № 51644-12
		ТН	A	НАМИ-220 УХЛ1	0,5	(220000/√3)/(100/√3)	20344-05		
		ТН	B	НАМИ-220 УХЛ1	0,5	(220000/√3)/(100/√3)	20344-05		
		ТН	C	НАМИ-220 УХЛ1	0,5	(220000/√3)/(100/√3)	20344-05		
		ТТ	A	ТГФМ-220II* УХЛ1*	0,2S	100/1	36671-12		
		ТТ	B	ТГФМ-220II* УХЛ1*	0,2S	100/1	36671-12		
		ТТ	C	ТГФМ-220II* УХЛ1*	0,2S	100/1	36671-12		
652	ТП Красный Камень, Ф2ПЭ	Счетчик	EA05RL-P1B-4		0,5S/1,0	1	16666-97		
		ТН	A	ЗНОЛ.06-10У3	0,5	(10000/√3)/(100/√3)	3344-04		
		ТН	B	ЗНОЛ.06-10У3	0,5	(10000/√3)/(100/√3)	3344-04		
		ТН	C	ЗНОЛ.06-10У3	0,5	(10000/√3)/(100/√3)	3344-04		
		ТТ	A	ТПЛ-10	0,5	30/5	1276-59		
		ТТ	B	-					
		ТТ	C	ТПЛ-10	0,5	30/5	1276-59		
653	ТП Красный Камень, Вв1-35	Счетчик	A1802RALXQ-P4GB-DW-4		0,2S/0,5	1	31857-06		
		ТН	A	НАМИ-35 УХЛ1	0,2	35000/100	19813-09		
		ТН	B						
		ТН	C						
		ТТ	A	STSM-38 УХЛ1	0,2S	300/1	37491-08		
		ТТ	B	STSM-38 УХЛ1	0,2S	300/1	37491-08		
		ТТ	C	STSM-38 УХЛ1	0,2S	300/1	37491-08		
654	ТП Красный Камень, Вв2-35	Счетчик	A1802RALXQ-P4GB-DW-4		0,2S/0,5	1	31857-06		
		ТН	A	НАМИ-35 УХЛ1	0,2	35000/100	19813-09		
		ТН	B						
		ТН	C						
		ТТ	A	STSM-38 УХЛ1	0,2S	300/1	37491-08		
		ТТ	B	STSM-38 УХЛ1	0,2S	300/1	37491-08		
		ТТ	C	STSM-38 УХЛ1	0,2S	300/1	37491-08		

Продолжение таблицы 3

1	2	3	4		5	6	7	8	9
655	ТП Красный Камень, Ф6-1К-35	Счетчик	A1802RALXQ-P4GB-DW-4		0,2S/0,5	1	31857-06	ЭКОМ-3000 рег. № 17049-14 RTU-327 рег. № 41907-09	ССВ-1Г рег. № 58301-14 УСВ-3 рег. № 51644-12
		ТН	A	НАМИ-35 УХЛ1	0,2	35000/100	19813-09		
		ТН	B						
		ТН	C						
		ТТ	A	STSM-38 УХЛ1	0,2S	100/1	37491-08		
		ТТ	B	STSM-38 УХЛ1	0,2S	100/1	37491-08		
		ТТ	C	STSM-38 УХЛ1	0,2S	100/1	37491-08		
656	ТП Кузедеево, ТСН1-0.22	Счетчик	EA05RL-P1B-4		0,5S/1,0	1	16666-97		
		ТН	A	-					
		ТН	B	-					
		ТН	C	-					
		ТТ	A	Т-0,66 У3	0,5S	600/5	22656-02		
		ТТ	B	Т-0,66 У3	0,5S	600/5	22656-02		
		ТТ	C	Т-0,66 У3	0,5S	600/5	22656-02		
657	ТП Кузедеево, ТСН2-0.22	Счетчик	EA05RL-P1B-4		0,5S/1,0	1	16666-97		
		ТН	A	-					
		ТН	B	-					
		ТН	C	-					
		ТТ	A	Т-0,66 У3	0,5S	600/5	22656-02		
		ТТ	B	Т-0,66 У3	0,5S	600/5	22656-02		
		ТТ	C	Т-0,66 У3	0,5S	600/5	22656-02		
658	ТП Кузедеево, Ф1-10	Счетчик	EA05RL-P1B-3		0,5S/1,0	1	16666-97		
		ТН	A	ЗНОЛ.06-10У3	0,5	(10000/√3)/(100/√3)	3344-04		
		ТН	B	ЗНОЛ.06-10У3	0,5	(10000/√3)/(100/√3)	3344-04		
		ТН	C	ЗНОЛ.06-10У3	0,5	(10000/√3)/(100/√3)	3344-04		
		ТТ	A	ТПЛ-10	0,5	75/5	1276-59		
		ТТ	B	-					
		ТТ	C	ТПЛ-10	0,5	75/5	1276-59		

Продолжение таблицы 3

1	2	3	4		5	6	7	8	9
659	ТП Кузедеево, Ф2-10	Счетчик	EA02RAL-P1B-3		0,2S/0,5	1	16666-97	ЭКОМ-3000 рег. № 17049-14 RTU-327 рег. № 41907-09	ССВ-1Г рег. № 58301-14 УСВ-3 рег. № 51644-12
		ТН	A	ЗНОЛ.06-10У3	0,5	(10000/√3)/(100/√3)	3344-04		
		ТН	B	ЗНОЛ.06-10У3	0,5	(10000/√3)/(100/√3)	3344-04		
		ТН	C	ЗНОЛ.06-10У3	0,5	(10000/√3)/(100/√3)	3344-04		
		ТТ	A	ТЛП-10 22	0,2S	300/5	30709-05		
		ТТ	B	-					
		ТТ	C	ТЛП-10 22	0,2S	300/5	30709-05		
660	ТП Кузедеево, Ф3-10	Счетчик	EA02RAL-P1B-3		0,2S/0,5	1	16666-97		
		ТН	A	ЗНОЛ.06-10У3	0,5	(10000/√3)/(100/√3)	3344-04		
		ТН	B	ЗНОЛ.06-10У3	0,5	(10000/√3)/(100/√3)	3344-04		
		ТН	C	ЗНОЛ.06-10У3	0,5	(10000/√3)/(100/√3)	3344-04		
		ТТ	A	ТПЛ-10	0,5	300/5	1276-59		
		ТТ	B	-					
		ТТ	C	ТПЛ-10	0,5	300/5	1276-59		
661	ТП Кузедеево, Ф5-10	Счетчик	EA05RAL-P1B-3		0,5S/1,0	1	16666-97		
		ТН	A	ЗНОЛ.06-10У3	0,5	(10000/√3)/(100/√3)	3344-04		
		ТН	B	ЗНОЛ.06-10У3	0,5	(10000/√3)/(100/√3)	3344-04		
		ТН	C	ЗНОЛ.06-10У3	0,5	(10000/√3)/(100/√3)	3344-04		
		ТТ	A	ТЛП-10 22	0,2S	300/5	30709-05		
		ТТ	B	-					
		ТТ	C	ТЛП-10 22	0,2S	300/5	30709-05		
662	ТП Кузедеево, Ф6-10	Счетчик	A1805RAL-P4GB-DW-4		0,5S/1,0	1	31857-06		
		ТН	A	ЗНОЛ.06-10У3	0,5	(10000/√3)/(100/√3)	3344-04		
		ТН	B	ЗНОЛ.06-10У3	0,5	(10000/√3)/(100/√3)	3344-04		
		ТН	C	ЗНОЛ.06-10У3	0,5	(10000/√3)/(100/√3)	3344-04		
		ТТ	A	ТОЛ 10	0,5	100/5	7069-79		
		ТТ	B	-					
		ТТ	C	ТОЛ 10	0,5	100/5	7069-79		

Продолжение таблицы 3

1	2	3	4		5	6	7	8	9
663	ТП Кузедеево, Т1-110	Счетчик	A1802RALQ-P4GB-DW-4		0,2S/0,5	1	31857-11	ЭКОМ-3000 рег. № 17049-14 RTU-327 рег. № 41907-09	ССВ-1Г рег. № 58301-14 УСВ-3 рег. № 51644-12
		ТН	A	НАМИ-110 УХЛ1	0,2	(110000/√3)/(100/√3)	24218-13		
		ТН	B	НАМИ-110 УХЛ1	0,2	(110000/√3)/(100/√3)	24218-13		
		ТН	C	НАМИ-110 УХЛ1	0,2	(110000/√3)/(100/√3)	24218-13		
		ТТ	A	ТГФМ-110 II* УХЛ1	0,2S	75/1	52261-12		
		ТТ	B	ТГФМ-110 II* УХЛ1	0,2S	75/1	52261-12		
		ТТ	C	ТГФМ-110 II* УХЛ1	0,2S	75/1	52261-12		
664	ТП Кузедеево, Т2-110	Счетчик	A1802RALQ-P4GB-DW-4		0,2S/0,5	1	31857-11		
		ТН	A	НАМИ-110 УХЛ1	0,2	(110000/√3)/(100/√3)	24218-13		
		ТН	B	НАМИ-110 УХЛ1	0,2	(110000/√3)/(100/√3)	24218-13		
		ТН	C	НАМИ-110 УХЛ1	0,2	(110000/√3)/(100/√3)	24218-13		
		ТТ	A	ТГФМ-110 II* УХЛ1	0,2S	75/1	52261-12		
		ТТ	B	ТГФМ-110 II* УХЛ1	0,2S	75/1	52261-12		
		ТТ	C	ТГФМ-110 II* УХЛ1	0,2S	75/1	52261-12		
665	ТП Кузель, Ф1-10	Счетчик	EA05RL-P2B-3		0,5S/1,0	1	16666-97		
		ТН	A	ЗНОЛ.06-10У3	0,5	(10000/√3)/(100/√3)	3344-04		
		ТН	B	ЗНОЛ.06-10У3	0,5	(10000/√3)/(100/√3)	3344-04		
		ТН	C	ЗНОЛ.06-10У3	0,5	(10000/√3)/(100/√3)	3344-04		
		ТТ	A	ТПЛ-10	0,5	100/5	1276-59		
		ТТ	B	-					
		ТТ	C	ТПЛ-10	0,5	100/5	1276-59		
666	ТП Кузель, Ф2-10	Счетчик	EA05RL-P2B-3		0,5S/1,0	1	16666-97		
		ТН	A	ЗНОЛ.06-10У3	0,5	(10000/√3)/(100/√3)	3344-04		
		ТН	B	ЗНОЛ.06-10У3	0,5	(10000/√3)/(100/√3)	3344-04		
		ТН	C	ЗНОЛ.06-10У3	0,5	(10000/√3)/(100/√3)	3344-04		
		ТТ	A	ТПЛ-10	0,5	100/5	1276-59		
		ТТ	B	-					
		ТТ	C	ТПЛ-10	0,5	100/5	1276-59		

Продолжение таблицы 3

1	2	3	4		5	6	7	8	9
667	ТП Кузель, Ф4-10	Счетчик	EA05RL-B-3		0,5S/1,0	1	16666-97	ЭКОМ-3000 рег. № 17049-14 RTU-327 рег. № 41907-09	ССВ-1Г рег. № 58301-14 УСВ-3 рег. № 51644-12
		ТН	A	ЗНОЛ.06-10У3	0,5	(10000/√3)/(100/√3)	3344-04		
		ТН	B	ЗНОЛ.06-10У3	0,5	(10000/√3)/(100/√3)	3344-04		
		ТН	C	ЗНОЛ.06-10У3	0,5	(10000/√3)/(100/√3)	3344-04		
		ТТ	A	ТЛО-10	0,5	100/5	25433-06		
		ТТ	B	-					
		ТТ	C	ТЛО-10	0,5	100/5	25433-06		
668	ТП Кузель, Т1-110	Счетчик	A1802RALQ-P4GB-DW-4		0,2S/0,5	1	31857-11		
		ТН	A	НАМИ-110 УХЛ1	0,2	(110000/√3)/(100/√3)	24218-13		
		ТН	B	НАМИ-110 УХЛ1	0,2	(110000/√3)/(100/√3)	24218-13		
		ТН	C	НАМИ-110 УХЛ1	0,2	(110000/√3)/(100/√3)	24218-13		
		ТТ	A	ТГФМ-110	0,2S	75/1	52261-12		
		ТТ	B	ТГФМ-110	0,2S	75/1	52261-12		
		ТТ	C	ТГФМ-110	0,2S	75/1	52261-12		
669	ТП Кузель, Т2-110	Счетчик	A1802RALQ-P4GB-DW-4		0,2S/0,5	1	31857-11		
		ТН	A	НАМИ-110 УХЛ1	0,2	(110000/√3)/(100/√3)	24218-13		
		ТН	B	НАМИ-110 УХЛ1	0,2	(110000/√3)/(100/√3)	24218-13		
		ТН	C	НАМИ-110 УХЛ1	0,2	(110000/√3)/(100/√3)	24218-13		
		ТТ	A	ТГФМ-110	0,2S	75/1	52261-12		
		ТТ	B	ТГФМ-110	0,2S	75/1	52261-12		
		ТТ	C	ТГФМ-110	0,2S	75/1	52261-12		
670	ТП Кухарево, Ф1ПЭ	Счетчик	EA05RL-B-3		0,5S/1,0	1	16666-97		
		ТН	A	НАМИ-10-95УХЛ2	0,5	10000/100	20186-05		
		ТН	B						
		ТН	C						
		ТТ	A	ТПЛ-10У3	0,5	50/5	1276-59		
		ТТ	B	-					
		ТТ	C	ТПЛ-10У3	0,5	50/5	1276-59		

Продолжение таблицы 3

1	2	3	4		5	6	7	8	9
671	ТП Кухарево, Ф2ПЭ	Счетчик	EA05RL-B-3		0,5S/1,0	1	16666-97	ЭКОМ-3000 рег. № 17049-14 RTU-327 рег. № 41907-09	ССВ-1Г рег. № 58301-14 УСВ-3 рег. № 51644-12
		ТН	A	НАМИ-10-95УХЛ2	0,5	10000/100	20186-05		
		ТН	B						
		ТН	C						
		ТТ	A	ТПФМ-10	0,5	40/5	814-53		
		ТТ	B	-					
		ТТ	C	ТПЛ-10	0,5	40/5	1276-59		
672	ТП Кухарево, Т1-110	Счетчик	A1802RALQ-P4GB-DW-4		0,2S/0,5	1	31857-06		
		ТН	A	НАМИ-110 УХЛ1	0,2	(110000/√3)/(100/√3)	24218-08		
		ТН	B	НАМИ-110 УХЛ1	0,2	(110000/√3)/(100/√3)	24218-08		
		ТН	C	НАМИ-110 УХЛ1	0,2	(110000/√3)/(100/√3)	24218-08		
		ТТ	A	ТГФМ-110 II* УХЛ1	0,2S	50/1	36672-08		
		ТТ	B	ТГФМ-110 II* УХЛ1	0,2S	50/1	36672-08		
		ТТ	C	ТГФМ-110 II* УХЛ1	0,2S	50/1	36672-08		
673	ТП Кухарево, Т2-110	Счетчик	A1802RALQ-P4GB-DW-4		0,2S/0,5	1	31857-06		
		ТН	A	НАМИ-110 УХЛ1	0,2	(110000/√3)/(100/√3)	24218-08		
		ТН	B	НАМИ-110 УХЛ1	0,2	(110000/√3)/(100/√3)	24218-08		
		ТН	C	НАМИ-110 УХЛ1	0,2	(110000/√3)/(100/√3)	24218-08		
		ТТ	A	ТГФМ-110 II* УХЛ1	0,2S	50/1	36672-08		
		ТТ	B	ТГФМ-110 II* УХЛ1	0,2S	50/1	36672-08		
		ТТ	C	ТГФМ-110 II* УХЛ1	0,2S	50/1	36672-08		
674	ТП Куянбар, ТСН1-0.22кВ	Счетчик	EA05RL-B-3		0,5S/1,0	1	16666-97		
		ТН	A	-					
		ТН	B	-					
		ТН	C	-					
		ТТ	A	ТШП-0,66	0,5	300/5	15173-06		
		ТТ	B	ТШП-0,66	0,5	300/5	15173-06		
		ТТ	C	ТШП-0,66	0,5	300/5	15173-06		

Продолжение таблицы 3

1	2	3	4		5	6	7	8	9
675	ТП Куянбар, Т1-110	Счетчик	A1802RALQ-P4GB-DW-4		0,2S/0,5	1	31857-11	ЭКОМ-3000 рег. № 17049-14 RTU-327 рег. № 41907-09	ССВ-1Г рег. № 58301-14 УСВ-3 рег. № 51644-12
		ТН	A	НАМИ-110 УХЛ1	0,2	(110000/√3)/(100/√3)	24218-13		
		ТН	B	НАМИ-110 УХЛ1	0,2	(110000/√3)/(100/√3)	24218-13		
		ТН	C	НАМИ-110 УХЛ1	0,2	(110000/√3)/(100/√3)	24218-13		
		ТТ	A	ТОГФМ-110	0,2S	75/1	53344-13		
		ТТ	B	ТОГФМ-110	0,2S	75/1	53344-13		
		ТТ	C	ТОГФМ-110	0,2S	75/1	53344-13		
676	ТП Лагунаки, ТСН1-0.4	Счетчик	EA05RL-P1B-4		0,5S/1,0	1	16666-97		
		ТН	A	-					
		ТН	B	-					
		ТН	C	-					
		ТТ	A	Т-0,66	0,5S	150/5	22656-02		
		ТТ	B	Т-0,66	0,5S	150/5	22656-02		
		ТТ	C	Т-0,66	0,5S	150/5	22656-02		
677	ТП Лагунаки, Т1-110	Счетчик	A1802RALQ-P4GB-DW-4		0,2S/0,5	1	31857-11		
		ТН	A	НАМИ-110 УХЛ1	0,2	(110000/√3)/(100/√3)	24218-08		
		ТН	B	НАМИ-110 УХЛ1	0,2	(110000/√3)/(100/√3)	24218-08		
		ТН	C	НАМИ-110 УХЛ1	0,2	(110000/√3)/(100/√3)	24218-08		
		ТТ	A	ТГФМ-110 II*	0,2S	100/1	36672-08		
		ТТ	B	ТГФМ-110 II*	0,2S	100/1	36672-08		
		ТТ	C	ТГФМ-110 II*	0,2S	100/1	36672-08		
678	ТП Ларичиха, ЛЛ339-35	Счетчик	EA05RL-B-3		0,5S/1,0	1	16666-97		
		ТН	A	ЗНОМ-35-65 У1	0,5	(35000/√3)/(100/√3)	912-70		
		ТН	B	ЗНОМ-35-65 У1	0,5	(35000/√3)/(100/√3)	912-70		
		ТН	C	ЗНОМ-35-65 У1	0,5	(35000/√3)/(100/√3)	912-70		
		ТТ	A	ТФЗМ-35А-У1	0,5	200/5	3690-73		
		ТТ	B	-					
		ТТ	C	ТФЗМ-35А-У1	0,5	200/5	3690-73		

Продолжение таблицы 3

1	2	3	4		5	6	7	8	9
679	ТП Ларичиха, ЛЛ340-35	Счетчик	EA05RL-B-3		0,5S/1,0	1	16666-97	ЭКОМ-3000 рег. № 17049-14 RTU-327 рег. № 41907-09	ССВ-1Г рег. № 58301-14 УСВ-3 рег. № 51644-12
		ТН	А	ЗНОМ-35-65 У1	0,5	(35000/√3)/(100/√3)	912-70		
		ТН	В	ЗНОМ-35-65 У1	0,5	(35000/√3)/(100/√3)	912-70		
		ТН	С	ЗНОМ-35-65 У1	0,5	(35000/√3)/(100/√3)	912-70		
		ТТ	А	ТФЗМ-35А-У1	0,5	100/5	3690-73		
		ТТ	В	-					
		ТТ	С	ТФЗМ-35А-У1	0,5	100/5	3690-73		
680	ТП Ларичиха, БЛ207-220	Счетчик	СЭТ-4ТМ.03		0,2S/0,5	1	27524-04		
		ТН	А	НАМИ-220 УХЛ1	0,2	(220000/√3)/(100/√3)	20344-05		
		ТН	В	НАМИ-220 УХЛ1	0,2	(220000/√3)/(100/√3)	20344-05		
		ТН	С	НАМИ-220 УХЛ1	0,2	(220000/√3)/(100/√3)	20344-05		
		ТТ	А	ТГФ220-II*	0,2S	1000/1	20645-07		
		ТТ	В	ТГФ220-II*	0,2S	1000/1	20645-07		
		ТТ	С	ТГФ220-II*	0,2S	1000/1	20645-07		
681	ТП Ларичиха, ЛС209-220	Счетчик	СЭТ-4ТМ.03		0,2S/0,5	1	27524-04		
		ТН	А	НАМИ-220 УХЛ1	0,2	(220000/√3)/(100/√3)	20344-05		
		ТН	В	НАМИ-220 УХЛ1	0,2	(220000/√3)/(100/√3)	20344-05		
		ТН	С	НАМИ-220 УХЛ1	0,2	(220000/√3)/(100/√3)	20344-05		
		ТТ	А	ТГФ220-II*	0,2S	1000/1	20645-07		
		ТТ	В	ТГФ220-II*	0,2S	1000/1	20645-07		
		ТТ	С	ТГФ220-II*	0,2S	1000/1	20645-07		
682	ТП Ларичиха, Т1-220	Счетчик	СЭТ-4ТМ.03		0,2S/0,5	1	27524-04		
		ТН	А	НАМИ-220 УХЛ1	0,2	(220000/√3)/(100/√3)	20344-05		
		ТН	В	НАМИ-220 УХЛ1	0,2	(220000/√3)/(100/√3)	20344-05		
		ТН	С	НАМИ-220 УХЛ1	0,2	(220000/√3)/(100/√3)	20344-05		
		ТТ	А	ТГФ220-II* УХЛ1	0,2S	100/1	20645-07		
		ТТ	В	ТГФ220-II* УХЛ1	0,2S	100/1	20645-07		
		ТТ	С	ТГФ220-II* УХЛ1	0,2S	100/1	20645-07		

Продолжение таблицы 3

1	2	3	4		5	6	7	8	9
683	ТП Ларичиха, Т2-220	Счетчик	СЭТ-4ТМ.03		0,2S/0,5	1	27524-04	ЭКОМ-3000 рег. № 17049-14 RTU-327 рег. № 41907-09	ССВ-1Г рег. № 58301-14 УСВ-3 рег. № 51644-12
		ТН	А	НАМИ-220 УХЛ1	0,2	(220000/√3)/(100/√3)	20344-05		
		ТН	В	НАМИ-220 УХЛ1	0,2	(220000/√3)/(100/√3)	20344-05		
		ТН	С	НАМИ-220 УХЛ1	0,2	(220000/√3)/(100/√3)	20344-05		
		ТТ	А	ТГФ220-II* УХЛ1	0,2S	100/1	20645-07		
		ТТ	В	ТГФ220-II* УХЛ1	0,2S	100/1	20645-07		
		ТТ	С	ТГФ220-II* УХЛ1	0,2S	100/1	20645-07		
684	ТП Ленинск-Кузнецкий, Ф1-10	Счетчик	EA05RL-B-3		0,5S/1,0	1	16666-97		
		ТН	А	ЗНОЛ.06-10У3	0,5	(10000/√3)/(100/√3)	3344-04		
		ТН	В	ЗНОЛ.06-10У3	0,5	(10000/√3)/(100/√3)	3344-04		
		ТН	С	ЗНОЛ.06-10У3	0,5	(10000/√3)/(100/√3)	3344-04		
		ТТ	А	ТПЛМ-10	0,5	100/5	2363-68		
		ТТ	В	-					
		ТТ	С	ТПЛМ-10	0,5	100/5	2363-68		
685	ТП Ленинск-Кузнецкий, Ф11-10	Счетчик	EA02RL-P1B-3		0,2S/0,5	1	16666-97		
		ТН	А	ЗНОЛ.06-10У3	0,5	(10000/√3)/(100/√3)	3344-04		
		ТН	В	ЗНОЛ.06-10У3	0,5	(10000/√3)/(100/√3)	3344-04		
		ТН	С	ЗНОЛ.06-10У3	0,5	(10000/√3)/(100/√3)	3344-04		
		ТТ	А	ТПЛ-10	0,5	400/5	1276-59		
		ТТ	В	-					
		ТТ	С	ТПЛ-10	0,5	400/5	1276-59		
686	ТП Ленинск-Кузнецкий, Ф2-10	Счетчик	EA05RL-B-3		0,5S/1,0	1	16666-97		
		ТН	А	ЗНОЛ.06-10У3	0,5	(10000/√3)/(100/√3)	3344-04		
		ТН	В	ЗНОЛ.06-10У3	0,5	(10000/√3)/(100/√3)	3344-04		
		ТН	С	ЗНОЛ.06-10У3	0,5	(10000/√3)/(100/√3)	3344-04		
		ТТ	А	ТПЛ-10	0,5	75/5	1276-59		
		ТТ	В	-					
		ТТ	С	ТПЛ-10	0,5	75/5	1276-59		

Продолжение таблицы 3

1	2	3	4		5	6	7	8	9
687	ТП Ленинск-Кузнецкий, Ф4-10	Счетчик	EA05RL-B-3		0,5S/1,0	1	16666-97	ЭКОМ-3000 рег. № 17049-14 RTU-327 рег. № 41907-09	ССВ-1Г рег. № 58301-14 УСВ-3 рег. № 51644-12
		ТН	A	ЗНОЛ.06-10У3	0,5	(10000/√3)/(100/√3)	3344-04		
		ТН	B	ЗНОЛ.06-10У3	0,5	(10000/√3)/(100/√3)	3344-04		
		ТН	C	ЗНОЛ.06-10У3	0,5	(10000/√3)/(100/√3)	3344-04		
		ТТ	A	ТПЛ-10	0,5	200/5	1276-59		
		ТТ	B	-					
		ТТ	C	ТПЛ-10	0,5	200/5	1276-59		
688	ТП Ленинск-Кузнецкий, Ф5-10	Счетчик	EA05RL-B-3		0,5S/1,0	1	16666-97		
		ТН	A	ЗНОЛ.06-10У3	0,5	(10000/√3)/(100/√3)	3344-04		
		ТН	B	ЗНОЛ.06-10У3	0,5	(10000/√3)/(100/√3)	3344-04		
		ТН	C	ЗНОЛ.06-10У3	0,5	(10000/√3)/(100/√3)	3344-04		
		ТТ	A	ТЛМ-10	0,5	100/5	2473-00		
		ТТ	B	-					
		ТТ	C	ТЛМ-10	0,5	100/5	2473-00		
689	ТП Ленинск-Кузнецкий, Ф6-10	Счетчик	EA02RL-P1B-3		0,2S/0,5	1	16666-97		
		ТН	A	ЗНОЛ.06-10У3	0,5	(10000/√3)/(100/√3)	3344-04		
		ТН	B	ЗНОЛ.06-10У3	0,5	(10000/√3)/(100/√3)	3344-04		
		ТН	C	ЗНОЛ.06-10У3	0,5	(10000/√3)/(100/√3)	3344-04		
		ТТ	A	ТПЛ-10	0,5	400/5	1276-59		
		ТТ	B	-					
		ТТ	C	ТПЛ-10	0,5	400/5	1276-59		
690	ТП Ленинск-Кузнецкий, Т1-110	Счетчик	A1802RALXQ-P4GB-DW-4		0,2S/0,5	1	31857-06		
		ТН	A	НАМИ-110 УХЛ1	0,2	(110000/√3)/(100/√3)	24218-08		
		ТН	B	НАМИ-110 УХЛ1	0,2	(110000/√3)/(100/√3)	24218-08		
		ТН	C	НАМИ-110 УХЛ1	0,2	(110000/√3)/(100/√3)	24218-08		
		ТТ	A	ТГФМ-110 II*	0,2S	50/1	36672-08		
		ТТ	B	ТГФМ-110 II*	0,2S	50/1	36672-08		
		ТТ	C	ТГФМ-110 II*	0,2S	50/1	36672-08		

Продолжение таблицы 3

							7	8	9
691	ТП Ленинск-Кузнецкий, Т2-110	Счетчик		A1802RALXQ-P4GB-DW-4	0,2S/0,5	1	31857-06	ЭКОМ-3000 рег. № 17049-14 RTU-327 рег. № 41907-09	ССВ-1Г рег. № 58301-14 УСВ-3 рег. № 51644-12
		ТН	А	НАМИ-110 УХЛ1	0,2	(110000/√3)/(100/√3)	24218-08		
		ТН	В	НАМИ-110 УХЛ1	0,2	(110000/√3)/(100/√3)	24218-08		
		ТН	С	НАМИ-110 УХЛ1	0,2	(110000/√3)/(100/√3)	24218-08		
		ТТ	А	ТГФМ-110 II*	0,2S	50/1	36672-08		
		ТТ	В	ТГФМ-110 II*	0,2S	50/1	36672-08		
		ТТ	С	ТГФМ-110 II*	0,2S	50/1	36672-08		
692	ТП Лесная Поляна, ФСЦБ	Счетчик		EA05RL-P1B-4	0,5S/1,0	1	16666-97		
		ТН	А	-					
		ТН	В	-					
		ТН	С	-					
		ТТ	А	Т-0,66 У3	0,5S	300/5	17551-06		
		ТТ	В	Т-0,66 У3	0,5S	300/5	17551-06		
		ТТ	С	Т-0,66 У3	0,5S	300/5	17551-06		
693	ТП Лесная Поляна, Вв1-10	Счетчик		EA02RAL-P1B-3	0,2S/0,5	1	16666-97		
		ТН	А	НАМИ-10-95УХЛ2	0,5	10000/100	20186-05		
		ТН	В						
		ТН	С						
		ТТ	А	ТЛО-10	0,2S	1500/5	25433-06		
		ТТ	В	-					
		ТТ	С	ТЛО-10	0,2S	1500/5	25433-06		
694	ТП Лесная Поляна, Вв2-10	Счетчик		EA02RAL-P1B-3	0,2S/0,5	1	16666-97		
		ТН	А	НАМИ-10-95УХЛ2	0,5	10000/100	20186-05		
		ТН	В						
		ТН	С						
		ТТ	А	ТЛО-10	0,2S	1000/5	25433-06		
		ТТ	В	-					
		ТТ	С	ТЛО-10	0,2S	1000/5	25433-06		

Продолжение таблицы 3

1	2	3	4		5	6	7	8	9
695	ТП Лесная Поляна, ПВ1	Счетчик	EA05RL-P1B-3		0,5S/1,0	1	16666-97	ЭКОМ-3000 рег. № 17049-14 RTU-327 рег. № 41907-09	ССВ-1Г рег. № 58301-14 УСВ-3 рег. № 51644-12
		ТН	A	НАМИ-10-95УХЛ2	0,5	10000/100	20186-05		
		ТН	B						
		ТН	C						
		ТТ	A	ТПОЛ-10	0,5	800/5	1261-08		
		ТТ	B	-					
		ТТ	C	ТПОЛ-10	0,5	800/5	1261-08		
696	ТП Лесная Поляна, ПВ2	Счетчик	EA05RL-P1B-3		0,5S/1,0	1	16666-97		
		ТН	A	НАМИ-10-95УХЛ2	0,5	10000/100	20186-05		
		ТН	B						
		ТН	C						
		ТТ	A	ТПОФ	0,5	750/5	518-50		
		ТТ	B	-					
		ТТ	C	ТПОФ	0,5	750/5	518-50		
697	ТП Лесная Поляна, Ф1ПЭ	Счетчик	EA05RL-P1B-3		0,5S/1,0	1	16666-97		
		ТН	A	НАМИ-10-95УХЛ2	0,5	10000/100	20186-05		
		ТН	B						
		ТН	C						
		ТТ	A	ТПЛ-10-М-1	0,5S	30/5	47958-16		
		ТТ	B	-					
		ТТ	C	ТПЛ-10-М-1	0,5S	30/5	47958-16		
698	ТП Лесная Поляна, Ф2ПЭ	Счетчик	EA05RL-P1B-3		0,5S/1,0	1	16666-97		
		ТН	A	НАМИ-10-95УХЛ2	0,5	10000/100	20186-05		
		ТН	B						
		ТН	C						
		ТТ	A	ТПЛМ-10	0,5	50/5	2363-68		
		ТТ	B	-					
		ТТ	C	ТПЛМ-10	0,5	50/5	2363-68		

Продолжение таблицы 3

1	2	3	4		5	6	7	8	9
699	ТП Лесная Поляна, Ф4-10	Счетчик	EA02RL-P1B-3		0,2S/0,5	1	16666-97	ЭКОМ-3000 рег. № 17049-14 RTU-327 рег. № 41907-09	ССВ-1Г рег. № 58301-14 УСВ-3 рег. № 51644-12
		ТН	A	НАМИ-10-95УХЛ2	0,5	10000/100	20186-05		
		ТН	B						
		ТН	C						
		ТТ	A	ТПФ-10	0,5	150/5	517-50		
		ТТ	B	-					
		ТТ	C	ТПФ-10	0,5	150/5	517-50		
700	ТП Лесная Поляна, Ф5-10	Счетчик	EA02RL-P1B-3		0,2S/0,5	1	16666-97		
		ТН	A	НАМИ-10-95УХЛ2	0,5	10000/100	20186-05		
		ТН	B						
		ТН	C						
		ТТ	A	ТЛО-10	0,2S	100/5	25433-03		
		ТТ	B	-					
		ТТ	C	ТЛО-10	0,2S	100/5	25433-03		
701	ТП Лесная Поляна, ВЛ 3-1-110	Счетчик	A1802RALQ-P4GB-DW-4		0,2S/0,5	1	31857-11		
		ТН	A	НАМИ-110 УХЛ1	0,2	(110000/√3)/(100/√3)	24218-13		
		ТН	B	НАМИ-110 УХЛ1	0,2	(110000/√3)/(100/√3)	24218-13		
		ТН	C	НАМИ-110 УХЛ1	0,2	(110000/√3)/(100/√3)	24218-13		
		ТТ	A	ТГФМ-110	0,2S	100/1	52261-12		
		ТТ	B	ТГФМ-110	0,2S	100/1	52261-12		
		ТТ	C	ТГФМ-110	0,2S	100/1	52261-12		
702	ТП Лесная Поляна, ВЛ 3-2-110	Счетчик	A1802RALQ-P4GB-DW-4		0,2S/0,5	1	31857-11		
		ТН	A	НАМИ-110 УХЛ1	0,2	(110000/√3)/(100/√3)	24218-13		
		ТН	B	НАМИ-110 УХЛ1	0,2	(110000/√3)/(100/√3)	24218-13		
		ТН	C	НАМИ-110 УХЛ1	0,2	(110000/√3)/(100/√3)	24218-13		
		ТТ	A	ТГФМ-110	0,2S	100/1	52261-12		
		ТТ	B	ТГФМ-110	0,2S	100/1	52261-12		
		ТТ	C	ТГФМ-110	0,2S	100/1	52261-12		

Продолжение таблицы 3

1	2	3	4		5	6	7	8	9
703	ТП Литвиново, Ф1-10	Счетчик	EA05RL-P2B-3		0,5S/1,0	1	16666-97	ЭКОМ-3000 рег. № 17049-14 RTU-327 рег. № 41907-09	ССВ-1Г рег. № 58301-14 УСВ-3 рег. № 51644-12
		ТН	A	ЗНОЛ.06-10У3	0,5	(10000/√3)/(100/√3)	3344-04		
		ТН	B	ЗНОЛ.06-10У3	0,5	(10000/√3)/(100/√3)	3344-04		
		ТН	C	ЗНОЛ.06-10У3	0,5	(10000/√3)/(100/√3)	3344-04		
		ТТ	A	ТПЛ-10	0,5	50/5	1276-59		
		ТТ	B	-					
		ТТ	C	ТПЛ-10	0,5	50/5	1276-59		
704	ТП Литвиново, Ф2-10	Счетчик	EA05RL-P2B-3		0,5S/1,0	1	16666-97		
		ТН	A	ЗНОЛ.06-10У3	0,5	(10000/√3)/(100/√3)	3344-04		
		ТН	B	ЗНОЛ.06-10У3	0,5	(10000/√3)/(100/√3)	3344-04		
		ТН	C	ЗНОЛ.06-10У3	0,5	(10000/√3)/(100/√3)	3344-04		
		ТТ	A	ТПЛУ-10	0,5	50/5	1276-59		
		ТТ	B	-					
		ТТ	C	ТПЛУ-10	0,5	50/5	1276-59		
705	ТП Литвиново, Ф3-10	Счетчик	EA05RL-B-3		0,5S/1,0	1	16666-97		
		ТН	A	ЗНОЛ.06-10У3	0,5	(10000/√3)/(100/√3)	3344-04		
		ТН	B	ЗНОЛ.06-10У3	0,5	(10000/√3)/(100/√3)	3344-04		
		ТН	C	ЗНОЛ.06-10У3	0,5	(10000/√3)/(100/√3)	3344-04		
		ТТ	A	ТЛО-10-3	0,2S	100/5	25433-03		
		ТТ	B	-					
		ТТ	C	ТЛО-10-3	0,2S	100/5	25433-03		
706	ТП Литвиново, Ф4-10	Счетчик	EA05RL-B-3		0,5S/1,0	1	16666-97		
		ТН	A	ЗНОЛ.06-10У3	0,5	(10000/√3)/(100/√3)	3344-04		
		ТН	B	ЗНОЛ.06-10У3	0,5	(10000/√3)/(100/√3)	3344-04		
		ТН	C	ЗНОЛ.06-10У3	0,5	(10000/√3)/(100/√3)	3344-04		
		ТТ	A	ТПЛУ-10	0,5	100/5	1276-59		
		ТТ	B	-					
		ТТ	C	ТПЛУ-10	0,5	100/5	1276-59		

Продолжение таблицы 3

1	2	3	4		5	6	7	8	9
707	ТП Литвиново, Ф5-10	Счетчик	EA05RL-B-3		0,5S/1,0	1	16666-97	ЭКОМ-3000 рег. № 17049-14 RTU-327 рег. № 41907-09	ССВ-1Г рег. № 58301-14 УСВ-3 рег. № 51644-12
		ТН	A	ЗНОЛ.06-10У3	0,5	(10000/√3)/(100/√3)	3344-04		
		ТН	B	ЗНОЛ.06-10У3	0,5	(10000/√3)/(100/√3)	3344-04		
		ТН	C	ЗНОЛ.06-10У3	0,5	(10000/√3)/(100/√3)	3344-04		
		ТТ	A	ТПЛУ-10	0,5	100/5	1276-59		
		ТТ	B	-					
		ТТ	C	ТПЛУ-10	0,5	100/5	1276-59		
708	ТП Литвиново, Юрга-Яшкино 1-110	Счетчик	A1802RALQ-P4GB-DW-4		0,2S/0,5	1	31857-11		
		ТН	A	НАМИ-110 УХЛ1	0,2	(110000/√3)/(100/√3)	24218-08		
		ТН	B	НАМИ-110 УХЛ1	0,2	(110000/√3)/(100/√3)	24218-08		
		ТН	C	НАМИ-110 УХЛ1	0,2	(110000/√3)/(100/√3)	24218-08		
		ТТ	A	ТГФМ-110 II*	0,2S	50/1	36672-08		
		ТТ	B	ТГФМ-110 II*	0,2S	50/1	36672-08		
		ТТ	C	ТГФМ-110 II*	0,2S	50/1	36672-08		
709	ТП Литвиново, Юрга-Яшкино 2-110	Счетчик	A1802RALQ-P4GB-DW-4		0,2S/0,5	1	31857-11		
		ТН	A	НАМИ-110 УХЛ1	0,2	(110000/√3)/(100/√3)	24218-08		
		ТН	B	НАМИ-110 УХЛ1	0,2	(110000/√3)/(100/√3)	24218-08		
		ТН	C	НАМИ-110 УХЛ1	0,2	(110000/√3)/(100/√3)	24218-08		
		ТТ	A	ТГФМ-110 II*	0,2S	50/1	36672-08		
		ТТ	B	ТГФМ-110 II*	0,2S	50/1	36672-08		
		ТТ	C	ТГФМ-110 II*	0,2S	50/1	36672-08		
710	ТП Лузино, Ф1-10	Счетчик	EA05RL-B-3		0,5S/1,0	1	16666-97		
		ТН	A	НАМИ-10-95УХЛ2	0,5	10000/100	20186-05		
		ТН	B						
		ТН	C						
		ТТ	A	ТЛО-10	0,2S	200/5	25433-03		
		ТТ	B	-					
		ТТ	C	ТЛО-10	0,2S	200/5	25433-03		

Продолжение таблицы 3

1	2	3	4		5	6	7	8	9
711	ТП Лузино, Ф1ПЭ	Счетчик	EA05RL-B-3		0,5S/1,0	1	16666-97	ЭКОМ-3000 рег. № 17049-14 RTU-327 рег. № 41907-09	ССВ-1Г рег. № 58301-14 УСВ-3 рег. № 51644-12
		ТН	A	НАМИ-10-95УХЛ2	0,5	10000/100	20186-05		
		ТН	B						
		ТН	C						
		ТТ	A	ТПЛ-10	0,5	150/5	1276-59		
		ТТ	B	-					
		ТТ	C	ТПЛ-10	0,5	150/5	1276-59		
712	ТП Лузино, Ф2-10	Счетчик	EA05RL-B-3		0,5S/1,0	1	16666-97		
		ТН	A	НАМИ-10-95УХЛ2	0,5	10000/100	20186-05		
		ТН	B						
		ТН	C						
		ТТ	A	ТОЛ-10 III	0,5S	300/5	36308-07		
		ТТ	B	-					
		ТТ	C	ТОЛ-10 III	0,5S	300/5	36308-07		
713	ТП Лузино, Ф2ПЭ	Счетчик	EA05RL-B-3		0,5S/1,0	1	16666-97		
		ТН	A	НАМИ-10-95УХЛ2	0,5	10000/100	20186-05		
		ТН	B						
		ТН	C						
		ТТ	A	ТПЛ-10У3	0,5	100/5	1276-59		
		ТТ	B	-					
		ТТ	C	ТПЛ-10У3	0,5	100/5	1276-59		
714	ТП Лузино, Ф5-10	Счетчик	EA05RL-P1B-3		0,5S/1,0	1	16666-97		
		ТН	A	НАМИ-10-95УХЛ2	0,5	10000/100	20186-05		
		ТН	B						
		ТН	C						
		ТТ	A	ТЛО-10	0,2S	300/5	25433-03		
		ТТ	B	-					
		ТТ	C	ТЛО-10	0,2S	300/5	25433-03		

Продолжение таблицы 3

1	2	3	4		5	6	7	8	9
715	ТП Лузино, Ф6-10	Счетчик	EA05RL-B-3		0,5S/1,0	1	16666-97	ЭКОМ-3000 рег. № 17049-14 RTU-327 рег. № 41907-09	ССВ-1Г рег. № 58301-14 УСВ-3 рег. № 51644-12
		ТН	A	НАМИ-10-95УХЛ2	0,5	10000/100	20186-05		
		ТН	B						
		ТН	C						
		ТТ	A	ТПЛМ-10	0,5	300/5	2363-68		
		ТТ	B	-					
		ТТ	C	ТПЛ-10	0,5	300/5	1276-59		
716	ТП Лузино, С23-110	Счетчик	A1802RALQ-P4GB-DW-4		0,2S/0,5	1	31857-11		
		ТН	A	НАМИ-110 УХЛ1	0,2	(110000/√3)/(100/√3)	24218-08		
		ТН	B	НАМИ-110 УХЛ1	0,2	(110000/√3)/(100/√3)	24218-08		
		ТН	C	НАМИ-110 УХЛ1	0,2	(110000/√3)/(100/√3)	24218-08		
		ТТ	A	ТГФМ-110 II*	0,2S	50/1	36672-08		
		ТТ	B	ТГФМ-110 II*	0,2S	50/1	36672-08		
		ТТ	C	ТГФМ-110 II*	0,2S	50/1	36672-08		
717	ТП Лузино, С24-110	Счетчик	A1802RALQ-P4GB-DW-4		0,2S/0,5	1	31857-11		
		ТН	A	НАМИ-110 УХЛ1	0,2	(110000/√3)/(100/√3)	24218-08		
		ТН	B	НАМИ-110 УХЛ1	0,2	(110000/√3)/(100/√3)	24218-08		
		ТН	C	НАМИ-110 УХЛ1	0,2	(110000/√3)/(100/√3)	24218-08		
		ТТ	A	ТГФМ-110 II*	0,2S	100/1	36672-08		
		ТТ	B	ТГФМ-110 II*	0,2S	100/1	36672-08		
		ТТ	C	ТГФМ-110 II*	0,2S	100/1	36672-08		
718	ТП Любинская, Ф1-10	Счетчик	EA05RL-B-3		0,5S/1,0	1	16666-97		
		ТН	A	НАМИ-10-95УХЛ2	0,5	10000/100	20186-05		
		ТН	B						
		ТН	C						
		ТТ	A	ТЛО-10-5 У3	0,2S	200/5	25433-03		
		ТТ	B	-					
		ТТ	C	ТЛО-10-5 У3	0,2S	200/5	25433-03		

Продолжение таблицы 3

1	2	3	4		5	6	7	8	9
719	ТП Любинская, Ф1ПЭ	Счетчик	EA05RL-B-3		0,5S/1,0	1	16666-97	ЭКОМ-3000 рег. № 17049-14 RTU-327 рег. № 41907-09	ССВ-1Г рег. № 58301-14 УСВ-3 рег. № 51644-12
		ТН	А	НАМИ-10-95УХЛ2	0,5	10000/100	20186-05		
		ТН	В						
		ТН	С						
		ТТ	А	ТПЛМ-10	0,5	50/5	2363-68		
		ТТ	В	-					
		ТТ	С	ТПЛ-10У3	0,5	50/5	1276-59		
720	ТП Любинская, Ф2-10	Счетчик	EA05RL-B-3		0,5S/1,0	1	16666-97		
		ТН	А	НАМИ-10-95УХЛ2	0,5	10000/100	20186-05		
		ТН	В						
		ТН	С						
		ТТ	А	ТЛО-10-1 У3	0,2S	400/5	25433-03		
		ТТ	В	-					
		ТТ	С	ТЛО-10-1 У3	0,2S	400/5	25433-03		
721	ТП Любинская, Ф2ПЭ	Счетчик	EA05RL-B-3		0,5S/1,0	1	16666-97		
		ТН	А	НАМИ-10-95УХЛ2	0,5	10000/100	20186-05		
		ТН	В						
		ТН	С						
		ТТ	А	ТОЛ 10-1	0,5	75/5	15128-03		
		ТТ	В	-					
		ТТ	С	ТОЛ 10-1	0,5	75/5	15128-03		
722	ТП Любинская, Ф3-10	Счетчик	EA05RL-B-3		0,5S/1,0	1	16666-97		
		ТН	А	НАМИ-10-95УХЛ2	0,5	10000/100	20186-05		
		ТН	В						
		ТН	С						
		ТТ	А	ТЛО-10-1 У3	0,2S	400/5	25433-03		
		ТТ	В	-					
		ТТ	С	ТЛО-10-1 У3	0,2S	400/5	25433-03		

Продолжение таблицы 3

1	2	3	4		5	6	7	8	9
723	ТП Любинская, Ф4-10	Счетчик	EA05RL-B-3		0,5S/1,0	1	16666-97	ЭКОМ-3000 рег. № 17049-14 RTU-327 рег. № 41907-09	ССВ-1Г рег. № 58301-14 УСВ-3 рег. № 51644-12
		ТН	А	НАМИ-10-95УХЛ2	0,5	10000/100	20186-05		
		ТН	В						
		ТН	С						
		ТТ	А	ТОЛ 10-1	0,5	200/5	15128-03		
		ТТ	В	-					
		ТТ	С	ТОЛ 10-1	0,5	200/5	15128-03		
724	ТП Любинская, Т1-110	Счетчик	A1802RALQ-P4GB-DW-4		0,2S/0,5	1	31857-11		
		ТН	А	НАМИ-110 УХЛ1	0,2	(110000/√3)/(100/√3)	60353-15		
		ТН	В	НАМИ-110 УХЛ1	0,2	(110000/√3)/(100/√3)	60353-15		
		ТН	С	НАМИ-110 УХЛ1	0,2	(110000/√3)/(100/√3)	60353-15		
		ТТ	А	ТГФМ-110	0,2S	100/1	52261-12		
		ТТ	В	ТГФМ-110	0,2S	100/1	52261-12		
		ТТ	С	ТГФМ-110	0,2S	100/1	52261-12		
725	ТП Любинская, Т2-110	Счетчик	A1802RALQ-P4GB-DW-4		0,2S/0,5	1	31857-11		
		ТН	А	НАМИ-110 УХЛ1	0,2	(110000/√3)/(100/√3)	60353-15		
		ТН	В	НАМИ-110 УХЛ1	0,2	(110000/√3)/(100/√3)	60353-15		
		ТН	С	НАМИ-110 УХЛ1	0,2	(110000/√3)/(100/√3)	60353-15		
		ТТ	А	ТГФМ-110	0,2S	100/1	52261-12		
		ТТ	В	ТГФМ-110	0,2S	100/1	52261-12		
		ТТ	С	ТГФМ-110	0,2S	100/1	52261-12		
726	ТП Любовка, Ф1ПЭ	Счетчик	EA05RL-B-3		0,5S/1,0	1	16666-97		
		ТН	А	НАМИ-10-95УХЛ2	0,5	10000/100	20186-05		
		ТН	В						
		ТН	С						
		ТТ	А	ТПЛМ-10	0,5	150/5	2363-68		
		ТТ	В	-					
		ТТ	С	ТПЛМ-10	0,5	150/5	2363-68		

Продолжение таблицы 3

1	2	3	4		5	6	7	8	9
727	ТП Любовка, Ф2ПЭ	Счетчик	EA05RL-B-3		0,5S/1,0	1	16666-97	ЭКОМ-3000 рег. № 17049-14 RTU-327 рег. № 41907-09	ССВ-1Г рег. № 58301-14 УСВ-3 рег. № 51644-12
		ТН	А	НАМИ-10-95УХЛ2	0,5	10000/100	20186-05		
		ТН	В						
		ТН	С						
		ТТ	А	ТПЛМ-10	0,5	150/5	2363-68		
		ТТ	В	-					
		ТТ	С	ТПЛМ-10	0,5	150/5	2363-68		
728	ТП Любовка, Вв1-35	Счетчик	A1802RALXQ-P4GB-DW-4		0,2S/0,5	1	31857-06		
		ТН	А	НАМИ-35 УХЛ1	0,2	35000/100	19813-09		
		ТН	В						
		ТН	С						
		ТТ	А	STSM-38 УХЛ1	0,2S	300/1	37491-08		
		ТТ	В	STSM-38 УХЛ1	0,2S	300/1	37491-08		
		ТТ	С	STSM-38 УХЛ1	0,2S	300/1	37491-08		
729	ТП Любовка, Вв2-35	Счетчик	A1802RALXQ-P4GB-DW-4		0,2S/0,5	1	31857-06		
		ТН	А	НАМИ-35 УХЛ1	0,2	35000/100	19813-09		
		ТН	В						
		ТН	С						
		ТТ	А	STSM-38 УХЛ1	0,2S	300/1	37491-08		
		ТТ	В	STSM-38 УХЛ1	0,2S	300/1	37491-08		
		ТТ	С	STSM-38 УХЛ1	0,2S	300/1	37491-08		
730	ТП Любовка, Т1-110	Счетчик	A1802RALXQ-P4GB-DW-4		0,2S/0,5	1	31857-06		
		ТН	А	НАМИ-110 УХЛ1	0,2	(110000/√3)/(100/√3)	24218-08		
		ТН	В	НАМИ-110 УХЛ1	0,2	(110000/√3)/(100/√3)	24218-08		
		ТН	С	НАМИ-110 УХЛ1	0,2	(110000/√3)/(100/√3)	24218-08		
		ТТ	А	ТГФМ-110 II*	0,2S	100/1	36672-08		
		ТТ	В	ТГФМ-110 II*	0,2S	100/1	36672-08		
		ТТ	С	ТГФМ-110 II*	0,2S	100/1	36672-08		

Продолжение таблицы 3

1	2	3	4		5	6	7	8	9
731	ТП Любовка, Т2-110	Счетчик	A1802RALQ-P4GB-DW-4		0,2S/0,5	1	31857-06	ЭКОМ-3000 рег. № 17049-14 RTU-327 рег. № 41907-09	ССВ-1Г рег. № 58301-14 УСВ-3 рег. № 51644-12
		ТН	A	НАМИ-110 УХЛ1	0,2	(110000/√3)/(100/√3)	24218-08		
		ТН	B	НАМИ-110 УХЛ1	0,2	(110000/√3)/(100/√3)	24218-08		
		ТН	C	НАМИ-110 УХЛ1	0,2	(110000/√3)/(100/√3)	24218-08		
		ТТ	A	ТГФМ-110 II*	0,2S	100/1	36672-08		
		ТТ	B	ТГФМ-110 II*	0,2S	100/1	36672-08		
		ТТ	C	ТГФМ-110 II*	0,2S	100/1	36672-08		
732	ТП Марьановка, Ф1-10	Счетчик	EA05RL-B-3		0,5S/1,0	1	16666-97		
		ТН	A	НАМИ-10-95УХЛ2	0,5	10000/100	20186-05		
		ТН	B						
		ТН	C						
		ТТ	A	ТЛО-10-1	0,2S	50/5	25433-06		
		ТТ	B	-					
		ТТ	C	ТЛО-10-1	0,2S	50/5	25433-06		
733	ТП Марьановка, Ф1ПЭ	Счетчик	EA05RL-B-3		0,5S/1,0	1	16666-97		
		ТН	A	НАМИ-10-95УХЛ2	0,5	10000/100	20186-05		
		ТН	B						
		ТН	C						
		ТТ	A	ТПЛМ-10	0,5	150/5	2363-68		
		ТТ	B	-					
		ТТ	C	ТПЛМ-10	0,5	150/5	2363-68		
734	ТП Марьановка, Ф2-10	Счетчик	EA05RL-B-3		0,5S/1,0	1	16666-97		
		ТН	A	НАМИ-10-95УХЛ2	0,5	10000/100	20186-05		
		ТН	B						
		ТН	C						
		ТТ	A	ТЛО-10-1	0,2S	300/5	25433-06		
		ТТ	B	-					
		ТТ	C	ТЛО-10-1	0,2S	300/5	25433-06		

Продолжение таблицы 3

1	2	3	4		5	6	7	8	9
735	ТП Марьяновка, Ф2ПЭ	Счетчик	EA05RL-B-3		0,5S/1,0	1	16666-97	ЭКОМ-3000 рег. № 17049-14 RTU-327 рег. № 41907-09	ССВ-1Г рег. № 58301-14 УСВ-3 рег. № 51644-12
		ТН	A	НАМИ-10-95УХЛ2	0,5	10000/100	20186-05		
		ТН	B						
		ТН	C						
		ТТ	A	ТПЛ-10	0,5	50/5	1276-59		
		ТТ	B	-					
		ТТ	C	ТПЛ-10	0,5	50/5	1276-59		
736	ТП Марьяновка, Ф4-10	Счетчик	EA05RL-B-3		0,5S/1,0	1	16666-97		
		ТН	A	НАМИ-10-95УХЛ2	0,5	10000/100	20186-05		
		ТН	B						
		ТН	C						
		ТТ	A	ТЛО-10-1	0,2S	300/5	25433-03		
		ТТ	B	-					
		ТТ	C	ТЛО-10-1	0,2S	300/5	25433-03		
737	ТП Марьяновка, Ф7-10	Счетчик	EA05RL-B-3		0,5S/1,0	1	16666-97		
		ТН	A	НАМИ-10-95УХЛ2	0,5	10000/100	20186-05		
		ТН	B						
		ТН	C						
		ТТ	A	ТЛО-10-1	0,2S	200/5	25433-06		
		ТТ	B	-					
		ТТ	C	ТЛО-10-1	0,2S	200/5	25433-06		
738	ТП Марьяновка, Т1-110	Счетчик	A1802RALXQ-P4GB-DW-4		0,2S/0,5	1	31857-06		
		ТН	A	НАМИ-110 УХЛ1	0,2	(110000/√3)/(100/√3)	24218-03		
		ТН	B	НАМИ-110 УХЛ1	0,2	(110000/√3)/(100/√3)	24218-03		
		ТН	C	НАМИ-110 УХЛ1	0,2	(110000/√3)/(100/√3)	24218-03		
		ТТ	A	ТГФМ-110 II* УХЛ1	0,2S	100/1	36672-08		
		ТТ	B	ТГФМ-110 II* УХЛ1	0,2S	100/1	36672-08		
		ТТ	C	ТГФМ-110 II* УХЛ1	0,2S	100/1	36672-08		

Продолжение таблицы 3

1	2	3	4		5	6	7	8	9
739	ТП Марьяновка, Т2-110	Счетчик	A1802RALXQ-P4GB-DW-4		0,2S/0,5	1	31857-06	ЭКОМ-3000 рег. № 17049-14 RTU-327 рег. № 41907-09	ССВ-1Г рег. № 58301-14 УСВ-3 рег. № 51644-12
		ТН	А	НАМИ-110 УХЛ1	0,2	(110000/√3)/(100/√3)	24218-03		
		ТН	В	НАМИ-110 УХЛ1	0,2	(110000/√3)/(100/√3)	24218-03		
		ТН	С	НАМИ-110 УХЛ1	0,2	(110000/√3)/(100/√3)	24218-03		
		ТТ	А	ТГФМ-110 II* УХЛ1	0,2S	100/1	36672-08		
		ТТ	В	ТГФМ-110 II* УХЛ1	0,2S	100/1	36672-08		
		ТТ	С	ТГФМ-110 II* УХЛ1	0,2S	100/1	36672-08		
740	ТП Междуреченск, ТСН1-0.22	Счетчик	EA05RL-B-3		0,5S/1,0	1	16666-97		
		ТН	А	-					
		ТН	В	-					
		ТН	С	-					
		ТТ	А	Т-0,66 У3	0,5S	800/5	22656-02		
		ТТ	В	Т-0,66 У3	0,5S	800/5	22656-02		
		ТТ	С	Т-0,66 У3	0,5S	800/5	22656-02		
741	ТП Междуреченск, ТСН2-0.22	Счетчик	EA05RL-B-3		0,5S/1,0	1	16666-97		
		ТН	А	-					
		ТН	В	-					
		ТН	С	-					
		ТТ	А	Т-0,66 У3	0,5S	800/5	22656-02		
		ТТ	В	Т-0,66 У3	0,5S	800/5	22656-02		
		ТТ	С	Т-0,66 У3	0,5S	800/5	22656-02		
742	ТП Междуреченск, Ф3-10	Счетчик	EA05RL-P1B-3		0,5S/1,0	1	16666-97		
		ТН	А	ЗНОЛ.06-10У3	0,5	(10000/√3)/(100/√3)	3344-04		
		ТН	В	ЗНОЛ.06-10У3	0,5	(10000/√3)/(100/√3)	3344-04		
		ТН	С	ЗНОЛ.06-10У3	0,5	(10000/√3)/(100/√3)	3344-04		
		ТТ	А	ТПЛ-10	0,5	100/5	1276-59		
		ТТ	В	-					
		ТТ	С	ТПЛ-10	0,5	100/5	1276-59		

Продолжение таблицы 3

1	2	3	4		5	6	7	8	9
743	ТП Междуреченск, Ф4-10	Счетчик	EA05RL-B-3		0,5S/1,0	1	16666-97	ЭКОМ-3000 рег. № 17049-14 RTU-327 рег. № 41907-09	ССВ-1Г рег. № 58301-14 УСВ-3 рег. № 51644-12
		ТН	A	ЗНОЛ.06-10У3	0,5	(10000/√3)/(100/√3)	3344-04		
		ТН	B	ЗНОЛ.06-10У3	0,5	(10000/√3)/(100/√3)	3344-04		
		ТН	C	ЗНОЛ.06-10У3	0,5	(10000/√3)/(100/√3)	3344-04		
		ТТ	A	ТПЛМ-10	0,5	200/5	2363-68		
		ТТ	B	-					
		ТТ	C	ТПЛМ-10	0,5	200/5	2363-68		
744	ТП Междуреченск, Ф9-10	Счетчик	EA05RL-B-3		0,5S/1,0	1	16666-97		
		ТН	A	ЗНОЛ.06-10У3	0,5	(10000/√3)/(100/√3)	3344-04		
		ТН	B	ЗНОЛ.06-10У3	0,5	(10000/√3)/(100/√3)	3344-04		
		ТН	C	ЗНОЛ.06-10У3	0,5	(10000/√3)/(100/√3)	3344-04		
		ТТ	A	ТЛО-10-3 У3	0,2S	100/5	25433-03		
		ТТ	B	-					
		ТТ	C	ТЛО-10-3 У3	0,2S	100/5	25433-03		
745	ТП Междуреченск, Т1-110	Счетчик	A1802RALQ-P4GB-DW-4		0,2S/0,5	1	31857-06		
		ТН	A	НАМИ-110 УХЛ1	0,2	(110000/√3)/(100/√3)	24218-08		
		ТН	B	НАМИ-110 УХЛ1	0,2	(110000/√3)/(100/√3)	24218-08		
		ТН	C	НАМИ-110 УХЛ1	0,2	(110000/√3)/(100/√3)	24218-08		
		ТТ	A	ТГФМ-110 II*	0,2S	100/1	36672-08		
		ТТ	B	ТГФМ-110 II*	0,2S	100/1	36672-08		
		ТТ	C	ТГФМ-110 II*	0,2S	100/1	36672-08		
746	ТП Междуреченск, Т2-110	Счетчик	A1802RALQ-P4GB-DW-4		0,2S/0,5	1	31857-06		
		ТН	A	НАМИ-110 УХЛ1	0,2	(110000/√3)/(100/√3)	24218-08		
		ТН	B	НАМИ-110 УХЛ1	0,2	(110000/√3)/(100/√3)	24218-08		
		ТН	C	НАМИ-110 УХЛ1	0,2	(110000/√3)/(100/√3)	24218-08		
		ТТ	A	ТГФМ-110 II* УХЛ1	0,2S	100/1	36672-08		
		ТТ	B	ТГФМ-110 II* УХЛ1	0,2S	100/1	36672-08		
		ТТ	C	ТГФМ-110 II* УХЛ1	0,2S	100/1	36672-08		

Продолжение таблицы 3

1	2	3	4		5	6	7	8	9
747	ТП Межениновка, Ф1ПЭ	Счетчик	EA05RAL-B-4		0,5S/1,0	1	16666-97	ЭКОМ-3000 рег. № 17049-14 RTU-327 рег. № 41907-09	ССВ-1Г рег. № 58301-14 УСВ-3 рег. № 51644-12
		ТН	A	НТМИ-10	0,5	10000/100	831-53		
		ТН	B						
		ТН	C						
		ТТ	A	ТЛО-10	0,5	100/5	25433-03		
		ТТ	B	-					
		ТТ	C	ТЛО-10	0,5	100/5	25433-03		
748	ТП Межениновка, Ф2ПЭ	Счетчик	EA05RAL-B-4		0,5S/1,0	1	16666-97		
		ТН	A	НТМИ-10	0,5	10000/100	831-53		
		ТН	B						
		ТН	C						
		ТТ	A	ТПЛ-10	0,5	100/5	1276-59		
		ТТ	B	-					
		ТТ	C	ТПЛ-10	0,5	100/5	1276-59		
749	ТП Межениновка, Ф3-10	Счетчик	EA05RAL-B-4		0,5S/1,0	1	16666-97		
		ТН	A	НТМИ-10	0,5	10000/100	831-53		
		ТН	B						
		ТН	C						
		ТТ	A	ТПЛ-10	0,5	200/5	1276-59		
		ТТ	B	-					
		ТТ	C	ТПЛ-10	0,5	200/5	1276-59		
750	ТП Межениновка, Ф5-10	Счетчик	EA05RAL-B-4		0,5S/1,0	1	16666-97		
		ТН	A	НТМИ-10	0,5	10000/100	831-53		
		ТН	B						
		ТН	C						
		ТТ	A	ТПЛ-10	0,5	200/5	1276-59		
		ТТ	B	-					
		ТТ	C	ТПЛ-10	0,5	200/5	1276-59		

Продолжение таблицы 3

1	2	3	4		5	6	7	8	9
751	ТП Межениновка, ф17-35	Счетчик	EA05RAL-B-4		0,5S/1,0	1	16666-97	ЭКОМ-3000 рег. № 17049-14 RTU-327 рег. № 41907-09	ССВ-1Г рег. № 58301-14 УСВ-3 рег. № 51644-12
		ТН	A	ЗНОМ-35	0,5	(35000/√3)/(100/√3)	912-54		
		ТН	B	ЗНОМ-35	0,5	(35000/√3)/(100/√3)	912-54		
		ТН	C	ЗНОМ-35	0,5	(35000/√3)/(100/√3)	912-54		
		ТТ	A	ТФЗМ-35Б-1У1	0,5	300/5	3689-73		
		ТТ	B	ТФЗМ-35Б-1У1	0,5	300/5	3689-73		
		ТТ	C	ТФЗМ-35Б-1У1	0,5	300/5	3689-73		
752	ТП Межениновка, Т1-110	Счетчик	A1802RALXQ-P4GB-DW-4		0,2S/0,5	1	31857-06		
		ТН	A	НАМИ-110 УХЛ1	0,2	(110000/√3)/(100/√3)	24218-08		
		ТН	B	НАМИ-110 УХЛ1	0,2	(110000/√3)/(100/√3)	24218-08		
		ТН	C	НАМИ-110 УХЛ1	0,2	(110000/√3)/(100/√3)	24218-08		
		ТТ	A	ТГФМ-110 II*	0,2S	100/1	36672-08		
		ТТ	B	ТГФМ-110 II*	0,2S	100/1	36672-08		
		ТТ	C	ТГФМ-110 II*	0,2S	100/1	36672-08		
753	ТП Межениновка, Т2-110	Счетчик	A1802RALXQ-P4GB-DW-4		0,2S/0,5	1	31857-06		
		ТН	A	НАМИ-110 УХЛ1	0,2	(110000/√3)/(100/√3)	24218-08		
		ТН	B	НАМИ-110 УХЛ1	0,2	(110000/√3)/(100/√3)	24218-08		
		ТН	C	НАМИ-110 УХЛ1	0,2	(110000/√3)/(100/√3)	24218-08		
		ТТ	A	ТГФМ-110 II*	0,2S	100/1	36672-08		
		ТТ	B	ТГФМ-110 II*	0,2S	100/1	36672-08		
		ТТ	C	ТГФМ-110 II*	0,2S	100/1	36672-08		
754	ТП Москаленки, Ф1ПЭ	Счетчик	EA05RL-B-3		0,5S/1,0	1	16666-97		
		ТН	A	НАМИ-10-95УХЛ2	0,5	10000/100	20186-05		
		ТН	B						
		ТН	C						
		ТТ	A	ТПЛ-10У3	0,5	50/5	1276-59		
		ТТ	B	-					
		ТТ	C	ТПЛ-10У3	0,5	50/5	1276-59		

Продолжение таблицы 3

1	2	3	4		5	6	7	8	9
755	ТП Москаленки, Ф2-10	Счетчик	EA05RL-B-3		0,5S/1,0	1	16666-97	ЭКОМ-3000 рег. № 17049-14 RTU-327 рег. № 41907-09	ССВ-1Г рег. № 58301-14 УСВ-3 рег. № 51644-12
		ТН	A	НАМИ-10-95УХЛ2	0,5	10000/100	20186-05		
		ТН	B						
		ТН	C						
		ТТ	A	ТЛО-10	0,2S	300/5	25433-03		
		ТТ	B	-					
		ТТ	C	ТЛО-10	0,2S	300/5	25433-03		
756	ТП Москаленки, Ф2ПЭ	Счетчик	EA05RL-B-3		0,5S/1,0	1	16666-97		
		ТН	A	НАМИ-10-95УХЛ2	0,5	10000/100	20186-05		
		ТН	B						
		ТН	C						
		ТТ	A	ТПЛ-10У3	0,5	50/5	1276-59		
		ТТ	B	-					
		ТТ	C	ТПЛ-10У3	0,5	50/5	1276-59		
757	ТП Москаленки, Ф3-10	Счетчик	EA05RL-B-3		0,5S/1,0	1	16666-97		
		ТН	A	НАМИ-10-95УХЛ2	0,5	10000/100	20186-05		
		ТН	B						
		ТН	C						
		ТТ	A	ТЛО-10	0,2S	400/5	25433-03		
		ТТ	B	-					
		ТТ	C	ТЛО-10	0,2S	400/5	25433-03		
758	ТП Москаленки, Ф4-10	Счетчик	EA05RL-B-3		0,5S/1,0	1	16666-97		
		ТН	A	НАМИ-10-95УХЛ2	0,5	10000/100	20186-05		
		ТН	B						
		ТН	C						
		ТТ	A	ТЛО-10	0,2S	300/5	25433-03		
		ТТ	B	-					
		ТТ	C	ТЛО-10	0,2S	300/5	25433-03		

Продолжение таблицы 3

1	2	3	4		5	6	7	8	9
759	ТП Москаленки, Ф5-10	Счетчик	EA05RL-B-3		0,5S/1,0	1	16666-97	ЭКОМ-3000 рег. № 17049-14 RTU-327 рег. № 41907-09	ССВ-1Г рег. № 58301-14 УСВ-3 рег. № 51644-12
		ТН	А	НАМИ-10-95УХЛ2	0,5	10000/100	20186-05		
		ТН	В						
		ТН	С						
		ТТ	А	ТЛО-10	0,2S	300/5	25433-06		
		ТТ	В	-					
		ТТ	С	ТЛО-10	0,2S	300/5	25433-06		
760	ТП Москаленки, Т1-110	Счетчик	A1802RALQ-P4GB-DW-4		0,2S/0,5	1	31857-11		
		ТН	А	НАМИ-110 УХЛ1	0,2	(110000/√3)/(100/√3)	24218-13		
		ТН	В	НАМИ-110 УХЛ1	0,2	(110000/√3)/(100/√3)	24218-13		
		ТН	С	НАМИ-110 УХЛ1	0,2	(110000/√3)/(100/√3)	24218-13		
		ТТ	А	ТГФМ-110	0,2S	100/1	52261-12		
		ТТ	В	ТГФМ-110	0,2S	100/1	52261-12		
		ТТ	С	ТГФМ-110	0,2S	100/1	52261-12		
761	ТП Москаленки, Т2-110	Счетчик	A1802RALQ-P4GB-DW-4		0,2S/0,5	1	31857-11		
		ТН	А	НАМИ-110 УХЛ1	0,2	(110000/√3)/(100/√3)	60353-15		
		ТН	В	НАМИ-110 УХЛ1	0,2	(110000/√3)/(100/√3)	60353-15		
		ТН	С	НАМИ-110 УХЛ1	0,2	(110000/√3)/(100/√3)	60353-15		
		ТТ	А	ТГФМ-110	0,2S	100/1	52261-12		
		ТТ	В	ТГФМ-110	0,2S	100/1	52261-12		
		ТТ	С	ТГФМ-110	0,2S	100/1	52261-12		
762	ТП Московка, Вв1-10	Счетчик	EA05RL-P2B-3		0,5S/1,0	1	16666-97		
		ТН	А	НАМИ-10-95УХЛ2	0,5	10000/100	20186-05		
		ТН	В						
		ТН	С						
		ТТ	А	ТЛП-10	0,2S	1000/5	30709-05		
		ТТ	В	ТЛП-10	0,2S	1000/5	30709-05		
		ТТ	С	ТЛП-10	0,2S	1000/5	30709-05		

Продолжение таблицы 3

1	2	3	4		5	6	7	8	9
763	ТП Московка, Вв2-10	Счетчик	EA05RL-P2B-3		0,5S/1,0	1	16666-97	ЭКОМ-3000 рег. № 17049-14 RTU-327 рег. № 41907-09	ССВ-1Г рег. № 58301-14 УСВ-3 рег. № 51644-12
		ТН	А	НАМИ-10-95УХЛ2	0,5	10000/100	20186-05		
		ТН	В						
		ТН	С						
		ТТ	А	ТЛП-10	0,2S	1000/5	30709-05		
		ТТ	В	ТЛП-10	0,2S	1000/5	30709-05		
		ТТ	С	ТЛП-10	0,2S	1000/5	30709-05		
764	ТП Московка, Ф1-10	Счетчик	EA05RL-B-3		0,5S/1,0	1	16666-97		
		ТН	А	НАМИ-10-95УХЛ2	0,5	10000/100	20186-05		
		ТН	В						
		ТН	С						
		ТТ	А	ТПЛ-10	0,5	400/5	1276-59		
		ТТ	В	-					
		ТТ	С	ТПЛ-10	0,5	400/5	1276-59		
765	ТП Московка, Ф1ПЭ	Счетчик	EA05RL-B-3		0,5S/1,0	1	16666-97		
		ТН	А	НАМИ-10-95УХЛ2	0,5	10000/100	20186-05		
		ТН	В						
		ТН	С						
		ТТ	А	ТПЛ-10	0,5	100/5	1276-59		
		ТТ	В	-					
		ТТ	С	ТПЛ-10	0,5	100/5	1276-59		
766	ТП Московка, Ф2ПЭ	Счетчик	EA05RL-B-3		0,5S/1,0	1	16666-97		
		ТН	А	НАМИ-10-95УХЛ2	0,5	10000/100	20186-05		
		ТН	В						
		ТН	С						
		ТТ	А	ТПЛ-10	0,5	100/5	1276-59		
		ТТ	В	-					
		ТТ	С	ТПЛ-10	0,5	100/5	1276-59		

Продолжение таблицы 3

1	2	3	4		5	6	7	8	9
767	ТП Московка, Ф3ПЭ	Счетчик	EA05RL-B-3		0,5S/1,0	1	16666-97	ЭКОМ-3000 рег. № 17049-14 RTU-327 рег. № 41907-09	ССВ-1Г рег. № 58301-14 УСВ-3 рег. № 51644-12
		ТН	A	НАМИ-10-95УХЛ2	0,5	10000/100	20186-05		
		ТН	B						
		ТН	C						
		ТТ	A	ТПЛМ-10	0,5	50/5	2363-68		
		ТТ	B	-					
		ТТ	C	ТПЛМ-10	0,5	50/5	2363-68		
768	ТП Московка, Ф4-10	Счетчик	EA05RL-B-3		0,5S/1,0	1	16666-97		
		ТН	A	НАМИ-10-95УХЛ2	0,5	10000/100	20186-05		
		ТН	B						
		ТН	C						
		ТТ	A	ТПЛ-10	0,5	300/5	1276-59		
		ТТ	B	-					
		ТТ	C	ТПЛ-10	0,5	300/5	1276-59		
769	ТП Московка, Ф6-10	Счетчик	EA05RL-B-3		0,5S/1,0	1	16666-97		
		ТН	A	НАМИ-10-95УХЛ2	0,5	10000/100	20186-05		
		ТН	B						
		ТН	C						
		ТТ	A	ТПЛ-10	0,5	300/5	1276-59		
		ТТ	B	-					
		ТТ	C	ТПЛ-10	0,5	300/5	1276-59		
770	ТП Мошкарь, ТСН1-0.22	Счетчик	EA05RAL-B-4		0,5S/1,0	1	16666-97		
		ТН	A	-					
		ТН	B	-					
		ТН	C	-					
		ТТ	A	Т-0,66	0,5S	150/5	22656-02		
		ТТ	B	Т-0,66	0,5S	150/5	22656-02		
		ТТ	C	Т-0,66	0,5S	150/5	22656-02		

Продолжение таблицы 3

1	2	3	4		5	6	7	8	9
771	ТП Мошкарь, Т1-110	Счетчик	A1802RALXQ-P4GB-DW-4		0,2S/0,5	1	31857-11	ЭКОМ-3000 рег. № 17049-14 RTU-327 рег. № 41907-09	ССВ-1Г рег. № 58301-14 УСВ-3 рег. № 51644-12
		ТН	A	НАМИ-110 УХЛ1	0,2	(110000/√3)/(100/√3)	24218-13		
		ТН	B	НАМИ-110 УХЛ1	0,2	(110000/√3)/(100/√3)	24218-13		
		ТН	C	НАМИ-110 УХЛ1	0,2	(110000/√3)/(100/√3)	24218-13		
		ТТ	A	ТОГФМ-110	0,2S	150/1	53344-13		
		ТТ	B	ТОГФМ-110	0,2S	150/1	53344-13		
		ТТ	C	ТОГФМ-110	0,2S	150/1	53344-13		
772	ТП Мошково, Вв1-10	Счетчик	EA02RAL-P1B-3		0,2S/0,5	1	16666-97		
		ТН	A	ЗНОЛ.06-10У3	0,5	(10000/√3)/(100/√3)	3344-04		
		ТН	B	ЗНОЛ.06-10У3	0,5	(10000/√3)/(100/√3)	3344-04		
		ТН	C	ЗНОЛ.06-10У3	0,5	(10000/√3)/(100/√3)	3344-04		
		ТТ	A	ТЛО-10-1 У3	0,2S	1000/5	25433-06		
		ТТ	B	-					
		ТТ	C	ТЛО-10-1 У3	0,2S	1000/5	25433-06		
773	ТП Мошково, Вв2-10	Счетчик	EA02RAL-P1B-3		0,2S/0,5	1	16666-97		
		ТН	A	ЗНОЛ.06-10У3	0,5	(10000/√3)/(100/√3)	3344-04		
		ТН	B	ЗНОЛ.06-10У3	0,5	(10000/√3)/(100/√3)	3344-04		
		ТН	C	ЗНОЛ.06-10У3	0,5	(10000/√3)/(100/√3)	3344-04		
		ТТ	A	ТЛО-10-1 У3	0,2S	1000/5	25433-06		
		ТТ	B	-					
		ТТ	C	ТЛО-10-1 У3	0,2S	1000/5	25433-06		
774	ТП Мошково, ПВ1	Счетчик	EA05RL-P1B-3		0,5S/1,0	1	16666-97		
		ТН	A	ЗНОЛ.06-10У3	0,5	(10000/√3)/(100/√3)	3344-04		
		ТН	B	ЗНОЛ.06-10У3	0,5	(10000/√3)/(100/√3)	3344-04		
		ТН	C	ЗНОЛ.06-10У3	0,5	(10000/√3)/(100/√3)	3344-04		
		ТТ	A	ТЛК10-6 У3	0,5	800/5	9143-01		
		ТТ	B	-					
		ТТ	C	ТЛК10-6 У3	0,5	800/5	9143-01		

Продолжение таблицы 3

1	2	3	4		5	6	7	8	9
775	ТП Мошково, ПВ2	Счетчик	EA05RL-P1B-3		0,5S/1,0	1	16666-97	ЭКОМ-3000 рег. № 17049-14 RTU-327 рег. № 41907-09	ССВ-1Г рег. № 58301-14 УСВ-3 рег. № 51644-12
		ТН	A	ЗНОЛ.06-10У3	0,5	(10000/√3)/(100/√3)	3344-04		
		ТН	B	ЗНОЛ.06-10У3	0,5	(10000/√3)/(100/√3)	3344-04		
		ТН	C	ЗНОЛ.06-10У3	0,5	(10000/√3)/(100/√3)	3344-04		
		ТТ	A	ТЛК10-6 У3	0,5	800/5	9143-01		
		ТТ	B	-					
		ТТ	C	ТЛК10-6 У3	0,5	800/5	9143-01		
776	ТП Мошково, Ф1-10	Счетчик	EA05RL-P1B-3		0,5S/1,0	1	16666-97		
		ТН	A	ЗНОЛ.06-10У3	0,5	(10000/√3)/(100/√3)	3344-04		
		ТН	B	ЗНОЛ.06-10У3	0,5	(10000/√3)/(100/√3)	3344-04		
		ТН	C	ЗНОЛ.06-10У3	0,5	(10000/√3)/(100/√3)	3344-04		
		ТТ	A	ТЛК10-6 У3	0,5	50/5	9143-01		
		ТТ	B	-					
		ТТ	C	ТЛК10-6 У3	0,5	50/5	9143-01		
777	ТП Мошково, Ф2-10	Счетчик	EA05RL-P1B-3		0,5S/1,0	1	16666-97		
		ТН	A	ЗНОЛ.06-10У3	0,5	(10000/√3)/(100/√3)	3344-04		
		ТН	B	ЗНОЛ.06-10У3	0,5	(10000/√3)/(100/√3)	3344-04		
		ТН	C	ЗНОЛ.06-10У3	0,5	(10000/√3)/(100/√3)	3344-04		
		ТТ	A	ТЛК10-6 У3	0,5	50/5	9143-01		
		ТТ	B	-					
		ТТ	C	ТЛК10-6 У3	0,5	50/5	9143-01		
778	ТП Мошково, Ф3-10	Счетчик	EA05RL-P1B-3		0,5S/1,0	1	16666-97		
		ТН	A	ЗНОЛ.06-10У3	0,5	(10000/√3)/(100/√3)	3344-04		
		ТН	B	ЗНОЛ.06-10У3	0,5	(10000/√3)/(100/√3)	3344-04		
		ТН	C	ЗНОЛ.06-10У3	0,5	(10000/√3)/(100/√3)	3344-04		
		ТТ	A	ТЛК10-6 У3	0,5	50/5	9143-01		
		ТТ	B	-					
		ТТ	C	ТЛК10-6 У3	0,5	50/5	9143-01		

Продолжение таблицы 3

1	2	3	4		5	6	7	8	9
779	ТП Мошково, Ф4-10	Счетчик	EA02RL-P1B-3		0,2S/0,5	1	16666-97	ЭКОМ-3000 рег. № 17049-14 RTU-327 рег. № 41907-09	ССВ-1Г рег. № 58301-14 УСВ-3 рег. № 51644-12
		ТН	A	ЗНОЛ.06-10У3	0,5	(10000/√3)/(100/√3)	3344-04		
		ТН	B	ЗНОЛ.06-10У3	0,5	(10000/√3)/(100/√3)	3344-04		
		ТН	C	ЗНОЛ.06-10У3	0,5	(10000/√3)/(100/√3)	3344-04		
		ТТ	A	ТЛК10-6 У3	0,5	50/5	9143-01		
		ТТ	B	-					
		ТТ	C	ТЛК10-6 У3	0,5	50/5	9143-01		
780	ТП Мошково, Ф5-10	Счетчик	EA05RL-P1B-3		0,5S/1,0	1	16666-97		
		ТН	A	ЗНОЛ.06-10У3	0,5	(10000/√3)/(100/√3)	3344-04		
		ТН	B	ЗНОЛ.06-10У3	0,5	(10000/√3)/(100/√3)	3344-04		
		ТН	C	ЗНОЛ.06-10У3	0,5	(10000/√3)/(100/√3)	3344-04		
		ТТ	A	ТЛК10-6 У3	0,5	50/5	9143-01		
		ТТ	B	-					
		ТТ	C	ТЛК10-6 У3	0,5	50/5	9143-01		
781	ТП Мошково, Ф6-10	Счетчик	EA02RAL-P1B-3		0,2S/0,5	1	16666-97		
		ТН	A	ЗНОЛ.06-10У3	0,5	(10000/√3)/(100/√3)	3344-04		
		ТН	B	ЗНОЛ.06-10У3	0,5	(10000/√3)/(100/√3)	3344-04		
		ТН	C	ЗНОЛ.06-10У3	0,5	(10000/√3)/(100/√3)	3344-04		
		ТТ	A	ТЛК10-6 У3	0,5	50/5	9143-01		
		ТТ	B	-					
		ТТ	C	ТЛК10-6 У3	0,5	50/5	9143-01		
782	ТП Мошково, Ф7-10	Счетчик	EA05RL-B-3		0,5S/1,0	1	16666-97		
		ТН	A	ЗНОЛ.06-10У3	0,5	(10000/√3)/(100/√3)	3344-04		
		ТН	B	ЗНОЛ.06-10У3	0,5	(10000/√3)/(100/√3)	3344-04		
		ТН	C	ЗНОЛ.06-10У3	0,5	(10000/√3)/(100/√3)	3344-04		
		ТТ	A	ТЛК10-6 У3	0,5	50/5	9143-01		
		ТТ	B	-					
		ТТ	C	ТЛК10-6 У3	0,5	50/5	9143-01		

Продолжение таблицы 3

1	2	3	4		5	6	7	8	9
783	ТП Мошково, Т1-110	Счетчик	A1802RALQ-P4GB-DW-4		0,2S/0,5	1	31857-11	ЭКОМ-3000 рег. № 17049-14 RTU-327 рег. № 41907-09	ССВ-1Г рег. № 58301-14 УСВ-3 рег. № 51644-12
		ТН	A	НАМИ-110 УХЛ1	0,2	(110000/√3)/(100/√3)	24218-08		
		ТН	B	НАМИ-110 УХЛ1	0,2	(110000/√3)/(100/√3)	24218-08		
		ТН	C	НАМИ-110 УХЛ1	0,2	(110000/√3)/(100/√3)	24218-08		
		ТТ	A	ТГФМ-110	0,2S	100/1	52261-12		
		ТТ	B	ТГФМ-110	0,2S	100/1	52261-12		
		ТТ	C	ТГФМ-110	0,2S	100/1	52261-12		
784	ТП Мошково, Т2-110	Счетчик	A1802RALQ-P4GB-DW-4		0,2S/0,5	1	31857-11		
		ТН	A	НАМИ-110 УХЛ1	0,2	(110000/√3)/(100/√3)	24218-08		
		ТН	B	НАМИ-110 УХЛ1	0,2	(110000/√3)/(100/√3)	24218-08		
		ТН	C	НАМИ-110 УХЛ1	0,2	(110000/√3)/(100/√3)	24218-08		
		ТТ	A	ТГФМ-110	0,2S	100/1	52261-12		
		ТТ	B	ТГФМ-110	0,2S	100/1	52261-12		
		ТТ	C	ТГФМ-110	0,2S	100/1	52261-12		
785	ТП Мундыбаш, Вв1-6	Счетчик	EA02RAL-P1B-3		0,2S/0,5	1	16666-97		
		ТН	A	НАМИ-10-95УХЛ2	0,5	6000/100	20186-05		
		ТН	B						
		ТН	C						
		ТТ	A	ТЛП-10-3	0,2S	1000/5	30709-11		
		ТТ	B	-					
		ТТ	C	ТЛП-10-3	0,2S	1000/5	30709-11		
786	ТП Мундыбаш, Вв2-6	Счетчик	EA02RAL-P1B-3		0,2S/0,5	1	16666-97		
		ТН	A	НАМИ-10-95УХЛ2	0,5	6000/100	20186-05		
		ТН	B						
		ТН	C						
		ТТ	A	ТЛП-10-3	0,2S	1000/5	30709-11		
		ТТ	B	-					
		ТТ	C	ТЛП-10-3	0,2S	1000/5	30709-11		

Продолжение таблицы 3

1	2	3	4		5	6	7	8	9
787	ТП Мундыбаш, Ф1-10	Счетчик	EA05RL-P1B-3		0,5S/1,0	1	16666-97	ЭКОМ-3000 рег. № 17049-14 RTU-327 рег. № 41907-09	ССВ-1Г рег. № 58301-14 УСВ-3 рег. № 51644-12
		ТН	A	ЗНОЛ.06-10У3	0,5	(10000/√3)/(100/√3)	3344-04		
		ТН	B	ЗНОЛ.06-10У3	0,5	(10000/√3)/(100/√3)	3344-04		
		ТН	C	ЗНОЛ.06-10У3	0,5	(10000/√3)/(100/√3)	3344-04		
		ТТ	A	ТПЛ-10-М-1	0,5S	50/5	47958-16		
		ТТ	B	-					
		ТТ	C	ТПЛ-10-М-1	0,5S	50/5	47958-16		
788	ТП Мундыбаш, Ф4-10	Счетчик	EA05RL-P1B-3		0,5S/1,0	1	16666-97		
		ТН	A	ЗНОЛ.06-10У3	0,5	(10000/√3)/(100/√3)	3344-04		
		ТН	B	ЗНОЛ.06-10У3	0,5	(10000/√3)/(100/√3)	3344-04		
		ТН	C	ЗНОЛ.06-10У3	0,5	(10000/√3)/(100/√3)	3344-04		
		ТТ	A	ТПЛ-10	0,5	50/5	1276-59		
		ТТ	B	-					
		ТТ	C	ТПЛ-10	0,5	50/5	1276-59		
789	ТП Мундыбаш, Ф5-10	Счетчик	EA05RL-P1B-3		0,5S/1,0	1	16666-97		
		ТН	A	ЗНОЛ.06-10У3	0,5	(10000/√3)/(100/√3)	3344-04		
		ТН	B	ЗНОЛ.06-10У3	0,5	(10000/√3)/(100/√3)	3344-04		
		ТН	C	ЗНОЛ.06-10У3	0,5	(10000/√3)/(100/√3)	3344-04		
		ТТ	A	ТПЛ-10	0,5	50/5	1276-59		
		ТТ	B	-					
		ТТ	C	ТПЛ-10	0,5	50/5	1276-59		
790	ТП Мурлыткино, ФСЦБ	Счетчик	EA05RL-P1B-4		0,5S/1,0	1	16666-97		
		ТН	A	-					
		ТН	B	-					
		ТН	C	-					
		ТТ	A	Т-0,66	0,5S	300/5	22656-02		
		ТТ	B	Т-0,66	0,5S	300/5	22656-02		
		ТТ	C	Т-0,66	0,5S	300/5	22656-02		

Продолжение таблицы 3

1	2	3	4		5	6	7	8	9
791	ТП Мурлыткино, Вв1-10	Счетчик	EA02RAL-P1B-3		0,2S/0,5	1	16666-97	ЭКОМ-3000 рег. № 17049-14 RTU-327 рег. № 41907-09	ССВ-1Г рег. № 58301-14 УСВ-3 рег. № 51644-12
		ТН	A	НАМИТ-10-2	0,5	10000/100	16687-02		
		ТН	B						
		ТН	C						
		ТТ	A	ТЛО-10-1 У3	0,2S	800/5	25433-08		
		ТТ	B	-					
		ТТ	C	ТЛО-10-1 У3	0,2S	800/5	25433-08		
792	ТП Мурлыткино, Вв2-10	Счетчик	EA02RAL-P1B-3		0,2S/0,5	1	16666-97		
		ТН	A	НАМИТ-10-2	0,5	10000/100	16687-02		
		ТН	B						
		ТН	C						
		ТТ	A	ТЛО-10-1 У3	0,2S	800/5	25433-08		
		ТТ	B	-					
		ТТ	C	ТЛО-10-1 У3	0,2S	800/5	25433-08		
793	ТП Мурлыткино, ПВ1	Счетчик	EA05RL-P1B-3		0,5S/1,0	1	16666-97		
		ТН	A	НАМИТ-10-2	0,5	10000/100	16687-02		
		ТН	B						
		ТН	C						
		ТТ	A	ТПОЛ-10	0,5	600/5	1261-59		
		ТТ	B	-					
		ТТ	C	ТПОЛ-10	0,5	600/5	1261-59		
794	ТП Мурлыткино, ПВ2	Счетчик	EA05RL-P1B-3		0,5S/1,0	1	16666-97		
		ТН	A	НАМИТ-10-2	0,5	10000/100	16687-02		
		ТН	B						
		ТН	C						
		ТТ	A	ТПОЛ-10	0,5	1000/5	1261-59		
		ТТ	B	-					
		ТТ	C	ТПОЛ-10	0,5	1000/5	1261-59		

Продолжение таблицы 3

1	2	3	4		5	6	7	8	9
795	ТП Мурлыткино, ТСН1-10	Счетчик	EA05RL-B-3		0,5S/1,0	1	16666-97	ЭКОМ-3000 рег. № 17049-14 RTU-327 рег. № 41907-09	ССВ-1Г рег. № 58301-14 УСВ-3 рег. № 51644-12
		ТН	A	НАМИТ-10-2	0,5	10000/100	16687-02		
		ТН	B						
		ТН	C						
		ТТ	A	ТПФМ-10	0,5	100/5	814-53		
		ТТ	B	-					
		ТТ	C	ТПФМ-10	0,5	100/5	814-53		
796	ТП Мурлыткино, Ф1-10	Счетчик	EA02RAL-P1B-3		0,2S/0,5	1	16666-97		
		ТН	A	НАМИТ-10-2	0,5	10000/100	16687-02		
		ТН	B						
		ТН	C						
		ТТ	A	ТПЛМ-10	0,5	200/5	2363-68		
		ТТ	B	-					
		ТТ	C	ТПЛМ-10	0,5	200/5	2363-68		
797	ТП Мурлыткино, Ф3-10 (Ф1ПЭ)	Счетчик	EA05RAL-P1B-3		0,5S/1,0	1	16666-97		
		ТН	A	НАМИТ-10-2	0,5	10000/100	16687-02		
		ТН	B						
		ТН	C						
		ТТ	A	ТПЛ-10	0,5	75/5	1276-59		
		ТТ	B	-					
		ТТ	C	ТПЛ-10	0,5	75/5	1276-59		
798	ТП Мурлыткино, Ф5-10	Счетчик	EA02RAL-P1B-3		0,2S/0,5	1	16666-97		
		ТН	A	НАМИТ-10-2	0,5	10000/100	16687-02		
		ТН	B						
		ТН	C						
		ТТ	A	ТПФМ-10	0,5	100/5	814-53		
		ТТ	B	-					
		ТТ	C	ТПФМ-10	0,5	100/5	814-53		

Продолжение таблицы 3

1	2	3	4		5	6	7	8	9
799	ТП Мурлыткино, Ф7-10	Счетчик	EA02RAL-P1B-3		0,2S/0,5	1	16666-97	ЭКОМ-3000 рег. № 17049-14 RTU-327 рег. № 41907-09	ССВ-1Г рег. № 58301-14 УСВ-3 рег. № 51644-12
		ТН	A	НАМИТ-10-2	0,5	10000/100	16687-02		
		ТН	B						
		ТН	C						
		ТТ	A	ТПЛ-10	0,5	200/5	1276-59		
		ТТ	B	-					
		ТТ	C	ТПЛ-10	0,5	200/5	1276-59		
800	ТП Мурлыткино, Ф8-10 (Ф2ПЭ)	Счетчик	EA05RL-P1B-3		0,5S/1,0	1	16666-97		
		ТН	A	НАМИТ-10-2	0,5	10000/100	16687-02		
		ТН	B						
		ТН	C						
		ТТ	A	ТПЛ-10	0,5	150/5	1276-59		
		ТТ	B	-					
		ТТ	C	ТПЛ-10	0,5	150/5	1276-59		
801	ТП Мурлыткино, ВЛ МД1-110	Счетчик	A1802RALQ-P4GB-DW-4		0,2S/0,5	1	31857-11		
		ТН	A	НАМИ-110 УХЛ1	0,2	(110000/√3)/(100/√3)	24218-13		
		ТН	B	НАМИ-110 УХЛ1	0,2	(110000/√3)/(100/√3)	24218-13		
		ТН	C	НАМИ-110 УХЛ1	0,2	(110000/√3)/(100/√3)	24218-13		
		ТТ	A	ТГФМ-110	0,2S	600/1	52261-12		
		ТТ	B	ТГФМ-110	0,2S	600/1	52261-12		
		ТТ	C	ТГФМ-110	0,2S	600/1	52261-12		
802	ТП Мурлыткино, ВЛ МД2-110	Счетчик	A1802RALQ-P4GB-DW-4		0,2S/0,5	1	31857-11		
		ТН	A	НАМИ-110 УХЛ1	0,2	(110000/√3)/(100/√3)	24218-13		
		ТН	B	НАМИ-110 УХЛ1	0,2	(110000/√3)/(100/√3)	24218-13		
		ТН	C	НАМИ-110 УХЛ1	0,2	(110000/√3)/(100/√3)	24218-13		
		ТТ	A	ТГФМ-110	0,2S	600/1	52261-12		
		ТТ	B	ТГФМ-110	0,2S	600/1	52261-12		
		ТТ	C	ТГФМ-110	0,2S	600/1	52261-12		

Продолжение таблицы 3

1	2	3	4		5	6	7	8	9
803	ТП Мурлыткино, ВЛ П1-110	Счетчик	A1802RALQ-P4GB-DW-4		0,2S/0,5	1	31857-11	ЭКОМ-3000 рег. № 17049-14 RTU-327 рег. № 41907-09	ССВ-1Г рег. № 58301-14 УСВ-3 рег. № 51644-12
		ТН	A	НАМИ-110 УХЛ1	0,2	(110000/√3)/(100/√3)	24218-13		
		ТН	B	НАМИ-110 УХЛ1	0,2	(110000/√3)/(100/√3)	24218-13		
		ТН	C	НАМИ-110 УХЛ1	0,2	(110000/√3)/(100/√3)	24218-13		
		ТТ	A	ТГФМ-110	0,2S	600/1	52261-12		
		ТТ	B	ТГФМ-110	0,2S	600/1	52261-12		
		ТТ	C	ТГФМ-110	0,2S	600/1	52261-12		
804	ТП Мурлыткино, ВЛ П2-110	Счетчик	A1802RALQ-P4GB-DW-4		0,2S/0,5	1	31857-11		
		ТН	A	НАМИ-110 УХЛ1	0,2	(110000/√3)/(100/√3)	24218-13		
		ТН	B	НАМИ-110 УХЛ1	0,2	(110000/√3)/(100/√3)	24218-13		
		ТН	C	НАМИ-110 УХЛ1	0,2	(110000/√3)/(100/√3)	24218-13		
		ТТ	A	ТГФМ-110	0,2S	600/1	52261-12		
		ТТ	B	ТГФМ-110	0,2S	600/1	52261-12		
		ТТ	C	ТГФМ-110	0,2S	600/1	52261-12		
805	ТП Мурлыткино, ВЛ П3-110	Счетчик	A1802RALQ-P4GB-DW-4		0,2S/0,5	1	31857-11		
		ТН	A	НАМИ-110 УХЛ1	0,2	(110000/√3)/(100/√3)	24218-13		
		ТН	B	НАМИ-110 УХЛ1	0,2	(110000/√3)/(100/√3)	24218-13		
		ТН	C	НАМИ-110 УХЛ1	0,2	(110000/√3)/(100/√3)	24218-13		
		ТТ	A	ТГФМ-110	0,2S	600/1	52261-12		
		ТТ	B	ТГФМ-110	0,2S	600/1	52261-12		
		ТТ	C	ТГФМ-110	0,2S	600/1	52261-12		
806	ТП Мурлыткино, ВЛ П4-110	Счетчик	A1802RALQ-P4GB-DW-4		0,2S/0,5	1	31857-11		
		ТН	A	НАМИ-110 УХЛ1	0,2	(110000/√3)/(100/√3)	24218-13		
		ТН	B	НАМИ-110 УХЛ1	0,2	(110000/√3)/(100/√3)	24218-13		
		ТН	C	НАМИ-110 УХЛ1	0,2	(110000/√3)/(100/√3)	24218-13		
		ТТ	A	ТГФМ-110	0,2S	600/1	52261-12		
		ТТ	B	ТГФМ-110	0,2S	600/1	52261-12		
		ТТ	C	ТГФМ-110	0,2S	600/1	52261-12		

Продолжение таблицы 3

1	2	3	4		5	6	7	8	9
807	ТП Мурлыткино, Т1-110	Счетчик	A1802RALQ-P4GB-DW-4		0,2S/0,5	1	31857-11	ЭКОМ-3000 рег. № 17049-14 RTU-327 рег. № 41907-09	ССВ-1Г рег. № 58301-14 УСВ-3 рег. № 51644-12
		ТН	A	НАМИ-110 УХЛ1	0,2	(110000/√3)/(100/√3)	24218-13		
		ТН	B	НАМИ-110 УХЛ1	0,2	(110000/√3)/(100/√3)	24218-13		
		ТН	C	НАМИ-110 УХЛ1	0,2	(110000/√3)/(100/√3)	24218-13		
		ТТ	A	ТГФМ-110	0,2S	100/1	52261-12		
		ТТ	B	ТГФМ-110	0,2S	100/1	52261-12		
		ТТ	C	ТГФМ-110	0,2S	100/1	52261-12		
808	ТП Мурлыткино, Т2-110	Счетчик	A1802RALQ-P4GB-DW-4		0,2S/0,5	1	31857-11		
		ТН	A	НАМИ-110 УХЛ1	0,2	(110000/√3)/(100/√3)	24218-13		
		ТН	B	НАМИ-110 УХЛ1	0,2	(110000/√3)/(100/√3)	24218-13		
		ТН	C	НАМИ-110 УХЛ1	0,2	(110000/√3)/(100/√3)	24218-13		
		ТТ	A	ТГФМ-110	0,2S	100/1	52261-12		
		ТТ	B	ТГФМ-110	0,2S	100/1	52261-12		
		ТТ	C	ТГФМ-110	0,2S	100/1	52261-12		
809	ТП Мынкуль, Ф1ПЭ	Счетчик	EA05RL-B-3		0,5S/1,0	1	16666-97		
		ТН	A	НАМИ-10-95УХЛ2	0,5	10000/100	20186-05		
		ТН	B						
		ТН	C						
		ТТ	A	ТВЛМ-10	0,5	150/5	1856-63		
		ТТ	B	-					
		ТТ	C	ТВЛМ-10	0,5	150/5	1856-63		
810	ТП Мынкуль, Ф2ПЭ	Счетчик	EA05RL-B-3		0,5S/1,0	1	16666-97		
		ТН	A	НАМИ-10-95УХЛ2	0,5	10000/100	20186-05		
		ТН	B						
		ТН	C						
		ТТ	A	ТВЛМ-10	0,5	100/5	1856-63		
		ТТ	B	-					
		ТТ	C	ТВЛМ-10	0,5	100/5	1856-63		

Продолжение таблицы 3

1	2	3	4		5	6	7	8	9
811	ТП Мынкуль, ВЛ-222 220кВ	Счетчик	A1802RALQ-P4GB-DW-4		0,2S/0,5	1	31857-06	ЭКОМ-3000 рег. № 17049-14 RTU-327 рег. № 41907-09	ССВ-1Г рег. № 58301-14 УСВ-3 рег. № 51644-12
		ТН	A	НКФ-220-58 У1	0,5	(220000/√3)/(100/√3)	14626-95		
		ТН	B	НКФ-220-58 У1	0,5	(220000/√3)/(100/√3)	14626-95		
		ТН	C	НКФ-220-58 У1	0,5	(220000/√3)/(100/√3)	14626-95		
		ТТ	A	ТФНД-220	0,5	500/5	5218-76		
		ТТ	B	ТФНД-220	0,5	500/5	5218-76		
		ТТ	C	ТФНД-220	0,5	500/5	5218-76		
812	ТП Мынкуль, ВЛ-224 220кВ	Счетчик	A1802RALQ-P4GB-DW-4		0,2S/0,5	1	31857-06		
		ТН	A	НКФ-220-58 У1	0,5	(220000/√3)/(100/√3)	14626-95		
		ТН	B	НКФ-220-58 У1	0,5	(220000/√3)/(100/√3)	14626-95		
		ТН	C	НКФ-220-58 У1	0,5	(220000/√3)/(100/√3)	14626-95		
		ТТ	A	ТФНД-220	0,5	500/5	5218-76		
		ТТ	B	ТФНД-220	0,5	500/5	5218-76		
		ТТ	C	ТФНД-220	0,5	500/5	5218-76		
813	ТП Мыски, Ф3-10	Счетчик	EA05RL-B-3		0,5S/1,0	1	16666-97		
		ТН	A	ЗНОЛ.06-10У3	0,5	(10000/√3)/(100/√3)	3344-04		
		ТН	B	ЗНОЛ.06-10У3	0,5	(10000/√3)/(100/√3)	3344-04		
		ТН	C	ЗНОЛ.06-10У3	0,5	(10000/√3)/(100/√3)	3344-04		
		ТТ	A	ТПЛ-10	0,5	100/5	1276-59		
		ТТ	B	-					
		ТТ	C	ТПЛ-10	0,5	100/5	1276-59		
814	ТП Мыски, Ф4-10	Счетчик	EA05RL-B-3		0,5S/1,0	1	16666-97		
		ТН	A	ЗНОЛ.06-10У3	0,5	(10000/√3)/(100/√3)	3344-04		
		ТН	B	ЗНОЛ.06-10У3	0,5	(10000/√3)/(100/√3)	3344-04		
		ТН	C	ЗНОЛ.06-10У3	0,5	(10000/√3)/(100/√3)	3344-04		
		ТТ	A	ТПЛ-10	0,5	100/5	1276-59		
		ТТ	B	-					
		ТТ	C	ТПЛ-10	0,5	100/5	1276-59		

Продолжение таблицы 3

1	2	3	4		5	6	7	8	9
815	ТП Мыски, Вв1-35	Счетчик	A1802RALXQ-P4GB-DW-4		0,2S/0,5	1	31857-06	ЭКОМ-3000 рег. № 17049-14 RTU-327 рег. № 41907-09	ССВ-1Г рег. № 58301-14 УСВ-3 рег. № 51644-12
		ТН	A	НАМИ-35 УХЛ1	0,2	35000/100	19813-09		
		ТН	B						
		ТН	C						
		ТТ	A	ТЛ-ЭК-35-УХЛ-1	0,2S	300/5	62786-15		
		ТТ	B	ТЛ-ЭК-35-УХЛ-1	0,2S	300/5	62786-15		
		ТТ	C	ТЛ-ЭК-35-УХЛ-1	0,2S	300/5	62786-15		
816	ТП Мыски, Вв2-35	Счетчик	A1802RALXQ-P4GB-DW-4		0,2S/0,5	1	31857-06		
		ТН	A	НАМИ-35 УХЛ1	0,2	35000/100	19813-09		
		ТН	B						
		ТН	C						
		ТТ	A	ТЛ-ЭК-35-УХЛ-1	0,2S	300/5	62786-15		
		ТТ	B	ТЛ-ЭК-35-УХЛ-1	0,2S	300/5	62786-15		
		ТТ	C	ТЛ-ЭК-35-УХЛ-1	0,2S	300/5	62786-15		
817	ТП Называевская, Ф1-10	Счетчик	EA05RL-B-3		0,5S/1,0	1	16666-97		
		ТН	A	НАМИ-10-95УХЛ2	0,5	10000/100	20186-05		
		ТН	B						
		ТН	C						
		ТТ	A	ТПФМ-10	0,5	75/5	814-53		
		ТТ	B	-					
		ТТ	C	ТПФМ-10	0,5	75/5	814-53		
818	ТП Называевская, Ф2-10	Счетчик	EA05RL-B-3		0,5S/1,0	1	16666-97		
		ТН	A	НАМИ-10-95УХЛ2	0,5	10000/100	20186-05		
		ТН	B						
		ТН	C						
		ТТ	A	ТПЛ-10	0,5	300/5	1276-59		
		ТТ	B	-					
		ТТ	C	ТПЛ-10	0,5	300/5	1276-59		

Продолжение таблицы 3

1	2	3	4		5	6	7	8	9
819	ТП Называевская, Ф2ПЭ	Счетчик	EA05RL-B-3		0,5S/1,0	1	16666-97	ЭКОМ-3000 рег. № 17049-14 RTU-327 рег. № 41907-09	ССВ-1Г рег. № 58301-14 УСВ-3 рег. № 51644-12
		ТН	А	НАМИ-10-95УХЛ2	0,5	10000/100	20186-05		
		ТН	В						
		ТН	С						
		ТТ	А	ТПЛМ-10	0,5	50/5	2363-68		
		ТТ	В	-					
		ТТ	С	ТПЛМ-10	0,5	50/5	2363-68		
820	ТП Называевская, Ф3-10	Счетчик	EA05RL-B-3		0,5S/1,0	1	16666-97		
		ТН	А	НАМИ-10-95УХЛ2	0,5	10000/100	20186-05		
		ТН	В						
		ТН	С						
		ТТ	А	ТЛО-10	0,2S	200/5	25433-06		
		ТТ	В	-					
		ТТ	С	ТЛО-10	0,2S	200/5	25433-06		
821	ТП Называевская, Ф4-10	Счетчик	EA05RL-B-3		0,5S/1,0	1	16666-97		
		ТН	А	НАМИ-10-95УХЛ2	0,5	10000/100	20186-05		
		ТН	В						
		ТН	С						
		ТТ	А	ТЛО-10	0,2S	300/5	25433-06		
		ТТ	В	-					
		ТТ	С	ТЛО-10	0,2S	300/5	25433-06		
822	ТП Называевская, Ф5-10	Счетчик	EA05RL-B-3		0,5S/1,0	1	16666-97		
		ТН	А	НАМИ-10-95УХЛ2	0,5	10000/100	20186-05		
		ТН	В						
		ТН	С						
		ТТ	А	ТЛО-10	0,2S	200/5	25433-06		
		ТТ	В	-					
		ТТ	С	ТЛО-10	0,2S	200/5	25433-06		

Продолжение таблицы 3

1	2	3	4		5	6	7	8	9
823	ТП Называевская, Ф6-10	Счетчик	EA05RL-B-3		0,5S/1,0	1	16666-97	ЭКОМ-3000 рег. № 17049-14 RTU-327 рег. № 41907-09	ССВ-1Г рег. № 58301-14 УСВ-3 рег. № 51644-12
		ТН	A	НАМИ-10-95УХЛ2	0,5	10000/100	20186-05		
		ТН	B						
		ТН	C						
		ТТ	A	ТОЛ 10-1	0,2S	150/5	15128-03		
		ТТ	B	-					
		ТТ	C	ТОЛ 10-1	0,2S	150/5	15128-03		
824	ТП Называевская, Ф8-10	Счетчик	EA05RL-B-3		0,5S/1,0	1	16666-97		
		ТН	A	НАМИ-10-95УХЛ2	0,5	10000/100	20186-05		
		ТН	B						
		ТН	C						
		ТТ	A	ТПЛ-10	0,5	200/5	1276-59		
		ТТ	B	-					
		ТТ	C	ТПЛ-10	0,5	200/5	1276-59		
825	ТП Называевская, Т1-110 (С133-110)	Счетчик	A1802RALQ-P4GB-DW-4		0,2S/0,5	1	31857-11		
		ТН	A	НАМИ-110 УХЛ1	0,2	(110000/√3)/(100/√3)	24218-08		
		ТН	B	НАМИ-110 УХЛ1	0,2	(110000/√3)/(100/√3)	24218-08		
		ТН	C	НАМИ-110 УХЛ1	0,2	(110000/√3)/(100/√3)	24218-08		
		ТТ	A	ТГФМ-110 II* УХЛ1	0,2S	100/1	36672-08		
		ТТ	B	ТГФМ-110 II* УХЛ1	0,2S	100/1	36672-08		
		ТТ	C	ТГФМ-110 II* УХЛ1	0,2S	100/1	36672-08		
826	ТП Называевская, Т2-110 (С134-110)	Счетчик	A1802RALQ-P4GB-DW-4		0,2S/0,5	1	31857-11		
		ТН	A	НАМИ-110 УХЛ1	0,2	(110000/√3)/(100/√3)	24218-08		
		ТН	B	НАМИ-110 УХЛ1	0,2	(110000/√3)/(100/√3)	24218-08		
		ТН	C	НАМИ-110 УХЛ1	0,2	(110000/√3)/(100/√3)	24218-08		
		ТТ	A	ТГФМ-110 II* УХЛ1	0,2S	100/1	36672-08		
		ТТ	B	ТГФМ-110 II* УХЛ1	0,2S	100/1	36672-08		
		ТТ	C	ТГФМ-110 II* УХЛ1	0,2S	100/1	36672-08		

Продолжение таблицы 3

1	2	3	4		5	6	7	8	9
827	ТП Нацмен, Ф1-10	Счетчик	EA05RL-P1B-4		0,5S/1,0	1	16666-97	ЭКОМ-3000 рег. № 17049-14 RTU-327 рег. № 41907-09	ССВ-1Г рег. № 58301-14 УСВ-3 рег. № 51644-12
		ТН	A	НТМИ-10	0,5	10000/100	831-53		
		ТН	B						
		ТН	C						
		ТТ	A	ТПЛМ-10	0,5	100/5	2363-68		
		ТТ	B	-					
		ТТ	C	ТПЛМ-10	0,5	100/5	2363-68		
828	ТП Нацмен, Ф2-10	Счетчик	EA05RAL-B-4		0,5S/1,0	1	16666-97		
		ТН	A	НТМИ-10	0,5	10000/100	831-53		
		ТН	B						
		ТН	C						
		ТТ	A	ТПЛМ-10	0,5	100/5	2363-68		
		ТТ	B	-					
		ТТ	C	ТПЛМ-10	0,5	100/5	2363-68		
829	ТП Нацмен, Ф3-10	Счетчик	EA05RL-P1B-4		0,5S/1,0	1	16666-97		
		ТН	A	НТМИ-10	0,5	10000/100	831-53		
		ТН	B						
		ТН	C						
		ТТ	A	ТЛП-10 22	0,2S	150/5	30709-05		
		ТТ	B	-					
		ТТ	C	ТЛП-10 22	0,2S	150/5	30709-05		
830	ТП Нацмен, Ф4-10	Счетчик	EA05RL-P1B-4		0,5S/1,0	1	16666-97		
		ТН	A	НТМИ-10	0,5	10000/100	831-53		
		ТН	B						
		ТН	C						
		ТТ	A	ТЛО-10-1	0,2S	300/5	25433-03		
		ТТ	B	-					
		ТТ	C	ТЛО-10-1	0,2S	300/5	25433-03		

Продолжение таблицы 3

1	2	3	4		5	6	7	8	9
831	ТП Нацмен, Ф5-10	Счетчик	EA05RL-P1B-4		0,5S/1,0	1	16666-97	ЭКОМ-3000 рег. № 17049-14 RTU-327 рег. № 41907-09	ССВ-1Г рег. № 58301-14 УСВ-3 рег. № 51644-12
		ТН	A	НТМИ-10	0,5	10000/100	831-53		
		ТН	B						
		ТН	C						
		ТТ	A	ТЛО-10-1	0,2S	300/5	25433-03		
		ТТ	B	-					
		ТТ	C	ТЛО-10-1	0,2S	300/5	25433-03		
832	ТП Нацмен, Ф6-10	Счетчик	EA05RL-B-3		0,5S/1,0	1	16666-97		
		ТН	A	НТМИ-10	0,5	10000/100	831-53		
		ТН	B						
		ТН	C						
		ТТ	A	ТЛП-10 22	0,2S	150/5	30709-05		
		ТТ	B	-					
		ТТ	C	ТЛП-10 22	0,2S	150/5	30709-05		
833	ТП Нацмен, Т1-110	Счетчик	A1802RALQ-P4GB-DW-4		0,2S/0,5	1	31857-11		
		ТН	A	НАМИ-110 УХЛ1	0,2	(110000/√3)/(100/√3)	24218-08		
		ТН	B	НАМИ-110 УХЛ1	0,2	(110000/√3)/(100/√3)	24218-08		
		ТН	C	НАМИ-110 УХЛ1	0,2	(110000/√3)/(100/√3)	24218-08		
		ТТ	A	ТГФМ-110 II*	0,2S	50/1	36672-08		
		ТТ	B	ТГФМ-110 II*	0,2S	50/1	36672-08		
		ТТ	C	ТГФМ-110 II*	0,2S	50/1	36672-08		
834	ТП Нацмен, Т2-110	Счетчик	A1802RALQ-P4GB-DW-4		0,2S/0,5	1	31857-11		
		ТН	A	НАМИ-110 УХЛ1	0,2	(110000/√3)/(100/√3)	24218-08		
		ТН	B	НАМИ-110 УХЛ1	0,2	(110000/√3)/(100/√3)	24218-08		
		ТН	C	НАМИ-110 УХЛ1	0,2	(110000/√3)/(100/√3)	24218-08		
		ТТ	A	ТГФМ-110 II*	0,2S	50/1	36672-08		
		ТТ	B	ТГФМ-110 II*	0,2S	50/1	36672-08		
		ТТ	C	ТГФМ-110 II*	0,2S	50/1	36672-08		

Продолжение таблицы 3

1	2	3	4		5	6	7	8	9
835	ТП Непрерывка, Ф2ПЭ	Счетчик	EA02RL-P1B-3		0,2S/0,5	1	16666-97	ЭКОМ-3000 рег. № 17049-14 RTU-327 рег. № 41907-09	ССВ-1Г рег. № 58301-14 УСВ-3 рег. № 51644-12
		ТН	A	ЗНОЛ.06-10У3	0,5	(10000/√3)/(100/√3)	3344-04		
		ТН	B	ЗНОЛ.06-10У3	0,5	(10000/√3)/(100/√3)	3344-04		
		ТН	C	ЗНОЛ.06-10У3	0,5	(10000/√3)/(100/√3)	3344-04		
		ТТ	A	ТПЛ-10У3	0,5	100/5	1276-59		
		ТТ	B	-					
		ТТ	C	ТПЛ-10У3	0,5	100/5	1276-59		
836	ТП Непрерывка, Ф3-10	Счетчик	EA05RL-B-3		0,5S	1	16666-97		
		ТН	A	ЗНОЛ.06-10У3	0,5	(10000/√3)/(100/√3)	3344-04		
		ТН	B	ЗНОЛ.06-10У3	0,5	(10000/√3)/(100/√3)	3344-04		
		ТН	C	ЗНОЛ.06-10У3	0,5	(10000/√3)/(100/√3)	3344-04		
		ТТ	A	ТЛО-10-3	0,5	100/5	25433-06		
		ТТ	B	-					
		ТТ	C	ТЛО-10-3	0,5	100/5	25433-06		
837	ТП Непрерывка, Ф4-10	Счетчик	EA02RL-P1B-3		0,2S/0,5	1	16666-97		
		ТН	A	ЗНОЛ.06-10У3	0,5	(10000/√3)/(100/√3)	3344-04		
		ТН	B	ЗНОЛ.06-10У3	0,5	(10000/√3)/(100/√3)	3344-04		
		ТН	C	ЗНОЛ.06-10У3	0,5	(10000/√3)/(100/√3)	3344-04		
		ТТ	A	ТПЛ-10-М	0,2S	200/5	22192-07		
		ТТ	B	-					
		ТТ	C	ТПЛ-10-М	0,2S	200/5	22192-07		
838	ТП Непрерывка, Т1-110	Счетчик	A1802RALQ-P4GB-DW-4		0,2S/0,5	1	31857-11		
		ТН	A	НАМИ-110 УХЛ1	0,2	(110000/√3)/(100/√3)	24218-08		
		ТН	B	НАМИ-110 УХЛ1	0,2	(110000/√3)/(100/√3)	24218-08		
		ТН	C	НАМИ-110 УХЛ1	0,2	(110000/√3)/(100/√3)	24218-08		
		ТТ	A	ТГФМ-110	0,2S	100/1	52261-12		
		ТТ	B	ТГФМ-110	0,2S	100/1	52261-12		
		ТТ	C	ТГФМ-110	0,2S	100/1	52261-12		

Продолжение таблицы 3

1	2	3	4		5	6	7	8	9
839	ТП Непрерывка, Т2-110	Счетчик	A1802RALQ-P4GB-DW-4		0,2S/0,5	1	31857-11	ЭКОМ-3000 рег. № 17049-14 RTU-327 рег. № 41907-09	ССВ-1Г рег. № 58301-14 УСВ-3 рег. № 51644-12
		ТН	A	НАМИ-110 УХЛ1	0,2	(110000/√3)/(100/√3)	24218-08		
		ТН	B	НАМИ-110 УХЛ1	0,2	(110000/√3)/(100/√3)	24218-08		
		ТН	C	НАМИ-110 УХЛ1	0,2	(110000/√3)/(100/√3)	24218-08		
		ТТ	A	ТГФМ-110	0,2S	100/1	52261-12		
		ТТ	B	ТГФМ-110	0,2S	100/1	52261-12		
		ТТ	C	ТГФМ-110	0,2S	100/1	52261-12		
840	ТП Новогутово, ТСН1-0.22	Счетчик	EA05RAL-B-4		0,5S/1,0	1	16666-97		
		ТН	A	-					
		ТН	B	-					
		ТН	C	-					
		ТТ	A	Т-0,66У3	0,5	150/5	15764-96		
		ТТ	B	Т-0,66У3	0,5	150/5	15764-96		
		ТТ	C	Т-0,66У3	0,5	150/5	15764-96		
841	ТП Новогутово, Т1-110	Счетчик	A1802RALQ-P4GB-DW-4		0,2S/0,5	1	31857-11		
		ТН	A	НАМИ-110 УХЛ1	0,2	(110000/√3)/(100/√3)	60353-15		
		ТН	B	НАМИ-110 УХЛ1	0,2	(110000/√3)/(100/√3)	60353-15		
		ТН	C	НАМИ-110 УХЛ1	0,2	(110000/√3)/(100/√3)	60353-15		
		ТТ	A	ТГФМ-110	0,2S	75/1	52261-12		
		ТТ	B	ТГФМ-110	0,2S	75/1	52261-12		
		ТТ	C	ТГФМ-110	0,2S	75/1	52261-12		
842	ТП Новокиевская, Ф1-10	Счетчик	EA05RL-B-3		0,5S/1,0	1	16666-97		
		ТН	A	НАМИ-10-95УХЛ2	0,5	10000/100	20186-05		
		ТН	B						
		ТН	C						
		ТТ	A	ТЛО-10	0,2S	100/5	25433-03		
		ТТ	B	-					
		ТТ	C	ТЛО-10	0,2S	100/5	25433-03		

Продолжение таблицы 3

1	2	3	4		5	6	7	8	9
843	ТП Новокиевская, Ф1ПЭ	Счетчик	EA05RL-B-3		0,5S/1,0	1	16666-97	ЭКОМ-3000 рег. № 17049-14 RTU-327 рег. № 41907-09	ССВ-1Г рег. № 58301-14 УСВ-3 рег. № 51644-12
		ТН	A	НАМИ-10-95УХЛ2	0,5	10000/100	20186-05		
		ТН	B						
		ТН	C						
		ТТ	A	ТПЛ-10У3	0,5	100/5	1276-59		
		ТТ	B	-					
		ТТ	C	ТПЛ-10У3	0,5	100/5	1276-59		
844	ТП Новокиевская, Ф2-10	Счетчик	EA05RL-B-3		0,5S/1,0	1	16666-97		
		ТН	A	НАМИ-10-95УХЛ2	0,5	10000/100	20186-05		
		ТН	B						
		ТН	C						
		ТТ	A	ТЛО-10	0,2S	100/5	25433-03		
		ТТ	B	-					
		ТТ	C	ТЛО-10	0,2S	100/5	25433-03		
845	ТП Новокиевская, Ф2ПЭ	Счетчик	EA05RL-B-3		0,5S/1,0	1	16666-97		
		ТН	A	НАМИ-10-95УХЛ2	0,5	10000/100	20186-05		
		ТН	B						
		ТН	C						
		ТТ	A	ТПЛ-10У3	0,5	50/5	1276-59		
		ТТ	B	-					
		ТТ	C	ТПЛ-10У3	0,5	50/5	1276-59		
846	ТП Новокиевская, Ф18Ц-35	Счетчик	A1802RALQ-P4GB-DW-4		0,2S/0,5	1	31857-06		
		ТН	A	НАМИ-35 УХЛ1	0,2	35000/100	60002-15		
		ТН	B						
		ТН	C						
		ТТ	A	STSM-38	0,2S	75/1	37491-08		
		ТТ	B	STSM-38	0,2S	75/1	37491-08		
		ТТ	C	STSM-38	0,2S	75/1	37491-08		

Продолжение таблицы 3

1	2	3	4		5	6	7	8	9
847	ТП Новокиевская, С32-110	Счетчик	A1802RALQ-P4GB-DW-4		0,2S/0,5	1	31857-06	ЭКОМ-3000 рег. № 17049-14 RTU-327 рег. № 41907-09	ССВ-1Г рег. № 58301-14 УСВ-3 рег. № 51644-12
		ТН	А	НАМИ-110 УХЛ1	0,2	(110000/√3)/(100/√3)	24218-08		
		ТН	В	НАМИ-110 УХЛ1	0,2	(110000/√3)/(100/√3)	24218-08		
		ТН	С	НАМИ-110 УХЛ1	0,2	(110000/√3)/(100/√3)	24218-08		
		ТТ	А	ТГФМ-110 II* УХЛ1	0,2S	100/1	36672-08		
		ТТ	В	ТГФМ-110 II* УХЛ1	0,2S	100/1	36672-08		
		ТТ	С	ТГФМ-110 II* УХЛ1	0,2S	100/1	36672-08		
848	ТП Новокиевская, С31-110	Счетчик	A1802RALQ-P4GB-DW-4		0,2S/0,5	1	31857-06		
		ТН	А	НАМИ-110 УХЛ1	0,2	(110000/√3)/(100/√3)	24218-08		
		ТН	В	НАМИ-110 УХЛ1	0,2	(110000/√3)/(100/√3)	24218-08		
		ТН	С	НАМИ-110 УХЛ1	0,2	(110000/√3)/(100/√3)	24218-08		
		ТТ	А	ТГФМ-110 II* УХЛ1	0,2S	100/1	36672-08		
		ТТ	В	ТГФМ-110 II* УХЛ1	0,2S	100/1	36672-08		
		ТТ	С	ТГФМ-110 II* УХЛ1	0,2S	100/1	36672-08		
849	ТП Новокузнецк-Северный, Вв1-10	Счетчик	EA05RL-B-3		0,5S/1,0	1	16666-97		
		ТН	А	ЗНОЛ.06-10У3	0,5	(10000/√3)/(100/√3)	3344-04		
		ТН	В	ЗНОЛ.06-10У3	0,5	(10000/√3)/(100/√3)	3344-04		
		ТН	С	ЗНОЛ.06-10У3	0,5	(10000/√3)/(100/√3)	3344-04		
		ТТ	А	ТЛП-10-3	0,2S	1000/5	30709-11		
		ТТ	В	-					
		ТТ	С	ТЛП-10-3	0,2S	1000/5	30709-11		
850	ТП Новокузнецк-Северный, Вв2-10	Счетчик	EA05RL-B-3		0,5S/1,0	1	16666-97		
		ТН	А	ЗНОЛ.06-10У3	0,5	(10000/√3)/(100/√3)	3344-04		
		ТН	В	ЗНОЛ.06-10У3	0,5	(10000/√3)/(100/√3)	3344-04		
		ТН	С	ЗНОЛ.06-10У3	0,5	(10000/√3)/(100/√3)	3344-04		
		ТТ	А	ТЛП-10-3	0,2S	1000/5	30709-11		
		ТТ	В	-					
		ТТ	С	ТЛП-10-3	0,2S	1000/5	30709-11		

Продолжение таблицы 3

1	2	3	4		5	6	7	8	9
851	ТП Новокузнецк-Северный, Ф1-10	Счетчик	EA02RL-P1B-3		0,2S/0,5	1	16666-97	ЭКОМ-3000 рег. № 17049-14 RTU-327 рег. № 41907-09	ССВ-1Г рег. № 58301-14 УСВ-3 рег. № 51644-12
		ТН	A	ЗНОЛ.06-10У3	0,5	(10000/√3)/(100/√3)	3344-04		
		ТН	B	ЗНОЛ.06-10У3	0,5	(10000/√3)/(100/√3)	3344-04		
		ТН	C	ЗНОЛ.06-10У3	0,5	(10000/√3)/(100/√3)	3344-04		
		ТТ	A	ТПЛ-10	0,5	100/5	1276-59		
		ТТ	B	-					
		ТТ	C	ТПЛ-10	0,5	100/5	1276-59		
852	ТП Новокузнецк-Северный, Ф19-10	Счетчик	A1805RALXQ-P4GB-DW-4		0,5S/1,0	1	31857-11		
		ТН	A	ЗНОЛ.06-10У3	0,5	(10000/√3)/(100/√3)	3344-04		
		ТН	B	ЗНОЛ.06-10У3	0,5	(10000/√3)/(100/√3)	3344-04		
		ТН	C	ЗНОЛ.06-10У3	0,5	(10000/√3)/(100/√3)	3344-04		
		ТТ	A	ТЛО-10 М1АС	0,5S	100/5	25433-11		
		ТТ	B	ТЛО-10 М1АС	0,5S	100/5	25433-11		
		ТТ	C	ТЛО-10 М1АС	0,5S	100/5	25433-11		
853	ТП Новокузнецк-Северный, Ф2-10	Счетчик	EA05RL-B-3		0,5S/1,0	1	16666-97		
		ТН	A	ЗНОЛ.06-10У3	0,5	(10000/√3)/(100/√3)	3344-04		
		ТН	B	ЗНОЛ.06-10У3	0,5	(10000/√3)/(100/√3)	3344-04		
		ТН	C	ЗНОЛ.06-10У3	0,5	(10000/√3)/(100/√3)	3344-04		
		ТТ	A	ТПЛ-10-М	0,5	100/5	22192-01		
		ТТ	B	-					
		ТТ	C	ТПЛ-10-М	0,5	100/5	22192-01		
854	ТП Новокузнецк-Северный, Ф3-10	Счетчик	EA05RL-B-3		0,5S/1,0	1	16666-97		
		ТН	A	ЗНОЛ.06-10У3	0,5	(10000/√3)/(100/√3)	3344-04		
		ТН	B	ЗНОЛ.06-10У3	0,5	(10000/√3)/(100/√3)	3344-04		
		ТН	C	ЗНОЛ.06-10У3	0,5	(10000/√3)/(100/√3)	3344-04		
		ТТ	A	ТЛП-10 21	0,5S	75/5	30709-05		
		ТТ	B	-					
		ТТ	C	ТЛП-10 21	0,5S	75/5	30709-05		

Продолжение таблицы 3

1	2	3	4		5	6	7	8	9
855	ТП Новокузнецк-Северный, Ф4-10	Счетчик	EA05RL-B-3		0,5S/1,0	1	16666-97	ЭКОМ-3000 рег. № 17049-14 RTU-327 рег. № 41907-09	ССВ-1Г рег. № 58301-14 УСВ-3 рег. № 51644-12
		ТН	А	ЗНОЛ.06-10У3	0,5	(10000/√3)/(100/√3)	3344-04		
		ТН	В	ЗНОЛ.06-10У3	0,5	(10000/√3)/(100/√3)	3344-04		
		ТН	С	ЗНОЛ.06-10У3	0,5	(10000/√3)/(100/√3)	3344-04		
		ТТ	А	ТЛО-10-3 У3	0,2S	100/5	25433-03		
		ТТ	В	-					
		ТТ	С	ТЛО-10-3 У3	0,2S	100/5	25433-03		
856	ТП Новокузнецк-Северный, Ф6-10	Счетчик	EA05RL-B-3		0,5S/1,0	1	16666-97		
		ТН	А	ЗНОЛ.06-10У3	0,5	(10000/√3)/(100/√3)	3344-04		
		ТН	В	ЗНОЛ.06-10У3	0,5	(10000/√3)/(100/√3)	3344-04		
		ТН	С	ЗНОЛ.06-10У3	0,5	(10000/√3)/(100/√3)	3344-04		
		ТТ	А	ТПЛ-10	0,5	75/5	1276-59		
		ТТ	В	-					
		ТТ	С	ТПЛ-10	0,5	75/5	1276-59		
857	ТП Новокузнецк-Сортировочный, Ф11-6	Счетчик	EA02RL-P1B-3		0,2S/0,5	1	16666-97		
		ТН	А	НТМИ-6	0,5	6000/100	831-53		
		ТН	В						
		ТН	С						
		ТТ	А	ТЛО-10-1	0,2S	75/5	25433-06		
		ТТ	В	-					
		ТТ	С	ТЛО-10-1	0,2S	75/5	25433-06		
858	ТП Новокузнецк-Сортировочный, Ф1-6	Счетчик	EA02RL-P1B-3		0,2S/0,5	1	16666-97		
		ТН	А	НТМИ-6	0,5	6000/100	831-53		
		ТН	В						
		ТН	С						
		ТТ	А	ТЛО-10	0,2S	200/5	25433-03		
		ТТ	В	-					
		ТТ	С	ТЛО-10	0,2S	200/5	25433-03		

Продолжение таблицы 3

1	2	3	4		5	6	7	8	9
859	ТП Новокузнецк-Сортировочный, Ф2-6	Счетчик	EA05RL-P1B-4		0,5S/1,0	1	16666-97	ЭКОМ-3000 рег. № 17049-14 RTU-327 рег. № 41907-09	ССВ-1Г рег. № 58301-14 УСВ-3 рег. № 51644-12
		ТН	A	НТМИ-6	0,5	6000/100	831-53		
		ТН	B						
		ТН	C						
		ТТ	A	ТПЛ-10	0,5	300/5	1276-59		
		ТТ	B	-					
		ТТ	C	ТПЛ-10	0,5	300/5	1276-59		
860	ТП Новокузнецк-Сортировочный, Ф3-6	Счетчик	EA02RL-P1B-3		0,2S/0,5	1	16666-97		
		ТН	A	НТМИ-6	0,5	6000/100	831-53		
		ТН	B						
		ТН	C						
		ТТ	A	ТЛО-10	0,2S	100/5	25433-03		
		ТТ	B	-					
		ТТ	C	ТЛО-10	0,2S	100/5	25433-03		
861	ТП Новокузнецк-Сортировочный, Ф4-6	Счетчик	EA02RL-P1B-3		0,2S/0,5	1	16666-97		
		ТН	A	НТМИ-6	0,5	6000/100	831-53		
		ТН	B						
		ТН	C						
		ТТ	A	ТПЛ-10	0,5	200/5	1276-59		
		ТТ	B	-					
		ТТ	C	ТПЛ-10	0,5	200/5	1276-59		
862	ТП Новокузнецк-Сортировочный, Ф6-6	Счетчик	EA02RL-P1B-3		0,2S/0,5	1	16666-97		
		ТН	A	НТМИ-6	0,5	6000/100	831-53		
		ТН	B						
		ТН	C						
		ТТ	A	ТЛО-10	0,2S	300/5	25433-03		
		ТТ	B	-					
		ТТ	C	ТЛО-10	0,2S	300/5	25433-03		

Продолжение таблицы 3

1	2	3	4		5	6	7	8	9
863	ТП Новокузнецк-Сортировочный, Ф7-6	Счетчик	EA02RL-P1B-3		0,2S/0,5	1	16666-97	ЭКОМ-3000 рег. № 17049-14 RTU-327 рег. № 41907-09	ССВ-1Г рег. № 58301-14 УСВ-3 рег. № 51644-12
		ТН	A	НТМИ-6	0,5	6000/100	831-53		
		ТН	B						
		ТН	C						
		ТТ	A	ТЛО-10	0,2S	200/5	25433-03		
		ТТ	B	-					
		ТТ	C	ТЛО-10	0,2S	200/5	25433-03		
864	ТП Новокузнецк-Сортировочный, Ф9-6	Счетчик	EA05RL-B-3		0,5S/1,0	1	16666-97		
		ТН	A	НТМИ-6	0,5	6000/100	831-53		
		ТН	B						
		ТН	C						
		ТТ	A	ТЛО-10-3	0,2S	100/5	25433-03		
		ТТ	B	-					
		ТТ	C	ТЛО-10-3	0,2S	100/5	25433-03		
865	ТП Новокузнецк-Сортировочный, Т1-110	Счетчик	A1802RALQ-P4GB-DW-4		0,2S/0,5	1	31857-11		
		ТН	A	НАМИ-110 УХЛ1	0,2	(110000/√3)/(100/√3)	24218-08		
		ТН	B	НАМИ-110 УХЛ1	0,2	(110000/√3)/(100/√3)	24218-08		
		ТН	C	НАМИ-110 УХЛ1	0,2	(110000/√3)/(100/√3)	24218-08		
		ТТ	A	ТГФМ-110 II*	0,2S	100/1	36672-08		
		ТТ	B	ТГФМ-110 II*	0,2S	100/1	36672-08		
		ТТ	C	ТГФМ-110 II*	0,2S	100/1	36672-08		
866	ТП Новокузнецк-Сортировочный, Т2-110	Счетчик	A1802RALQ-P4GB-DW-4		0,2S/0,5	1	31857-11		
		ТН	A	НАМИ-110 УХЛ1	0,2	(110000/√3)/(100/√3)	24218-08		
		ТН	B	НАМИ-110 УХЛ1	0,2	(110000/√3)/(100/√3)	24218-08		
		ТН	C	НАМИ-110 УХЛ1	0,2	(110000/√3)/(100/√3)	24218-08		
		ТТ	A	ТГФМ-110 II*	0,2S	100/1	36672-08		
		ТТ	B	ТГФМ-110 II*	0,2S	100/1	36672-08		
		ТТ	C	ТГФМ-110 II*	0,2S	100/1	36672-08		

Продолжение таблицы 3

1	2	3	4		5	6	7	8	9
867	ТП Новоселецк, Ф1-10	Счетчик	EA05RL-B-3		0,5S/1,0	1	16666-97	ЭКОМ-3000 рег. № 17049-14 RTU-327 рег. № 41907-09	ССВ-1Г рег. № 58301-14 УСВ-3 рег. № 51644-12
		ТН	A	НАМИ-10-95УХЛ2	0,5	10000/100	20186-05		
		ТН	B						
		ТН	C						
		ТТ	A	ТЛО-10-3	0,2S	300/5	25433-06		
		ТТ	B	-					
		ТТ	C	ТЛО-10-3	0,2S	300/5	25433-06		
868	ТП Новоселецк, Ф1ПЭ	Счетчик	EA05RL-B-3		0,5S/1,0	1	16666-97		
		ТН	A	НАМИ-10-95УХЛ2	0,5	10000/100	20186-05		
		ТН	B						
		ТН	C						
		ТТ	A	ТПЛ-10	0,5	300/5	1276-59		
		ТТ	B	-					
		ТТ	C	ТПЛ-10	0,5	300/5	1276-59		
869	ТП Новоселецк, Ф2-10	Счетчик	EA05RL-B-3		0,5S/1,0	1	16666-97		
		ТН	A	НАМИ-10-95УХЛ2	0,5	10000/100	20186-05		
		ТН	B						
		ТН	C						
		ТТ	A	ТЛО-10-3	0,2S	300/5	25433-06		
		ТТ	B	-					
		ТТ	C	ТЛО-10-3	0,2S	300/5	25433-06		
870	ТП Новоселецк, Ф2ПЭ	Счетчик	EA05RL-B-3		0,5S/1,0	1	16666-97		
		ТН	A	НАМИ-10-95УХЛ2	0,5	10000/100	20186-05		
		ТН	B						
		ТН	C						
		ТТ	A	ТПЛ-10У3	0,5	300/5	1276-59		
		ТТ	B	-					
		ТТ	C	ТПЛ-10У3	0,5	300/5	1276-59		

Продолжение таблицы 3

1	2	3	4		5	6	7	8	9
871	ТП Новоселецк, Ф4-10	Счетчик	EA05RL-B-3		0,5S/1,0	1	16666-97	ЭКОМ-3000 рег. № 17049-14 RTU-327 рег. № 41907-09	ССВ-1Г рег. № 58301-14 УСВ-3 рег. № 51644-12
		ТН	А	НАМИ-10-95УХЛ2	0,5	10000/100	20186-05		
		ТН	В						
		ТН	С						
		ТТ	А	ТЛО-10-3	0,2S	100/5	25433-06		
		ТТ	В	-					
		ТТ	С	ТЛО-10-3	0,2S	100/5	25433-06		
872	ТП Новоселецк, Вв1-110	Счетчик	A1802RALXQ-P4GB-DW-4		0,2S/0,5	1	31857-11		
		ТН	А	НАМИ-110 УХЛ1	0,2	(110000/√3)/(100/√3)	24218-13		
		ТН	В	НАМИ-110 УХЛ1	0,2	(110000/√3)/(100/√3)	24218-13		
		ТН	С	НАМИ-110 УХЛ1	0,2	(110000/√3)/(100/√3)	24218-13		
		ТТ	А	ТОГФМ-110	0,2S	100/1	53344-13		
		ТТ	В	ТОГФМ-110	0,2S	100/1	53344-13		
		ТТ	С	ТОГФМ-110	0,2S	100/1	53344-13		
873	ТП Новоселецк, Вв2-110	Счетчик	A1802RALXQ-P4GB-DW-4		0,2S/0,5	1	31857-11		
		ТН	А	НАМИ-110 УХЛ1	0,2	(110000/√3)/(100/√3)	24218-13		
		ТН	В	НАМИ-110 УХЛ1	0,2	(110000/√3)/(100/√3)	24218-13		
		ТН	С	НАМИ-110 УХЛ1	0,2	(110000/√3)/(100/√3)	24218-13		
		ТТ	А	ТОГФМ-110	0,2S	100/1	53344-13		
		ТТ	В	ТОГФМ-110	0,2S	100/1	53344-13		
		ТТ	С	ТОГФМ-110	0,2S	100/1	53344-13		
874	ТП Новосибирск-Главный, ПВ1	Счетчик	EA05RL-P1B-3		0,5S/1,0	1	16666-97		
		ТН	А	НТМИ-6-66	0,5	6000/100	2611-70		
		ТН	В						
		ТН	С						
		ТТ	А	ТПОЛ-10	0,5	1000/5	1261-59		
		ТТ	В	-					
		ТТ	С	ТПОЛ-10	0,5	1000/5	1261-59		

Продолжение таблицы 3

1	2	3	4		5	6	7	8	9
875	ТП Новосибирск-Главный, ПВ2	Счетчик	EA05RL-P1B-3		0,5S/1,0	1	16666-97	ЭКОМ-3000 рег. № 17049-14 RTU-327 рег. № 41907-09	ССВ-1Г рег. № 58301-14 УСВ-3 рег. № 51644-12
		ТН	A	НТМИ-6-66	0,5	6000/100	2611-70		
		ТН	B						
		ТН	C						
		ТТ	A	ТПОЛ-10	0,5	800/5	1261-59		
		ТТ	B	-					
		ТТ	C	ТПОЛ-10	0,5	800/5	1261-59		
876	ТП Новосибирск-Главный, Ф2ПЭ-6	Счетчик	EA05RL-P1B-3		0,5S/1,0	1	16666-97		
		ТН	A	НТМИ-6-66	0,5	6000/100	2611-70		
		ТН	B						
		ТН	C						
		ТТ	A	ТПЛ-10-М	0,5	100/5	22192-01		
		ТТ	B	-					
		ТТ	C	ТПЛ-10-М	0,5	100/5	22192-01		
877	ТП Новосибирск-Главный, Ф3-6	Счетчик	EA05RL-P1B-3		0,5S/1,0	1	16666-97		
		ТН	A	НТМИ-6-66	0,5	6000/100	2611-70		
		ТН	B						
		ТН	C						
		ТТ	A	ТПЛ-10-М	0,5	75/5	22192-01		
		ТТ	B	-					
		ТТ	C	ТПЛ-10-М	0,5	75/5	22192-01		
878	ТП Новосибирск-Главный, Ф609(Вв-1)	Счетчик	EA02RL-P1B-3		0,2S/0,5	1	16666-97		
		ТН	A	НТМИ-6-66	0,5	6000/100	2611-70		
		ТН	B						
		ТН	C						
		ТТ	A	ТЛО-10	0,2S	1000/5	25433-06		
		ТТ	B	-					
		ТТ	C	ТЛО-10	0,2S	1000/5	25433-06		

Продолжение таблицы 3

1	2	3	4		5	6	7	8	9
879	ТП Новосибирск-Главный, Ф617(Вв-2)	Счетчик	EA02RL-P1B-3		0,2S/0,5	1	16666-97	ЭКОМ-3000 рег. № 17049-14 RTU-327 рег. № 41907-09	ССВ-1Г рег. № 58301-14 УСВ-3 рег. № 51644-12
		ТН	А	НТМИ-6-66	0,5	6000/100	2611-70		
		ТН	В						
		ТН	С						
		ТТ	А	ТЛО-10	0,2S	1000/5	25433-06		
		ТТ	В	-					
		ТТ	С	ТЛО-10	0,2S	1000/5	25433-06		
880	ТП Новосибирск-Главный, ФЗПЭ	Счетчик	EA05RL-P1B-3		0,5S/1,0	1	16666-97		
		ТН	А	НТМИ-6-66	0,5	6000/100	2611-70		
		ТН	В						
		ТН	С						
		ТТ	А	ТПЛ-10-М	0,5S	300/5	22192-07		
		ТТ	В	-					
		ТТ	С	ТПЛ-10-М	0,5S	300/5	22192-07		
881	ТП Новоуральск, Ф1-10	Счетчик	EA05RL-B-3		0,5S/1,0	1	16666-97		
		ТН	А	НАМИ-10-95УХЛ2	0,5	10000/100	20186-05		
		ТН	В						
		ТН	С						
		ТТ	А	ТЛО-10	0,2S	200/5	25433-06		
		ТТ	В	-					
		ТТ	С	ТЛО-10	0,2S	200/5	25433-06		
882	ТП Новоуральск, Ф1ПЭ	Счетчик	EA05RL-B-3		0,5S/1,0	1	16666-97		
		ТН	А	НАМИ-10-95УХЛ2	0,5	10000/100	20186-05		
		ТН	В						
		ТН	С						
		ТТ	А	ТПЛ-10-М	0,5	100/5	22192-07		
		ТТ	В	-					
		ТТ	С	ТПЛМ-10	0,5	100/5	2363-68		

Продолжение таблицы 3

1	2	3	4		5	6	7	8	9
883	ТП Новоуральск, Ф2-10	Счетчик	EA05RL-B-3		0,5S/1,0	1	16666-97	ЭКОМ-3000 рег. № 17049-14 RTU-327 рег. № 41907-09	ССВ-1Г рег. № 58301-14 УСВ-3 рег. № 51644-12
		ТН	A	НАМИ-10-95УХЛ2	0,5	10000/100	20186-05		
		ТН	B						
		ТН	C						
		ТТ	A	ТПЛ-10-М	0,2S	100/5	22192-07		
		ТТ	B	-					
		ТТ	C	ТПЛ-10-М	0,2S	100/5	22192-07		
884	ТП Новоуральск, Ф2ПЭ	Счетчик	EA05RL-B-3		0,5S/1,0	1	16666-97		
		ТН	A	НАМИ-10-95УХЛ2	0,5	10000/100	20186-05		
		ТН	B						
		ТН	C						
		ТТ	A	ТПЛ-10	0,5	100/5	1276-59		
		ТТ	B	-					
		ТТ	C	ТПЛ-10	0,5	100/5	1276-59		
885	ТП Новоуральск, Т1-110	Счетчик	A1802RALQ-P4GB-DW-4		0,2S/0,5	1	31857-11		
		ТН	A	НАМИ-110 УХЛ1	0,5	(110000/√3)/(100/√3)	24218-08		
		ТН	B	НАМИ-110 УХЛ1	0,5	(110000/√3)/(100/√3)	24218-08		
		ТН	C	НАМИ-110 УХЛ1	0,5	(110000/√3)/(100/√3)	24218-08		
		ТТ	A	ТГФМ-110 II* УХЛ1	0,2S	100/1	36672-08		
		ТТ	B	ТГФМ-110 II* УХЛ1	0,2S	100/1	36672-08		
		ТТ	C	ТГФМ-110 II* УХЛ1	0,2S	100/1	36672-08		
886	ТП Новоуральск, Т2-110	Счетчик	A1802RALQ-P4GB-DW-4		0,2S/0,5	1	31857-11		
		ТН	A	НАМИ-110 УХЛ1	0,5	(110000/√3)/(100/√3)	24218-08		
		ТН	B	НАМИ-110 УХЛ1	0,5	(110000/√3)/(100/√3)	24218-08		
		ТН	C	НАМИ-110 УХЛ1	0,5	(110000/√3)/(100/√3)	24218-08		
		ТТ	A	ТГФМ-110 II* УХЛ1	0,2S	100/1	36672-08		
		ТТ	B	ТГФМ-110 II* УХЛ1	0,2S	100/1	36672-08		
		ТТ	C	ТГФМ-110 II* УХЛ1	0,2S	100/1	36672-08		

Продолжение таблицы 3

1	2	3		4	5	6	7	8	9
887	ТП О.П. 381км, Ф5-6	Счетчик		EA05RL-P1B-3	0,5S/1,0	1	16666-97	ЭКОМ-3000 рег. № 17049-14 RTU-327 рег. № 41907-09	ССВ-1Г рег. № 58301-14 УСВ-3 рег. № 51644-12
		ТН	A	НАМИ-10-95УХЛ2	0,5	6000/100	20186-05		
		ТН	B						
		ТН	C						
		ТТ	A	ТПЛ-10	0,5	300/5	1276-59		
		ТТ	B	-					
		ТТ	C	ТПЛ-10	0,5	300/5	1276-59		
888	ТП О.П. 381км, Ф6-6	Счетчик		EA05RAL-B-3	0,5S/1,0	1	16666-97		
		ТН	A	НАМИ-10-95УХЛ2	0,5	6000/100	20186-05		
		ТН	B						
		ТН	C						
		ТТ	A	ТПЛ-10	0,5	400/5	1276-59		
		ТТ	B	-					
		ТТ	C	ТПЛ-10	0,5	400/5	1276-59		
889	ТП О.П. 381км, Вв1-35	Счетчик		A1802RALXQ-P4GB-DW-4	0,2S/0,5	1	31857-06		
		ТН	A	ЗНОМ-35-65 У1	0,5	(35000/√3)/(100/√3)	912-70		
		ТН	B	ЗНОМ-35-65 У1	0,5	(35000/√3)/(100/√3)	912-70		
		ТН	C	ЗНОМ-35-65 У1	0,5	(35000/√3)/(100/√3)	912-70		
		ТТ	A	STSM-38	0,2S	300/1	37491-08		
		ТТ	B	STSM-38	0,2S	300/1	37491-08		
		ТТ	C	STSM-38	0,2S	300/1	37491-08		
890	ТП О.П. 381км, Вв2-35	Счетчик		A1802RALXQ-P4GB-DW-4	0,2S/0,5	1	31857-06		
		ТН	A	НАМИ-35 УХЛ1	0,2	35000/100	19813-09		
		ТН	B						
		ТН	C						
		ТТ	A	STSM-38	0,2S	300/1	37491-08		
		ТТ	B	STSM-38	0,2S	300/1	37491-08		
		ТТ	C	STSM-38	0,2S	300/1	37491-08		

Продолжение таблицы 3

1	2	3	4		5	6	7	8	9
891	ТП Обь, Вв1-10	Счетчик	A1805RALQ-P4GB-DW-4		0,5S/1,0	1	31857-11	ЭКОМ-3000 рег. № 17049-14 RTU-327 рег. № 41907-09	ССВ-1Г рег. № 58301-14 УСВ-3 рег. № 51644-12
		ТН	A	ЗНОЛ.06-10У3	0,5	(10000/√3)/(100/√3)	3344-04		
		ТН	B	ЗНОЛ.06-10У3	0,5	(10000/√3)/(100/√3)	3344-04		
		ТН	C	ЗНОЛ.06-10У3	0,5	(10000/√3)/(100/√3)	3344-04		
		ТТ	A	ТОЛ-10-М-3	0,5S	2500/5	47959-11		
		ТТ	B	ТОЛ-10-М-3	0,5S	2500/5	47959-11		
		ТТ	C	ТОЛ-10-М-3	0,5S	2500/5	47959-11		
892	ТП Обь, Вв2-10	Счетчик	EA02RL-P1B-3		0,2S/0,5	1	16666-97		
		ТН	A	ЗНОЛ.06-10У3	0,5	(10000/√3)/(100/√3)	3344-04		
		ТН	B	ЗНОЛ.06-10У3	0,5	(10000/√3)/(100/√3)	3344-04		
		ТН	C	ЗНОЛ.06-10У3	0,5	(10000/√3)/(100/√3)	3344-04		
		ТТ	A	ТОЛ-10-М-3	0,5S	2500/5	47959-11		
		ТТ	B	ТОЛ-10-М-3	0,5S	2500/5	47959-11		
		ТТ	C	ТОЛ-10-М-3	0,5S	2500/5	47959-11		
893	ТП Обь, ПВ1	Счетчик	EA05RL-P1B-3		0,5S/1,0	1	16666-97		
		ТН	A	ЗНОЛ.06-10У3	0,5	(10000/√3)/(100/√3)	3344-04		
		ТН	B	ЗНОЛ.06-10У3	0,5	(10000/√3)/(100/√3)	3344-04		
		ТН	C	ЗНОЛ.06-10У3	0,5	(10000/√3)/(100/√3)	3344-04		
		ТТ	A	ТПОФ-10	0,5	750/5	518-50		
		ТТ	B	-					
		ТТ	C	ТПОФ-10	0,5	750/5	518-50		
894	ТП Обь, ПВ2	Счетчик	EA05RL-P1B-3		0,5S/1,0	1	16666-97		
		ТН	A	ЗНОЛ.06-10У3	0,5	(10000/√3)/(100/√3)	3344-04		
		ТН	B	ЗНОЛ.06-10У3	0,5	(10000/√3)/(100/√3)	3344-04		
		ТН	C	ЗНОЛ.06-10У3	0,5	(10000/√3)/(100/√3)	3344-04		
		ТТ	A	ТПОФ-10	0,5	750/5	518-50		
		ТТ	B	-					
		ТТ	C	ТПОФ-10	0,5	750/5	518-50		

Продолжение таблицы 3

1	2	3	4		5	6	7	8	9
895	ТП Обь, Ф1-10	Счетчик	EA05RL-P1B-3		0,5S/1,0	1	16666-97	ЭКОМ-3000 рег. № 17049-14 RTU-327 рег. № 41907-09	ССВ-1Г рег. № 58301-14 УСВ-3 рег. № 51644-12
		ТН	A	ЗНОЛ.06-10У3	0,5	(10000/√3)/(100/√3)	3344-04		
		ТН	B	ЗНОЛ.06-10У3	0,5	(10000/√3)/(100/√3)	3344-04		
		ТН	C	ЗНОЛ.06-10У3	0,5	(10000/√3)/(100/√3)	3344-04		
		ТТ	A	ТПФМ-10	0,5	100/5	814-53		
		ТТ	B	-					
		ТТ	C	ТПФМ-10	0,5	100/5	814-53		
896	ТП Обь, Ф2-10	Счетчик	EA05RL-P1B-3		0,5S/1,0	1	16666-97		
		ТН	A	ЗНОЛ.06-10У3	0,5	(10000/√3)/(100/√3)	3344-04		
		ТН	B	ЗНОЛ.06-10У3	0,5	(10000/√3)/(100/√3)	3344-04		
		ТН	C	ЗНОЛ.06-10У3	0,5	(10000/√3)/(100/√3)	3344-04		
		ТТ	A	ТЛО-10	0,2S	200/5	25433-06		
		ТТ	B	-					
		ТТ	C	ТЛО-10	0,2S	200/5	25433-06		
897	ТП Обь, Ф3-10	Счетчик	EA05RL-P1B-3		0,5S/1,0	1	16666-97		
		ТН	A	ЗНОЛ.06-10У3	0,5	(10000/√3)/(100/√3)	3344-04		
		ТН	B	ЗНОЛ.06-10У3	0,5	(10000/√3)/(100/√3)	3344-04		
		ТН	C	ЗНОЛ.06-10У3	0,5	(10000/√3)/(100/√3)	3344-04		
		ТТ	A	ТПЛ-10-М	0,5	100/5	22192-01		
		ТТ	B	-					
		ТТ	C	ТПЛ-10-М	0,5	100/5	22192-01		
898	ТП Обь, Ф4-10	Счетчик	EA05RL-P1B-3		0,5S/1,0	1	16666-97		
		ТН	A	ЗНОЛ.06-10У3	0,5	(10000/√3)/(100/√3)	3344-04		
		ТН	B	ЗНОЛ.06-10У3	0,5	(10000/√3)/(100/√3)	3344-04		
		ТН	C	ЗНОЛ.06-10У3	0,5	(10000/√3)/(100/√3)	3344-04		
		ТТ	A	ТОЛ-НТЗ-10-41А	0,5S	600/5	69606-17		
		ТТ	B	-					
		ТТ	C	ТОЛ-НТЗ-10-41А	0,5S	600/5	69606-17		

Продолжение таблицы 3

1	2	3	4		5	6	7	8	9
899	ТП Обь, Ф8-10	Счетчик	EA05RL-P1B-3		0,5S/1,0	1	16666-97	ЭКОМ-3000 рег. № 17049-14 RTU-327 рег. № 41907-09	ССВ-1Г рег. № 58301-14 УСВ-3 рег. № 51644-12
		ТН	A	ЗНОЛ.06-10У3	0,5	(10000/√3)/(100/√3)	3344-04		
		ТН	B	ЗНОЛ.06-10У3	0,5	(10000/√3)/(100/√3)	3344-04		
		ТН	C	ЗНОЛ.06-10У3	0,5	(10000/√3)/(100/√3)	3344-04		
		ТТ	A	ТПЛ-10-М	0,5	100/5	22192-01		
		ТТ	B	-					
		ТТ	C	ТПЛ-10-М	0,5	100/5	22192-01		
900	ТП Обь, Ф9-10	Счетчик	EA02RAL-P1B-3		0,2S/0,5	1	16666-97		
		ТН	A	ЗНОЛ.06-10У3	0,5	(10000/√3)/(100/√3)	3344-04		
		ТН	B	ЗНОЛ.06-10У3	0,5	(10000/√3)/(100/√3)	3344-04		
		ТН	C	ЗНОЛ.06-10У3	0,5	(10000/√3)/(100/√3)	3344-04		
		ТТ	A	ТПЛ-10-М У2	0,5	1000/5	22192-07		
		ТТ	B	-					
		ТТ	C	ТПЛ-10-М У2	0,5	1000/5	22192-07		
901	ТП Обь, Т1-110	Счетчик	A1802RALQ-P4GB-DW-4		0,2S/0,5	1	31857-11		
		ТН	A	НАМИ-110 УХЛ1	0,2	(110000/√3)/(100/√3)	24218-08		
		ТН	B	НАМИ-110 УХЛ1	0,2	(110000/√3)/(100/√3)	24218-08		
		ТН	C	НАМИ-110 УХЛ1	0,2	(110000/√3)/(100/√3)	24218-08		
		ТТ	A	ТГФМ-110 УХЛ1*	0,2S	200/1	52261-12		
		ТТ	B	ТГФМ-110 УХЛ1*	0,2S	200/1	52261-12		
		ТТ	C	ТГФМ-110 УХЛ1*	0,2S	200/1	52261-12		
902	ТП Обь, Т2-110	Счетчик	A1802RALQ-P4GB-DW-4		0,2S/0,5	1	31857-11		
		ТН	A	НАМИ-110 УХЛ1	0,2	(110000/√3)/(100/√3)	24218-08		
		ТН	B	НАМИ-110 УХЛ1	0,2	(110000/√3)/(100/√3)	24218-08		
		ТН	C	НАМИ-110 УХЛ1	0,2	(110000/√3)/(100/√3)	24218-08		
		ТТ	A	ТГФМ-110 УХЛ1*	0,2S	200/1	52261-12		
		ТТ	B	ТГФМ-110 УХЛ1*	0,2S	200/1	52261-12		
		ТТ	C	ТГФМ-110 УХЛ1*	0,2S	200/1	52261-12		

Продолжение таблицы 3

1	2	3	4		5	6	7	8	9
903	ТП Оз.Карачи, Вв1-10	Счетчик	A1805RLQ-P4GB-DW-4		0,5S/1,0	1	31857-11	ЭКОМ-3000 рег. № 17049-14 RTU-327 рег. № 41907-09	ССВ-1Г рег. № 58301-14 УСВ-3 рег. № 51644-12
		ТН	A	НАЛИ-СЭЩ-10-3 У2	0,5	10000/100	51621-12		
		ТН	B						
		ТН	C						
		ТТ	A	ТОЛ-СЭЩ-10-02	0,5S	1500/5	32139-06		
		ТТ	B	ТОЛ-СЭЩ-10-02	0,5S	1500/5	32139-06		
		ТТ	C	ТОЛ-СЭЩ-10-02	0,5S	1500/5	32139-06		
904	ТП Оз.Карачи, Вв2-10	Счетчик	A1805RLQ-P4GB-DW-4		0,5S/1,0	1	31857-11		
		ТН	A	НАЛИ-СЭЩ-10-3 У2	0,5	10000/100	51621-12		
		ТН	B						
		ТН	C						
		ТТ	A	ТОЛ-СЭЩ-10-02	0,5S	1500/5	32139-06		
		ТТ	B	ТОЛ-СЭЩ-10-02	0,5S	1500/5	32139-06		
		ТТ	C	ТОЛ-СЭЩ-10-02	0,5S	1500/5	32139-06		
905	ТП Оз.Карачи, ПВ1	Счетчик	A1805RLQ-P4GB-DW-4		0,5S/1,0	1	31857-11		
		ТН	A	НАЛИ-СЭЩ-10-3 У2	0,5	10000/100	51621-12		
		ТН	B						
		ТН	C						
		ТТ	A	ТОЛ-СЭЩ-10-02	0,5S	1000/5	32139-06		
		ТТ	B	ТОЛ-СЭЩ-10-02	0,5S	1000/5	32139-06		
		ТТ	C	ТОЛ-СЭЩ-10-02	0,5S	1000/5	32139-06		
906	ТП Оз.Карачи, Ф1-10 РЭС	Счетчик	A1805RLQ-P4GB-DW-4		0,5S/1,0	1	31857-11		
		ТН	A	НАЛИ-СЭЩ-10-3 У2	0,5	10000/100	51621-12		
		ТН	B						
		ТН	C						
		ТТ	A	ТОЛ-СЭЩ-10-02	0,5S	200/5	32139-06		
		ТТ	B	ТОЛ-СЭЩ-10-02	0,5S	200/5	32139-06		
		ТТ	C	ТОЛ-СЭЩ-10-02	0,5S	200/5	32139-06		

Продолжение таблицы 3

1	2	3	4		5	6	7	8	9
907	ТП Оз.Карачи, Ф2-10 ЖД	Счетчик	A1805RALQ-P4GB-DW-4		0,5S/1,0	1	31857-11	ЭКОМ-3000 рег. № 17049-14 RTU-327 рег. № 41907-09	ССВ-1Г рег. № 58301-14 УСВ-3 рег. № 51644-12
		ТН	A	НАЛИ-СЭЩ-10-3 У2	0,5	10000/100	51621-12		
		ТН	B						
		ТН	C						
		ТТ	A	ТОЛ-СЭЩ-10-02	0,5S	100/5	32139-06		
		ТТ	B	ТОЛ-СЭЩ-10-02	0,5S	100/5	32139-06		
		ТТ	C	ТОЛ-СЭЩ-10-02	0,5S	100/5	32139-06		
908	ТП Оз.Карачи, Ф3-10	Счетчик	A1805RALQ-P4GB-DW-4		0,5S/1,0	1	31857-11		
		ТН	A	НАЛИ-СЭЩ-10-3 У2	0,5	10000/100	51621-12		
		ТН	B						
		ТН	C						
		ТТ	A	ТОЛ-СЭЩ-10-02	0,5S	400/5	32139-06		
		ТТ	B	ТОЛ-СЭЩ-10-02	0,5S	400/5	32139-06		
		ТТ	C	ТОЛ-СЭЩ-10-02	0,5S	400/5	32139-06		
909	ТП Оз.Карачи, Ф4-10 Минзавод	Счетчик	A1805RLQ-P4GB-DW-4		0,5S/1,0	1	31857-11		
		ТН	A	НАЛИ-СЭЩ-10-3 У2	0,5	10000/100	51621-12		
		ТН	B						
		ТН	C						
		ТТ	A	ТОЛ-СЭЩ-10-02	0,5S	200/5	32139-06		
		ТТ	B	ТОЛ-СЭЩ-10-02	0,5S	200/5	32139-06		
		ТТ	C	ТОЛ-СЭЩ-10-02	0,5S	200/5	32139-06		
910	ТП Оз.Карачи, Ф5-10 Карачи-1 (Ф4)	Счетчик	A1805RLQ-P4GB-DW-4		0,5S/1,0	1	31857-11		
		ТН	A	НАЛИ-СЭЩ-10-3 У2	0,5	10000/100	51621-12		
		ТН	B						
		ТН	C						
		ТТ	A	ТОЛ-СЭЩ-10-02	0,5S	200/5	32139-06		
		ТТ	B	ТОЛ-СЭЩ-10-02	0,5S	200/5	32139-06		
		ТТ	C	ТОЛ-СЭЩ-10-02	0,5S	200/5	32139-06		

Продолжение таблицы 3

1	2	3	4		5	6	7	8	9
911	ТП Оз.Карачи, Ф6-10 Карачи-2	Счетчик	A1805RLQ-P4GB-DW-4		0,5S/1,0	1	31857-11	ЭКОМ-3000 рег. № 17049-14 RTU-327 рег. № 41907-09	ССВ-1Г рег. № 58301-14 УСВ-3 рег. № 51644-12
		ТН	A	НАЛИ-СЭЩ-10-3 У2	0,5	10000/100	51621-12		
		ТН	B						
		ТН	C						
		ТТ	A	ТОЛ-СЭЩ-10-02	0,5S	400/5	32139-06		
		ТТ	B	ТОЛ-СЭЩ-10-02	0,5S	400/5	32139-06		
		ТТ	C	ТОЛ-СЭЩ-10-02	0,5S	400/5	32139-06		
912	ТП Оз.Карачи, Ф7-10 резерв	Счетчик	A1805RLQ-P4GB-DW-4		0,5S/1,0	1	31857-11		
		ТН	A	НАЛИ-СЭЩ-10-3 У2	0,5	10000/100	51621-12		
		ТН	B						
		ТН	C						
		ТТ	A	ТОЛ-СЭЩ-10-02	0,5S	100/5	32139-06		
		ТТ	B	ТОЛ-СЭЩ-10-02	0,5S	100/5	32139-06		
		ТТ	C	ТОЛ-СЭЩ-10-02	0,5S	100/5	32139-06		
913	ТП Оз.Карачи, Ф9-10 резерв	Счетчик	A1805RLQ-P4GB-DW-4		0,5S/1,0	1	31857-11		
		ТН	A	НАЛИ-СЭЩ-10-3 У2	0,5	10000/100	51621-12		
		ТН	B						
		ТН	C						
		ТТ	A	ТЛО-10	0,5S	200/5	25433-11		
		ТТ	B	ТЛО-10	0,5S	200/5	25433-11		
		ТТ	C	ТЛО-10	0,5S	200/5	25433-11		
914	ТП Оз.Карачи, ВВ1-110	Счетчик	A1802RALQ-P4GB-DW-4		0,2S/0,5	1	31857-11		
		ТН	A	НАМИ-110 УХЛ1	0,2	(110000/√3)/(100/√3)	24218-08		
		ТН	B	НАМИ-110 УХЛ1	0,2	(110000/√3)/(100/√3)	24218-08		
		ТН	C	НАМИ-110 УХЛ1	0,2	(110000/√3)/(100/√3)	24218-08		
		ТТ	A	ТОГФМ-110 УХЛ1*	0,2S	100/1	53344-13		
		ТТ	B	ТОГФМ-110 УХЛ1*	0,2S	100/1	53344-13		
		ТТ	C	ТОГФМ-110 УХЛ1*	0,2S	100/1	53344-13		

Продолжение таблицы 3

1	2	3	4		5	6	7	8	9
915	ТП Оз.Карачи, ВВ2-110	Счетчик	A1802RALQ-P4GB-DW-4		0,2S/0,5	1	31857-11	ЭКОМ-3000 рег. № 17049-14 RTU-327 рег. № 41907-09	ССВ-1Г рег. № 58301-14 УСВ-3 рег. № 51644-12
		ТН	A	НАМИ-110 УХЛ1	0,2	(110000/√3)/(100/√3)	24218-08		
		ТН	B	НАМИ-110 УХЛ1	0,2	(110000/√3)/(100/√3)	24218-08		
		ТН	C	НАМИ-110 УХЛ1	0,2	(110000/√3)/(100/√3)	24218-08		
		ТТ	A	ТОГФМ-110 УХЛ1*	0,2S	100/1	53344-13		
		ТТ	B	ТОГФМ-110 УХЛ1*	0,2S	100/1	53344-13		
		ТТ	C	ТОГФМ-110 УХЛ1*	0,2S	100/1	53344-13		
916	ТП Омск, Ф1-10	Счетчик	EA05RL-B-3		0,5S/1,0	1	16666-97		
		ТН	A	НАМИ-10-95УХЛ2	0,5	10000/100	20186-05		
		ТН	B						
		ТН	C						
		ТТ	A	ТПЛ-10	0,5	150/5	1276-59		
		ТТ	B	-					
		ТТ	C	ТПЛ-10	0,5	150/5	1276-59		
917	ТП Омск, Ф2-10	Счетчик	EA05RL-B-3		0,5S/1,0	1	16666-97		
		ТН	A	НАМИ-10-95УХЛ2	0,5	10000/100	20186-05		
		ТН	B						
		ТН	C						
		ТТ	A	ТЛП-10	0,2S	600/5	30709-05		
		ТТ	B	-					
		ТТ	C	ТЛП-10	0,2S	600/5	30709-05		
918	ТП Омск, Ф2ПЭ	Счетчик	EA05RL-B-3		0,5S/1,0	1	16666-97		
		ТН	A	НАМИ-10-95УХЛ2	0,5	10000/100	20186-05		
		ТН	B						
		ТН	C						
		ТТ	A	ТПЛ-10к	0,5	100/5	2367-68		
		ТТ	B	-					
		ТТ	C	ТПЛ-10к	0,5	100/5	2367-68		

Продолжение таблицы 3

1	2	3	4		5	6	7	8	9
919	ТП Омск, Ф3-10	Счетчик	EA05RL-B-3		0,5S/1,0	1	16666-97	ЭКОМ-3000 рег. № 17049-14 RTU-327 рег. № 41907-09	ССВ-1Г рег. № 58301-14 УСВ-3 рег. № 51644-12
		ТН	A	НАМИ-10-95УХЛ2	0,5	10000/100	20186-05		
		ТН	B						
		ТН	C						
		ТТ	A	ТПЛ-10	0,5	150/5	1276-59		
		ТТ	B	-					
		ТТ	C	ТПЛ-10	0,5	150/5	1276-59		
920	ТП Омск, Ф4-10	Счетчик	EA05RL-B-3		0,5S/1,0	1	16666-97		
		ТН	A	НАМИ-10-95УХЛ2	0,5	10000/100	20186-05		
		ТН	B						
		ТН	C						
		ТТ	A	ТПЛ-10-М	0,5	150/5	22192-03		
		ТТ	B	-					
		ТТ	C	ТПЛ-10-М	0,5	150/5	22192-03		
921	ТП Омск, Ф5-10	Счетчик	EA05RL-B-3		0,5S/1,0	1	16666-97		
		ТН	A	НАМИ-10-95УХЛ2	0,5	10000/100	20186-05		
		ТН	B						
		ТН	C						
		ТТ	A	ТПЛ-10	0,5	300/5	1276-59		
		ТТ	B	-					
		ТТ	C	ТПЛ-10	0,5	300/5	1276-59		
922	ТП Омск, С40-110	Счетчик	A1802RALQ-P4GB-DW-4		0,2S/0,5	1	31857-11		
		ТН	A	НАМИ-110 УХЛ1	0,2	(110000/√3)/(100/√3)	24218-08		
		ТН	B	НАМИ-110 УХЛ1	0,2	(110000/√3)/(100/√3)	24218-08		
		ТН	C	НАМИ-110 УХЛ1	0,2	(110000/√3)/(100/√3)	24218-08		
		ТТ	A	ТГФМ-110 II*	0,2S	100/1	36672-08		
		ТТ	B	ТГФМ-110 II*	0,2S	100/1	36672-08		
		ТТ	C	ТГФМ-110 II*	0,2S	100/1	36672-08		

Продолжение таблицы 3

1	2	3	4		5	6	7	8	9
923	ТП Омск, С41-110	Счетчик	A1802RALQ-P4GB-DW-4		0,2S/0,5	1	31857-11	ЭКОМ-3000 рег. № 17049-14 RTU-327 рег. № 41907-09	ССВ-1Г рег. № 58301-14 УСВ-3 рег. № 51644-12
		ТН	A	НАМИ-110 УХЛ1	0,2	(110000/√3)/(100/√3)	60353-15		
		ТН	B	НАМИ-110 УХЛ1	0,2	(110000/√3)/(100/√3)	60353-15		
		ТН	C	НАМИ-110 УХЛ1	0,2	(110000/√3)/(100/√3)	60353-15		
		ТТ	A	ТГФМ-110 II*	0,2S	100/1	36672-08		
		ТТ	B	ТГФМ-110 II*	0,2S	100/1	36672-08		
		ТТ	C	ТГФМ-110 II*	0,2S	100/1	36672-08		
924	ТП Омск-Северный, ТСН2-0.22	Счетчик	EA05RAL-B-4		0,5S/1,0	1	16666-97		
		ТН	A	-					
		ТН	B	-					
		ТН	C	-					
		ТТ	A	ТШП-0,66	0,2S	200/5	47957-11		
		ТТ	B	ТШП-0,66	0,2S	200/5	47957-11		
		ТТ	C	ТШП-0,66	0,2S	200/5	47957-11		
925	ТП Омск-Северный, Вв1-10	Счетчик	EA05RL-B-3		0,5S/1,0	1	16666-97		
		ТН	A	НАМИ-10-95УХЛ2	0,5	10000/100	20186-05		
		ТН	B						
		ТН	C						
		ТТ	A	ТЛО-10	0,2S	1000/5	25433-03		
		ТТ	B	ТЛО-10	0,2S	1000/5	25433-03		
		ТТ	C	ТЛО-10	0,2S	1000/5	25433-03		
926	ТП Омск-Северный, Вв2-10	Счетчик	EA05RL-B-3		0,5S/1,0	1	16666-97		
		ТН	A	НАМИ-10-95УХЛ2	0,5	10000/100	20186-05		
		ТН	B						
		ТН	C						
		ТТ	A	ТЛП-10	0,2S	1000/5	30709-05		
		ТТ	B	ТЛП-10	0,2S	1000/5	30709-05		
		ТТ	C	ТЛП-10	0,2S	1000/5	30709-05		

Продолжение таблицы 3

1	2	3	4		5	6	7	8	9
927	ТП Омск-Северный, Ф1ПЭ	Счетчик	EA05RL-B-3		0,5S/1,0	1	16666-97	ЭКОМ-3000 рег. № 17049-14 RTU-327 рег. № 41907-09	ССВ-1Г рег. № 58301-14 УСВ-3 рег. № 51644-12
		ТН	А	НАМИ-10-95УХЛ2	0,5	10000/100	20186-05		
		ТН	В						
		ТН	С						
		ТТ	А	ТПЛ-10	0,5	50/5	1276-59		
		ТТ	В	-					
		ТТ	С	ТПЛ-10	0,5	50/5	1276-59		
928	ТП Омск-Северный, Ф4-10	Счетчик	EA05RL-B-3		0,5S/1,0	1	16666-97		
		ТН	А	НАМИ-10-95УХЛ2	0,5	10000/100	20186-05		
		ТН	В						
		ТН	С						
		ТТ	А	ТОЛ 10-1	0,5	150/5	15128-01		
		ТТ	В	-					
		ТТ	С	ТОЛ 10-1	0,5	150/5	15128-01		
929	ТП Омск-Северный, Ф5-10	Счетчик	EA05RL-B-3		0,5S/1,0	1	16666-97		
		ТН	А	НАМИ-10-95УХЛ2	0,5	10000/100	20186-05		
		ТН	В						
		ТН	С						
		ТТ	А	ТПЛ-10	0,5	50/5	1276-59		
		ТТ	В	-					
		ТТ	С	ТПЛ-10	0,5	50/5	1276-59		
930	ТП Омск-Северный, Ф6-10	Счетчик	EA05RL-B-3		0,5S/1,0	1	16666-97		
		ТН	А	НАМИ-10-95УХЛ2	0,5	10000/100	20186-05		
		ТН	В						
		ТН	С						
		ТТ	А	ТПЛ-10	0,5	50/5	1276-59		
		ТТ	В	-					
		ТТ	С	ТПЛ-10	0,5	50/5	1276-59		

Продолжение таблицы 3

1	2	3	4		5	6	7	8	9
931	ТП Осокино, ТСН1-0.4	Счетчик	EA05RL-P1B-4		0,5S/1,0	1	16666-97	ЭКОМ-3000 рег. № 17049-14 RTU-327 рег. № 41907-09	ССВ-1Г рег. № 58301-14 УСВ-3 рег. № 51644-12
		ТН	A	-					
		ТН	B	-					
		ТН	C	-					
		ТТ	A	Т-0,66 У3	0,5S	100/5	22656-02		
		ТТ	B	Т-0,66 У3	0,5S	100/5	22656-02		
		ТТ	C	Т-0,66 У3	0,5S	100/5	22656-02		
932	ТП Осокино, Т1-110	Счетчик	A1802RALQ-P4GB-DW-4		0,2S/0,5	1	31857-11		
		ТН	A	НАМИ-110 УХЛ1	0,2	(110000/√3)/(100/√3)	24218-08		
		ТН	B	НАМИ-110 УХЛ1	0,2	(110000/√3)/(100/√3)	24218-08		
		ТН	C	НАМИ-110 УХЛ1	0,2	(110000/√3)/(100/√3)	24218-08		
		ТТ	A	ТГФМ-110 II*	0,2S	100/1	36672-08		
		ТТ	B	ТГФМ-110 II*	0,2S	100/1	36672-08		
		ТТ	C	ТГФМ-110 II*	0,2S	100/1	36672-08		
933	ТП Ояш, ФСЦБ	Счетчик	EA05RL-P1B-4		0,5S/1,0	1	16666-97		
		ТН	A	-					
		ТН	B	-					
		ТН	C	-					
		ТТ	A	Т-0,66 У3	0,5S	150/5	22656-02		
		ТТ	B	Т-0,66 У3	0,5S	150/5	22656-02		
		ТТ	C	Т-0,66 У3	0,5S	150/5	22656-02		
934	ТП Ояш, Вв1-10	Счетчик	EA02RAL-P1B-3		0,2S/0,5	1	16666-97		
		ТН	A	НТМИ-10-66У3	0,5	10000/100	831-69		
		ТН	B						
		ТН	C						
		ТТ	A	ТЛО-10	0,2S	1000/5	25433-06		
		ТТ	B	-					
		ТТ	C	ТЛО-10	0,2S	1000/5	25433-06		

Продолжение таблицы 3

1	2	3	4		5	6	7	8	9
935	ТП Ояш, Вв2-10	Счетчик	EA02RAL-P1B-3		0,2S/0,5	1	16666-97	ЭКОМ-3000 рег. № 17049-14 RTU-327 рег. № 41907-09	ССВ-1Г рег. № 58301-14 УСВ-3 рег. № 51644-12
		ТН	A	НТМИ-10-66У3	0,5	10000/100	831-69		
		ТН	B						
		ТН	C						
		ТТ	A	ТЛО-10	0,2S	1000/5	25433-03		
		ТТ	B	-					
		ТТ	C	ТЛО-10	0,2S	1000/5	25433-03		
936	ТП Ояш, ПВ1	Счетчик	EA05RL-P1B-3		0,5S/1,0	1	16666-97		
		ТН	A	НТМИ-10-66У3	0,5	10000/100	831-69		
		ТН	B						
		ТН	C						
		ТТ	A	ТПОЛ-10	0,5	1000/5	1261-59		
		ТТ	B	-					
		ТТ	C	ТПОЛ-10	0,5	1000/5	1261-59		
937	ТП Ояш, ПВ2	Счетчик	EA05RL-P1B-3		0,5S/1,0	1	16666-97		
		ТН	A	НТМИ-10-66У3	0,5	10000/100	831-69		
		ТН	B						
		ТН	C						
		ТТ	A	ТПОЛ-10	0,5	1000/5	1261-59		
		ТТ	B	-					
		ТТ	C	ТПОЛ-10	0,5	1000/5	1261-59		
938	ТП Ояш, ПВ3	Счетчик	A1805RAL-P4G-DW-4		0,5S/1,0	1	31857-11		
		ТН	A	НТМИ-10-66У3	0,5	10000/100	831-69		
		ТН	B						
		ТН	C						
		ТТ	A	ТОЛ-НТЗ-10 УХЛ2	0,5S	1000/5	69606-17		
		ТТ	B	ТОЛ-НТЗ-10 УХЛ2	0,5S	1000/5	69606-17		
		ТТ	C	ТОЛ-НТЗ-10 УХЛ2	0,5S	1000/5	69606-17		

Продолжение таблицы 3

1	2	3	4		5	6	7	8	9
939	ТП Ояш, Ф1-10	Счетчик	EA05RL-P1B-4		0,5S/1,0	1	16666-97	ЭКОМ-3000 рег. № 17049-14 RTU-327 рег. № 41907-09	ССВ-1Г рег. № 58301-14 УСВ-3 рег. № 51644-12
		ТН	A	НТМИ-10-66У3	0,5	10000/100	831-69		
		ТН	B						
		ТН	C						
		ТТ	A	ТПЛ-10	0,5	50/5	1276-59		
		ТТ	B	-					
		ТТ	C	ТПЛ-10	0,5	50/5	1276-59		
940	ТП Ояш, Ф2-10	Счетчик	EA05RL-P1B-4		0,5S/1,0	1	16666-97		
		ТН	A	НТМИ-10-66У3	0,5	10000/100	831-69		
		ТН	B						
		ТН	C						
		ТТ	A	ТПЛ-10	0,5	50/5	1276-59		
		ТТ	B	-					
		ТТ	C	ТПЛ-10	0,5	50/5	1276-59		
941	ТП Ояш, Ф3-10	Счетчик	EA02RAL-P1B-3		0,2S/0,5	1	16666-97		
		ТН	A	НТМИ-10-66У3	0,5	10000/100	831-69		
		ТН	B						
		ТН	C						
		ТТ	A	ТЛО-10	0,2S	50/5	25433-03		
		ТТ	B	-					
		ТТ	C	ТЛО-10	0,2S	50/5	25433-03		
942	ТП Ояш, Ф4-10	Счетчик	EA02RAL-P1B-3		0,2S/0,5	1	16666-97		
		ТН	A	НТМИ-10-66У3	0,5	10000/100	831-69		
		ТН	B						
		ТН	C						
		ТТ	A	ТПФМ-10	0,5	200/5	814-53		
		ТТ	B	-					
		ТТ	C	ТПФМ-10	0,5	200/5	814-53		

Продолжение таблицы 3

1	2	3	4		5	6	7	8	9
943	ТП Ояш, Ф5-10	Счетчик	EA02RAL-P1B-3		0,2S/0,5	1	16666-97	ЭКОМ-3000 рег. № 17049-14 RTU-327 рег. № 41907-09	ССВ-1Г рег. № 58301-14 УСВ-3 рег. № 51644-12
		ТН	A	НТМИ-10-66У3	0,5	10000/100	831-69		
		ТН	B						
		ТН	C						
		ТТ	A	ТЛО-10	0,2S	300/5	25433-03		
		ТТ	B	-					
		ТТ	C	ТЛО-10	0,2S	300/5	25433-03		
944	ТП Ояш, Ф6-10	Счетчик	EA02RAL-P1B-3		0,2S/0,5	1	16666-97		
		ТН	A	НТМИ-10-66У3	0,5	10000/100	831-69		
		ТН	B						
		ТН	C						
		ТТ	A	ТЛО-10	0,2S	200/5	25433-03		
		ТТ	B	-					
		ТТ	C	ТЛО-10	0,2S	200/5	25433-03		
945	ТП Ояш, Т1-110	Счетчик	A1802RALQ-P4GB-DW-4		0,2S/0,5	1	31857-11		
		ТН	A	НАМИ-110 УХЛ1	0,2	(110000/√3)/(100/√3)	60353-15		
		ТН	B	НАМИ-110 УХЛ1	0,2	(110000/√3)/(100/√3)	60353-15		
		ТН	C	НАМИ-110 УХЛ1	0,2	(110000/√3)/(100/√3)	60353-15		
		ТТ	A	ТГФМ-110	0,2S	100/1	52261-12		
		ТТ	B	ТГФМ-110	0,2S	100/1	52261-12		
		ТТ	C	ТГФМ-110	0,2S	100/1	52261-12		
946	ТП Ояш, Т2-110	Счетчик	A1802RALQ-P4GB-DW-4		0,2S/0,5	1	31857-11		
		ТН	A	НАМИ-110 УХЛ1	0,2	(110000/√3)/(100/√3)	60353-15		
		ТН	B	НАМИ-110 УХЛ1	0,2	(110000/√3)/(100/√3)	60353-15		
		ТН	C	НАМИ-110 УХЛ1	0,2	(110000/√3)/(100/√3)	60353-15		
		ТТ	A	ТГФМ-110	0,2S	100/1	52261-12		
		ТТ	B	ТГФМ-110	0,2S	100/1	52261-12		
		ТТ	C	ТГФМ-110	0,2S	100/1	52261-12		

Продолжение таблицы 3

1	2	3	4		5	6	7	8	9
947	ТП Падунская, Вв1-10	Счетчик	EA02RAL-P1B-3		0,2S/0,5	1	16666-97	ЭКОМ-3000 рег. № 17049-14 RTU-327 рег. № 41907-09	ССВ-1Г рег. № 58301-14 УСВ-3 рег. № 51644-12
		ТН	А	НТМИ-10-66	0,5	10000/100	831-69		
		ТН	В						
		ТН	С						
		ТТ	А	ТЛО-10	0,2S	1000/5	25433-03		
		ТТ	В	-					
		ТТ	С	ТЛО-10	0,2S	1000/5	25433-03		
948	ТП Падунская, Вв2-10	Счетчик	EA02RAL-P1B-3		0,2S/0,5	1	16666-97		
		ТН	А	НТМИ-10-66	0,5	10000/100	831-69		
		ТН	В						
		ТН	С						
		ТТ	А	ТЛО-10	0,2S	1000/5	25433-03		
		ТТ	В	-					
		ТТ	С	ТЛО-10	0,2S	1000/5	25433-03		
949	ТП Падунская, ПВ1	Счетчик	EA05RL-P1B-3		0,5S/1,0	1	16666-97		
		ТН	А	НТМИ-10-66	0,5	10000/100	831-69		
		ТН	В						
		ТН	С						
		ТТ	А	ТЛО-10	0,2S	800/5	25433-06		
		ТТ	В	-					
		ТТ	С	ТЛО-10	0,2S	800/5	25433-06		
950	ТП Падунская, ПВ2	Счетчик	EA05RL-P1B-3		0,5S/1,0	1	16666-97		
		ТН	А	НТМИ-10-66	0,5	10000/100	831-69		
		ТН	В						
		ТН	С						
		ТТ	А	ТПОЛ-10	0,2S	800/5	1261-02		
		ТТ	В	-					
		ТТ	С	ТПОЛ-10	0,2S	800/5	1261-02		

Продолжение таблицы 3

1	2	3	4		5	6	7	8	9
951	ТП Падунская, ТСН1-10	Счетчик	EA05RAL-B-3		0,5S/1,0	1	16666-97	ЭКОМ-3000 рег. № 17049-14 RTU-327 рег. № 41907-09	ССВ-1Г рег. № 58301-14 УСВ-3 рег. № 51644-12
		ТН	A	НТМИ-10-66	0,5	10000/100	831-69		
		ТН	B						
		ТН	C						
		ТТ	A	ТПЛ-10	0,5	30/5	1276-59		
		ТТ	B	-					
		ТТ	C	ТПЛ-10	0,5	30/5	1276-59		
952	ТП Падунская, ТСН2-10	Счетчик	EA05RAL-B-3		0,5S/1,0	1	16666-97		
		ТН	A	НТМИ-10-66	0,5	10000/100	831-69		
		ТН	B						
		ТН	C						
		ТТ	A	ТПФМ-10	0,5	30/5	814-53		
		ТТ	B	-					
		ТТ	C	ТПФМ-10	0,5	30/5	814-53		
953	ТП Падунская, Ф1ПЭ	Счетчик	EA05RL-P1B-3		0,5S/1,0	1	16666-97		
		ТН	A	НТМИ-10-66	0,5	10000/100	831-69		
		ТН	B						
		ТН	C						
		ТТ	A	ТПФМ-10	0,5	75/5	814-53		
		ТТ	B	-					
		ТТ	C	ТПФМ-10	0,5	75/5	814-53		
954	ТП Падунская, Ф2ПЭ	Счетчик	EA05RL-P1B-3		0,5S/1,0	1	16666-97		
		ТН	A	НТМИ-10-66	0,5	10000/100	831-69		
		ТН	B						
		ТН	C						
		ТТ	A	ТПЛ-10-М-1	0,5S	100/5	47958-16		
		ТТ	B	-					
		ТТ	C	ТПЛ-10-М-1	0,5S	100/5	47958-16		

Продолжение таблицы 3

1	2	3	4		5	6	7	8	9
955	ТП Падунская, Ф3-10	Счетчик	EA02RAL-P1B-3		0,2S/0,5	1	16666-97	ЭКОМ-3000 рег. № 17049-14 RTU-327 рег. № 41907-09	ССВ-1Г рег. № 58301-14 УСВ-3 рег. № 51644-12
		ТН	А	НТМИ-10-66	0,5	10000/100	831-69		
		ТН	В						
		ТН	С						
		ТТ	А	ТОЛ-НТЗ-10	0,2S	400/5	69606-17		
		ТТ	В	-					
		ТТ	С	ТОЛ-НТЗ-10	0,2S	400/5	69606-17		
956	ТП Падунская, Ф4-10	Счетчик	EA02RAL-P1B-3		0,2S/0,5	1	16666-97		
		ТН	А	НТМИ-10-66	0,5	10000/100	831-69		
		ТН	В						
		ТН	С						
		ТТ	А	ТПЛ-СВЭЛ-10	0,2S	75/5	44701-10		
		ТТ	В	-					
		ТТ	С	ТПЛ-СВЭЛ-10	0,2S	75/5	44701-10		
957	ТП Падунская, Ф6-10	Счетчик	EA02RL-P1B-3		0,2S/0,5	1	16666-97		
		ТН	А	НТМИ-10-66	0,5	10000/100	831-69		
		ТН	В						
		ТН	С						
		ТТ	А	ТПФМ-10	0,5	150/5	814-53		
		ТТ	В	-					
		ТТ	С	ТПФМ-10	0,5	150/5	814-53		
958	ТП Падунская, Ф8-10	Счетчик	EA02RAL-P1B-3		0,2S/0,5	1	16666-97		
		ТН	А	НТМИ-10-66	0,5	10000/100	831-69		
		ТН	В						
		ТН	С						
		ТТ	А	ТПЛ-СВЭЛ-10	0,2S	200/5	44701-10		
		ТТ	В	-					
		ТТ	С	ТПЛ-СВЭЛ-10	0,2S	200/5	44701-10		

Продолжение таблицы 3

1	2	3	4		5	6	7	8	9
959	ТП Падунская, Т1-110	Счетчик	A1802RALQ-P4GB-DW-4		0,2S/0,5	1	31857-11	ЭКОМ-3000 рег. № 17049-14 RTU-327 рег. № 41907-09	ССВ-1Г рег. № 58301-14 УСВ-3 рег. № 51644-12
		ТН	A	НАМИ-110 УХЛ1	0,2	(110000/√3)/(100/√3)	24218-13		
		ТН	B	НАМИ-110 УХЛ1	0,2	(110000/√3)/(100/√3)	24218-13		
		ТН	C	НАМИ-110 УХЛ1	0,2	(110000/√3)/(100/√3)	24218-13		
		ТТ	A	ТОГФМ-110	0,2S	75/1	53344-13		
		ТТ	B	ТОГФМ-110	0,2S	75/1	53344-13		
		ТТ	C	ТОГФМ-110	0,2S	75/1	53344-13		
960	ТП Падунская, Т2-110	Счетчик	A1802RALQ-P4GB-DW-4		0,2S/0,5	1	31857-11		
		ТН	A	НАМИ-110 УХЛ1	0,2	(110000/√3)/(100/√3)	24218-13		
		ТН	B	НАМИ-110 УХЛ1	0,2	(110000/√3)/(100/√3)	24218-13		
		ТН	C	НАМИ-110 УХЛ1	0,2	(110000/√3)/(100/√3)	24218-13		
		ТТ	A	ТОГФМ-110	0,2S	75/1	53344-13		
		ТТ	B	ТОГФМ-110	0,2S	75/1	53344-13		
		ТТ	C	ТОГФМ-110	0,2S	75/1	53344-13		
961	ТП Петрушенко, Ф1-10	Счетчик	EA05RL-B-3		0,5S/1,0	1	16666-97		
		ТН	A	НАМИ-10-95УХЛ2	0,5	10000/100	20186-05		
		ТН	B						
		ТН	C						
		ТТ	A	ТПЛ-10-М	0,2S	100/5	22192-03		
		ТТ	B	-					
		ТТ	C	ТПЛ-10-М	0,2S	100/5	22192-03		
962	ТП Петрушенко, Ф1ПЭ	Счетчик	EA05RL-B-3		0,5S/1,0	1	16666-97		
		ТН	A	НАМИ-10-95УХЛ2	0,5	10000/100	20186-05		
		ТН	B						
		ТН	C						
		ТТ	A	ТПЛМ-10	0,5	50/5	2363-68		
		ТТ	B	-					
		ТТ	C	ТПЛ-10У3	0,5	50/5	1276-59		

Продолжение таблицы 3

1	2	3	4		5	6	7	8	9
963	ТП Петрушенко, Ф2-10	Счетчик	EA05RL-B-3		0,5S/1,0	1	16666-97	ЭКОМ-3000 рег. № 17049-14 RTU-327 рег. № 41907-09	ССВ-1Г рег. № 58301-14 УСВ-3 рег. № 51644-12
		ТН	A	НАМИ-10-95УХЛ2	0,5	10000/100	20186-05		
		ТН	B						
		ТН	C						
		ТТ	A	ТЛО-10	0,2S	100/5	25433-03		
		ТТ	B	-					
		ТТ	C	ТЛО-10	0,2S	100/5	25433-03		
964	ТП Петрушенко, Ф2ПЭ	Счетчик	EA05RL-B-3		0,5S/1,0	1	16666-97		
		ТН	A	НАМИ-10-95УХЛ2	0,5	10000/100	20186-05		
		ТН	B						
		ТН	C						
		ТТ	A	ТОЛ 10-1	0,5	75/5	15128-03		
		ТТ	B	-					
		ТТ	C	ТОЛ 10-1	0,5	75/5	15128-03		
965	ТП Петрушенко, Ф6-10	Счетчик	EA05RL-B-3		0,5S/1,0	1	16666-97		
		ТН	A	НАМИ-10-95УХЛ2	0,5	10000/100	20186-05		
		ТН	B						
		ТН	C						
		ТТ	A	ТЛО-10	0,2S	100/5	25433-03		
		ТТ	B	-					
		ТТ	C	ТЛО-10	0,2S	100/5	25433-03		
966	ТП Петрушенко, Ф51Ц-35	Счетчик	A1802RAL-P4GB-DW-4		0,2S/0,5	1	31857-06		
		ТН	A	НАМИ-35 УХЛ1	0,5	35000/100	19813-09		
		ТН	B						
		ТН	C						
		ТТ	A	STSM-38	0,2S	100/1	37491-08		
		ТТ	B	STSM-38	0,2S	100/1	37491-08		
		ТТ	C	STSM-38	0,2S	100/1	37491-08		

Продолжение таблицы 3

1	2	3	4		5	6	7	8	9
967	ТП Петрушенко, Т1-110	Счетчик	A1802RALQ-P4GB-DW-4		0,2S/0,5	1	31857-06	ЭКОМ-3000 рег. № 17049-14 RTU-327 рег. № 41907-09	ССВ-1Г рег. № 58301-14 УСВ-3 рег. № 51644-12
		ТН	A	НАМИ-110 УХЛ1	0,2	(110000/√3)/(100/√3)	24218-08		
		ТН	B	НАМИ-110 УХЛ1	0,2	(110000/√3)/(100/√3)	24218-08		
		ТН	C	НАМИ-110 УХЛ1	0,2	(110000/√3)/(100/√3)	24218-08		
		ТТ	A	ТГФМ-110 II* УХЛ1	0,2S	100/1	36672-08		
		ТТ	B	ТГФМ-110 II* УХЛ1	0,2S	100/1	36672-08		
		ТТ	C	ТГФМ-110 II* УХЛ1	0,2S	100/1	36672-08		
968	ТП Петрушенко, Т2-110	Счетчик	A1802RALQ-P4GB-DW-4		0,2S/0,5	1	31857-06		
		ТН	A	НАМИ-110 УХЛ1	0,2	(110000/√3)/(100/√3)	24218-08		
		ТН	B	НАМИ-110 УХЛ1	0,2	(110000/√3)/(100/√3)	24218-08		
		ТН	C	НАМИ-110 УХЛ1	0,2	(110000/√3)/(100/√3)	24218-08		
		ТТ	A	ТГФМ-110 II* УХЛ1	0,2S	100/1	36672-08		
		ТТ	B	ТГФМ-110 II* УХЛ1	0,2S	100/1	36672-08		
		ТТ	C	ТГФМ-110 II* УХЛ1	0,2S	100/1	36672-08		
969	ТП Пикетная, Ф1-10	Счетчик	EA02RL-P1B-3		0,2S/0,5	1	16666-97		
		ТН	A	НАМИ-10-95УХЛ2	0,5	10000/100	20186-05		
		ТН	B						
		ТН	C						
		ТТ	A	ТЛП-10	0,2S	300/5	30709-06		
		ТТ	B	-					
		ТТ	C	ТЛП-10	0,2S	300/5	30709-06		
970	ТП Пикетная, Ф1ПЭ	Счетчик	EA05RL-B-3		0,5S/1,0	1	16666-97		
		ТН	A	НАМИ-10-95УХЛ2	0,5	10000/100	20186-05		
		ТН	B						
		ТН	C						
		ТТ	A	ТПЛ-10У3	0,5	50/5	1276-59		
		ТТ	B	-					
		ТТ	C	ТПЛ-10У3	0,5	50/5	1276-59		

Продолжение таблицы 3

1	2	3	4		5	6	7	8	9
971	ТП Пикетная, Ф2-10	Счетчик	EA05RL-B-3		0,5S/1,0	1	16666-97	ЭКОМ-3000 рег. № 17049-14 RTU-327 рег. № 41907-09	ССВ-1Г рег. № 58301-14 УСВ-3 рег. № 51644-12
		ТН	A	НАМИ-10-95УХЛ2	0,5	10000/100	20186-05		
		ТН	B						
		ТН	C						
		ТТ	A	ТЛО-10	0,2S	75/5	25433-06		
		ТТ	B	-					
		ТТ	C	ТЛО-10	0,2S	75/5	25433-06		
972	ТП Пикетная, Ф2ПЭ	Счетчик	EA05RL-B-3		0,5S/1,0	1	16666-97		
		ТН	A	НАМИ-10-95УХЛ2	0,5	10000/100	20186-05		
		ТН	B						
		ТН	C						
		ТТ	A	ТПЛ-10У3	0,5	50/5	1276-59		
		ТТ	B	-					
		ТТ	C	ТПЛ-10У3	0,5	50/5	1276-59		
973	ТП Пикетная, Ф6-10	Счетчик	EA05RL-B-3		0,5S/1,0	1	16666-97		
		ТН	A	НАМИ-10-95УХЛ2	0,5	10000/100	20186-05		
		ТН	B						
		ТН	C						
		ТТ	A	ТЛП-10	0,2S	150/5	30709-05		
		ТТ	B	-					
		ТТ	C	ТЛП-10	0,2S	150/5	30709-05		
974	ТП Пикетная, Т1-110	Счетчик	A1802RALXQ-P4GB-DW-4		0,2S/0,5	1	31857-06		
		ТН	A	НАМИ-110 УХЛ1	0,2	(110000/√3)/(100/√3)	24218-08		
		ТН	B	НАМИ-110 УХЛ1	0,2	(110000/√3)/(100/√3)	24218-08		
		ТН	C	НАМИ-110 УХЛ1	0,2	(110000/√3)/(100/√3)	24218-08		
		ТТ	A	ТГФМ-110 II* УХЛ1	0,2S	50/1	36672-08		
		ТТ	B	ТГФМ-110 II* УХЛ1	0,2S	50/1	36672-08		
		ТТ	C	ТГФМ-110 II* УХЛ1	0,2S	50/1	36672-08		

Продолжение таблицы 3

1	2	3	4		5	6	7	8	9
975	ТП Пикетная, Т2-110	Счетчик	A1802RALXQ-P4GB-DW-4		0,2S/0,5	1	31857-06	ЭКОМ-3000 рег. № 17049-14 RTU-327 рег. № 41907-09	ССВ-1Г рег. № 58301-14 УСВ-3 рег. № 51644-12
		ТН	A	НАМИ-110 УХЛ1	0,2	(110000/√3)/(100/√3)	24218-08		
		ТН	B	НАМИ-110 УХЛ1	0,2	(110000/√3)/(100/√3)	24218-08		
		ТН	C	НАМИ-110 УХЛ1	0,2	(110000/√3)/(100/√3)	24218-08		
		ТТ	A	ТГФМ-110 II* УХЛ1	0,2S	50/1	36672-08		
		ТТ	B	ТГФМ-110 II* УХЛ1	0,2S	50/1	36672-08		
		ТТ	C	ТГФМ-110 II* УХЛ1	0,2S	50/1	36672-08		
976	ТП Пихтач, Ф1-10	Счетчик	EA05RL-P2B-3		0,5S/1,0	1	16666-97		
		ТН	A	НАМИТ-10-2	0,5	10000/100	16687-02		
		ТН	B						
		ТН	C						
		ТТ	A	ТПЛ-10	0,5	75/5	1276-59		
		ТТ	B	-					
		ТТ	C	ТПЛ-10	0,5	75/5	1276-59		
977	ТП Пихтач, Ф2-10	Счетчик	EA05RL-P2B-3		0,5S/1,0	1	16666-97		
		ТН	A	НАМИТ-10-2	0,5	10000/100	16687-02		
		ТН	B						
		ТН	C						
		ТТ	A	ТПЛ-10	0,5	75/5	1276-59		
		ТТ	B	-					
		ТТ	C	ТПЛ-10	0,5	75/5	1276-59		
978	ТП Пихтач, Ф3-10	Счетчик	EA05RAL-P1B-3		0,5S/1,0	1	16666-97		
		ТН	A	НАМИТ-10-2	0,5	10000/100	16687-02		
		ТН	B						
		ТН	C						
		ТТ	A	ТПЛ-10	0,5	200/5	1276-59		
		ТТ	B	-					
		ТТ	C	ТПЛ-10	0,5	200/5	1276-59		

Продолжение таблицы 3

1	2	3	4		5	6	7	8	9
979	ТП Пихтач, Ф6-10	Счетчик	EA05RL-P2B-3		0,5S/1,0	1	16666-97	ЭКОМ-3000 рег. № 17049-14 RTU-327 рег. № 41907-09	ССВ-1Г рег. № 58301-14 УСВ-3 рег. № 51644-12
		ТН	А	НАМИТ-10-2	0,5	10000/100	16687-02		
		ТН	В						
		ТН	С						
		ТТ	А	ТОЛ 10	0,5	300/5	7069-79		
		ТТ	В	-					
		ТТ	С	ТОЛ 10	0,5	300/5	7069-79		
980	ТП Пихтач, Т1-110	Счетчик	A1802RALQ-P4GB-DW-4		0,2S/0,5	1	31857-11		
		ТН	А	НАМИ-110 УХЛ1	0,2	(110000/√3)/(100/√3)	24218-13		
		ТН	В	НАМИ-110 УХЛ1	0,2	(110000/√3)/(100/√3)	24218-13		
		ТН	С	НАМИ-110 УХЛ1	0,2	(110000/√3)/(100/√3)	24218-13		
		ТТ	А	ТОГФМ-110	0,2S	100/1	53344-13		
		ТТ	В	ТОГФМ-110	0,2S	100/1	53344-13		
		ТТ	С	ТОГФМ-110	0,2S	100/1	53344-13		
981	ТП Пихтач, Т2-110	Счетчик	A1802RALQ-P4GB-DW-4		0,2S/0,5	1	31857-11		
		ТН	А	НАМИ-110 УХЛ1	0,2	(110000/√3)/(100/√3)	24218-13		
		ТН	В	НАМИ-110 УХЛ1	0,2	(110000/√3)/(100/√3)	24218-13		
		ТН	С	НАМИ-110 УХЛ1	0,2	(110000/√3)/(100/√3)	24218-13		
		ТТ	А	ТОГФМ-110	0,2S	100/1	53344-13		
		ТТ	В	ТОГФМ-110	0,2S	100/1	53344-13		
		ТТ	С	ТОГФМ-110	0,2S	100/1	53344-13		
982	ТП Плотинная, Ф1-10	Счетчик	EA05RL-B-3		0,5S/1,0	1	16666-97		
		ТН	А	НАМИ-10-95УХЛ2	0,5	10000/100	20186-05		
		ТН	В						
		ТН	С						
		ТТ	А	ТПЛ-10У3	0,5	75/5	1276-59		
		ТТ	В	-					
		ТТ	С	ТПЛ-10У3	0,5	75/5	1276-59		

Продолжение таблицы 3

1	2	3	4		5	6	7	8	9
983	ТП Плотинная, Ф2-10	Счетчик	EA05RL-B-3		0,5S/1,0	1	16666-97	ЭКОМ-3000 рег. № 17049-14 RTU-327 рег. № 41907-09	ССВ-1Г рег. № 58301-14 УСВ-3 рег. № 51644-12
		ТН	A	НАМИ-10-95УХЛ2	0,5	10000/100	20186-05		
		ТН	B						
		ТН	C						
		ТТ	A	ТЛО-10-1 У3	0,5	100/5	25433-03		
		ТТ	B	-					
		ТТ	C	ТЛО-10-1 У3	0,5	100/5	25433-03		
984	ТП Плотинная, Ф3-10	Счетчик	EA05RL-B-3		0,5S/1,0	1	16666-97		
		ТН	A	НАМИ-10-95УХЛ2	0,5	10000/100	20186-05		
		ТН	B						
		ТН	C						
		ТТ	A	ТПЛ-10У3	0,5	50/5	1276-59		
		ТТ	B	-					
		ТТ	C	ТПЛ-10У3	0,5	50/5	1276-59		
985	ТП Плотинная, Ф4-10	Счетчик	EA05RL-B-3		0,5S/1,0	1	16666-97		
		ТН	A	НАМИ-10-95УХЛ2	0,5	10000/100	20186-05		
		ТН	B						
		ТН	C						
		ТТ	A	ТПЛ-10У3	0,5	50/5	1276-59		
		ТТ	B	-					
		ТТ	C	ТПЛ-10У3	0,5	50/5	1276-59		
986	ТП Плотинная, ПС316-35	Счетчик	EA05RL-B-3		0,5S/1,0	1	16666-97		
		ТН	A	ЗНОМ-35-65	0,5	(35000/√3)/(100/√3)	912-70		
		ТН	B	ЗНОМ-35-65	0,5	(35000/√3)/(100/√3)	912-05		
		ТН	C	ЗНОМ-35-65	0,5	(35000/√3)/(100/√3)	912-70		
		ТТ	A	ТФН-35М	0,5	150/5	3690-73		
		ТТ	B	ТФН-35М	0,5	150/5	3690-73		
		ТТ	C	-					

Продолжение таблицы 3

1	2	3	4		5	6	7	8	9
987	ТП Плотинная, БП208-220	Счетчик	СЭТ-4ТМ.03		0,2S/0,5	1	27524-04	ЭКОМ-3000 рег. № 17049-14 RTU-327 рег. № 41907-09	ССВ-1Г рег. № 58301-14 УСВ-3 рег. № 51644-12
		ТН	А	НАМИ-220 УХЛ1	0,5	(220000/√3)/(100/√3)	20344-05		
		ТН	В	НАМИ-220 УХЛ1	0,5	(220000/√3)/(100/√3)	20344-05		
		ТН	С	НАМИ-220 УХЛ1	0,5	(220000/√3)/(100/√3)	20344-05		
		ТТ	А	ТГФ220-II*	0,2S	1000/1	20645-05		
		ТТ	В	ТГФ220-II*	0,2S	1000/1	20645-05		
		ТТ	С	ТГФ220-II*	0,2S	1000/1	20645-05		
988	ТП Плотинная, ПС212-220	Счетчик	СЭТ-4ТМ.03		0,2S/0,5	1	27524-04		
		ТН	А	НАМИ-220 УХЛ1	0,5	(220000/√3)/(100/√3)	20344-05		
		ТН	В	НАМИ-220 УХЛ1	0,5	(220000/√3)/(100/√3)	20344-05		
		ТН	С	НАМИ-220 УХЛ1	0,5	(220000/√3)/(100/√3)	20344-05		
		ТТ	А	ТГФ220-II*	0,2S	1000/1	20645-05		
		ТТ	В	ТГФ220-II*	0,2S	1000/1	20645-05		
		ТТ	С	ТГФ220-II*	0,2S	1000/1	20645-05		
989	ТП Плотинная, Т1-220	Счетчик	СЭТ-4ТМ.03		0,2S/0,5	1	27524-04		
		ТН	А	НАМИ-220 УХЛ1	0,5	(220000/√3)/(100/√3)	20344-05		
		ТН	В	НАМИ-220 УХЛ1	0,5	(220000/√3)/(100/√3)	20344-05		
		ТН	С	НАМИ-220 УХЛ1	0,5	(220000/√3)/(100/√3)	20344-05		
		ТТ	А	ТГФ220-II* УХЛ1	0,2S	100/1	20645-07		
		ТТ	В	ТГФ220-II* УХЛ1	0,2S	100/1	20645-07		
		ТТ	С	ТГФ220-II* УХЛ1	0,2S	100/1	20645-07		
990	ТП Плотинная, Т2-220	Счетчик	СЭТ-4ТМ.03		0,2S/0,5	1	27524-04		
		ТН	А	НАМИ-220 УХЛ1	0,5	(220000/√3)/(100/√3)	20344-05		
		ТН	В	НАМИ-220 УХЛ1	0,5	(220000/√3)/(100/√3)	20344-05		
		ТН	С	НАМИ-220 УХЛ1	0,5	(220000/√3)/(100/√3)	20344-05		
		ТТ	А	ТГФ220-II* УХЛ1	0,2S	100/1	20645-07		
		ТТ	В	ТГФ220-II* УХЛ1	0,2S	100/1	20645-07		
		ТТ	С	ТГФ220-II* УХЛ1	0,2S	100/1	20645-07		

Продолжение таблицы 3

1	2	3	4		5	6	7	8	9
991	ТП Полосухино, ТСН1-0.4	Счетчик	EA02RAL-P1B-3		0,2S/0,5	1	16666-97	ЭКОМ-3000 рег. № 17049-14 RTU-327 рег. № 41907-09	ССВ-1Г рег. № 58301-14 УСВ-3 рег. № 51644-12
		ТН	A	-					
		ТН	B	-					
		ТН	C	-					
		ТТ	A	Т-0,66 У3	0,5	300/5	22656-02		
		ТТ	B	Т-0,66 У3	0,5	300/5	22656-02		
		ТТ	C	Т-0,66 У3	0,5	300/5	22656-02		
992	ТП Полосухино, Ф1ПЭ	Счетчик	A1805RL-P4G-DW-3		0,5S/1,0	1	31857-06		
		ТН	A	ЗНОЛ.06-10У3	0,5	(10000/√3)/(100/√3)	3344-04		
		ТН	B	ЗНОЛ.06-10У3	0,5	(10000/√3)/(100/√3)	3344-04		
		ТН	C	ЗНОЛ.06-10У3	0,5	(10000/√3)/(100/√3)	3344-04		
		ТТ	A	ТОЛ-СЭЩ-10-23	0,5	100/5	32139-06		
		ТТ	B	-					
		ТТ	C	ТОЛ-СЭЩ-10-23	0,5	100/5	32139-06		
993	ТП Полосухино, Ф2ПЭ	Счетчик	A1805RL-P4B-DW-3		0,5S/1,0	1	31857-06		
		ТН	A	ЗНОЛ.06-10У3	0,5	(10000/√3)/(100/√3)	3344-04		
		ТН	B	ЗНОЛ.06-10У3	0,5	(10000/√3)/(100/√3)	3344-04		
		ТН	C	ЗНОЛ.06-10У3	0,5	(10000/√3)/(100/√3)	3344-04		
		ТТ	A	ТОЛ-СЭЩ-10-23	0,5	100/5	32139-06		
		ТТ	B	-					
		ТТ	C	ТОЛ-СЭЩ-10-23	0,5	100/5	32139-06		
994	ТП Полосухино, Т2-110	Счетчик	EA05RAL-B-4		0,5S/1,0	1	16666-97		
		ТН	A	CPA 123	0,5	(110000/√3)/(100/√3)	15852-06		
		ТН	B	CPA 123	0,5	(110000/√3)/(100/√3)	15852-06		
		ТН	C	CPA 123	0,5	(110000/√3)/(100/√3)	15852-06		
		ТТ	A	IMB 123	0,5	100/5	32002-06		
		ТТ	B	IMB 123	0,5	100/5	32002-06		
		ТТ	C	IMB 123	0,5	100/5	32002-06		

Продолжение таблицы 3

1	2	3	4		5	6	7	8	9
995	ТП Помурино, ТСН1-0.22	Счетчик	EA05RL-B-3		0,5S/1,0	1	16666-97	ЭКОМ-3000 рег. № 17049-14 RTU-327 рег. № 41907-09	ССВ-1Г рег. № 58301-14 УСВ-3 рег. № 51644-12
		ТН	A	-					
		ТН	B	-					
		ТН	C	-					
		ТТ	A	Т-0,66	0,5	300/5	22656-02		
		ТТ	B	Т-0,66	0,5	300/5	22656-02		
		ТТ	C	Т-0,66	0,5	300/5	22656-02		
996	ТП Помурино, Т1-110	Счетчик	A1802RALXQ-P4GB-DW-4		0,2S/0,5	1	31857-11		
		ТН	A	НАМИ-110 УХЛ1	0,2	(110000/√3)/(100/√3)	24218-13		
		ТН	B	НАМИ-110 УХЛ1	0,2	(110000/√3)/(100/√3)	24218-13		
		ТН	C	НАМИ-110 УХЛ1	0,2	(110000/√3)/(100/√3)	24218-08		
		ТТ	A	ТГФМ-110 II*	0,5	150/1	52261-12		
		ТТ	B	ТГФМ-110 II*	0,5	150/1	52261-12		
		ТТ	C	ТГФМ-110 II*	0,5	150/1	52261-12		
997	ТП Порос, ФСЦБ	Счетчик	EA05RL-P1B-4		0,5S/1,0	1	16666-97		
		ТН	A	-					
		ТН	B	-					
		ТН	C	-					
		ТТ	A	Т-0,66 У3	0,5	150/5	22656-02		
		ТТ	B	Т-0,66 У3	0,5	150/5	22656-02		
		ТТ	C	Т-0,66 У3	0,5	150/5	22656-02		
998	ТП Порос, Вв1-10	Счетчик	EA05RL-B-3		0,5S/1,0	1	16666-97		
		ТН	A	НАМИ-10-95УХЛ2	0,5	10000/100	20186-05		
		ТН	B						
		ТН	C						
		ТТ	A	ТЛО-10	0,5	1000/5	25433-06		
		ТТ	B	ТВЛМ-10	0,5	1000/5	1856-63		
		ТТ	C	ТЛО-10	0,5	1000/5	25433-06		

Продолжение таблицы 3

1	2	3	4		5	6	7	8	9
999	ТП Порос, Вв2-10	Счетчик	EA02RL-P1B-3		0,2S/0,5	1	16666-97	ЭКОМ-3000 рег. № 17049-14 RTU-327 рег. № 41907-09	ССВ-1Г рег. № 58301-14 УСВ-3 рег. № 51644-12
		ТН	A	НАМИ-10-95УХЛ2	0,5	10000/100	20186-05		
		ТН	B						
		ТН	C						
		ТТ	A	ТЛО-10	0,5	1000/5	25433-06		
		ТТ	B	ТВЛМ-10	0,5	1000/5	1856-63		
		ТТ	C	ТЛО-10	0,5	1000/5	25433-06		
1000	ТП Порос, ПВ1	Счетчик	EA05RL-P1B-3		0,5S/1,0	1	16666-97		
		ТН	A	НАМИ-10-95УХЛ2	0,5	10000/100	20186-05		
		ТН	B						
		ТН	C						
		ТТ	A	ТЛМ-10	0,5	800/5	2473-69		
		ТТ	B	-					
		ТТ	C	ТЛМ-10	0,5	800/5	2473-69		
1001	ТП Порос, ПВ2	Счетчик	EA05RL-P1B-3		0,5S/1,0	1	16666-97		
		ТН	A	НАМИ-10-95УХЛ2	0,5	10000/100	20186-05		
		ТН	B						
		ТН	C						
		ТТ	A	ТЛМ-10	0,5	800/5	2473-69		
		ТТ	B	-					
		ТТ	C	ТПОЛ-10	0,5	800/5	1261-59		
1002	ТП Порос, Ф1ПЭ	Счетчик	EA05RL-P1B-3		0,5S/1,0	1	16666-97		
		ТН	A	НАМИ-10-95УХЛ2	0,5	10000/100	20186-05		
		ТН	B						
		ТН	C						
		ТТ	A	ТВЛМ-10	0,5	150/5	1856-63		
		ТТ	B	-					
		ТТ	C	ТВЛМ-10	0,5	150/5	1856-63		

Продолжение таблицы 3

1	2	3	4		5	6	7	8	9
1003	ТП Порос, Ф2ПЭ	Счетчик	EA05RL-P1B-3		0,5S/1,0	1	16666-97	ЭКОМ-3000 рег. № 17049-14 RTU-327 рег. № 41907-09	ССВ-1Г рег. № 58301-14 УСВ-3 рег. № 51644-12
		ТН	A	НАМИ-10-95УХЛ2	0,5	10000/100	20186-05		
		ТН	B						
		ТН	C						
		ТТ	A	ТВЛМ-10	0,5	150/5	1856-63		
		ТТ	B	-					
		ТТ	C	ТВЛМ-10	0,5	150/5	1856-63		
1004	ТП Порос, Ф4-10	Счетчик	EA02RL-P1B-3		0,2S/0,5	1	16666-97		
		ТН	A	НАМИ-10-95УХЛ2	0,5	10000/100	20186-05		
		ТН	B						
		ТН	C						
		ТТ	A	ТВЛМ-10	0,5	200/5	1856-63		
		ТТ	B	-					
		ТТ	C	ТВЛМ-10	0,5	200/5	1856-63		
1005	ТП Порос, Ф6-10	Счетчик	EA02RAL-P1B-3		0,2S/0,5	1	16666-97		
		ТН	A	НАМИ-10-95УХЛ2	0,5	10000/100	20186-05		
		ТН	B						
		ТН	C						
		ТТ	A	ТЛО-10	0,5	30/5	25433-06		
		ТТ	B	-					
		ТТ	C	ТЛО-10	0,5	30/5	25433-06		
1006	ТП Порос, Т1-110	Счетчик	A1802RALQ-P4GB-DW-4		0,2S/0,5	1	31857-11		
		ТН	A	НАМИ-110 УХЛ1	0,2	(110000/√3)/(100/√3)	24218-08		
		ТН	B	НАМИ-110 УХЛ1	0,2	(110000/√3)/(100/√3)	24218-08		
		ТН	C	НАМИ-110 УХЛ1	0,2	(110000/√3)/(100/√3)	24218-08		
		ТТ	A	ТОГФМ-110	0,5	75/1	53344-13		
		ТТ	B	ТОГФМ-110	0,5	75/1	53344-13		
		ТТ	C	ТОГФМ-110	0,5	75/1	53344-13		

Продолжение таблицы 3

1	2	3	4		5	6	7	8	9
1007	ТП Порос, Т2-110	Счетчик	A1802RALQ-P4GB-DW-4		0,2S/0,5	1	31857-11	ЭКОМ-3000 рег. № 17049-14 RTU-327 рег. № 41907-09	ССВ-1Г рег. № 58301-14 УСВ-3 рег. № 51644-12
		ТН	A	НАМИ-110 УХЛ1	0,2	(110000/√3)/(100/√3)	24218-08		
		ТН	B	НАМИ-110 УХЛ1	0,2	(110000/√3)/(100/√3)	24218-08		
		ТН	C	НАМИ-110 УХЛ1	0,2	(110000/√3)/(100/√3)	24218-08		
		ТТ	A	ТОГФМ-110	0,5	75/1	53344-13		
		ТТ	B	ТОГФМ-110	0,5	75/1	53344-13		
		ТТ	C	ТОГФМ-110	0,5	75/1	53344-13		
1008	ТП Предкомбинат, Ф1-10	Счетчик	EA05RL-B-3		0,5S/1,0	1	16666-97		
		ТН	A	ЗНОЛ.06-10У3	0,5	(10000/√3)/(100/√3)	3344-04		
		ТН	B	ЗНОЛ.06-10У3	0,5	(10000/√3)/(100/√3)	3344-04		
		ТН	C	ЗНОЛ.06-10У3	0,5	(10000/√3)/(100/√3)	3344-04		
		ТТ	A	ТЛП-10-2	0,5	100/5	30709-06		
		ТТ	B	-					
		ТТ	C	ТЛП-10-2	0,5	100/5	30709-06		
1009	ТП Предкомбинат, Ф3-10	Счетчик	EA05RL-B-3		0,5S/1,0	1	16666-97		
		ТН	A	ЗНОЛ.06-10У3	0,5	(10000/√3)/(100/√3)	3344-04		
		ТН	B	ЗНОЛ.06-10У3	0,5	(10000/√3)/(100/√3)	3344-04		
		ТН	C	ЗНОЛ.06-10У3	0,5	(10000/√3)/(100/√3)	3344-04		
		ТТ	A	ТЛП-10	0,5	100/5	30709-05		
		ТТ	B	-					
		ТТ	C	ТЛП-10	0,5	100/5	30709-05		
1010	ТП Предкомбинат, Ф4-10	Счетчик	EA05RL-B-3		0,5S/1,0	1	16666-97		
		ТН	A	ЗНОЛ.06-10У3	0,5	(10000/√3)/(100/√3)	3344-04		
		ТН	B	ЗНОЛ.06-10У3	0,5	(10000/√3)/(100/√3)	3344-04		
		ТН	C	ЗНОЛ.06-10У3	0,5	(10000/√3)/(100/√3)	3344-04		
		ТТ	A	ТЛП-10-2	0,5	200/5	30709-06		
		ТТ	B	-					
		ТТ	C	ТЛП-10-2	0,5	200/5	30709-06		

Продолжение таблицы 3

1	2	3	4		5	6	7	8	9
1011	ТП Предкомбинат, Ф6-10	Счетчик	EA05RL-B-3		0,5S/1,0	1	16666-97	ЭКОМ-3000 рег. № 17049-14 RTU-327 рег. № 41907-09	ССВ-1Г рег. № 58301-14 УСВ-3 рег. № 51644-12
		ТН	A	ЗНОЛ.06-10У3	0,5	(10000/√3)/(100/√3)	3344-04		
		ТН	B	ЗНОЛ.06-10У3	0,5	(10000/√3)/(100/√3)	3344-04		
		ТН	C	ЗНОЛ.06-10У3	0,5	(10000/√3)/(100/√3)	3344-04		
		ТТ	A	ТПЛ-10	0,5	100/5	1276-59		
		ТТ	B	-					
		ТТ	C	ТПЛМ-10	0,5	100/5	2363-68		
1012	ТП Предкомбинат, Вв1-35	Счетчик	A1802RALXQ-P4GB-DW-4		0,2S/0,5	1	31857-06		
		ТН	A	НАМИ-35 УХЛ1	0,2	35000/100	19813-09		
		ТН	B						
		ТН	C						
		ТТ	A	STPP-38	0,5	300/1	37491-08		
		ТТ	B	STPP-38	0,5	300/1	37491-08		
		ТТ	C	STPP-38	0,5	300/1	37491-08		
1013	ТП Предкомбинат, Вв2-35	Счетчик	A1802RALXQ-P4GB-DW-4		0,2S/0,5	1	31857-06		
		ТН	A	НАМИ-35 УХЛ1	0,2	35000/100	19813-09		
		ТН	B						
		ТН	C						
		ТТ	A	STPP-38	0,5	300/1	37491-08		
		ТТ	B	STPP-38	0,5	300/1	37491-08		
		ТТ	C	STPP-38	0,5	300/1	37491-08		
1014	ТП Предтеченск, Ф1-ПЭ	Счетчик	EA05RAL-B-4		0,5S/1,0	1	16666-97		
		ТН	A	НТМИ-10	0,5	10000/100	831-53		
		ТН	B						
		ТН	C						
		ТТ	A	ТПЛ-10	0,5	100/5	1276-59		
		ТТ	B	-					
		ТТ	C	ТПЛ-10	0,5	100/5	1276-59		

Продолжение таблицы 3

1	2	3	4		5	6	7	8	9
1015	ТП Предтеченск, Ф2-ПЭ	Счетчик	EA02RALX-P3B-4		0,2S/0,5	1	16666-97	ЭКОМ-3000 рег. № 17049-14 RTU-327 рег. № 41907-09	ССВ-1Г рег. № 58301-14 УСВ-3 рег. № 51644-12
		ТН	A	НАМИ-10-95УХЛ2	0,5	10000/100	20186-05		
		ТН	B						
		ТН	C						
		ТТ	A	ТЛО-10	0,5	100/5	25433-03		
		ТТ	B	-					
		ТТ	C	ТЛО-10	0,5	100/5	25433-03		
1016	ТП Предтеченск, Ф3-10	Счетчик	EA05RAL-B-4		0,5S/1,0	1	16666-97		
		ТН	A	НТМИ-10	0,5	10000/100	831-53		
		ТН	B						
		ТН	C						
		ТТ	A	ТЛО-10	0,5	150/5	25433-03		
		ТТ	B	-					
		ТТ	C	ТЛО-10	0,5	150/5	25433-03		
1017	ТП Предтеченск, Ф4-10	Счетчик	EA05RAL-B-4		0,5S/1,0	1	16666-97		
		ТН	A	НАМИ-10-95УХЛ2	0,5	10000/100	20186-05		
		ТН	B						
		ТН	C						
		ТТ	A	ТПЛМ-10	0,5	100/5	2363-68		
		ТТ	B	-					
		ТТ	C	ТПЛМ-10	0,5	100/5	2363-68		
1018	ТП Предтеченск, Ф5-10	Счетчик	EA05RAL-B-4		0,5S/1,0	1	16666-97		
		ТН	A	НТМИ-10	0,5	10000/100	831-53		
		ТН	B						
		ТН	C						
		ТТ	A	ТПЛМ-10	0,5	100/5	2363-68		
		ТТ	B	-					
		ТТ	C	ТПЛМ-10	0,5	100/5	2363-68		

Продолжение таблицы 3

1	2	3	4		5	6	7	8	9
1019	ТП Предтеченск, Ф6-10	Счетчик	EA05RAL-B-4		0,5S/1,0	1	16666-97	ЭКОМ-3000 рег. № 17049-14 RTU-327 рег. № 41907-09	ССВ-1Г рег. № 58301-14 УСВ-3 рег. № 51644-12
		ТН	A	НАМИ-10-95УХЛ2	0,5	10000/100	20186-05		
		ТН	B						
		ТН	C						
		ТТ	A	ТВЛМ-10	0,5	200/5	1856-63		
		ТТ	B	-					
		ТТ	C	ТВЛМ-10	0,5	200/5	1856-63		
1020	ТП Предтеченск, Ф7-10	Счетчик	EA05RAL-B-4		0,5S/1,0	1	16666-97		
		ТН	A	НТМИ-10	0,5	10000/100	831-53		
		ТН	B						
		ТН	C						
		ТТ	A	ТЛО-10	0,5	200/5	25433-03		
		ТТ	B	-					
		ТТ	C	ТЛО-10	0,5	200/5	25433-03		
1021	ТП Предтеченск, Ф9-10	Счетчик	EA05RAL-B-4		0,5S/1,0	1	16666-97		
		ТН	A	НТМИ-10	0,5	10000/100	831-53		
		ТН	B						
		ТН	C						
		ТТ	A	ТВЛМ-10	0,5	200/5	1856-63		
		ТТ	B	-					
		ТТ	C	ТВЛМ-10	0,5	200/5	1856-63		
1022	ТП Предтеченск, С11-110	Счетчик	A1802RALXQ-P4GB-DW-4		0,2S/0,5	1	31857-06		
		ТН	A	НАМИ-110 УХЛ1	0,2	(110000/√3)/(100/√3)	24218-08		
		ТН	B	НАМИ-110 УХЛ1	0,2	(110000/√3)/(100/√3)	24218-08		
		ТН	C	НАМИ-110 УХЛ1	0,2	(110000/√3)/(100/√3)	24218-08		
		ТТ	A	ТГФМ-110 II*	0,5	300/1	36672-08		
		ТТ	B	ТГФМ-110 II*	0,5	300/1	36672-08		
		ТТ	C	ТГФМ-110 II*	0,5	300/1	36672-08		

Продолжение таблицы 3

1	2	3	4		5	6	7	8	9
1023	ТП Предтеченск, С86-110	Счетчик	A1802RALXQ-P4GB-DW-4		0,2S/0,5	1	31857-06	ЭКОМ-3000 рег. № 17049-14 RTU-327 рег. № 41907-09	ССВ-1Г рег. № 58301-14 УСВ-3 рег. № 51644-12
		ТН	А	НАМИ-110 УХЛ1	0,2	(110000/√3)/(100/√3)	24218-08		
		ТН	В	НАМИ-110 УХЛ1	0,2	(110000/√3)/(100/√3)	24218-08		
		ТН	С	НАМИ-110 УХЛ1	0,2	(110000/√3)/(100/√3)	24218-08		
		ТТ	А	ТГФМ-110 II*	0,5	300/1	36672-08		
		ТТ	В	ТГФМ-110 II*	0,5	300/1	36672-08		
		ТТ	С	ТГФМ-110 II*	0,5	300/1	36672-08		
1024	ТП Проектная, Ф1ПЭ	Счетчик	EA02RL-P1B-3		0,2S/0,5	1	16666-97		
		ТН	А	ЗНОЛ.06-10У3	0,5	(10000/√3)/(100/√3)	3344-04		
		ТН	В	ЗНОЛ.06-10У3	0,5	(10000/√3)/(100/√3)	3344-04		
		ТН	С	ЗНОЛ.06-10У3	0,5	(10000/√3)/(100/√3)	3344-04		
		ТТ	А	ТЛМ-10	0,5	50/5	2473-69		
		ТТ	В	-					
		ТТ	С	ТЛМ-10	0,5	50/5	2473-69		
1025	ТП Проектная, Ф2ПЭ	Счетчик	EA02RL-P1B-3		0,2S/0,5	1	16666-97		
		ТН	А	ЗНОЛ.06-10У3	0,5	(10000/√3)/(100/√3)	3344-04		
		ТН	В	ЗНОЛ.06-10У3	0,5	(10000/√3)/(100/√3)	3344-04		
		ТН	С	ЗНОЛ.06-10У3	0,5	(10000/√3)/(100/√3)	3344-04		
		ТТ	А	ТЛМ-10	0,5	50/5	2473-69		
		ТТ	В	-					
		ТТ	С	ТЛМ-10	0,5	50/5	2473-69		
1026	ТП Проектная, Вв1-35	Счетчик	A1802RALXQ-P4GB-DW-4		0,2S/0,5	1	31857-06		
		ТН	А	НАМИ-35 УХЛ1	0,2	35000/100	19813-09		
		ТН	В						
		ТН	С						
		ТТ	А	ТОЛ-35III-V УХЛ1	0,5	300/1	47959-11		
		ТТ	В	ТОЛ-35III-V УХЛ1	0,5	300/1	47959-11		
		ТТ	С	ТОЛ-35III-V УХЛ1	0,5	300/1	47959-11		

Продолжение таблицы 3

1	2	3	4		5	6	7	8	9
1027	ТП Проектная, Вв2-35	Счетчик	A1802RALXQ-P4GB-DW-4		0,2S/0,5	1	31857-06	ЭКОМ-3000 рег. № 17049-14 RTU-327 рег. № 41907-09	ССВ-1Г рег. № 58301-14 УСВ-3 рег. № 51644-12
		ТН	A	НАМИ-35 УХЛ1	0,2	35000/100	19813-09		
		ТН	B						
		ТН	C						
		ТТ	A	STSM-38	0,5	300/1	37491-08		
		ТТ	B	STSM-38	0,5	300/1	37491-08		
		ТТ	C	STSM-38	0,5	300/1	37491-08		
1028	ТП Прокопьевск, Вв1-6	Счетчик	EA02RAL-P1B-3		0,2S/0,5	1	16666-97		
		ТН	A	ЗНОЛ.06-6У3	0,5	(6000/√3)/(100/√3)	3344-04		
		ТН	B	ЗНОЛ.06-6У3	0,5	(6000/√3)/(100/√3)	3344-04		
		ТН	C	ЗНОЛ.06-6У3	0,5	(6000/√3)/(100/√3)	3344-04		
		ТТ	A	ТЛО-10	0,5	1000/5	25433-06		
		ТТ	B	-					
		ТТ	C	ТЛО-10	0,5	1000/5	25433-06		
1029	ТП Прокопьевск, Вв2-6	Счетчик	EA02RAL-P1B-3		0,2S/0,5	1	16666-97		
		ТН	A	ЗНОЛ.06-6У3	0,5	(6000/√3)/(100/√3)	3344-04		
		ТН	B	ЗНОЛ.06-6У3	0,5	(6000/√3)/(100/√3)	3344-04		
		ТН	C	ЗНОЛ.06-6У3	0,5	(6000/√3)/(100/√3)	3344-04		
		ТТ	A	ТЛО-10	0,5	1000/5	25433-06		
		ТТ	B	-					
		ТТ	C	ТЛО-10	0,5	1000/5	25433-06		
1030	ТП Прокопьевск, Ф2ПЭ	Счетчик	EA02RAL-P1B-3		0,2S/0,5	1	16666-97		
		ТН	A	ЗНОЛ.06-6У3	0,5	(6000/√3)/(100/√3)	3344-04		
		ТН	B	ЗНОЛ.06-6У3	0,5	(6000/√3)/(100/√3)	3344-04		
		ТН	C	ЗНОЛ.06-6У3	0,5	(6000/√3)/(100/√3)	3344-04		
		ТТ	A	ТПЛ-10	0,5	100/5	1276-59		
		ТТ	B	-					
		ТТ	C	ТПЛ-10	0,5	100/5	1276-59		

Продолжение таблицы 3

1	2	3	4		5	6	7	8	9
1031	ТП Прокопьевск, Ф5-6	Счетчик	EA02RAL-P1B-3		0,2S/0,5	1	16666-97	ЭКОМ-3000 рег. № 17049-14 RTU-327 рег. № 41907-09	ССВ-1Г рег. № 58301-14 УСВ-3 рег. № 51644-12
		ТН	A	ЗНОЛ.06-6У3	0,5	(6000/√3)/(100/√3)	3344-04		
		ТН	B	ЗНОЛ.06-6У3	0,5	(6000/√3)/(100/√3)	3344-04		
		ТН	C	ЗНОЛ.06-6У3	0,5	(6000/√3)/(100/√3)	3344-04		
		ТТ	A	ТПЛ-10	0,5	100/5	1276-59		
		ТТ	B	-					
		ТТ	C	ТПЛ-10	0,5	100/5	1276-59		
1032	ТП Прокопьевск, Ф6-6	Счетчик	EA02RAL-P1B-3		0,2S/0,5	1	16666-97		
		ТН	A	ЗНОЛ.06-6У3	0,5	(6000/√3)/(100/√3)	3344-04		
		ТН	B	ЗНОЛ.06-6У3	0,5	(6000/√3)/(100/√3)	3344-04		
		ТН	C	ЗНОЛ.06-6У3	0,5	(6000/√3)/(100/√3)	3344-04		
		ТТ	A	ТПЛ-10	0,5	400/5	1276-59		
		ТТ	B	-					
		ТТ	C	ТПЛ-10	0,5	400/5	1276-59		
1033	ТП Промышленная, Ф1-10	Счетчик	EA05RL-B-3		0,5S/1,0	1	16666-97		
		ТН	A	ЗНОЛ.06-10У3	0,5	(10000/√3)/(100/√3)	3344-04		
		ТН	B	ЗНОЛ.06-10У3	0,5	(10000/√3)/(100/√3)	3344-04		
		ТН	C	ЗНОЛ.06-10У3	0,5	(10000/√3)/(100/√3)	3344-04		
		ТТ	A	ТПЛ-10-М-1	0,5S	200/5	47958-16		
		ТТ	B	-					
		ТТ	C	ТПЛ-10-М-1	0,5S	200/5	47958-16		
1034	ТП Промышленная, Ф1ПЭ	Счетчик	EA05RL-B-3		0,5S/1,0	1	16666-97		
		ТН	A	ЗНОЛ.06-10У3	0,5	(10000/√3)/(100/√3)	3344-04		
		ТН	B	ЗНОЛ.06-10У3	0,5	(10000/√3)/(100/√3)	3344-04		
		ТН	C	ЗНОЛ.06-10У3	0,5	(10000/√3)/(100/√3)	3344-04		
		ТТ	A	ТПЛ-10	0,5	100/5	1276-59		
		ТТ	B	-					
		ТТ	C	ТПЛ-10	0,5	100/5	1276-59		

Продолжение таблицы 3

1	2	3	4		5	6	7	8	9
1035	ТП Промышленная, Ф2-10	Счетчик	EA05RL-B-3		0,5S/1,0	1	16666-97	ЭКОМ-3000 рег. № 17049-14 RTU-327 рег. № 41907-09	ССВ-1Г рег. № 58301-14 УСВ-3 рег. № 51644-12
		ТН	A	ЗНОЛ.06-10У3	0,5	(10000/√3)/(100/√3)	3344-04		
		ТН	B	ЗНОЛ.06-10У3	0,5	(10000/√3)/(100/√3)	3344-04		
		ТН	C	ЗНОЛ.06-10У3	0,5	(10000/√3)/(100/√3)	3344-04		
		ТТ	A	ТПЛ-10	0,5	400/5	1276-59		
		ТТ	B	-					
		ТТ	C	ТПЛ-10	0,5	400/5	1276-59		
1036	ТП Промышленная, Ф3-10	Счетчик	EA05RL-B-3		0,5S/1,0	1	16666-97		
		ТН	A	ЗНОЛ.06-10У3	0,5	(10000/√3)/(100/√3)	3344-04		
		ТН	B	ЗНОЛ.06-10У3	0,5	(10000/√3)/(100/√3)	3344-04		
		ТН	C	ЗНОЛ.06-10У3	0,5	(10000/√3)/(100/√3)	3344-04		
		ТТ	A	ТПЛ-10У3	0,5	400/5	1276-59		
		ТТ	B	-					
		ТТ	C	ТПЛ-10У3	0,5	400/5	1276-59		
1037	ТП Промышленная, Ф4-10	Счетчик	EA05RL-B-3		0,5S/1,0	1	16666-97		
		ТН	A	ЗНОЛ.06-10У3	0,5	(10000/√3)/(100/√3)	3344-04		
		ТН	B	ЗНОЛ.06-10У3	0,5	(10000/√3)/(100/√3)	3344-04		
		ТН	C	ЗНОЛ.06-10У3	0,5	(10000/√3)/(100/√3)	3344-04		
		ТТ	A	ТПЛ-10	0,5	200/5	1276-59		
		ТТ	B	-					
		ТТ	C	ТПЛ-10	0,5	200/5	1276-59		
1038	ТП Промышленная, Ф5-10	Счетчик	EA05RL-B-3		0,5S/1,0	1	16666-97		
		ТН	A	ЗНОЛ.06-10У3	0,5	(10000/√3)/(100/√3)	3344-04		
		ТН	B	ЗНОЛ.06-10У3	0,5	(10000/√3)/(100/√3)	3344-04		
		ТН	C	ЗНОЛ.06-10У3	0,5	(10000/√3)/(100/√3)	3344-04		
		ТТ	A	ТЛП-10 21	0,2S	100/5	30709-05		
		ТТ	B	-					
		ТТ	C	ТЛП-10 21	0,2S	100/5	30709-05		

Продолжение таблицы 3

1	2	3	4		5	6	7	8	9
1039	ТП Промышленная, Ф6-10	Счетчик	EA05RL-B-3		0,5S/1,0	1	16666-97	ЭКОМ-3000 рег. № 17049-14 RTU-327 рег. № 41907-09	ССВ-1Г рег. № 58301-14 УСВ-3 рег. № 51644-12
		ТН	A	ЗНОЛ.06-10У3	0,5	(10000/√3)/(100/√3)	3344-04		
		ТН	B	ЗНОЛ.06-10У3	0,5	(10000/√3)/(100/√3)	3344-04		
		ТН	C	ЗНОЛ.06-10У3	0,5	(10000/√3)/(100/√3)	3344-04		
		ТТ	A	ТПЛ-10	0,5	200/5	1276-59		
		ТТ	B	-					
		ТТ	C	ТПЛ-10	0,5	200/5	1276-59		
1040	ТП Промышленная, Ф8-10	Счетчик	EA05RL-P1B-3		0,5S/1,0	1	16666-97		
		ТН	A	ЗНОЛ.06-10У3	0,5	(10000/√3)/(100/√3)	3344-04		
		ТН	B	ЗНОЛ.06-10У3	0,5	(10000/√3)/(100/√3)	3344-04		
		ТН	C	ЗНОЛ.06-10У3	0,5	(10000/√3)/(100/√3)	3344-04		
		ТТ	A	ТПЛ-10-М	0,5	200/5	22192-07		
		ТТ	B	-					
		ТТ	C	ТПЛ-10-М	0,5	200/5	22192-07		
1041	ТП Промышленная, Т1-110	Счетчик	A1802RALQ-P4GB-DW-4		0,2S/0,5	1	31857-11		
		ТН	A	НАМИ-110 УХЛ1	0,2	(110000/√3)/(100/√3)	24218-08		
		ТН	B	НАМИ-110 УХЛ1	0,2	(110000/√3)/(100/√3)	24218-08		
		ТН	C	НАМИ-110 УХЛ1	0,2	(110000/√3)/(100/√3)	24218-08		
		ТТ	A	ТГФМ-110 II*	0,5	100/1	36672-08		
		ТТ	B	ТГФМ-110 II*	0,5	100/1	36672-08		
		ТТ	C	ТГФМ-110 II*	0,5	100/1	36672-08		
1042	ТП Промышленная, Т2-110	Счетчик	A1802RALQ-P4GB-DW-4		0,2S/0,5	1	31857-11		
		ТН	A	НАМИ-110 УХЛ1	0,2	(110000/√3)/(100/√3)	24218-08		
		ТН	B	НАМИ-110 УХЛ1	0,2	(110000/√3)/(100/√3)	24218-08		
		ТН	C	НАМИ-110 УХЛ1	0,2	(110000/√3)/(100/√3)	24218-08		
		ТТ	A	ТГФМ-110 II*	0,5	100/1	36672-08		
		ТТ	B	ТГФМ-110 II*	0,5	100/1	36672-08		
		ТТ	C	ТГФМ-110 II*	0,5	100/1	36672-08		

Продолжение таблицы 3

1	2	3	4		5	6	7	8	9
1043	ТП Районная, Ф1-10	Счетчик	EA02RAL-P1B-3		0,2S/0,5	1	16666-97	ЭКОМ-3000 рег. № 17049-14 RTU-327 рег. № 41907-09	ССВ-1Г рег. № 58301-14 УСВ-3 рег. № 51644-12
		ТН	A	НАМИ-10-95УХЛ2	0,5	10000/100	20186-05		
		ТН	B						
		ТН	C						
		ТТ	A	ТЛП-10-2	0,2S	100/5	30709-06		
		ТТ	B	-					
		ТТ	C	ТЛП-10-2	0,2S	100/5	30709-06		
1044	ТП Районная, Ф2-10	Счетчик	EA02RL-P1B-3		0,2S/0,5	1	16666-97		
		ТН	A	НАМИ-10-95УХЛ2	0,5	10000/100	20186-05		
		ТН	B						
		ТН	C						
		ТТ	A	ТЛО-10-1	0,2S	150/5	25433-06		
		ТТ	B	-					
		ТТ	C	ТЛО-10-1	0,2S	150/5	25433-06		
1045	ТП Районная, Ф3-10	Счетчик	EA02RAL-P1B-3		0,2S/0,5	1	16666-97		
		ТН	A	НАМИ-10-95УХЛ2	0,5	10000/100	20186-05		
		ТН	B						
		ТН	C						
		ТТ	A	ТЛО-10-1 У3	0,2S	30/5	25433-06		
		ТТ	B	-					
		ТТ	C	ТЛО-10-1 У3	0,2S	30/5	25433-06		
1046	ТП Районная, Вв1-27.5	Счетчик	EA02RAL-P1B-3		0,2S/0,5	1	16666-97		
		ТН	A	ЗНОМ-35-65 У1	0,5	27500/100	912-05		
		ТН	B	ЗНОМ-35-65 У1	0,5	27500/100	912-05		
		ТН	C	-					
		ТТ	A	ТФНД-35М	0,5	1000/5	3689-73		
		ТТ	B	ТФНД-35М	0,5	1000/5	3689-73		
		ТТ	C	ТФНД-35М	0,5	1000/5	3689-73		

Продолжение таблицы 3

1	2	3	4		5	6	7	8	9
1047	ТП Районная, Вв2-27.5	Счетчик	EA02RAL-P1B-3		0,2S/0,5	1	16666-97	ЭКОМ-3000 рег. № 17049-14 RTU-327 рег. № 41907-09	ССВ-1Г рег. № 58301-14 УСВ-3 рег. № 51644-12
		ТН	A	ЗНОМ-35-65 У1	0,5	27500/100	912-05		
		ТН	B	ЗНОМ-35-65 У1	0,5	27500/100	912-05		
		ТН	C	-					
		ТТ	A	ТФНД-35М	0,5	1000/5	3689-73		
		ТТ	B	ТФНД-35М	0,5	1000/5	3689-73		
		ТТ	C	ТФНД-35М	0,5	1000/5	3689-73		
1048	ТП Районная, Вв1-35	Счетчик	EA02RAL-P1B-3		0,2S/0,5	1	16666-97		
		ТН	A	ЗНОМ-35-65 У1	0,5	(35000/√3)/(100/√3)	912-05		
		ТН	B	ЗНОМ-35-65 У1	0,5	(35000/√3)/(100/√3)	912-05		
		ТН	C	ЗНОМ-35-65 У1	0,5	(35000/√3)/(100/√3)	912-05		
		ТТ	A	ТФНД-35М	0,5	600/5	3689-73		
		ТТ	B	ТФНД-35М	0,5	600/5	3689-73		
		ТТ	C	ТФНД-35М	0,5	600/5	3689-73		
1049	ТП Районная, Вв2-35	Счетчик	EA02RAL-P1B-3		0,2S/0,5	1	16666-97		
		ТН	A	ЗНОМ-35-65 У1	0,5	(35000/√3)/(100/√3)	912-05		
		ТН	B	ЗНОМ-35-65	0,5	(35000/√3)/(100/√3)	912-70		
		ТН	C	ЗНОМ-35-65	0,5	(35000/√3)/(100/√3)	912-70		
		ТТ	A	ТФНД-35М	0,5	1000/5	3689-73		
		ТТ	B	ТФНД-35М	0,5	1000/5	3689-73		
		ТТ	C	ТФНД-35М	0,5	1000/5	3689-73		
1050	ТП Районная, Ф1-35 (ЛЭП 217)	Счетчик	EA05RL-B-3		0,5S/1,0	1	16666-97		
		ТН	A	ЗНОМ-35-65 У1	0,5	(35000/√3)/(100/√3)	912-05		
		ТН	B	ЗНОМ-35-65 У1	0,5	(35000/√3)/(100/√3)	912-05		
		ТН	C	ЗНОМ-35-65 У1	0,5	(35000/√3)/(100/√3)	912-05		
		ТТ	A	ТФН-35М	0,5	50/5	3690-73		
		ТТ	B	-					
		ТТ	C	ТФН-35М	0,5	50/5	3690-73		

Продолжение таблицы 3

1	2	3	4		5	6	7	8	9
1051	ТП Районная, Ф2-35 (ЛЭП 218)	Счетчик	EA02RAL-P1B-3		0,2S/0,5	1	16666-97	ЭКОМ-3000 рег. № 17049-14 RTU-327 рег. № 41907-09	ССВ-1Г рег. № 58301-14 УСВ-3 рег. № 51644-12
		ТН	A	ЗНОМ-35-65 У1	0,5	(35000/√3)/(100/√3)	912-05		
		ТН	B	ЗНОМ-35-65	0,5	(35000/√3)/(100/√3)	912-70		
		ТН	C	ЗНОМ-35-65	0,5	(35000/√3)/(100/√3)	912-70		
		ТТ	A	ТОЛ-35III-V УХЛ1	0,2S	200/5	47959-11		
		ТТ	B	-					
		ТТ	C	ТОЛ-35III-V УХЛ1	0,2S	200/5	47959-11		
1052	ТП Районная, Ф3-35 (ЛЭП 211)	Счетчик	EA02RAL-P1B-3		0,2S/0,5	1	16666-97		
		ТН	A	ЗНОМ-35-65 У1	0,5	(35000/√3)/(100/√3)	912-05		
		ТН	B	ЗНОМ-35-65 У1	0,5	(35000/√3)/(100/√3)	912-05		
		ТН	C	ЗНОМ-35-65 У1	0,5	(35000/√3)/(100/√3)	912-05		
		ТТ	A	ТФНД-35М	0,5	100/5	3689-73		
		ТТ	B	-					
		ТТ	C	ТФНД-35М	0,5	100/5	3689-73		
1053	ТП Районная, Ф6-35 (ЛЭП 214)	Счетчик	EA02RL-P1B-3		0,2S/0,5	1	16666-97		
		ТН	A	ЗНОМ-35-65 У1	0,5	(35000/√3)/(100/√3)	912-05		
		ТН	B	ЗНОМ-35-65	0,5	(35000/√3)/(100/√3)	912-70		
		ТН	C	ЗНОМ-35-65	0,5	(35000/√3)/(100/√3)	912-70		
		ТТ	A	ТФН-35М	0,5	100/5	3690-73		
		ТТ	B	-					
		ТТ	C	ТФН-35М	0,5	100/5	3690-73		
1054	ТП Районная, ВЛ221-220	Счетчик	A1802RALQ-P4GB-DW-4		0,2S/0,5	1	31857-06		
		ТН	A	НАМИ-220 УХЛ1	0,2	(220000/√3)/(100/√3)	20344-05		
		ТН	B	НАМИ-220 УХЛ1	0,2	(220000/√3)/(100/√3)	20344-05		
		ТН	C	НАМИ-220 УХЛ1	0,2	(220000/√3)/(100/√3)	20344-05		
		ТТ	A	ТГФМ-220II* УХЛ1*	0,2S	1000/1	36671-08		
		ТТ	B	ТГФМ-220II* УХЛ1*	0,2S	1000/1	36671-08		
		ТТ	C	ТГФМ-220II* УХЛ1*	0,2S	1000/1	36671-08		

Продолжение таблицы 3

1	2	3	4		5	6	7	8	9
1055	ТП Районная, ВЛ223-220	Счетчик	A1802RALQ-P4GB-DW-4		0,2S/0,5	1	31857-11	ЭКОМ-3000 рег. № 17049-14 RTU-327 рег. № 41907-09	ССВ-1Г рег. № 58301-14 УСВ-3 рег. № 51644-12
		ТН	A	НАМИ-220 УХЛ1	0,2	(220000/√3)/(100/√3)	20344-05		
		ТН	B	НАМИ-220 УХЛ1	0,2	(220000/√3)/(100/√3)	20344-05		
		ТН	C	НАМИ-220 УХЛ1	0,2	(220000/√3)/(100/√3)	20344-05		
		ТТ	A	ТГФМ-220II* УХЛ1*	0,2S	1000/1	36671-08		
		ТТ	B	ТГФМ-220II* УХЛ1*	0,2S	1000/1	36671-08		
		ТТ	C	ТГФМ-220II* УХЛ1*	0,2S	1000/1	36671-08		
1056	ТП Районная, Т1-220	Счетчик	A1802RALQ-P4GB-DW-4		0,2S/0,5	1	31857-06		
		ТН	A	НАМИ-220 УХЛ1	0,2	(220000/√3)/(100/√3)	20344-05		
		ТН	B	НАМИ-220 УХЛ1	0,2	(220000/√3)/(100/√3)	20344-05		
		ТН	C	НАМИ-220 УХЛ1	0,2	(220000/√3)/(100/√3)	20344-05		
		ТТ	A	ТГФМ-220II* УХЛ1*	0,2S	100/1	36671-12		
		ТТ	B	ТГФМ-220II* УХЛ1*	0,2S	100/1	36671-12		
		ТТ	C	ТГФМ-220II* УХЛ1*	0,2S	100/1	36671-12		
1057	ТП Районная, Т2-220	Счетчик	A1802RALQ-P4GB-DW-4		0,2S/0,5	1	31857-06		
		ТН	A	НАМИ-220 УХЛ1	0,2	(220000/√3)/(100/√3)	20344-05		
		ТН	B	НАМИ-220 УХЛ1	0,2	(220000/√3)/(100/√3)	20344-05		
		ТН	C	НАМИ-220 УХЛ1	0,2	(220000/√3)/(100/√3)	20344-05		
		ТТ	A	ТГФМ-220II* УХЛ1*	0,2S	100/1	36671-12		
		ТТ	B	ТГФМ-220II* УХЛ1*	0,2S	100/1	36671-12		
		ТТ	C	ТГФМ-220II* УХЛ1*	0,2S	100/1	36671-12		
1058	ТП Раскатиха, Ф1-10	Счетчик	EA05RL-P1B-4		0,5S/1,0	1	16666-97		
		ТН	A	НТМИ-10	0,5	10000/100	831-53		
		ТН	B						
		ТН	C						
		ТТ	A	ТЛО-10	0,2S	50/5	25433-06		
		ТТ	B	-					
		ТТ	C	ТЛО-10	0,2S	50/5	25433-06		

Продолжение таблицы 3

1	2	3	4		5	6	7	8	9
1059	ТП Раскатиха, Ф2-10	Счетчик	EA05RL-P1B-4		0,5S/1,0	1	16666-97	ЭКОМ-3000 рег. № 17049-14 RTU-327 рег. № 41907-09	ССВ-1Г рег. № 58301-14 УСВ-3 рег. № 51644-12
		ТН	A	ЗНОЛ.06-10У3	0,5	(10000/√3)/(100/√3)	3344-04		
		ТН	B	ЗНОЛ.06-10У3	0,5	(10000/√3)/(100/√3)	3344-04		
		ТН	C	ЗНОЛ.06-10У3	0,5	(10000/√3)/(100/√3)	3344-04		
		ТТ	A	ТПЛ-10	0,5	50/5	1276-59		
		ТТ	B	-					
		ТТ	C	ТПЛ-10	0,5	50/5	1276-59		
1060	ТП Раскатиха, Ф3-10	Счетчик	EA05RL-B-3		0,5S/1,0	1	16666-97		
		ТН	A	НТМИ-10	0,5	10000/100	831-53		
		ТН	B						
		ТН	C						
		ТТ	A	ТЛП-10 21	0,2S	100/5	30709-05		
		ТТ	B	-					
		ТТ	C	ТЛП-10 21	0,2S	100/5	30709-05		
1061	ТП Раскатиха, Ф4-10	Счетчик	EA05RL-P2B-3		0,5S/1,0	1	16666-97		
		ТН	A	ЗНОЛ.06-10У3	0,5	(10000/√3)/(100/√3)	3344-04		
		ТН	B	ЗНОЛ.06-10У3	0,5	(10000/√3)/(100/√3)	3344-04		
		ТН	C	ЗНОЛ.06-10У3	0,5	(10000/√3)/(100/√3)	3344-04		
		ТТ	A	ТПЛМ-10	0,5	100/5	2363-68		
		ТТ	B	-					
		ТТ	C	ТПЛМ-10	0,5	100/5	2363-68		
1062	ТП Раскатиха, Ф6-10	Счетчик	EA05RL-B-3		0,5S/1,0	1	16666-97		
		ТН	A	ЗНОЛ.06-10У3	0,5	(10000/√3)/(100/√3)	3344-04		
		ТН	B	ЗНОЛ.06-10У3	0,5	(10000/√3)/(100/√3)	3344-04		
		ТН	C	ЗНОЛ.06-10У3	0,5	(10000/√3)/(100/√3)	3344-04		
		ТТ	A	ТЛО-10-3	0,2S	100/5	25433-03		
		ТТ	B	-					
		ТТ	C	ТЛО-10-3	0,2S	100/5	25433-03		

Продолжение таблицы 3

1	2	3	4		5	6	7	8	9
1063	ТП Раскатиха, Т1-110	Счетчик	A1802RALQ-P4GB-DW-4		0,2S/0,5	1	31857-11	ЭКОМ-3000 рег. № 17049-14 RTU-327 рег. № 41907-09	ССВ-1Г рег. № 58301-14 УСВ-3 рег. № 51644-12
		ТН	A	НАМИ-110 УХЛ1	0,2	(110000/√3)/(100/√3)	24218-08		
		ТН	B	НАМИ-110 УХЛ1	0,2	(110000/√3)/(100/√3)	24218-08		
		ТН	C	НАМИ-110 УХЛ1	0,2	(110000/√3)/(100/√3)	24218-08		
		ТТ	A	ТГФМ-110 II*	0,2S	50/1	36672-08		
		ТТ	B	ТГФМ-110 II*	0,2S	50/1	36672-08		
		ТТ	C	ТГФМ-110 II*	0,2S	50/1	36672-08		
1064	ТП Раскатиха, Т2-110	Счетчик	A1802RALQ-P4GB-DW-4		0,2S/0,5	1	31857-11		
		ТН	A	НАМИ-110 УХЛ1	0,2	(110000/√3)/(100/√3)	24218-08		
		ТН	B	НАМИ-110 УХЛ1	0,2	(110000/√3)/(100/√3)	24218-08		
		ТН	C	НАМИ-110 УХЛ1	0,2	(110000/√3)/(100/√3)	24218-08		
		ТТ	A	ТГФМ-110 II*	0,2S	50/1	36672-08		
		ТТ	B	ТГФМ-110 II*	0,2S	50/1	36672-08		
		ТТ	C	ТГФМ-110 II*	0,2S	50/1	36672-08		
1065	ТП Рзд. 157 км, Ф1ПЭ	Счетчик	EA05RL-B-3		0,5S/1,0	1	16666-97		
		ТН	A	ЗНОЛ.06-10У3	0,5	(10000/√3)/(100/√3)	3344-04		
		ТН	B	ЗНОЛ.06-10У3	0,5	(10000/√3)/(100/√3)	3344-04		
		ТН	C	ЗНОЛ.06-10У3	0,5	(10000/√3)/(100/√3)	3344-04		
		ТТ	A	ТПЛМ-10	0,5	100/5	2363-68		
		ТТ	B	-					
		ТТ	C	ТПЛМ-10	0,5	100/5	2363-68		
1066	ТП Рзд. 157 км, Ф2ПЭ	Счетчик	EA05RL-B-3		0,5S/1,0	1	16666-97		
		ТН	A	ЗНОЛ.06-10У3	0,5	(10000/√3)/(100/√3)	3344-04		
		ТН	B	ЗНОЛ.06-10У3	0,5	(10000/√3)/(100/√3)	3344-04		
		ТН	C	ЗНОЛ.06-10У3	0,5	(10000/√3)/(100/√3)	3344-04		
		ТТ	A	ТПЛ-10	0,5	100/5	1276-59		
		ТТ	B	-					
		ТТ	C	ТПЛ-10	0,5	100/5	1276-59		

Продолжение таблицы 3

1	2	3	4		5	6	7	8	9
1067	ТП Рзд. 157 км, Ф3-10	Счетчик	EA05RL-B-3		0,5S/1,0	1	16666-97	ЭКОМ-3000 рег. № 17049-14 RTU-327 рег. № 41907-09	ССВ-1Г рег. № 58301-14 УСВ-3 рег. № 51644-12
		ТН	A	ЗНОЛ.06-10У3	0,5	(10000/√3)/(100/√3)	3344-04		
		ТН	B	ЗНОЛ.06-10У3	0,5	(10000/√3)/(100/√3)	3344-04		
		ТН	C	ЗНОЛ.06-10У3	0,5	(10000/√3)/(100/√3)	3344-04		
		ТТ	A	ТПЛМ-10	0,5	100/5	2363-68		
		ТТ	B	-					
		ТТ	C	ТПЛМ-10	0,5	100/5	2363-68		
1068	ТП Рзд. 157 км, Ф4-10	Счетчик	EA05RL-B-3		0,5S/1,0	1	16666-97		
		ТН	A	ЗНОЛ.06-10У3	0,5	(10000/√3)/(100/√3)	3344-04		
		ТН	B	ЗНОЛ.06-10У3	0,5	(10000/√3)/(100/√3)	3344-04		
		ТН	C	ЗНОЛ.06-10У3	0,5	(10000/√3)/(100/√3)	3344-04		
		ТТ	A	ТПЛ-10	0,5	100/5	1276-59		
		ТТ	B	-					
		ТТ	C	ТПЛМ-10	0,5	100/5	2363-68		
1069	ТП Рзд. 157 км, Т1-110	Счетчик	A1802RALQ-P4GB-DW-4		0,2S/0,5	1	31857-11		
		ТН	A	НАМИ-110 УХЛ1	0,2	(110000/√3)/(100/√3)	24218-08		
		ТН	B	НАМИ-110 УХЛ1	0,2	(110000/√3)/(100/√3)	24218-08		
		ТН	C	НАМИ-110 УХЛ1	0,2	(110000/√3)/(100/√3)	24218-08		
		ТТ	A	ТГФМ-110 II*	0,2S	50/1	36672-08		
		ТТ	B	ТГФМ-110 II*	0,2S	50/1	36672-08		
		ТТ	C	ТГФМ-110 II*	0,2S	50/1	36672-08		
1070	ТП Рзд. 157 км, Т2-110	Счетчик	A1802RALQ-P4GB-DW-4		0,2S/0,5	1	31857-11		
		ТН	A	НАМИ-110 УХЛ1	0,2	(110000/√3)/(100/√3)	24218-08		
		ТН	B	НАМИ-110 УХЛ1	0,2	(110000/√3)/(100/√3)	24218-08		
		ТН	C	НАМИ-110 УХЛ1	0,2	(110000/√3)/(100/√3)	24218-08		
		ТТ	A	ТГФМ-110 II*	0,2S	50/1	36672-08		
		ТТ	B	ТГФМ-110 II*	0,2S	50/1	36672-08		
		ТТ	C	ТГФМ-110 II*	0,2S	50/1	36672-08		

Продолжение таблицы 3

1	2	3	4		5	6	7	8	9
1071	ТП Рзд. 31 км, Ф1ПЭ	Счетчик	EA05RL-B-3		0,5S/1,0	1	16666-97	ЭКОМ-3000 рег. № 17049-14 RTU-327 рег. № 41907-09	ССВ-1Г рег. № 58301-14 УСВ-3 рег. № 51644-12
		ТН	A	ЗНОЛ.06-10У3	0,5	(10000/√3)/(100/√3)	3344-04		
		ТН	B	ЗНОЛ.06-10У3	0,5	(10000/√3)/(100/√3)	3344-04		
		ТН	C	ЗНОЛ.06-10У3	0,5	(10000/√3)/(100/√3)	3344-04		
		ТТ	A	ТПЛМ-10	0,5	100/5	2363-68		
		ТТ	B	-					
		ТТ	C	ТПЛМ-10	0,5	100/5	2363-68		
1072	ТП Рзд. 31 км, Ф2ПЭ	Счетчик	EA05RL-B-3		0,5S/1,0	1	16666-97		
		ТН	A	ЗНОЛ.06-10У3	0,5	(10000/√3)/(100/√3)	3344-04		
		ТН	B	ЗНОЛ.06-10У3	0,5	(10000/√3)/(100/√3)	3344-04		
		ТН	C	ЗНОЛ.06-10У3	0,5	(10000/√3)/(100/√3)	3344-04		
		ТТ	A	ТПЛМ-10	0,5	100/5	2363-68		
		ТТ	B	-					
		ТТ	C	ТПЛМ-10	0,5	100/5	2363-68		
1073	ТП Рзд. 31 км, Ф3-10	Счетчик	EA05RL-B-3		0,5S/1,0	1	16666-97		
		ТН	A	ЗНОЛ.06-10У3	0,5	(10000/√3)/(100/√3)	3344-04		
		ТН	B	ЗНОЛ.06-10У3	0,5	(10000/√3)/(100/√3)	3344-04		
		ТН	C	ЗНОЛ.06-10У3	0,5	(10000/√3)/(100/√3)	3344-04		
		ТТ	A	ТПЛМ-10	0,5	150/5	2363-68		
		ТТ	B	-					
		ТТ	C	ТПЛМ-10	0,5	150/5	2363-68		
1074	ТП Рзд. 31 км, Ф6-10	Счетчик	EA05RL-B-3		0,5S/1,0	1	16666-97		
		ТН	A	ЗНОЛ.06-10У3	0,5	(10000/√3)/(100/√3)	3344-04		
		ТН	B	ЗНОЛ.06-10У3	0,5	(10000/√3)/(100/√3)	3344-04		
		ТН	C	ЗНОЛ.06-10У3	0,5	(10000/√3)/(100/√3)	3344-04		
		ТТ	A	ТПОЛ-10	0,2S	600/5	1261-02		
		ТТ	B	-					
		ТТ	C	ТПОЛ-10	0,2S	600/5	1261-02		

Продолжение таблицы 3

1	2	3	4		5	6	7	8	9
1075	ТП Рзд. 31 км, Т1-110	Счетчик	A1802RALQ-P4GB-DW-4		0,2S/0,5	1	31857-11	ЭКОМ-3000 рег. № 17049-14 RTU-327 рег. № 41907-09	ССВ-1Г рег. № 58301-14 УСВ-3 рег. № 51644-12
		ТН	A	НАМИ-110 УХЛ1	0,2	(110000/√3)/(100/√3)	24218-08		
		ТН	B	НАМИ-110 УХЛ1	0,2	(110000/√3)/(100/√3)	24218-08		
		ТН	C	НАМИ-110 УХЛ1	0,2	(110000/√3)/(100/√3)	24218-08		
		ТТ	A	ТГФМ-110 II*	0,2S	50/1	36672-08		
		ТТ	B	ТГФМ-110 II*	0,2S	50/1	36672-08		
		ТТ	C	ТГФМ-110 II*	0,2S	50/1	36672-08		
1076	ТП Рзд. 31 км, Т2-110	Счетчик	A1802RALQ-P4GB-DW-4		0,2S/0,5	1	31857-11		
		ТН	A	НАМИ-110 УХЛ1	0,2	(110000/√3)/(100/√3)	24218-08		
		ТН	B	НАМИ-110 УХЛ1	0,2	(110000/√3)/(100/√3)	24218-08		
		ТН	C	НАМИ-110 УХЛ1	0,2	(110000/√3)/(100/√3)	24218-08		
		ТТ	A	ТГФМ-110 II*	0,2S	50/1	36672-08		
		ТТ	B	ТГФМ-110 II*	0,2S	50/1	36672-08		
		ТТ	C	ТГФМ-110 II*	0,2S	50/1	36672-08		
1077	ТП Рзд. 54 км, Ф1ПЭ	Счетчик	EA02RL-P1B-3		0,2S/0,5	1	16666-97		
		ТН	A	ЗНОЛ.06-10У3	0,5	(10000/√3)/(100/√3)	3344-04		
		ТН	B	ЗНОЛ.06-10У3	0,5	(10000/√3)/(100/√3)	3344-04		
		ТН	C	ЗНОЛ.06-10У3	0,5	(10000/√3)/(100/√3)	3344-04		
		ТТ	A	ТПЛ-10	0,5	100/5	1276-59		
		ТТ	B	-					
		ТТ	C	ТПЛ-10	0,5	100/5	1276-59		
1078	ТП Рзд. 54 км, Ф2ПЭ	Счетчик	EA02RL-P1B-3		0,2S/0,5	1	16666-97		
		ТН	A	ЗНОЛ.06-10У3	0,5	(10000/√3)/(100/√3)	3344-04		
		ТН	B	ЗНОЛ.06-10У3	0,5	(10000/√3)/(100/√3)	3344-04		
		ТН	C	ЗНОЛ.06-10У3	0,5	(10000/√3)/(100/√3)	3344-04		
		ТТ	A	ТПЛ-10	0,5	100/5	1276-59		
		ТТ	B	-					
		ТТ	C	ТПЛ-10	0,5	100/5	1276-59		

Продолжение таблицы 3

1	2	3	4		5	6	7	8	9
1079	ТП Рзд. 54 км, Ф3-10	Счетчик	EA05RL-B-3		0,5S/1,0	1	16666-97	ЭКОМ-3000 рег. № 17049-14 RTU-327 рег. № 41907-09	ССВ-1Г рег. № 58301-14 УСВ-3 рег. № 51644-12
		ТН	A	ЗНОЛ.06-10У3	0,5	(10000/√3)/(100/√3)	3344-04		
		ТН	B	ЗНОЛ.06-10У3	0,5	(10000/√3)/(100/√3)	3344-04		
		ТН	C	ЗНОЛ.06-10У3	0,5	(10000/√3)/(100/√3)	3344-04		
		ТТ	A	ТПЛ-10	0,5	100/5	1276-59		
		ТТ	B	-					
		ТТ	C	ТПЛ-10	0,5	100/5	1276-59		
1080	ТП Рзд. 54 км, Ф4-10	Счетчик	EA05RAL-P1B-3		0,5S/1,0	1	16666-97		
		ТН	A	ЗНОЛ.06-10У3	0,5	(10000/√3)/(100/√3)	3344-04		
		ТН	B	ЗНОЛ.06-10У3	0,5	(10000/√3)/(100/√3)	3344-04		
		ТН	C	ЗНОЛ.06-10У3	0,5	(10000/√3)/(100/√3)	3344-04		
		ТТ	A	ТПЛМ-10	0,5	100/5	2363-68		
		ТТ	B	-					
		ТТ	C	ТПЛМ-10	0,5	100/5	2363-68		
1081	ТП Рзд. 54 км, Т1-110	Счетчик	A1802RALQ-P4GB-DW-4		0,2S/0,5	1	31857-11		
		ТН	A	НАМИ-110 УХЛ1	0,2	(110000/√3)/(100/√3)	24218-08		
		ТН	B	НАМИ-110 УХЛ1	0,2	(110000/√3)/(100/√3)	24218-08		
		ТН	C	НАМИ-110 УХЛ1	0,2	(110000/√3)/(100/√3)	24218-08		
		ТТ	A	ТГФМ-110 II*	0,2S	50/1	36672-08		
		ТТ	B	ТГФМ-110 II*	0,2S	50/1	36672-08		
		ТТ	C	ТГФМ-110 II*	0,2S	50/1	36672-08		
1082	ТП Рзд. 54 км, Т2-110	Счетчик	A1802RALQ-P4GB-DW-4		0,2S/0,5	1	31857-11		
		ТН	A	НАМИ-110 УХЛ1	0,2	(110000/√3)/(100/√3)	24218-08		
		ТН	B	НАМИ-110 УХЛ1	0,2	(110000/√3)/(100/√3)	24218-08		
		ТН	C	НАМИ-110 УХЛ1	0,2	(110000/√3)/(100/√3)	24218-08		
		ТТ	A	ТГФМ-110 II*	0,2S	50/1	36672-08		
		ТТ	B	ТГФМ-110 II*	0,2S	50/1	36672-08		
		ТТ	C	ТГФМ-110 II*	0,2S	50/1	36672-08		

Продолжение таблицы 3

1	2	3	4		5	6	7	8	9
1083	ТП Рзд. 79 км, Ф1-10	Счетчик	EA02RL-P1B-3		0,2S/0,5	1	16666-97	ЭКОМ-3000 рег. № 17049-14 RTU-327 рег. № 41907-09	ССВ-1Г рег. № 58301-14 УСВ-3 рег. № 51644-12
		ТН	A	ЗНОЛ.06-10У3	0,5	(10000/√3)/(100/√3)	3344-04		
		ТН	B	ЗНОЛ.06-10У3	0,5	(10000/√3)/(100/√3)	3344-04		
		ТН	C	ЗНОЛ.06-10У3	0,5	(10000/√3)/(100/√3)	3344-04		
		ТТ	A	ТПЛМ-10	0,5	100/5	2363-68		
		ТТ	B	-					
		ТТ	C	ТПЛМ-10	0,5	100/5	2363-68		
1084	ТП Рзд. 79 км, Ф2-10	Счетчик	EA02RL-P1B-3		0,2S/0,5	1	16666-97		
		ТН	A	ЗНОЛ.06-10У3	0,5	(10000/√3)/(100/√3)	3344-04		
		ТН	B	ЗНОЛ.06-10У3	0,5	(10000/√3)/(100/√3)	3344-04		
		ТН	C	ЗНОЛ.06-10У3	0,5	(10000/√3)/(100/√3)	3344-04		
		ТТ	A	ТПЛ-10-М-1	0,5S	100/5	47958-16		
		ТТ	B	-					
		ТТ	C	ТПЛ-10-М-1	0,5S	100/5	47958-16		
1085	ТП Рзд. 79 км, Ф3-10	Счетчик	EA02RL-P1B-3		0,2S/0,5	1	16666-97		
		ТН	A	ЗНОЛ.06-10У3	0,5	(10000/√3)/(100/√3)	3344-04		
		ТН	B	ЗНОЛ.06-10У3	0,5	(10000/√3)/(100/√3)	3344-04		
		ТН	C	ЗНОЛ.06-10У3	0,5	(10000/√3)/(100/√3)	3344-04		
		ТТ	A	ТПЛМ-10	0,5	100/5	2363-68		
		ТТ	B	-					
		ТТ	C	ТПЛМ-10	0,5	100/5	2363-68		
1086	ТП Рзд. 79 км, Ф4-10	Счетчик	EA02RL-P1B-3		0,2S/0,5	1	16666-97		
		ТН	A	ЗНОЛ.06-10У3	0,5	(10000/√3)/(100/√3)	3344-04		
		ТН	B	ЗНОЛ.06-10У3	0,5	(10000/√3)/(100/√3)	3344-04		
		ТН	C	ЗНОЛ.06-10У3	0,5	(10000/√3)/(100/√3)	3344-04		
		ТТ	A	ТПЛМ-10	0,5	100/5	2363-68		
		ТТ	B	-					
		ТТ	C	ТПЛМ-10	0,5	100/5	2363-68		

Продолжение таблицы 3

1	2	3	4		5	6	7	8	9
1087	ТП Рзд. 79 км, Т1-110	Счетчик	A1802RALQ-P4GB-DW-4		0,2S/0,5	1	31857-11	ЭКОМ-3000 рег. № 17049-14 RTU-327 рег. № 41907-09	ССВ-1Г рег. № 58301-14 УСВ-3 рег. № 51644-12
		ТН	A	НАМИ-110 УХЛ1	0,2	(110000/√3)/(100/√3)	24218-08		
		ТН	B	НАМИ-110 УХЛ1	0,2	(110000/√3)/(100/√3)	24218-08		
		ТН	C	НАМИ-110 УХЛ1	0,2	(110000/√3)/(100/√3)	24218-08		
		ТТ	A	ТГФМ-110 II* УХЛ1	0,2S	50/1	36672-08		
		ТТ	B	ТГФМ-110 II* УХЛ1	0,2S	50/1	36672-08		
		ТТ	C	ТГФМ-110 II* УХЛ1	0,2S	50/1	36672-08		
1088	ТП Рзд. 79 км, Т2-110	Счетчик	A1802RALQ-P4GB-DW-4		0,2S/0,5	1	31857-11		
		ТН	A	НАМИ-110 УХЛ1	0,2	(110000/√3)/(100/√3)	24218-08		
		ТН	B	НАМИ-110 УХЛ1	0,2	(110000/√3)/(100/√3)	24218-08		
		ТН	C	НАМИ-110 УХЛ1	0,2	(110000/√3)/(100/√3)	24218-08		
		ТТ	A	ТГФМ-110 II* УХЛ1	0,2S	50/1	36672-08		
		ТТ	B	ТГФМ-110 II* УХЛ1	0,2S	50/1	36672-08		
		ТТ	C	ТГФМ-110 II* УХЛ1	0,2S	50/1	36672-08		
1089	ТП Сады, Вв1-10	Счетчик	EA02RL-P1B-3		0,2S/0,5	1	16666-97		
		ТН	A	НТМИ-10-66У3	0,5	10000/100	831-69		
		ТН	B						
		ТН	C						
		ТТ	A	ТЛО-10	0,2S	1000/5	25433-03		
		ТТ	B	-					
		ТТ	C	ТЛО-10	0,2S	1000/5	25433-03		
1090	ТП Сады, Вв2-10	Счетчик	EA02RL-P1B-3		0,2S/0,5	1	16666-97		
		ТН	A	НТМИ-10-66У3	0,5	10000/100	831-69		
		ТН	B						
		ТН	C						
		ТТ	A	ТЛО-10	0,2S	1000/5	25433-03		
		ТТ	B	-					
		ТТ	C	ТЛО-10	0,2S	1000/5	25433-03		

Продолжение таблицы 3

1	2	3	4		5	6	7	8	9
1091	ТП Сады, ПВ1	Счетчик	EA05RL-P1B-3		0,5S/1,0	1	16666-97	ЭКОМ-3000 рег. № 17049-14 RTU-327 рег. № 41907-09	ССВ-1Г рег. № 58301-14 УСВ-3 рег. № 51644-12
		ТН	A	НТМИ-10-66У3	0,5	10000/100	831-69		
		ТН	B						
		ТН	C						
		ТТ	A	ТЛМ-10	0,5	800/5	2473-69		
		ТТ	B	-					
		ТТ	C	ТЛМ-10	0,5	800/5	2473-69		
1092	ТП Сады, ПВ2	Счетчик	EA05RL-P1B-3		0,5S/1,0	1	16666-97		
		ТН	A	НТМИ-10-66У3	0,5	10000/100	831-69		
		ТН	B						
		ТН	C						
		ТТ	A	ТЛМ-10	0,5	800/5	2473-69		
		ТТ	B	-					
		ТТ	C	ТЛМ-10	0,5	800/5	2473-69		
1093	ТП Сады, Ф3-10	Счетчик	EA02RL-P1B-3		0,2S/0,5	1	16666-97		
		ТН	A	НТМИ-10-66У3	0,5	10000/100	831-69		
		ТН	B						
		ТН	C						
		ТТ	A	ТПЛ-10У3	0,5	40/5	1276-59		
		ТТ	B	-					
		ТТ	C	ТПЛ-10У3	0,5	40/5	1276-59		
1094	ТП Сады, Ф4-10	Счетчик	EA02RL-P1B-3		0,2S/0,5	1	16666-97		
		ТН	A	НТМИ-10-66У3	0,5	10000/100	831-69		
		ТН	B						
		ТН	C						
		ТТ	A	ТОЛ 10-1	0,5	300/5	15128-96		
		ТТ	B	-					
		ТТ	C	ТОЛ 10-1	0,5	300/5	15128-96		

Продолжение таблицы 3

1	2	3	4		5	6	7	8	9
1095	ТП Сады, Ф5-10	Счетчик	EA02RL-P1B-3		0,2S/0,5	1	16666-97	ЭКОМ-3000 рег. № 17049-14 RTU-327 рег. № 41907-09	ССВ-1Г рег. № 58301-14 УСВ-3 рег. № 51644-12
		ТН	A	НТМИ-10-66У3	0,5	10000/100	831-69		
		ТН	B						
		ТН	C						
		ТТ	A	ТОЛ-СЭЩ-10	0,2S	100/5	32139-06		
		ТТ	B	-					
		ТТ	C	ТОЛ-СЭЩ-10	0,2S	100/5	32139-06		
1096	ТП Сады, Ф6-10	Счетчик	EA02RAL-P1B-3		0,2S/0,5	1	16666-97		
		ТН	A	НТМИ-10-66У3	0,5	10000/100	831-69		
		ТН	B						
		ТН	C						
		ТТ	A	ТПЛ-10-М У2	0,5	100/5	22192-07		
		ТТ	B	-					
		ТТ	C	ТПЛ-10-М У2	0,5	100/5	22192-07		
1097	ТП Сады, Ф8-10 (Я-14)	Счетчик	A1802RL-P4GB-DW-4		0,2S/0,5	1	31857-11		
		ТН	A	НТМИ-10-66У3	0,5	10000/100	831-69		
		ТН	B						
		ТН	C						
		ТТ	A	ТОЛ-10-1	0,5S	100/5	38395-08		
		ТТ	B	-					
		ТТ	C	ТОЛ-10-1	0,5S	100/5	38395-08		
1098	ТП Сады, Ф9-10 (Я-19)	Счетчик	A1802RL-P4GB-DW-4		0,2S/0,5	1	31857-11		
		ТН	A	НТМИ-10-66У3	0,5	10000/100	831-69		
		ТН	B						
		ТН	C						
		ТТ	A	ТОЛ-10-1	0,5S	100/5	38395-08		
		ТТ	B	-					
		ТТ	C	ТОЛ-10-1	0,5S	100/5	38395-08		

Продолжение таблицы 3

1	2	3	4		5	6	7	8	9
1099	ТП Сады, Т1-110	Счетчик	A1802RALQ-P4GB-DW-4		0,2S/0,5	1	31857-11	ЭКОМ-3000 рег. № 17049-14 RTU-327 рег. № 41907-09	ССВ-1Г рег. № 58301-14 УСВ-3 рег. № 51644-12
		ТН	A	НАМИ-110 УХЛ1	0,2	(110000/√3)/(100/√3)	24218-08		
		ТН	B	НАМИ-110 УХЛ1	0,2	(110000/√3)/(100/√3)	24218-08		
		ТН	C	НАМИ-110 УХЛ1	0,2	(110000/√3)/(100/√3)	24218-08		
		ТТ	A	ТОГФМ-110	0,2S	75/1	53344-13		
		ТТ	B	ТОГФМ-110	0,2S	75/1	53344-13		
		ТТ	C	ТОГФМ-110	0,2S	75/1	53344-13		
1100	ТП Сады, Т2-110	Счетчик	A1802RALQ-P4GB-DW-4		0,2S/0,5	1	31857-11		
		ТН	A	НАМИ-110 УХЛ1	0,2	(110000/√3)/(100/√3)	24218-08		
		ТН	B	НАМИ-110 УХЛ1	0,2	(110000/√3)/(100/√3)	24218-08		
		ТН	C	НАМИ-110 УХЛ1	0,2	(110000/√3)/(100/√3)	24218-08		
		ТТ	A	ТОГФМ-110	0,2S	75/1	53344-13		
		ТТ	B	ТОГФМ-110	0,2S	75/1	53344-13		
		ТТ	C	ТОГФМ-110	0,2S	75/1	53344-13		
1101	ТП Световская, СК217-220	Счетчик	СЭТ-4ТМ.03		0,2S/0,5	1	27524-04		
		ТН	A	НАМИ-220 УХЛ1	0,2	(220000/√3)/(100/√3)	20344-05		
		ТН	B	НАМИ-220 УХЛ1	0,2	(220000/√3)/(100/√3)	20344-05		
		ТН	C	НАМИ-220 УХЛ1	0,2	(220000/√3)/(100/√3)	20344-05		
		ТТ	A	ТГФ220-II*	0,2S	300/1	20645-07		
		ТТ	B	ТГФ220-II*	0,2S	300/1	20645-07		
		ТТ	C	ТГФ220-II*	0,2S	300/1	20645-07		
1102	ТП Световская, СС215-220	Счетчик	СЭТ-4ТМ.03		0,2S/0,5	1	27524-04		
		ТН	A	НАМИ-220 УХЛ1	0,2	(220000/√3)/(100/√3)	20344-05		
		ТН	B	НАМИ-220 УХЛ1	0,2	(220000/√3)/(100/√3)	20344-05		
		ТН	C	НАМИ-220 УХЛ1	0,2	(220000/√3)/(100/√3)	20344-05		
		ТТ	A	ТГФ220-II*	0,2S	300/1	20645-07		
		ТТ	B	ТГФ220-II*	0,2S	300/1	20645-07		
		ТТ	C	ТГФ220-II*	0,2S	300/1	20645-07		

Продолжение таблицы 3

1	2	3	4		5	6	7	8	9
1103	ТП Световская, Т1-220	Счетчик	СЭТ-4ТМ.03		0,2S/0,5	1	27524-04	ЭКОМ-3000 рег. № 17049-14 RTU-327 рег. № 41907-09	ССВ-1Г рег. № 58301-14 УСВ-3 рег. № 51644-12
		ТН	А	НАМИ-220 УХЛ1	0,2	(220000/√3)/(100/√3)	20344-05		
		ТН	В	НАМИ-220 УХЛ1	0,2	(220000/√3)/(100/√3)	20344-05		
		ТН	С	НАМИ-220 УХЛ1	0,2	(220000/√3)/(100/√3)	20344-05		
		ТТ	А	ТГФ220-II* УХЛ1	0,2S	100/1	20645-07		
		ТТ	В	ТГФ220-II* УХЛ1	0,2S	100/1	20645-07		
		ТТ	С	ТГФ220-II* УХЛ1	0,2S	100/1	20645-07		
1104	ТП Световская, Т2-220	Счетчик	СЭТ-4ТМ.03		0,2S/0,5	1	27524-04		
		ТН	А	НАМИ-220 УХЛ1	0,2	(220000/√3)/(100/√3)	20344-05		
		ТН	В	НАМИ-220 УХЛ1	0,2	(220000/√3)/(100/√3)	20344-05		
		ТН	С	НАМИ-220 УХЛ1	0,2	(220000/√3)/(100/√3)	20344-05		
		ТТ	А	ТГФ220-II* УХЛ1	0,2S	100/1	20645-07		
		ТТ	В	ТГФ220-II* УХЛ1	0,2S	100/1	20645-07		
		ТТ	С	ТГФ220-II* УХЛ1	0,2S	100/1	20645-07		
1105	ТП Секты, ТСН1-0.22	Счетчик	EA05RL-P1B-4		0,5S/1,0	1	16666-97		
		ТН	А	-					
		ТН	В	-					
		ТН	С	-					
		ТТ	А	ТОП-0,66	0,5	150/5	15174-06		
		ТТ	В	ТОП-0,66	0,5	150/5	15174-06		
		ТТ	С	ТОП-0,66	0,5	150/5	15174-06		
1106	ТП Секты, Т-110	Счетчик	A1802RALXQ-P4GB-DW-4		0,2S/0,5	1	31857-11		
		ТН	А	НАМИ-110 УХЛ1	0,2	(110000/√3)/(100/√3)	24218-13		
		ТН	В	НАМИ-110 УХЛ1	0,2	(110000/√3)/(100/√3)	24218-13		
		ТН	С	НАМИ-110 УХЛ1	0,2	(110000/√3)/(100/√3)	24218-13		
		ТТ	А	ТГФМ-110	0,2S	50/1	52261-12		
		ТТ	В	ТГФМ-110	0,2S	50/1	52261-12		
		ТТ	С	ТГФМ-110	0,2S	50/1	52261-12		

Продолжение таблицы 3

1	2	3	4		5	6	7	8	9
1107	ТП Сельская, ФСЦБ	Счетчик	EA05RL-P1B-4		0,5S/1,0	1	16666-97	ЭКОМ-3000 рег. № 17049-14 RTU-327 рег. № 41907-09	ССВ-1Г рег. № 58301-14 УСВ-3 рег. № 51644-12
		ТН	A	-					
		ТН	B	-					
		ТН	C	-					
		ТТ	A	Т-0,66	0,5S	300/5	22656-02		
		ТТ	B	Т-0,66	0,5S	300/5	22656-02		
		ТТ	C	Т-0,66	0,5S	300/5	22656-02		
1108	ТП Сельская, Вв1-10	Счетчик	EA02RL-P1B-3		0,2S/0,5	1	16666-97		
		ТН	A	НТМИ-10-66У3	0,5	10000/100	831-69		
		ТН	B						
		ТН	C						
		ТТ	A	ТЛП-10-3 У3	0,2S	1000/5	30709-06		
		ТТ	B	-					
		ТТ	C	ТЛП-10-3 У3	0,2S	1000/5	30709-06		
1109	ТП Сельская, Вв2-10	Счетчик	EA02RL-P1B-3		0,2S/0,5	1	16666-97		
		ТН	A	НТМИ-10-66У3	0,5	10000/100	831-69		
		ТН	B						
		ТН	C						
		ТТ	A	ТЛО-10	0,2S	1000/5	25433-06		
		ТТ	B	-					
		ТТ	C	ТЛО-10	0,2S	1000/5	25433-06		
1110	ТП Сельская, ПВ1	Счетчик	EA05RL-P1B-3		0,5S/1,0	1	16666-97		
		ТН	A	НТМИ-10-66У3	0,5	10000/100	831-69		
		ТН	B						
		ТН	C						
		ТТ	A	ТПОЛ-10	0,5	800/5	1261-59		
		ТТ	B	-					
		ТТ	C	ТПОЛ-10	0,5	800/5	1261-59		

Продолжение таблицы 3

1	2	3	4		5	6	7	8	9
1111	ТП Сельская, ПВ2	Счетчик	EA05RL-P1B-3		0,5S/1,0	1	16666-97	ЭКОМ-3000 рег. № 17049-14 RTU-327 рег. № 41907-09	ССВ-1Г рег. № 58301-14 УСВ-3 рег. № 51644-12
		ТН	A	НТМИ-10-66У3	0,5	10000/100	831-69		
		ТН	B						
		ТН	C						
		ТТ	A	ТПОЛ-10	0,5	800/5	1261-59		
		ТТ	B	-					
		ТТ	C	ТПОЛ-10	0,5	800/5	1261-59		
1112	ТП Сельская, Ф10-10	Счетчик	EA05RL-B-3		0,5S/1,0	1	16666-97		
		ТН	A	НТМИ-10-66У3	0,5	10000/100	831-69		
		ТН	B						
		ТН	C						
		ТТ	A	ТПФМ-10	0,5	100/5	814-53		
		ТТ	B	-					
		ТТ	C	ТПФМ-10	0,5	100/5	814-53		
1113	ТП Сельская, Ф1ПЭ	Счетчик	EA05RL-P1B-3		0,5S/1,0	1	16666-97		
		ТН	A	НТМИ-10-66У3	0,5	10000/100	831-69		
		ТН	B						
		ТН	C						
		ТТ	A	ТПФМ-10	0,5	100/5	814-53		
		ТТ	B	-					
		ТТ	C	ТПФМ-10	0,5	100/5	814-53		
1114	ТП Сельская, Ф2ПЭ	Счетчик	EA05RL-P1B-3		0,5S/1,0	1	16666-97		
		ТН	A	НТМИ-10-66У3	0,5	10000/100	831-69		
		ТН	B						
		ТН	C						
		ТТ	A	ТПФМ-10	0,5	100/5	814-53		
		ТТ	B	-					
		ТТ	C	ТПФМ-10	0,5	100/5	814-53		

Продолжение таблицы 3

1	2	3	4		5	6	7	8	9
1115	ТП Сельская, Ф5-10	Счетчик	EA05RL-B-3		0,5S	1	16666-97	ЭКОМ-3000 рег. № 17049-14 RTU-327 рег. № 41907-09	ССВ-1Г рег. № 58301-14 УСВ-3 рег. № 51644-12
		ТН	А	НТМИ-10-66У3	0,5	10000/100	831-69		
		ТН	В						
		ТН	С						
		ТТ	А	ТПФМ-10	0,5	100/5	814-53		
		ТТ	В	-					
		ТТ	С	ТПФМ-10	0,5	100/5	814-53		
1116	ТП Сельская, Т1-110	Счетчик	A1802RALQ-P4GB-DW-4		0,2S/0,5	1	31857-11		
		ТН	А	НАМИ-110 УХЛ1	0,2	(110000/√3)/(100/√3)	24218-13		
		ТН	В	НАМИ-110 УХЛ1	0,2	(110000/√3)/(100/√3)	24218-13		
		ТН	С	НАМИ-110 УХЛ1	0,2	(110000/√3)/(100/√3)	24218-13		
		ТТ	А	ТГФМ-110	0,2S	100/1	52261-12		
		ТТ	В	ТГФМ-110	0,2S	100/1	52261-12		
		ТТ	С	ТГФМ-110	0,2S	100/1	52261-12		
1117	ТП Сельская, Т2-110	Счетчик	A1802RALQ-P4GB-DW-4		0,2S/0,5	1	31857-11		
		ТН	А	НАМИ-110 УХЛ1	0,2	(110000/√3)/(100/√3)	24218-03		
		ТН	В	НАМИ-110 УХЛ1	0,2	(110000/√3)/(100/√3)	24218-13		
		ТН	С	НАМИ-110 УХЛ1	0,2	(110000/√3)/(100/√3)	24218-13		
		ТТ	А	ТГФМ-110	0,2S	100/1	52261-12		
		ТТ	В	ТГФМ-110	0,2S	100/1	52261-12		
		ТТ	С	ТГФМ-110	0,2S	100/1	52261-12		
1118	ТП Сеятель, Вв1-10	Счетчик	EA02RAL-P1B-3		0,2S/0,5	1	16666-97		
		ТН	А	НАМИ-10-95УХЛ2	0,5	10000/100	20186-00		
		ТН	В						
		ТН	С						
		ТТ	А	ТЛО-10-1 У3	0,2S	1500/5	25433-06		
		ТТ	В	-					
		ТТ	С	ТЛО-10-1 У3	0,2S	1500/5	25433-06		

Продолжение таблицы 3

1	2	3	4		5	6	7	8	9
1119	ТП Сеятель, Вв2-10	Счетчик	EA02RAL-P1B-3		0,2S/0,5	1	16666-97	ЭКОМ-3000 рег. № 17049-14 RTU-327 рег. № 41907-09	ССВ-1Г рег. № 58301-14 УСВ-3 рег. № 51644-12
		ТН	А	НАМИ-10-95УХЛ2	0,5	10000/100	20186-00		
		ТН	В						
		ТН	С						
		ТТ	А	ТЛО-10-1 У3	0,2S	1500/5	25433-06		
		ТТ	В	-					
		ТТ	С	ТЛО-10-1 У3	0,2S	1500/5	25433-06		
1120	ТП Сеятель, ПВ1	Счетчик	EA05RL-P1B-3		0,5S/1,0	1	16666-97		
		ТН	А	НАМИ-10-95УХЛ2	0,5	10000/100	20186-00		
		ТН	В						
		ТН	С						
		ТТ	А	ТПОЛ-10	0,5	800/5	1261-08		
		ТТ	В	-					
		ТТ	С	ТПОЛ-10	0,5	800/5	1261-08		
1121	ТП Сеятель, ПВ2	Счетчик	EA05RL-P1B-3		0,5S/1,0	1	16666-97		
		ТН	А	НАМИ-10-95УХЛ2	0,5	10000/100	20186-00		
		ТН	В						
		ТН	С						
		ТТ	А	ТПОЛ-10	0,5	800/5	1261-08		
		ТТ	В	-					
		ТТ	С	ТПОЛ-10	0,5	800/5	1261-08		
1122	ТП Сеятель, Ф10-10	Счетчик	EA02RL-P1B-3		0,2S/0,5	1	16666-97		
		ТН	А	НАМИ-10-95УХЛ2	0,5	10000/100	20186-00		
		ТН	В						
		ТН	С						
		ТТ	А	ТПОЛ-10 У3	0,5	600/5	51178-12		
		ТТ	В	-					
		ТТ	С	ТПОЛ-10 У3	0,5	600/5	51178-12		

Продолжение таблицы 3

1	2	3	4		5	6	7	8	9
1123	ТП Сеятель, Ф1ПЭ	Счетчик	EA05RL-B-3		0,5S/1,0	1	16666-97	ЭКОМ-3000 рег. № 17049-14 RTU-327 рег. № 41907-09	ССВ-1Г рег. № 58301-14 УСВ-3 рег. № 51644-12
		ТН	A	НАМИ-10-95УХЛ2	0,5	10000/100	20186-00		
		ТН	B						
		ТН	C						
		ТТ	A	ТПФМ-10	0,5	100/5	814-53		
		ТТ	B	-					
		ТТ	C	ТПФМ-10	0,5	100/5	814-53		
1124	ТП Сеятель, Ф2-10	Счетчик	EA02RAL-P1B-3		0,2S/0,5	1	16666-97		
		ТН	A	НАМИ-10-95УХЛ2	0,5	10000/100	20186-00		
		ТН	B						
		ТН	C						
		ТТ	A	ТПОЛ-10	0,5	600/5	1261-59		
		ТТ	B	-					
		ТТ	C	ТПОЛ-10	0,5	600/5	1261-59		
1125	ТП Сеятель, Ф2ПЭ	Счетчик	EA05RL-B-3		0,5S/1,0	1	16666-97		
		ТН	A	НАМИ-10-95УХЛ2	0,5	10000/100	20186-00		
		ТН	B						
		ТН	C						
		ТТ	A	ТПФМ-10	0,5	100/5	814-53		
		ТТ	B	-					
		ТТ	C	ТПФМ-10	0,5	100/5	814-53		
1126	ТП Сеятель, Ф4-10	Счетчик	EA02RL-P1B-3		0,2S/0,5	1	16666-97		
		ТН	A	НАМИ-10-95УХЛ2	0,5	10000/100	20186-00		
		ТН	B						
		ТН	C						
		ТТ	A	ТПОЛ-10 У3	0,5	600/5	51178-12		
		ТТ	B	-					
		ТТ	C	ТПОЛ-10 У3	0,5	600/5	51178-12		

Продолжение таблицы 3

1	2	3	4		5	6	7	8	9
1127	ТП Сеятель, Ф5-10	Счетчик	EA02RAL-P1B-3		0,2S/0,5	1	16666-97	ЭКОМ-3000 рег. № 17049-14 RTU-327 рег. № 41907-09	ССВ-1Г рег. № 58301-14 УСВ-3 рег. № 51644-12
		ТН	A	НАМИ-10-95УХЛ2	0,5	10000/100	20186-00		
		ТН	B						
		ТН	C						
		ТТ	A	ТПЛ-10	0,5	200/5	1276-59		
		ТТ	B	-					
		ТТ	C	ТПЛ-10	0,5	200/5	1276-59		
1128	ТП Сеятель, Ф7-10	Счетчик	EA02RL-P1B-3		0,2S/0,5	1	16666-97		
		ТН	A	НАМИ-10-95УХЛ2	0,5	10000/100	20186-00		
		ТН	B						
		ТН	C						
		ТТ	A	ТПОЛ-10	0,5	600/5	1261-59		
		ТТ	B	-					
		ТТ	C	ТПОЛ-10	0,5	600/5	1261-59		
1129	ТП Сеятель, Т1-110	Счетчик	A1802RALQ-P4GB-DW-4		0,2S/0,5	1	31857-11		
		ТН	A	НАМИ-110 УХЛ1	0,2	(110000/√3)/(100/√3)	24218-03		
		ТН	B	НАМИ-110 УХЛ1	0,2	(110000/√3)/(100/√3)	24218-03		
		ТН	C	НАМИ-110 УХЛ1	0,2	(110000/√3)/(100/√3)	24218-03		
		ТТ	A	ТГФМ-110	0,2S	150/1	52261-12		
		ТТ	B	ТГФМ-110	0,2S	150/1	52261-12		
		ТТ	C	ТГФМ-110	0,2S	150/1	52261-12		
1130	ТП Сеятель, Т2-110	Счетчик	A1802RALQ-P4GB-DW-4		0,2S/0,5	1	31857-11		
		ТН	A	НАМИ-110 УХЛ1	0,2	(110000/√3)/(100/√3)	24218-03		
		ТН	B	НАМИ-110 УХЛ1	0,2	(110000/√3)/(100/√3)	24218-03		
		ТН	C	НАМИ-110 УХЛ1	0,2	(110000/√3)/(100/√3)	24218-03		
		ТТ	A	ТГФМ-110	0,2S	150/1	52261-12		
		ТТ	B	ТГФМ-110	0,2S	150/1	52261-12		
		ТТ	C	ТГФМ-110	0,2S	150/1	52261-12		

Продолжение таблицы 3

1	2	3	4		5	6	7	8	9
1131	ТП Смазнево, Вв1-10	Счетчик	EA02RAL-P1B-3		0,2S/0,5	1	16666-97	ЭКОМ-3000 рег. № 17049-14 RTU-327 рег. № 41907-09	ССВ-1Г рег. № 58301-14 УСВ-3 рег. № 51644-12
		ТН	A	НАМИТ-10-2	0,5	10000/100	16687-02		
		ТН	B						
		ТН	C						
		ТТ	A	ТЛП-10 У3	0,2S	800/5	30709-05		
		ТТ	B	-					
		ТТ	C	ТЛП-10 У3	0,2S	800/5	30709-05		
1132	ТП Смазнево, Ф2-10	Счетчик	EA02RAL-P1B-3		0,2S/0,5	1	16666-97		
		ТН	A	НАМИТ-10-2	0,5	10000/100	16687-02		
		ТН	B						
		ТН	C						
		ТТ	A	ТЛП-10 У3	0,2S	100/5	30709-05		
		ТТ	B	-					
		ТТ	C	ТЛП-10 У3	0,2S	100/5	30709-05		
1133	ТП Смазнево, Ф3-10	Счетчик	EA05RL-B-3		0,5S/1,0	1	16666-97		
		ТН	A	НАМИТ-10-2	0,5	10000/100	16687-02		
		ТН	B						
		ТН	C						
		ТТ	A	ТЛП-10 У3	0,2S	100/5	30709-05		
		ТТ	B	-					
		ТТ	C	ТЛП-10 У3	0,2S	100/5	30709-05		
1134	ТП Смазнево, Ф4-10	Счетчик	EA05RAL-B-3		0,5S/1,0	1	16666-97		
		ТН	A	НАМИТ-10-2	0,5	10000/100	16687-02		
		ТН	B						
		ТН	C						
		ТТ	A	ТЛП-10 У3	0,2S	200/5	30709-05		
		ТТ	B	-					
		ТТ	C	ТЛП-10 У3	0,2S	200/5	30709-05		

Продолжение таблицы 3

1	2	3	4		5	6	7	8	9
1135	ТП Смазнево, Ф6-10	Счетчик	EA05RAL-P4B-3		0,5S/1,0	1	16666-97	ЭКОМ-3000 рег. № 17049-14 RTU-327 рег. № 41907-09	ССВ-1Г рег. № 58301-14 УСВ-3 рег. № 51644-12
		ТН	А	НАМИТ-10-2	0,5	10000/100	16687-02		
		ТН	В						
		ТН	С						
		ТТ	А	ТПЛ-10-М У2	0,2S	200/5	22192-03		
		ТТ	В	-					
		ТТ	С	ТПЛ-10-М У2	0,2S	200/5	22192-03		
1136	ТП Смазнево, Ф7-10	Счетчик	EA05RL-B-3		0,5S/1,0	1	16666-97		
		ТН	А	НАМИТ-10-2	0,5	10000/100	16687-02		
		ТН	В						
		ТН	С						
		ТТ	А	ТЛП-10 У3	0,2S	100/5	30709-05		
		ТТ	В	-					
		ТТ	С	ТЛП-10 У3	0,2S	100/5	30709-05		
1137	ТП Смазнево, Вв1-35	Счетчик	EA05RL-B-3		0,5S/1,0	1	16666-97		
		ТН	А	ЗНОМ-35-65	0,5	(35000/√3)/(100/√3)	912-70		
		ТН	В	ЗНОМ-35	0,5	(35000/√3)/(100/√3)	912-54		
		ТН	С	ЗНОМ-35	0,5	(35000/√3)/(100/√3)	912-54		
		ТТ	А	ТВД-35МКП	0,5	750/5	71924-18		
		ТТ	В	ТВД-35МКП	0,5	750/5	71924-18		
		ТТ	С	ТВД-35МКП	0,5	750/5	71924-18		
1138	ТП Смазнево, Вв2-35	Счетчик	EA05RL-B-3		0,5S/1,0	1	16666-97		
		ТН	А	ЗНОМ-35-65	0,5	(35000/√3)/(100/√3)	912-70		
		ТН	В	ЗНОМ-35	0,5	(35000/√3)/(100/√3)	912-54		
		ТН	С	ЗНОМ-35	0,5	(35000/√3)/(100/√3)	912-54		
		ТТ	А	ТВД-35МКП	0,5	750/5	71924-18		
		ТТ	В	ТВД-35МКП	0,5	750/5	71924-18		
		ТТ	С	ТВД-35МКП	0,5	750/5	71924-18		

Продолжение таблицы 3

1	2	3	4		5	6	7	8	9
1139	ТП Смазнево, АРС229-220	Счетчик	СЭТ-4ТМ.03		0,2S/0,5	1	27524-04	ЭКОМ-3000 рег. № 17049-14 RTU-327 рег. № 41907-09	ССВ-1Г рег. № 58301-14 УСВ-3 рег. № 51644-12
		ТН	А	НАМИ-220 УХЛ1	0,2	(220000/√3)/(100/√3)	20344-05		
		ТН	В	НАМИ-220 УХЛ1	0,2	(220000/√3)/(100/√3)	20344-05		
		ТН	С	НАМИ-220 УХЛ1	0,2	(220000/√3)/(100/√3)	20344-05		
		ТТ	А	ТГФ220-II*	0,2S	1000/1	20645-05		
		ТТ	В	ТГФ220-II*	0,2S	1000/1	20645-05		
		ТТ	С	ТГФ220-II*	0,2S	1000/1	20645-05		
1140	ТП Смазнево, СК231-220	Счетчик	СЭТ-4ТМ.03		0,2S/0,5	1	27524-04		
		ТН	А	НАМИ-220 УХЛ1	0,2	(220000/√3)/(100/√3)	20344-05		
		ТН	В	НАМИ-220 УХЛ1	0,2	(220000/√3)/(100/√3)	20344-05		
		ТН	С	НАМИ-220 УХЛ1	0,2	(220000/√3)/(100/√3)	20344-05		
		ТТ	А	ТГФ220-II*	0,2S	1000/1	20645-05		
		ТТ	В	ТГФ220-II*	0,2S	1000/1	20645-05		
		ТТ	С	ТГФ220-II*	0,2S	1000/1	20645-05		
1141	ТП Смазнево, Т1-220	Счетчик	СЭТ-4ТМ.03		0,2S/0,5	1	27524-04		
		ТН	А	НАМИ-220 УХЛ1	0,2	(220000/√3)/(100/√3)	20344-05		
		ТН	В	НАМИ-220 УХЛ1	0,2	(220000/√3)/(100/√3)	20344-05		
		ТН	С	НАМИ-220 УХЛ1	0,2	(220000/√3)/(100/√3)	20344-05		
		ТТ	А	ТГФ220-II* УХЛ1	0,2S	200/1	20645-07		
		ТТ	В	ТГФ220-II* УХЛ1	0,2S	200/1	20645-07		
		ТТ	С	ТГФ220-II* УХЛ1	0,2S	200/1	20645-07		
1142	ТП Смазнево, Т2-220	Счетчик	СЭТ-4ТМ.03		0,2S/0,5	1	27524-04		
		ТН	А	НАМИ-220 УХЛ1	0,2	(220000/√3)/(100/√3)	20344-05		
		ТН	В	НАМИ-220 УХЛ1	0,2	(220000/√3)/(100/√3)	20344-05		
		ТН	С	НАМИ-220 УХЛ1	0,2	(220000/√3)/(100/√3)	20344-05		
		ТТ	А	ТГФ220-II* УХЛ1	0,2S	200/1	20645-07		
		ТТ	В	ТГФ220-II* УХЛ1	0,2S	200/1	20645-07		
		ТТ	С	ТГФ220-II* УХЛ1	0,2S	200/1	20645-07		

Продолжение таблицы 3

1	2	3	4		5	6	7	8	9
1143	ТП Смазнево, ТС230-220	Счетчик	СЭТ-4ТМ.03		0,2S/0,5	1	27524-04	ЭКОМ-3000 рег. № 17049-14 RTU-327 рег. № 41907-09	ССВ-1Г рег. № 58301-14 УСВ-3 рег. № 51644-12
		ТН	А	НАМИ-220 УХЛ1	0,2	(220000/√3)/(100/√3)	20344-05		
		ТН	В	НАМИ-220 УХЛ1	0,2	(220000/√3)/(100/√3)	20344-05		
		ТН	С	НАМИ-220 УХЛ1	0,2	(220000/√3)/(100/√3)	20344-05		
		ТТ	А	ТГФ220-II* УХЛ1	0,2S	1000/1	20645-05		
		ТТ	В	ТГФ220-II* УХЛ1	0,2S	1000/1	20645-05		
		ТТ	С	ТГФ220-II* УХЛ1	0,2S	1000/1	20645-05		
1144	ТП Смазнево, ЧС232-220	Счетчик	СЭТ-4ТМ.03		0,2S/0,5	1	27524-04		
		ТН	А	НАМИ-220 УХЛ1	0,2	(220000/√3)/(100/√3)	20344-05		
		ТН	В	НАМИ-220 УХЛ1	0,2	(220000/√3)/(100/√3)	20344-05		
		ТН	С	НАМИ-220 УХЛ1	0,2	(220000/√3)/(100/√3)	20344-05		
		ТТ	А	ТГФ220-II* УХЛ1	0,2S	1000/1	20645-05		
		ТТ	В	ТГФ220-II* УХЛ1	0,2S	1000/1	20645-05		
		ТТ	С	ТГФ220-II* УХЛ1	0,2S	1000/1	20645-05		
1145	ТП Совхозная, Вв1-10	Счетчик	EA05RL-P1B-3		0,5S/1,0	1	16666-97		
		ТН	А	НАМИ-10-95УХЛ2	0,5	10000/100	20186-05		
		ТН	В						
		ТН	С						
		ТТ	А	ТЛО-10	0,2S	600/5	25433-03		
		ТТ	В	-					
		ТТ	С	ТЛО-10	0,2S	600/5	25433-03		
1146	ТП Совхозная, Вв2-10	Счетчик	EA02RL-P1B-3		0,2S/0,5	1	16666-97		
		ТН	А	НАМИ-10-95УХЛ2	0,5	10000/100	20186-05		
		ТН	В						
		ТН	С						
		ТТ	А	ТЛО-10	0,2S	600/5	25433-03		
		ТТ	В	-					
		ТТ	С	ТЛО-10	0,2S	600/5	25433-03		

Продолжение таблицы 3

1	2	3	4		5	6	7	8	9
1147	ТП Совхозная, ПВ1	Счетчик	EA05RL-P1B-3		0,5S/1,0	1	16666-97	ЭКОМ-3000 рег. № 17049-14 RTU-327 рег. № 41907-09	ССВ-1Г рег. № 58301-14 УСВ-3 рег. № 51644-12
		ТН	А	НАМИ-10-95УХЛ2	0,5	10000/100	20186-05		
		ТН	В						
		ТН	С						
		ТТ	А	ТВЛМ-10	0,5	600/5	1856-63		
		ТТ	В	-					
		ТТ	С	ТВЛМ-10	0,5	600/5	1856-63		
1148	ТП Совхозная, ПВ2	Счетчик	EA05RL-P1B-3		0,5S/1,0	1	16666-97		
		ТН	А	НАМИ-10-95УХЛ2	0,5	10000/100	20186-05		
		ТН	В						
		ТН	С						
		ТТ	А	ТВЛМ-10	0,5	600/5	1856-63		
		ТТ	В	-					
		ТТ	С	ТВЛМ-10	0,5	600/5	1856-63		
1149	ТП Совхозная, Ф1-10	Счетчик	EA05RL-P1B-3		0,5S/1,0	1	16666-97		
		ТН	А	НАМИ-10-95УХЛ2	0,5	10000/100	20186-05		
		ТН	В						
		ТН	С						
		ТТ	А	ТПЛ-10У3	0,5	150/5	1276-59		
		ТТ	В	-					
		ТТ	С	ТПЛ-10У3	0,5	150/5	1276-59		
1150	ТП Совхозная, Ф3-10 (Ф1ПЭ)	Счетчик	EA05RL-P1B-3		0,5S/1,0	1	16666-97		
		ТН	А	НАМИ-10-95УХЛ2	0,5	10000/100	20186-05		
		ТН	В						
		ТН	С						
		ТТ	А	ТЛМ-10	0,5	100/5	2473-69		
		ТТ	В	-					
		ТТ	С	ТЛМ-10	0,5	100/5	2473-69		

Продолжение таблицы 3

1	2	3	4		5	6	7	8	9
1151	ТП Совхозная, Ф8-10	Счетчик	EA05RL-P1B-3		0,5S/1,0	1	16666-97	ЭКОМ-3000 рег. № 17049-14 RTU-327 рег. № 41907-09	ССВ-1Г рег. № 58301-14 УСВ-3 рег. № 51644-12
		ТН	А	НАМИ-10-95УХЛ2	0,5	10000/100	20186-05		
		ТН	В						
		ТН	С						
		ТТ	А	ТЛМ-10	0,5	100/5	2473-69		
		ТТ	В	-					
		ТТ	С	ТЛМ-10	0,5	100/5	2473-69		
1152	ТП Сокур, Вв1-6	Счетчик	EA02RAL-P1B-3		0,2S/0,5	1	16666-97		
		ТН	А	НТМИ-6-66	0,5	6000/100	2611-70		
		ТН	В						
		ТН	С						
		ТТ	А	ТЛО-10 У3	0,2S	1500/5	25433-03		
		ТТ	В	-					
		ТТ	С	ТЛО-10 У3	0,2S	1500/5	25433-03		
1153	ТП Сокур, Вв2-6	Счетчик	EA02RAL-P1B-3		0,2S/0,5	1	16666-97		
		ТН	А	НТМИ-6-66	0,5	6000/100	2611-70		
		ТН	В						
		ТН	С						
		ТТ	А	ТЛО-10	0,2S	1500/5	25433-06		
		ТТ	В	-					
		ТТ	С	ТЛО-10	0,2S	1500/5	25433-06		
1154	ТП Сокур, ПВ1	Счетчик	EA05RL-P1B-3		0,5S/1,0	1	16666-97		
		ТН	А	НТМИ-6-66	0,5	6000/100	2611-70		
		ТН	В						
		ТН	С						
		ТТ	А	ТПОЛ-10	0,5	1000/5	1261-59		
		ТТ	В	-					
		ТТ	С	ТПОЛ-10	0,5	1000/5	1261-59		

Продолжение таблицы 3

1	2	3	4		5	6	7	8	9
1155	ТП Сокур, ПВ2	Счетчик	EA05RL-P1B-3		0,5S/1,0	1	16666-97	ЭКОМ-3000 рег. № 17049-14 RTU-327 рег. № 41907-09	ССВ-1Г рег. № 58301-14 УСВ-3 рег. № 51644-12
		ТН	A	НТМИ-6-66	0,5	6000/100	2611-70		
		ТН	B						
		ТН	C						
		ТТ	A	ТПЛК 10	0,5	1000/5	2306-68		
		ТТ	B	-					
		ТТ	C	ТПЛК 10	0,5	1000/5	2306-68		
1156	ТП Сокур, Ф1-6	Счетчик	EA05RL-P1B-3		0,5S/1,0	1	16666-97		
		ТН	A	НТМИ-6-66	0,5	6000/100	2611-70		
		ТН	B						
		ТН	C						
		ТТ	A	ТПЛМ-10	0,5	50/5	2363-68		
		ТТ	B	-					
		ТТ	C	ТПЛМ-10	0,5	50/5	2363-68		
1157	ТП Сокур, Ф5-6	Счетчик	EA02RL-P1B-3		0,2S/0,5	1	16666-97		
		ТН	A	НТМИ-6-66	0,5	6000/100	2611-70		
		ТН	B						
		ТН	C						
		ТТ	A	ТПОЛ-10 У3	0,5	600/5	1261-59		
		ТТ	B	-					
		ТТ	C	ТПОЛ-10 У3	0,5	600/5	1261-59		
1158	ТП Сокур, Ф6-6	Счетчик	EA02RL-P1B-3		0,2S/0,5	1	16666-97		
		ТН	A	НТМИ-6-66	0,5	6000/100	2611-70		
		ТН	B						
		ТН	C						
		ТТ	A	ТПОЛ-10	0,5	600/5	1261-59		
		ТТ	B	-					
		ТТ	C	ТПОЛ-10	0,5	600/5	1261-59		

Продолжение таблицы 3

1	2	3	4		5	6	7	8	9
1159	ТП Сокур, Ф-108-35	Счетчик	A1802RALQ-P4GB-DW-4		0,2S/0,5	1	31857-06	ЭКОМ-3000 рег. № 17049-14 RTU-327 рег. № 41907-09	ССВ-1Г рег. № 58301-14 УСВ-3 рег. № 51644-12
		ТН	A	НАМИ-35 УХЛ1	0,2	35000/100	19813-09		
		ТН	B						
		ТН	C						
		ТТ	A	STSM-38	0,2S	100/1	37491-08		
		ТТ	B	STSM-38	0,2S	100/1	37491-08		
		ТТ	C	STSM-38	0,2S	100/1	37491-08		
1160	ТП Сокур, Т1-110	Счетчик	EA02RALX-P3B-4		0,2S/0,5	1	16666-97		
		ТН	A	НАМИ-110 УХЛ1	0,2	(110000/√3)/(100/√3)	24218-08		
		ТН	B	НАМИ-110 УХЛ1	0,2	(110000/√3)/(100/√3)	24218-08		
		ТН	C	НАМИ-110 УХЛ1	0,2	(110000/√3)/(100/√3)	24218-08		
		ТТ	A	ТГФ110	0,2S	100/1	16635-05		
		ТТ	B	ТГФ110	0,2S	100/1	16635-05		
		ТТ	C	ТГФ110	0,2S	100/1	16635-05		
1161	ТП Сокур, Т2-110	Счетчик	EA02RALX-P3B-4		0,2S/0,5	1	16666-97		
		ТН	A	НАМИ-110 УХЛ1	0,2	(110000/√3)/(100/√3)	24218-08		
		ТН	B	НАМИ-110 УХЛ1	0,2	(110000/√3)/(100/√3)	24218-08		
		ТН	C	НАМИ-110 УХЛ1	0,2	(110000/√3)/(100/√3)	24218-08		
		ТТ	A	ТГФ110	0,2S	100/1	16635-05		
		ТТ	B	ТГФ110	0,2S	100/1	16635-05		
		ТТ	C	ТГФ110	0,2S	100/1	16635-05		
1162	ТП Спиченково, Ф1-6	Счетчик	EA02RL-P1B-3		0,2S/0,5	1	16666-97		
		ТН	A	ЗНОЛ.06-6У3	0,5	(6000/√3)/(100/√3)	3344-04		
		ТН	B	ЗНОЛ.06-6У3	0,5	(6000/√3)/(100/√3)	3344-04		
		ТН	C	ЗНОЛ.06-6У3	0,5	(6000/√3)/(100/√3)	3344-04		
		ТТ	A	ТВЛМ-10	0,5	100/5	1856-63		
		ТТ	B	-					
		ТТ	C	ТВЛМ-10	0,5	100/5	1856-63		

Продолжение таблицы 3

1	2	3	4		5	6	7	8	9
1163	ТП Спиченково, Ф3-6	Счетчик	EA02RL-P1B-3		0,2S/0,5	1	16666-97	ЭКОМ-3000 рег. № 17049-14 RTU-327 рег. № 41907-09	ССВ-1Г рег. № 58301-14 УСВ-3 рег. № 51644-12
		ТН	A	ЗНОЛ.06-6У3	0,5	(6000/√3)/(100/√3)	3344-04		
		ТН	B	ЗНОЛ.06-6У3	0,5	(6000/√3)/(100/√3)	3344-04		
		ТН	C	ЗНОЛ.06-6У3	0,5	(6000/√3)/(100/√3)	3344-04		
		ТТ	A	ТЛО-10-3 У3	0,2S	100/5	25433-03		
		ТТ	B	-					
		ТТ	C	ТЛО-10-3 У3	0,2S	100/5	25433-03		
1164	ТП Спиченково, Ф5-6	Счетчик	EA05RL-P2B-3		0,5S/1,0	1	16666-97		
		ТН	A	ЗНОЛ.06-6У3	0,5	(6000/√3)/(100/√3)	3344-04		
		ТН	B	ЗНОЛ.06-6У3	0,5	(6000/√3)/(100/√3)	3344-04		
		ТН	C	ЗНОЛ.06-6У3	0,5	(6000/√3)/(100/√3)	3344-04		
		ТТ	A	ТВЛМ-10	0,5	100/5	1856-63		
		ТТ	B	-					
		ТТ	C	ТВЛМ-10	0,5	100/5	1856-63		
1165	ТП Спиченково, Вв1-35	Счетчик	A1802RALXQ-P4GB-DW-4		0,2S/0,5	1	31857-06		
		ТН	A	НАМИ-35 УХЛ1	0,2	35000/100	19813-09		
		ТН	B						
		ТН	C						
		ТТ	A	STSM-38	0,2S	400/1	37491-08		
		ТТ	B	STSM-38	0,2S	400/1	37491-08		
		ТТ	C	STSM-38	0,2S	400/1	37491-08		
1166	ТП Спиченково, Вв2-35	Счетчик	A1802RALXQ-P4GB-DW-4		0,2S/0,5	1	31857-06		
		ТН	A	НАМИ-35 УХЛ1	0,2	35000/100	19813-09		
		ТН	B						
		ТН	C						
		ТТ	A	STSM-38	0,2S	400/1	37491-08		
		ТТ	B	STSM-38	0,2S	400/1	37491-08		
		ТТ	C	STSM-38	0,2S	400/1	37491-08		

Продолжение таблицы 3

1	2	3	4		5	6	7	8	9
1167	ТП Стрела, Ф1ПЭ	Счетчик	EA05RL-B-3		0,5S/1,0	1	16666-97	ЭКОМ-3000 рег. № 17049-14 RTU-327 рег. № 41907-09	ССВ-1Г рег. № 58301-14 УСВ-3 рег. № 51644-12
		ТН	A	НАМИ-10-95УХЛ2	0,5	10000/100	20186-05		
		ТН	B						
		ТН	C						
		ТТ	A	ТПЛМ-10	0,5	100/5	2363-68		
		ТТ	B	-					
		ТТ	C	ТПЛМ-10	0,5	100/5	2363-68		
1168	ТП Стрела, Ф2ПЭ	Счетчик	EA05RL-B-3		0,5S/1,0	1	16666-97		
		ТН	A	НАМИ-10-95УХЛ2	0,5	10000/100	20186-05		
		ТН	B						
		ТН	C						
		ТТ	A	ТПЛ-10У3	0,5	50/5	1276-59		
		ТТ	B	-					
		ТТ	C	ТПЛ-10У3	0,5	50/5	1276-59		
1169	ТП Стрела, Ф4-10	Счетчик	EA05RL-B-3		0,5S/1,0	1	16666-97		
		ТН	A	НАМИ-10-95УХЛ2	0,5	10000/100	20186-05		
		ТН	B						
		ТН	C						
		ТТ	A	ТЛО-10	0,2S	300/5	25433-06		
		ТТ	B	-					
		ТТ	C	ТЛО-10	0,2S	300/5	25433-06		
1170	ТП Стрела, Т1-110	Счетчик	A1802RALQ-P4GB-DW-4		0,2S/0,5	1	31857-11		
		ТН	A	НАМИ-110 УХЛ1	0,5	(110000/√3)/(100/√3)	24218-08		
		ТН	B	НАМИ-110 УХЛ1	0,5	(110000/√3)/(100/√3)	24218-08		
		ТН	C	НАМИ-110 УХЛ1	0,5	(110000/√3)/(100/√3)	24218-08		
		ТТ	A	ТГФМ-110 II*	0,2S	100/1	36672-08		
		ТТ	B	ТГФМ-110 II*	0,2S	100/1	36672-08		
		ТТ	C	ТГФМ-110 II*	0,2S	100/1	36672-08		

Продолжение таблицы 3

1	2	3	4		5	6	7	8	9
1171	ТП Стрела, Т2-110	Счетчик	A1802RALQ-P4GB-DW-4		0,2S/0,5	1	31857-11	ЭКОМ-3000 рег. № 17049-14 RTU-327 рег. № 41907-09	ССВ-1Г рег. № 58301-14 УСВ-3 рег. № 51644-12
		ТН	A	НАМИ-110 УХЛ1	0,5	(110000/√3)/(100/√3)	24218-08		
		ТН	B	НАМИ-110 УХЛ1	0,5	(110000/√3)/(100/√3)	24218-08		
		ТН	C	НАМИ-110 УХЛ1	0,5	(110000/√3)/(100/√3)	24218-08		
		ТТ	A	ТГФМ-110 II*	0,2S	100/1	36672-08		
		ТТ	B	ТГФМ-110 II*	0,2S	100/1	36672-08		
		ТТ	C	ТГФМ-110 II*	0,2S	100/1	36672-08		
1172	ТП Судженка, Ф1-ПЭ-10	Счетчик	EA02RL-P1B-3		0,2S/0,5	1	16666-97		
		ТН	A	НТМИ-10	0,5	10000/100	831-53		
		ТН	B						
		ТН	C						
		ТТ	A	ТПЛ-10	0,5	100/5	1276-59		
		ТТ	B	-					
		ТТ	C	ТПЛ-10	0,5	100/5	1276-59		
1173	ТП Судженка, Ф2-ПЭ-10	Счетчик	EA02RL-P1B-3		0,2S/0,5	1	16666-97		
		ТН	A	НТМИ-10	0,5	10000/100	831-53		
		ТН	B						
		ТН	C						
		ТТ	A	ТПЛ-10-М-1	0,5S	75/5	47958-16		
		ТТ	B	-					
		ТТ	C	ТПЛ-10-М-1	0,5	75/5	47958-16		
1174	ТП Судженка, Ф3-10	Счетчик	EA05RAL-P1B-3		0,5S/1,0	1	16666-97		
		ТН	A	НТМИ-10	0,5	10000/100	831-53		
		ТН	B						
		ТН	C						
		ТТ	A	ТПЛ-10-М-1	0,5S	75/5	47958-16		
		ТТ	B	-					
		ТТ	C	ТПЛ-10-М-1	0,5S	75/5	47958-16		

Продолжение таблицы 3

1	2	3	4		5	6	7	8	9
1175	ТП Судженка, Ф4-10	Счетчик	EA02RL-P1B-3		0,2S/0,5	1	16666-97	ЭКОМ-3000 рег. № 17049-14 RTU-327 рег. № 41907-09	ССВ-1Г рег. № 58301-14 УСВ-3 рег. № 51644-12
		ТН	А	НТМИ-10	0,5	10000/100	831-53		
		ТН	В						
		ТН	С						
		ТТ	А	ТПЛ-10	0,5	75/5	1276-59		
		ТТ	В	-					
		ТТ	С	ТПЛ-10	0,5	75/5	1276-59		
1176	ТП Судженка, Ф5-10	Счетчик	EA02RL-P1B-3		0,2S/0,5	1	16666-97		
		ТН	А	НТМИ-10	0,5	10000/100	831-53		
		ТН	В						
		ТН	С						
		ТТ	А	ТОЛ-10-I-8 У2	0,5S	100/5	47959-16		
		ТТ	В	-					
		ТТ	С	ТОЛ-10-I-8 У2	0,5S	100/5	47959-16		
1177	ТП Судженка, Ф6-10	Счетчик	EA02RAL-P1B-3		0,2S/0,5	1	16666-97		
		ТН	А	НТМИ-10	0,5	10000/100	831-53		
		ТН	В						
		ТН	С						
		ТТ	А	ТПЛ-10	0,5	100/5	1276-59		
		ТТ	В	-					
		ТТ	С	ТПЛ-10	0,5	100/5	1276-59		
1178	ТП Судженка, Ф7-10	Счетчик	EA05RL-P1B-3		0,5S/1,0	1	16666-97		
		ТН	А	НТМИ-10	0,5	10000/100	831-53		
		ТН	В						
		ТН	С						
		ТТ	А	ТЛО-10	0,2S	100/5	25433-06		
		ТТ	В	-					
		ТТ	С	ТЛО-10	0,2S	100/5	25433-06		

Продолжение таблицы 3

1	2	3	4		5	6	7	8	9
1179	ТП Судженка, ВЛ Анжерская-Иверка-110	Счетчик	A1802RALQ-P4GB-DW-4		0,2S/0,5	1	31857-11	ЭКОМ-3000 рег. № 17049-14 RTU-327 рег. № 41907-09	ССВ-1Г рег. № 58301-14 УСВ-3 рег. № 51644-12
		ТН	A	НАМИ-110 УХЛ1	0,2	(110000/√3)/(100/√3)	24218-08		
		ТН	B	НАМИ-110 УХЛ1	0,2	(110000/√3)/(100/√3)	24218-08		
		ТН	C	НАМИ-110 УХЛ1	0,2	(110000/√3)/(100/√3)	24218-08		
		ТТ	A	ТГФМ-110 II*	0,2S	100/1	36672-08		
		ТТ	B	ТГФМ-110 II*	0,2S	100/1	36672-08		
		ТТ	C	ТГФМ-110 II*	0,2S	100/1	36672-08		
1180	ТП Судженка, ВЛ Анжерская-Яя-110	Счетчик	A1802RALQ-P4GB-DW-4		0,2S/0,5	1	31857-11		
		ТН	A	НАМИ-110 УХЛ1	0,2	(110000/√3)/(100/√3)	24218-08		
		ТН	B	НАМИ-110 УХЛ1	0,2	(110000/√3)/(100/√3)	24218-08		
		ТН	C	НАМИ-110 УХЛ1	0,2	(110000/√3)/(100/√3)	24218-08		
		ТТ	A	ТГФМ-110 II*	0,2S	100/1	36672-08		
		ТТ	B	ТГФМ-110 II*	0,2S	100/1	36672-08		
		ТТ	C	ТГФМ-110 II*	0,2S	100/1	36672-08		
1181	ТП Сузун, Ф1ДПР	Счетчик	EA05RL-P1B-3		0,5S/1,0	1	16666-97		
		ТН	A	ЗНОМ-35-65	0,5	27500/100	912-70		
		ТН	B	ЗНОМ-35-65	0,5	27500/100	912-70		
		ТН	C	-					
		ТТ	A	ТФН-35М	0,5	300/5	3690-73		
		ТТ	B	ТФН-35М	0,5	300/5	3690-73		
		ТТ	C	-					
1182	ТП Сузун, Ф2ДПР	Счетчик	EA05RL-P1B-3		0,5S/1,0	1	16666-97		
		ТН	A	ЗНОМ-35-65	0,5	27500/100	912-70		
		ТН	B	ЗНОМ-35-65	0,5	27500/100	912-70		
		ТН	C	-					
		ТТ	A	ТФН-35М	0,5	300/5	3690-73		
		ТТ	B	ТФН-35М	0,5	300/5	3690-73		
		ТТ	C	-					

Продолжение таблицы 3

1	2	3	4		5	6	7	8	9
1183	ТП Сузун, ОП-110	Счетчик	EA02RALX-P3B-4		0,2S/0,5	1	16666-97	ЭКОМ-3000 рег. № 17049-14 RTU-327 рег. № 41907-09	ССВ-1Г рег. № 58301-14 УСВ-3 рег. № 51644-12
		ТН	A	НАМИ-110 УХЛ1	0,2	(110000/√3)/(100/√3)	24218-03		
		ТН	B	НАМИ-110 УХЛ1	0,2	(110000/√3)/(100/√3)	24218-03		
		ТН	C	НАМИ-110 УХЛ1	0,2	(110000/√3)/(100/√3)	24218-03		
		ТТ	A	ТГФ110-II* УХЛ1	0,2S	100/1	34096-07		
		ТТ	B	ТГФ110-II* УХЛ1	0,2S	100/1	34096-07		
		ТТ	C	ТГФ110-II* УХЛ1	0,2S	100/1	34096-07		
1184	ТП Сузун, Ю25-110	Счетчик	EA02RALX-P3B-4		0,2S/0,5	1	16666-97		
		ТН	A	НАМИ-110 УХЛ1	0,2	(110000/√3)/(100/√3)	24218-08		
		ТН	B	НАМИ-110 УХЛ1	0,2	(110000/√3)/(100/√3)	24218-03		
		ТН	C	НАМИ-110 УХЛ1	0,2	(110000/√3)/(100/√3)	24218-08		
		ТТ	A	ТГФ110-II* УХЛ1	0,2S	100/1	34096-07		
		ТТ	B	ТГФ110-II* УХЛ1	0,2S	100/1	34096-07		
		ТТ	C	ТГФ110-II* УХЛ1	0,2S	100/1	34096-07		
1185	ТП Сузун, Ю26-110	Счетчик	EA02RALX-P3B-4		0,2S/0,5	1	16666-97		
		ТН	A	НАМИ-110 УХЛ1	0,2	(110000/√3)/(100/√3)	24218-08		
		ТН	B	НАМИ-110 УХЛ1	0,2	(110000/√3)/(100/√3)	24218-03		
		ТН	C	НАМИ-110 УХЛ1	0,2	(110000/√3)/(100/√3)	24218-08		
		ТТ	A	ТГФ110-II* УХЛ1	0,2S	100/1	34096-07		
		ТТ	B	ТГФ110-II* УХЛ1	0,2S	100/1	34096-07		
		ТТ	C	ТГФ110-II* УХЛ1	0,2S	100/1	34096-07		
1186	ТП Сузун, ЛС209-220	Счетчик	EA02RALX-P3B-4		0,2S/0,5	1	16666-97		
		ТН	A	НАМИ-220 УХЛ1	0,5	(220000/√3)/(100/√3)	20344-05		
		ТН	B	НАМИ-220 УХЛ1	0,5	(220000/√3)/(100/√3)	20344-05		
		ТН	C	НАМИ-220 УХЛ1	0,5	(220000/√3)/(100/√3)	20344-05		
		ТТ	A	ТГФ220-II* УХЛ1	0,2S	400/1	20645-07		
		ТТ	B	ТГФ220-II* УХЛ1	0,2S	400/1	20645-07		
		ТТ	C	ТГФ220-II* УХЛ1	0,2S	400/1	20645-07		

Продолжение таблицы 3

1	2	3	4		5	6	7	8	9
1187	ТП Сузун, СС211-220	Счетчик	EA02RALX-P3B-4		0,2S/0,5	1	16666-97	ЭКОМ-3000 рег. № 17049-14 RTU-327 рег. № 41907-09	ССВ-1Г рег. № 58301-14 УСВ-3 рег. № 51644-12
		ТН	А	НАМИ-220 УХЛ1	0,5	(220000/√3)/(100/√3)	20344-05		
		ТН	В	НАМИ-220 УХЛ1	0,5	(220000/√3)/(100/√3)	20344-05		
		ТН	С	НАМИ-220 УХЛ1	0,5	(220000/√3)/(100/√3)	20344-05		
		ТТ	А	ТГФ220-II* УХЛ1	0,2S	400/1	20645-07		
		ТТ	В	ТГФ220-II* УХЛ1	0,2S	400/1	20645-07		
		ТТ	С	ТГФ220-II* УХЛ1	0,2S	400/1	20645-07		
1188	ТП Сураново, Ф1ПЭ	Счетчик	EA05RL-P1B-4		0,5S/1,0	1	16666-97		
		ТН	А	НТМИ-10	0,5	10000/100	831-53		
		ТН	В						
		ТН	С						
		ТТ	А	ТПЛМ-10	0,5	100/5	2363-68		
		ТТ	В	-					
		ТТ	С	ТПЛМ-10	0,5	100/5	2363-68		
1189	ТП Сураново, Ф2ПЭ	Счетчик	EA05RAL-B-4		0,5S/1,0	1	16666-97		
		ТН	А	НТМИ-10	0,5	10000/100	831-53		
		ТН	В						
		ТН	С						
		ТТ	А	ТПЛМ-10	0,5	100/5	2363-68		
		ТТ	В	-					
		ТТ	С	ТПЛМ-10	0,5	100/5	2363-68		
1190	ТП Сураново, Ф4-10	Счетчик	EA05RAL-B-4		0,5S/1,0	1	16666-97		
		ТН	А	НТМИ-10	0,5	10000/100	831-53		
		ТН	В						
		ТН	С						
		ТТ	А	ТПЛМ-10	0,5	100/5	2363-68		
		ТТ	В	-					
		ТТ	С	ТПЛМ-10	0,5	100/5	2363-68		

Продолжение таблицы 3

1	2	3	4		5	6	7	8	9
1191	ТП Сураново, Ф5-10	Счетчик	EA02RAL-P3B-4		0,2S/0,5	1	16666-97	ЭКОМ-3000 рег. № 17049-14 RTU-327 рег. № 41907-09	ССВ-1Г рег. № 58301-14 УСВ-3 рег. № 51644-12
		ТН	A	НТМИ-10	0,5	10000/100	831-53		
		ТН	B						
		ТН	C						
		ТТ	A	ТЛО-10-3	0,2S	100/5	25433-06		
		ТТ	B	-					
		ТТ	C	ТЛО-10-3	0,2S	100/5	25433-06		
1192	ТП Сураново, Ф6-10	Счетчик	EA02RL-B-4		0,2S/0,5	1	16666-97		
		ТН	A	НТМИ-10	0,5	10000/100	831-53		
		ТН	B						
		ТН	C						
		ТТ	A	ТПЛМ-10	0,5	100/5	2363-68		
		ТТ	B	-					
		ТТ	C	ТПЛМ-10	0,5	100/5	2363-68		
1193	ТП Сураново, А27-110	Счетчик	СЭТ-4ТМ.03		0,2S/0,5	1	27524-04		
		ТН	A	НАМИ-110 УХЛ1	0,2	(110000/√3)/(100/√3)	24218-03		
		ТН	B	НАМИ-110 УХЛ1	0,2	(110000/√3)/(100/√3)	24218-03		
		ТН	C	НАМИ-110 УХЛ1	0,2	(110000/√3)/(100/√3)	24218-03		
		ТТ	A	ТБМО-110 УХЛ1	0,2S	200/1	23256-05		
		ТТ	B	ТБМО-110 УХЛ1	0,2S	200/1	23256-05		
		ТТ	C	ТБМО-110 УХЛ1	0,2S	200/1	23256-05		
1194	ТП Сураново, С12-110	Счетчик	СЭТ-4ТМ.03		0,2S/0,5	1	27524-04		
		ТН	A	НАМИ-110 УХЛ1	0,2	(110000/√3)/(100/√3)	24218-03		
		ТН	B	НАМИ-110 УХЛ1	0,2	(110000/√3)/(100/√3)	24218-03		
		ТН	C	НАМИ-110 УХЛ1	0,2	(110000/√3)/(100/√3)	24218-03		
		ТТ	A	ТБМО-110 УХЛ1	0,2S	200/1	23256-05		
		ТТ	B	ТБМО-110 УХЛ1	0,2S	200/1	23256-05		
		ТТ	C	ТБМО-110 УХЛ1	0,2S	200/1	23256-05		

Продолжение таблицы 3

1	2	3	4		5	6	7	8	9
1195	ТП Сураново, Т1-110	Счетчик	EA05RAL-B-4		0,5S/1,0	1	16666-97	ЭКОМ-3000 рег. № 17049-14 RTU-327 рег. № 41907-09	ССВ-1Г рег. № 58301-14 УСВ-3 рег. № 51644-12
		ТН	A	НАМИ-110 УХЛ1	0,2	(110000/√3)/(100/√3)	24218-03		
		ТН	B	НАМИ-110 УХЛ1	0,2	(110000/√3)/(100/√3)	24218-03		
		ТН	C	НАМИ-110 УХЛ1	0,2	(110000/√3)/(100/√3)	24218-03		
		ТТ	A	ТБМО-110 УХЛ1	0,2S	75/1	23256-05		
		ТТ	B	ТБМО-110 УХЛ1	0,2S	75/1	23256-05		
		ТТ	C	ТБМО-110 УХЛ1	0,2S	75/1	23256-05		
1196	ТП Сураново, Т2-110	Счетчик	EA02RAL-P3B-4		0,2S/0,5	1	16666-97		
		ТН	A	НАМИ-110 УХЛ1	0,2	(110000/√3)/(100/√3)	24218-03		
		ТН	B	НАМИ-110 УХЛ1	0,2	(110000/√3)/(100/√3)	24218-03		
		ТН	C	НАМИ-110 УХЛ1	0,2	(110000/√3)/(100/√3)	24218-03		
		ТТ	A	ТБМО-110 УХЛ1	0,2S	75/1	23256-05		
		ТТ	B	ТБМО-110 УХЛ1	0,2S	75/1	23256-05		
		ТТ	C	ТБМО-110 УХЛ1	0,2S	75/1	23256-05		
1197	ТП Сыропятская, Ф1-10	Счетчик	EA05RL-B-3		0,5S/1,0	1	16666-97		
		ТН	A	НАМИ-10-95УХЛ2	0,5	10000/100	20186-05		
		ТН	B						
		ТН	C						
		ТТ	A	ТПЛ-10	0,5	100/5	1276-59		
		ТТ	B	-					
		ТТ	C	ТПЛ-10	0,5	100/5	1276-59		
1198	ТП Сыропятская, Ф1ПЭ	Счетчик	EA05RL-B-3		0,5S/1,0	1	16666-97		
		ТН	A	НАМИ-10-95УХЛ2	0,5	10000/100	20186-05		
		ТН	B						
		ТН	C						
		ТТ	A	ТПЛ-10-М-1	0,5S	50/5	47958-16		
		ТТ	B	-					
		ТТ	C	ТПЛ-10-М-1	0,5S	50/5	47958-16		

Продолжение таблицы 3

1	2	3	4		5	6	7	8	9
1199	ТП Сыропятская, Ф2ПЭ	Счетчик	EA05RL-B-3		0,5S/1,0	1	16666-97	ЭКОМ-3000 рег. № 17049-14 RTU-327 рег. № 41907-09	ССВ-1Г рег. № 58301-14 УСВ-3 рег. № 51644-12
		ТН	А	НАМИ-10-95УХЛ2	0,5	10000/100	20186-05		
		ТН	В						
		ТН	С						
		ТТ	А	ТОЛ 10-1	0,5	40/5	15128-01		
		ТТ	В	-					
		ТТ	С	ТОЛ 10-1	0,5	40/5	15128-01		
1200	ТП Сыропятская, Ф5-10	Счетчик	EA05RL-B-3		0,5S/1,0	1	16666-97		
		ТН	А	НАМИ-10-95УХЛ2	0,5	10000/100	20186-05		
		ТН	В						
		ТН	С						
		ТТ	А	ТПЛМ-10	0,5	150/5	2363-68		
		ТТ	В	-					
		ТТ	С	ТПЛМ-10	0,5	150/5	2363-68		
1201	ТП Сыропятская, Ф6-10	Счетчик	EA05RL-B-3		0,5S/1,0	1	16666-97		
		ТН	А	НАМИ-10-95УХЛ2	0,5	10000/100	20186-05		
		ТН	В						
		ТН	С						
		ТТ	А	ТОЛ 10-1	0,5	40/5	15128-01		
		ТТ	В	-					
		ТТ	С	ТОЛ 10-1	0,5	40/5	15128-01		
1202	ТП Сыропятская, Ф7-10	Счетчик	EA05RL-B-3		0,5S/1,0	1	16666-97		
		ТН	А	НАМИ-10-95УХЛ2	0,5	10000/100	20186-05		
		ТН	В						
		ТН	С						
		ТТ	А	ТОЛ 10-1	0,5	40/5	15128-01		
		ТТ	В	-					
		ТТ	С	ТОЛ 10-1	0,5	40/5	15128-01		

Продолжение таблицы 3

1	2	3	4		5	6	7	8	9
1203	ТП Сыропятская, Т1-110	Счетчик	A1802RALQ-P4GB-DW-4		0,2S/0,5	1	31857-11	ЭКОМ-3000 рег. № 17049-14 RTU-327 рег. № 41907-09	ССВ-1Г рег. № 58301-14 УСВ-3 рег. № 51644-12
		ТН	A	НАМИ-110 УХЛ1	0,2	(110000/√3)/(100/√3)	60353-15		
		ТН	B	НАМИ-110 УХЛ1	0,2	(110000/√3)/(100/√3)	60353-15		
		ТН	C	НАМИ-110 УХЛ1	0,2	(110000/√3)/(100/√3)	60353-15		
		ТТ	A	ТГФМ-110	0,2S	75/1	52261-12		
		ТТ	B	ТГФМ-110	0,2S	75/1	52261-12		
		ТТ	C	ТГФМ-110	0,2S	75/1	52261-12		
1204	ТП Сыропятская, Т2-110	Счетчик	A1802RALQ-P4GB-DW-4		0,2S/0,5	1	31857-11		
		ТН	A	НАМИ-110 УХЛ1	0,2	(110000/√3)/(100/√3)	60353-15		
		ТН	B	НАМИ-110 УХЛ1	0,2	(110000/√3)/(100/√3)	60353-15		
		ТН	C	НАМИ-110 УХЛ1	0,2	(110000/√3)/(100/√3)	60353-15		
		ТТ	A	ТГФМ-110	0,2S	75/1	52261-12		
		ТТ	B	ТГФМ-110	0,2S	75/1	52261-12		
		ТТ	C	ТГФМ-110	0,2S	75/1	52261-12		
1205	ТП Тайга, Ф701-6	Счетчик	EA05RL-B-3		0,5S/1,0	1	16666-97		
		ТН	A	ЗНОЛ.06-6У3	0,2	(6000/√3)/(100/√3)	3344-04		
		ТН	B	ЗНОЛ.06-6У3	0,2	(6000/√3)/(100/√3)	3344-04		
		ТН	C	ЗНОЛ.06-6У3	0,2	(6000/√3)/(100/√3)	3344-04		
		ТТ	A	ТЛО-10	0,2S	200/5	25433-03		
		ТТ	B	-					
		ТТ	C	ТЛО-10	0,2S	200/5	25433-03		
1206	ТП Тайга, Ф703-6	Счетчик	EA05RL-B-3		0,5S/1,0	1	16666-97		
		ТН	A	ЗНОЛ.06-6У3	0,2	(6000/√3)/(100/√3)	3344-04		
		ТН	B	ЗНОЛ.06-6У3	0,2	(6000/√3)/(100/√3)	3344-04		
		ТН	C	ЗНОЛ.06-6У3	0,2	(6000/√3)/(100/√3)	3344-04		
		ТТ	A	ТПЛМ-10	0,5	300/5	2363-68		
		ТТ	B	-					
		ТТ	C	ТПЛМ-10	0,5	300/5	2363-68		

Продолжение таблицы 3

1	2	3	4		5	6	7	8	9
1207	ТП Тайга, Ф704-6	Счетчик	EA05RL-P1B-3		0,5S/1,0	1	16666-97	ЭКОМ-3000 рег. № 17049-14 RTU-327 рег. № 41907-09	ССВ-1Г рег. № 58301-14 УСВ-3 рег. № 51644-12
		ТН	A	ЗНОЛ.06-6У3	0,2	(6000/√3)/(100/√3)	3344-04		
		ТН	B	ЗНОЛ.06-6У3	0,2	(6000/√3)/(100/√3)	3344-04		
		ТН	C	ЗНОЛ.06-6У3	0,2	(6000/√3)/(100/√3)	3344-04		
		ТТ	A	ТПЛ-10	0,5	400/5	1276-59		
		ТТ	B	-					
		ТТ	C	ТПЛ-10	0,5	400/5	1276-59		
1208	ТП Тайга, Ф705-6	Счетчик	EA05RL-P2B-3		0,5S/1,0	1	16666-97		
		ТН	A	ЗНОЛ.06-6У3	0,2	(6000/√3)/(100/√3)	3344-04		
		ТН	B	ЗНОЛ.06-6У3	0,2	(6000/√3)/(100/√3)	3344-04		
		ТН	C	ЗНОЛ.06-6У3	0,2	(6000/√3)/(100/√3)	3344-04		
		ТТ	A	ТПЛМ-10	0,5	100/5	2363-68		
		ТТ	B	-					
		ТТ	C	ТПЛМ-10	0,5	100/5	2363-68		
1209	ТП Тайга, Ф707-6	Счетчик	EA05RL-B-3		0,5S/1,0	1	16666-97		
		ТН	A	ЗНОЛ.06-6У3	0,2	(6000/√3)/(100/√3)	3344-04		
		ТН	B	ЗНОЛ.06-6У3	0,2	(6000/√3)/(100/√3)	3344-04		
		ТН	C	ЗНОЛ.06-6У3	0,2	(6000/√3)/(100/√3)	3344-04		
		ТТ	A	ТПЛМ-10	0,5	200/5	2363-68		
		ТТ	B	-					
		ТТ	C	ТПЛ-10-М	0,5	200/5	22192-01		
1210	ТП Тайга, Т1-110	Счетчик	A1802RALQ-P4GB-DW-4		0,2S/0,5	1	31857-06		
		ТН	A	НАМИ-110 УХЛ1	0,2	(110000/√3)/(100/√3)	24218-03		
		ТН	B	НАМИ-110 УХЛ1	0,2	(110000/√3)/(100/√3)	24218-03		
		ТН	C	НАМИ-110 УХЛ1	0,2	(110000/√3)/(100/√3)	24218-03		
		ТТ	A	ТГФМ-110 II*	0,2S	100/1	36672-08		
		ТТ	B	ТГФМ-110 II*	0,2S	100/1	36672-08		
		ТТ	C	ТГФМ-110 II*	0,2S	100/1	36672-08		

Продолжение таблицы 3

1	2	3	4		5	6	7	8	9
1211	ТП Тайга, Т2-110	Счетчик	A1802RALQ-P4GB-DW-4		0,2S/0,5	1	31857-06	ЭКОМ-3000 рег. № 17049-14 RTU-327 рег. № 41907-09	ССВ-1Г рег. № 58301-14 УСВ-3 рег. № 51644-12
		ТН	A	НАМИ-110 УХЛ1	0,2	(110000/√3)/(100/√3)	24218-03		
		ТН	B	НАМИ-110 УХЛ1	0,2	(110000/√3)/(100/√3)	24218-03		
		ТН	C	НАМИ-110 УХЛ1	0,2	(110000/√3)/(100/√3)	24218-03		
		ТТ	A	ТГФМ-110 II*	0,2S	100/1	36672-08		
		ТТ	B	ТГФМ-110 II*	0,2S	100/1	36672-08		
		ТТ	C	ТГФМ-110 II*	0,2S	100/1	36672-08		
1212	ТП Талапкер, Ф1-10	Счетчик	EA05RL-B-3		0,5S/1,0	1	16666-97		
		ТН	A	НАМИ-10-95УХЛ2	0,5	10000/100	20186-05		
		ТН	B						
		ТН	C						
		ТТ	A	ТОЛ-10 III	0,5S	100/5	36308-07		
		ТТ	B	-					
		ТТ	C	ТОЛ-10 III	0,5S	100/5	36308-07		
1213	ТП Талапкер, Ф1ПЭ	Счетчик	EA05RAL-P1B-3		0,5S/1,0	1	16666-97		
		ТН	A	НАМИ-10-95УХЛ2	0,5	10000/100	20186-05		
		ТН	B						
		ТН	C						
		ТТ	A	ТПЛМ-10	0,5	100/5	2363-68		
		ТТ	B	-					
		ТТ	C	ТПЛМ-10	0,5	100/5	2363-68		
1214	ТП Талапкер, Ф2-10	Счетчик	EA05RL-B-3		0,5S/1,0	1	16666-97		
		ТН	A	НАМИ-10-95УХЛ2	0,5	10000/100	20186-05		
		ТН	B						
		ТН	C						
		ТТ	A	ТЛО-10	0,2S	100/5	25433-03		
		ТТ	B	-					
		ТТ	C	ТЛО-10	0,2S	100/5	25433-03		

Продолжение таблицы 3

1	2	3	4		5	6	7	8	9
1215	ТП Талапкер, Ф2ПЭ	Счетчик	EA05RL-B-3		0,5S/1,0	1	16666-97	ЭКОМ-3000 рег. № 17049-14 RTU-327 рег. № 41907-09	ССВ-1Г рег. № 58301-14 УСВ-3 рег. № 51644-12
		ТН	A	НАМИ-10-95УХЛ2	0,5	10000/100	20186-05		
		ТН	B						
		ТН	C						
		ТТ	A	ТПЛ-10	0,5	100/5	1276-59		
		ТТ	B	-					
		ТТ	C	ТПЛ-10	0,5	100/5	1276-59		
1216	ТП Талапкер, Т1-110	Счетчик	A1802RALXQ-P4GB-DW-4		0,2S/0,5	1	31857-06		
		ТН	A	НАМИ-110 УХЛ1	0,2	(110000/√3)/(100/√3)	24218-08		
		ТН	B	НАМИ-110 УХЛ1	0,2	(110000/√3)/(100/√3)	24218-08		
		ТН	C	НАМИ-110 УХЛ1	0,2	(110000/√3)/(100/√3)	24218-08		
		ТТ	A	ТГФМ-110 II* УХЛ1	0,2S	100/1	36672-08		
		ТТ	B	ТГФМ-110 II* УХЛ1	0,2S	100/1	36672-08		
		ТТ	C	ТГФМ-110 II* УХЛ1	0,2S	100/1	36672-08		
1217	ТП Талапкер, Т2-110	Счетчик	A1802RALXQ-P4GB-DW-4		0,2S/0,5	1	31857-06		
		ТН	A	НАМИ-110 УХЛ1	0,2	(110000/√3)/(100/√3)	24218-03		
		ТН	B	НАМИ-110 УХЛ1	0,2	(110000/√3)/(100/√3)	24218-03		
		ТН	C	НАМИ-110 УХЛ1	0,2	(110000/√3)/(100/√3)	24218-03		
		ТТ	A	ТГФМ-110 II* УХЛ1	0,2S	100/1	36672-08		
		ТТ	B	ТГФМ-110 II* УХЛ1	0,2S	100/1	36672-08		
		ТТ	C	ТГФМ-110 II* УХЛ1	0,2S	100/1	36672-08		
1218	ТП Тальжино, Ф1-10 (РП-1)	Счетчик	EA05RL-B-3		0,5S/1,0	1	16666-97		
		ТН	A	ЗНОЛ.06-10У3	0,5	(10000/√3)/(100/√3)	3344-04		
		ТН	B	ЗНОЛ.06-10У3	0,5	(10000/√3)/(100/√3)	3344-04		
		ТН	C	ЗНОЛ.06-10У3	0,5	(10000/√3)/(100/√3)	3344-04		
		ТТ	A	ТПЛ-10	0,5	400/5	1276-59		
		ТТ	B	-					
		ТТ	C	ТПЛ-10	0,5	400/5	1276-59		

Продолжение таблицы 3

1	2	3	4		5	6	7	8	9
1219	ТП Тальжино, Ф2-10 (РП-2)	Счетчик	EA05RAL-B-3		0,5S/1,0	1	16666-97	ЭКОМ-3000 рег. № 17049-14 RTU-327 рег. № 41907-09	ССВ-1Г рег. № 58301-14 УСВ-3 рег. № 51644-12
		ТН	А	НАМИ-10-95УХЛ2	0,5	10000/100	20186-05		
		ТН	В						
		ТН	С						
		ТТ	А	ТПЛ-10	0,5	400/5	1276-59		
		ТТ	В	-					
		ТТ	С	ТПЛ-10	0,5	400/5	1276-59		
1220	ТП Тальжино, Ф3-10	Счетчик	EA02RL-P1B-3		0,2S/0,5	1	16666-97		
		ТН	А	ЗНОЛ.06-10У3	0,5	(10000/√3)/(100/√3)	3344-04		
		ТН	В	ЗНОЛ.06-10У3	0,5	(10000/√3)/(100/√3)	3344-04		
		ТН	С	ЗНОЛ.06-10У3	0,5	(10000/√3)/(100/√3)	3344-04		
		ТТ	А	ТПЛ-10	0,5	300/5	1276-59		
		ТТ	В	-					
		ТТ	С	ТПЛ-10	0,5	300/5	1276-59		
1221	ТП Тальжино, Ф6-10	Счетчик	EA05RL-B-3		0,5S/1,0	1	16666-97		
		ТН	А	НАМИ-10-95УХЛ2	0,5	10000/100	20186-05		
		ТН	В						
		ТН	С						
		ТТ	А	ТЛП-10	0,5S	75/5	30709-06		
		ТТ	В	-					
		ТТ	С	ТЛП-10	0,5S	75/5	30709-06		
1222	ТП Тальжино, Ф7-10	Счетчик	EA02RL-P1B-3		0,2S/0,5	1	16666-97		
		ТН	А	ЗНОЛ.06-10У3	0,5	(10000/√3)/(100/√3)	3344-04		
		ТН	В	ЗНОЛ.06-10У3	0,5	(10000/√3)/(100/√3)	3344-04		
		ТН	С	ЗНОЛ.06-10У3	0,5	(10000/√3)/(100/√3)	3344-04		
		ТТ	А	ТПЛ-10У3	0,5	50/5	1276-59		
		ТТ	В	-					
		ТТ	С	ТПЛ-10У3	0,5	50/5	1276-59		

Продолжение таблицы 3

1	2	3	4		5	6	7	8	9
1223	ТП Тальжино, Ф9-10	Счетчик	EA02RL-P1B-3		0,2S/0,5	1	16666-97	ЭКОМ-3000 рег. № 17049-14 RTU-327 рег. № 41907-09	ССВ-1Г рег. № 58301-14 УСВ-3 рег. № 51644-12
		ТН	A	ЗНОЛ.06-10У3	0,5	(10000/√3)/(100/√3)	3344-04		
		ТН	B	ЗНОЛ.06-10У3	0,5	(10000/√3)/(100/√3)	3344-04		
		ТН	C	ЗНОЛ.06-10У3	0,5	(10000/√3)/(100/√3)	3344-04		
		ТТ	A	ТПЛ-10-М У2	0,5	50/5	22192-07		
		ТТ	B	-					
		ТТ	C	ТПЛ-10-М У2	0,5	50/5	22192-07		
1224	ТП Тальжино, Т1-110	Счетчик	A1802RALQ-P4GB-DW-4		0,2S/0,5	1	31857-11		
		ТН	A	НАМИ-110 УХЛ1	0,2	(110000/√3)/(100/√3)	24218-08		
		ТН	B	НАМИ-110 УХЛ1	0,2	(110000/√3)/(100/√3)	24218-08		
		ТН	C	НАМИ-110 УХЛ1	0,2	(110000/√3)/(100/√3)	24218-08		
		ТТ	A	ТГФМ-110	0,2S	100/1	52261-12		
		ТТ	B	ТГФМ-110	0,2S	100/1	52261-12		
		ТТ	C	ТГФМ-110	0,2S	100/1	52261-12		
1225	ТП Тальжино, Т2-110	Счетчик	A1802RALQ-P4GB-DW-4		0,2S/0,5	1	31857-11		
		ТН	A	НАМИ-110 УХЛ1	0,2	(110000/√3)/(100/√3)	24218-08		
		ТН	B	НАМИ-110 УХЛ1	0,2	(110000/√3)/(100/√3)	24218-08		
		ТН	C	НАМИ-110 УХЛ1	0,2	(110000/√3)/(100/√3)	24218-08		
		ТТ	A	ТГФМ-110	0,2S	100/1	52261-12		
		ТТ	B	ТГФМ-110	0,2S	100/1	52261-12		
		ТТ	C	ТГФМ-110	0,2S	100/1	52261-12		
1226	ТП Тальменка, ТСН1-10	Счетчик	EA02RL-P1B-3		0,2S/0,5	1	16666-97		
		ТН	A	ЗНОЛП-НТЗ-10	0,5	(10000/√3)/(100/√3)	69604-17		
		ТН	B	ЗНОЛП-НТЗ-10	0,5	(10000/√3)/(100/√3)	69604-17		
		ТН	C	ЗНОЛП-НТЗ-10	0,5	(10000/√3)/(100/√3)	69604-17		
		ТТ	A	ТОЛ-НТЗ-10-12	0,5S	75/5	69606-17		
		ТТ	B	ТОЛ-НТЗ-10-12	0,5S	75/5	69606-17		
		ТТ	C	ТОЛ-НТЗ-10-12	0,5S	75/5	69606-17		

Продолжение таблицы 3

1	2	3	4		5	6	7	8	9
1227	ТП Тальменка, ТСН2-10	Счетчик	EA02RL-P1B-3		0,2S/0,5	1	16666-97	ЭКОМ-3000 рег. № 17049-14 RTU-327 рег. № 41907-09	ССВ-1Г рег. № 58301-14 УСВ-3 рег. № 51644-12
		ТН	A	ЗНОЛП-НТЗ-10	0,5	(10000/√3)/(100/√3)	69604-17		
		ТН	B	ЗНОЛП-НТЗ-10	0,5	(10000/√3)/(100/√3)	69604-17		
		ТН	C	ЗНОЛП-НТЗ-10	0,5	(10000/√3)/(100/√3)	69604-17		
		ТТ	A	ТОЛ-НТЗ-10-12	0,5S	75/5	69606-17		
		ТТ	B	ТОЛ-НТЗ-10-12	0,5S	75/5	69606-17		
		ТТ	C	ТОЛ-НТЗ-10-12	0,5S	75/5	69606-17		
1228	ТП Тальменка, Ф1-10	Счетчик	EA02RL-P1B-3		0,2S/0,5	1	16666-97		
		ТН	A	ЗНОЛП-НТЗ-10	0,5	(10000/√3)/(100/√3)	69604-17		
		ТН	B	ЗНОЛП-НТЗ-10	0,5	(10000/√3)/(100/√3)	69604-17		
		ТН	C	ЗНОЛП-НТЗ-10	0,5	(10000/√3)/(100/√3)	69604-17		
		ТТ	A	ТОЛ-НТЗ-10-12	0,5S	75/5	69606-17		
		ТТ	B	ТОЛ-НТЗ-10-12	0,5S	75/5	69606-17		
		ТТ	C	ТОЛ-НТЗ-10-12	0,5S	75/5	69606-17		
1229	ТП Тальменка, Ф2-10	Счетчик	EA05RL-P2B-3		0,5S/1,0	1	16666-97		
		ТН	A	ЗНОЛП-НТЗ-10	0,5	(10000/√3)/(100/√3)	69604-17		
		ТН	B	ЗНОЛП-НТЗ-10	0,5	(10000/√3)/(100/√3)	69604-17		
		ТН	C	ЗНОЛП-НТЗ-10	0,5	(10000/√3)/(100/√3)	69604-17		
		ТТ	A	ТОЛ-НТЗ-10-12	0,5S	75/5	69606-17		
		ТТ	B	ТОЛ-НТЗ-10-12	0,5S	75/5	69606-17		
		ТТ	C	ТОЛ-НТЗ-10-12	0,5S	75/5	69606-17		
1230	ТП Тальменка, Ф3-10	Счетчик	EA05RL-B-3		0,5S/1,0	1	16666-97		
		ТН	A	ЗНОЛП-НТЗ-10	0,5	(10000/√3)/(100/√3)	69604-17		
		ТН	B	ЗНОЛП-НТЗ-10	0,5	(10000/√3)/(100/√3)	69604-17		
		ТН	C	ЗНОЛП-НТЗ-10	0,5	(10000/√3)/(100/√3)	69604-17		
		ТТ	A	ТОЛ-НТЗ-10-12	0,5S	150/5	69606-17		
		ТТ	B	ТОЛ-НТЗ-10-12	0,5S	150/5	69606-17		
		ТТ	C	ТОЛ-НТЗ-10-12	0,5S	150/5	69606-17		

Продолжение таблицы 3

1	2	3	4		5	6	7	8	9
1231	ТП Тальменка, Ф4-10	Счетчик	EA05RL-B-3		0,5S/1,0	1	16666-97	ЭКОМ-3000 рег. № 17049-14 RTU-327 рег. № 41907-09	ССВ-1Г рег. № 58301-14 УСВ-3 рег. № 51644-12
		ТН	A	ЗНОЛП-НТЗ-10	0,5	(10000/√3)/(100/√3)	69604-17		
		ТН	B	ЗНОЛП-НТЗ-10	0,5	(10000/√3)/(100/√3)	69604-17		
		ТН	C	ЗНОЛП-НТЗ-10	0,5	(10000/√3)/(100/√3)	69604-17		
		ТТ	A	ТОЛ-НТЗ-10-12	0,5S	75/5	69606-17		
		ТТ	B	ТОЛ-НТЗ-10-12	0,5S	75/5	69606-17		
		ТТ	C	ТОЛ-НТЗ-10-12	0,5S	75/5	69606-17		
1232	ТП Тальменка, Ф5-10	Счетчик	EA05RL-P1B-3		0,5S/1,0	1	16666-97		
		ТН	A	ЗНОЛП-НТЗ-10	0,5	(10000/√3)/(100/√3)	69604-17		
		ТН	B	ЗНОЛП-НТЗ-10	0,5	(10000/√3)/(100/√3)	69604-17		
		ТН	C	ЗНОЛП-НТЗ-10	0,5	(10000/√3)/(100/√3)	69604-17		
		ТТ	A	ТОЛ-НТЗ-10-12	0,5S	150/5	69606-17		
		ТТ	B	ТОЛ-НТЗ-10-12	0,5S	150/5	69606-17		
		ТТ	C	ТОЛ-НТЗ-10-12	0,5S	150/5	69606-17		
1233	ТП Тальменка, ВЛ Юрга-Яшкино1-110	Счетчик	A1802RALQ-P4GB-DW-4		0,2S/0,5	1	31857-11		
		ТН	A	НАМИ-110 УХЛ1	0,2	(110000/√3)/(100/√3)	24218-08		
		ТН	B	НАМИ-110 УХЛ1	0,2	(110000/√3)/(100/√3)	24218-08		
		ТН	C	НАМИ-110 УХЛ1	0,2	(110000/√3)/(100/√3)	24218-08		
		ТТ	A	ТГФМ-110 II*	0,2S	50/1	36672-08		
		ТТ	B	ТГФМ-110 II*	0,2S	50/1	36672-08		
		ТТ	C	ТГФМ-110 II*	0,2S	50/1	36672-08		
1234	ТП Тальменка, ВЛ Юрга-Яшкино2-110	Счетчик	A1802RALQ-P4GB-DW-4		0,2S/0,5	1	31857-11		
		ТН	A	НАМИ-110 УХЛ1	0,2	(110000/√3)/(100/√3)	24218-08		
		ТН	B	НАМИ-110 УХЛ1	0,2	(110000/√3)/(100/√3)	24218-08		
		ТН	C	НАМИ-110 УХЛ1	0,2	(110000/√3)/(100/√3)	24218-08		
		ТТ	A	ТГФМ-110 II*	0,2S	50/1	36672-08		
		ТТ	B	ТГФМ-110 II*	0,2S	50/1	36672-08		
		ТТ	C	ТГФМ-110 II*	0,2S	50/1	36672-08		

Продолжение таблицы 3

1	2	3	4		5	6	7	8	9
1235	ТП Тарышта, ТСН1-0.22	Счетчик	EA05RL-P1B-4		0,5S/1,0	1	16666-97	ЭКОМ-3000 рег. № 17049-14 RTU-327 рег. № 41907-09	ССВ-1Г рег. № 58301-14 УСВ-3 рег. № 51644-12
		ТН	A	-					
		ТН	B	-					
		ТН	C	-					
		ТТ	A	Т-0,66 У3	0,5S	150/5	22656-02		
		ТТ	B	Т-0,66 У3	0,5S	150/5	22656-02		
		ТТ	C	Т-0,66 У3	0,5S	150/5	22656-02		
1236	ТП Тарышта, ТСН2-0.22	Счетчик	EA05RL-P1B-4		0,5S/1,0	1	16666-97		
		ТН	A	-					
		ТН	B	-					
		ТН	C	-					
		ТТ	A	Т-0,66	0,5S	150/5	22656-02		
		ТТ	B	Т-0,66	0,5S	150/5	22656-02		
		ТТ	C	Т-0,66	0,5S	150/5	22656-02		
1237	ТП Тарышта, Т1-110	Счетчик	A1802RALQ-P4GB-DW-4		0,2S/0,5	1	31857-11		
		ТН	A	НАМИ-110 УХЛ1	0,2	(110000/√3)/(100/√3)	24218-08		
		ТН	B	НАМИ-110 УХЛ1	0,2	(110000/√3)/(100/√3)	24218-08		
		ТН	C	НАМИ-110 УХЛ1	0,2	(110000/√3)/(100/√3)	24218-08		
		ТТ	A	ТГФМ-110 II*	0,2S	100/1	36672-08		
		ТТ	B	ТГФМ-110 II*	0,2S	100/1	36672-08		
		ТТ	C	ТГФМ-110 II*	0,2S	100/1	36672-08		
1238	ТП Таскаево, ТСН1-10	Счетчик	EA05RL-B-3		0,5S/1,0	1	16666-97		
		ТН	A	НАМИ-10	0,2	10000/100	11094-87		
		ТН	B						
		ТН	C						
		ТТ	A	ТПФМ-10	0,5	30/5	814-53		
		ТТ	B	-					
		ТТ	C	ТПФМ-10	0,5	30/5	814-53		

Продолжение таблицы 3

1	2	3	4		5	6	7	8	9
1239	ТП Таскаево, ТСН2-10	Счетчик	EA05RL-B-3		0,5S/1,0	1	16666-97	ЭКОМ-3000 рег. № 17049-14 RTU-327 рег. № 41907-09	ССВ-1Г рег. № 58301-14 УСВ-3 рег. № 51644-12
		ТН	A	НАМИ-10	0,2	10000/100	11094-87		
		ТН	B						
		ТН	C						
		ТТ	A	ТПЛМ-10	0,5	30/5	2363-68		
		ТТ	B	-					
		ТТ	C	ТПЛМ-10	0,5	30/5	2363-68		
1240	ТП Таскаево, Ф1-10	Счетчик	EA05RL-B-3		0,5S/1,0	1	16666-97		
		ТН	A	НАМИ-10	0,2	10000/100	11094-87		
		ТН	B						
		ТН	C						
		ТТ	A	ТПЛМ-10	0,5	100/5	2363-68		
		ТТ	B	-					
		ТТ	C	ТПЛМ-10	0,5	100/5	2363-68		
1241	ТП Таскаево, Ф2-10	Счетчик	EA05RL-P1B-3		0,5S/1,0	1	16666-97		
		ТН	A	НАМИ-10	0,2	10000/100	11094-87		
		ТН	B						
		ТН	C						
		ТТ	A	ТПЛ-10	0,5	75/5	1276-59		
		ТТ	B	-					
		ТТ	C	ТПЛ-10	0,5	75/5	1276-59		
1242	ТП Таскаево, Ф3-10	Счетчик	EA02RAL-P1B-3		0,2S/0,5	1	16666-97		
		ТН	A	НАМИ-10	0,2	10000/100	11094-87		
		ТН	B						
		ТН	C						
		ТТ	A	ТПЛ-СВЭЛ-10	0,5S	100/5	44701-10		
		ТТ	B	-					
		ТТ	C	ТПЛ-СВЭЛ-10	0,5S	100/5	44701-10		

Продолжение таблицы 3

1	2	3	4		5	6	7	8	9
1243	ТП Таскаево, Ф5-10	Счетчик	EA02RL-P1B-3		0,2S/0,5	1	16666-97	ЭКОМ-3000 рег. № 17049-14 RTU-327 рег. № 41907-09	ССВ-1Г рег. № 58301-14 УСВ-3 рег. № 51644-12
		ТН	A	НАМИ-10	0,2	10000/100	11094-87		
		ТН	B						
		ТН	C						
		ТТ	A	ТПЛ-СВЭЛ-10	0,5S	150/5	44701-10		
		ТТ	B	-					
		ТТ	C	ТПЛ-СВЭЛ-10	0,5S	150/5	44701-10		
1244	ТП Таскаево, Ф6-10	Счетчик	EA02RAL-P1B-3		0,2S/0,5	1	16666-97		
		ТН	A	НАМИ-10	0,2	10000/100	11094-87		
		ТН	B						
		ТН	C						
		ТТ	A	ТПЛ-СВЭЛ-10	0,5S	100/5	44701-10		
		ТТ	B	-					
		ТТ	C	ТПЛ-СВЭЛ-10	0,5S	100/5	44701-10		
1245	ТП Таскаево, Вв1-110	Счетчик	A1802RALQ-P4GB-DW-4		0,2S/0,5	1	31857-11		
		ТН	A	НАМИ-110 УХЛ1	0,2	(110000/√3)/(100/√3)	24218-08		
		ТН	B	НАМИ-110 УХЛ1	0,2	(110000/√3)/(100/√3)	24218-08		
		ТН	C	НАМИ-110 УХЛ1	0,2	(110000/√3)/(100/√3)	24218-08		
		ТТ	A	ТГФМ-110 II*	0,2S	100/1	36672-08		
		ТТ	B	ТГФМ-110 II*	0,2S	100/1	36672-08		
		ТТ	C	ТГФМ-110 II*	0,2S	100/1	36672-08		
1246	ТП Таскаево, Вв2-110	Счетчик	A1802RALQ-P4GB-DW-4		0,2S/0,5	1	31857-11		
		ТН	A	НАМИ-110 УХЛ1	0,2	(110000/√3)/(100/√3)	24218-08		
		ТН	B	НАМИ-110 УХЛ1	0,2	(110000/√3)/(100/√3)	24218-08		
		ТН	C	НАМИ-110 УХЛ1	0,2	(110000/√3)/(100/√3)	24218-08		
		ТТ	A	ТГФМ-110 II*	0,2S	100/1	36672-08		
		ТТ	B	ТГФМ-110 II*	0,2S	100/1	36672-08		
		ТТ	C	ТГФМ-110 II*	0,2S	100/1	36672-08		

Продолжение таблицы 3

1	2	3	4		5	6	7	8	9
1247	ТП Татарская, В1-10	Счетчик	EA02RAL-P1B-3		0,2S/0,5	1	16666-97	ЭКОМ-3000 рег. № 17049-14 RTU-327 рег. № 41907-09	ССВ-1Г рег. № 58301-14 УСВ-3 рег. № 51644-12
		ТН	A	НТМИ-10	0,5	10000/100	831-53		
		ТН	B						
		ТН	C						
		ТТ	A	ТЛО-10	0,5	1000/5	25433-03		
		ТТ	B	-					
		ТТ	C	ТЛО-10	0,5	1000/5	25433-03		
1248	ТП Татарская, В2-10	Счетчик	EA02RAL-P1B-3		0,2S/0,5	1	16666-97		
		ТН	A	НТМИ-10	0,5	10000/100	831-53		
		ТН	B						
		ТН	C						
		ТТ	A	ТЛО-10	0,5	1000/5	25433-03		
		ТТ	B	-					
		ТТ	C	ТЛО-10	0,5	1000/5	25433-03		
1249	ТП Татарская, ПВ1	Счетчик	EA05RL-P1B-3		0,5S/1,0	1	16666-97		
		ТН	A	НТМИ-10	0,5	10000/100	831-53		
		ТН	B						
		ТН	C						
		ТТ	A	ТПОЛ-10	0,5	800/5	1261-59		
		ТТ	B	-					
		ТТ	C	ТПОЛ-10	0,5	800/5	1261-59		
1250	ТП Татарская, ПВ2	Счетчик	EA05RL-P1B-3		0,5S/1,0	1	16666-97		
		ТН	A	НТМИ-10	0,5	10000/100	831-53		
		ТН	B						
		ТН	C						
		ТТ	A	ТПОЛ-10	0,5	800/5	1261-59		
		ТТ	B	-					
		ТТ	C	ТПОЛ-10	0,5	800/5	1261-59		

Продолжение таблицы 3

1	2	3	4		5	6	7	8	9
1251	ТП Татарская, Ф2-10	Счетчик	EA05RAL-P1B-3		0,5S/1,0	1	16666-97	ЭКОМ-3000 рег. № 17049-14 RTU-327 рег. № 41907-09	ССВ-1Г рег. № 58301-14 УСВ-3 рег. № 51644-12
		ТН	A	НТМИ-10	0,5	10000/100	831-53		
		ТН	B						
		ТН	C						
		ТТ	A	ТПЛ-10У3	0,5	200/5	1276-59		
		ТТ	B	-					
		ТТ	C	ТПЛ-10У3	0,5	200/5	1276-59		
1252	ТП Татьяновка, ТСН1-0.22	Счетчик	EA05RL-B-3		0,5S/1,0	1	16666-97		
		ТН	A	-					
		ТН	B	-					
		ТН	C	-					
		ТТ	A	Т-0,66	0,5S	300/5	17551-06		
		ТТ	B	Т-0,66	0,5S	300/5	17551-06		
		ТТ	C	Т-0,66	0,5S	300/5	17551-06		
1253	ТП Татьяновка, Т1-110	Счетчик	A1802RALQ-P4GB-DW-4		0,2S/0,5	1	31857-11		
		ТН	A	НАМИ-110 УХЛ1	0,2	(110000/√3)/(100/√3)	24218-08		
		ТН	B	НАМИ-110 УХЛ1	0,2	(110000/√3)/(100/√3)	24218-08		
		ТН	C	НАМИ-110 УХЛ1	0,2	(110000/√3)/(100/√3)	24218-08		
		ТТ	A	ТГФМ-110 II*	0,2S	100/1	36672-08		
		ТТ	B	ТГФМ-110 II*	0,2S	100/1	36672-08		
		ТТ	C	ТГФМ-110 II*	0,2S	100/1	36672-08		
1254	ТП Тебисская, Вв1-10	Счетчик	EA02RAL-P1B-3		0,2S/0,5	1	16666-97		
		ТН	A	НАМИ-10	0,2	10000/100	11094-87		
		ТН	B						
		ТН	C						
		ТТ	A	ТЛО-10	0,2S	1000/5	25433-06		
		ТТ	B	-					
		ТТ	C	ТЛО-10	0,2S	1000/5	25433-06		

Продолжение таблицы 3

1	2	3	4		5	6	7	8	9
1255	ТП Тебисская, Вв2-10	Счетчик	EA02RAL-P1B-3		0,2S/0,5	1	16666-97	ЭКОМ-3000 рег. № 17049-14 RTU-327 рег. № 41907-09	ССВ-1Г рег. № 58301-14 УСВ-3 рег. № 51644-12
		ТН	А	НАМИ-10	0,2	10000/100	11094-87		
		ТН	В						
		ТН	С						
		ТТ	А	ТЛО-10	0,2S	1000/5	25433-06		
		ТТ	В	-					
		ТТ	С	ТЛО-10	0,2S	1000/5	25433-06		
1256	ТП Тебисская, ПВ1	Счетчик	EA05RL-P1B-3		0,5S/1,0	1	16666-97		
		ТН	А	НАМИ-10	0,2	10000/100	11094-87		
		ТН	В						
		ТН	С						
		ТТ	А	ТПОЛ-10	0,5	1000/5	1261-59		
		ТТ	В	ТПОЛ-10	0,5	1000/5	1261-59		
		ТТ	С	ТПОЛ-10	0,5	1000/5	1261-59		
1257	ТП Тебисская, ПВ2	Счетчик	EA05RL-B-3		0,5S/1,0	1	16666-97		
		ТН	А	НАМИ-10	0,2	10000/100	11094-87		
		ТН	В						
		ТН	С						
		ТТ	А	ТПОЛ-10	0,5	1000/5	1261-59		
		ТТ	В	ТПОЛ-10	0,5	1000/5	1261-59		
		ТТ	С	ТПОЛ-10	0,5	1000/5	1261-59		
1258	ТП Тебисская, Ф1ПЭ	Счетчик	EA05RL-B-3		0,5S/1,0	1	16666-97		
		ТН	А	НАМИ-10	0,2	10000/100	11094-87		
		ТН	В						
		ТН	С						
		ТТ	А	ТПЛ-10	0,5	50/5	1276-59		
		ТТ	В	-					
		ТТ	С	ТПЛ-10	0,5	50/5	1276-59		

Продолжение таблицы 3

1	2	3	4		5	6	7	8	9
1259	ТП Тебисская, Ф2-10	Счетчик	EA02RAL-P1B-3		0,2S/0,5	1	16666-97	ЭКОМ-3000 рег. № 17049-14 RTU-327 рег. № 41907-09	ССВ-1Г рег. № 58301-14 УСВ-3 рег. № 51644-12
		ТН	A	НАМИ-10	0,2	10000/100	11094-87		
		ТН	B						
		ТН	C						
		ТТ	A	ТПОЛ-10	0,5	100/5	1261-59		
		ТТ	B	-					
		ТТ	C	ТПФМ-10	0,5	100/5	814-53		
1260	ТП Тебисская, Ф2ПЭ	Счетчик	EA05RL-B-3		0,5S/1,0	1	16666-97		
		ТН	A	НАМИ-10	0,2	10000/100	11094-87		
		ТН	B						
		ТН	C						
		ТТ	A	ТПЛ-10-М-1 У2	0,5S	50/5	47958-16		
		ТТ	B	-					
		ТТ	C	ТПЛ-10-М-1 У2	0,5S	50/5	47958-16		
1261	ТП Тебисская, Ф3-10	Счетчик	EA02RL-P1B-3		0,2S/0,5	1	16666-97		
		ТН	A	НАМИ-10	0,2	10000/100	11094-87		
		ТН	B						
		ТН	C						
		ТТ	A	ТПЛ-10	0,5	100/5	1276-59		
		ТТ	B	-					
		ТТ	C	ТПЛ-10	0,5	100/5	1276-59		
1262	ТП Тебисская, Ф4-10	Счетчик	EA02RL-P1B-3		0,2S/0,5	1	16666-97		
		ТН	A	НАМИ-10	0,2	10000/100	11094-87		
		ТН	B						
		ТН	C						
		ТТ	A	ТПФМ-10	0,5	150/5	814-53		
		ТТ	B	-					
		ТТ	C	ТПФМ-10	0,5	150/5	814-53		

Продолжение таблицы 3

1	2	3	4		5	6	7	8	9
1263	ТП Тебисская, Ф5-10	Счетчик	EA02RAL-P1B-3		0,2S/0,5	1	16666-97	ЭКОМ-3000 рег. № 17049-14 RTU-327 рег. № 41907-09	ССВ-1Г рег. № 58301-14 УСВ-3 рег. № 51644-12
		ТН	A	НАМИ-10	0,2	10000/100	11094-87		
		ТН	B						
		ТН	C						
		ТТ	A	ТПЛ-10	0,5	100/5	1276-59		
		ТТ	B	-					
		ТТ	C	ТПЛ-10	0,5	100/5	1276-59		
1264	ТП Тебисская, Т1-110	Счетчик	A1802RALXQ-P4GB-DW-4		0,2S/0,5	1	31857-06		
		ТН	A	НАМИ-110 УХЛ1	0,2	(110000/√3)/(100/√3)	24218-08		
		ТН	B	НАМИ-110 УХЛ1	0,2	(110000/√3)/(100/√3)	24218-08		
		ТН	C	НАМИ-110 УХЛ1	0,2	(110000/√3)/(100/√3)	24218-08		
		ТТ	A	ТГФМ-110 II*	0,2S	50/1	36672-08		
		ТТ	B	ТГФМ-110 II*	0,2S	50/1	36672-08		
		ТТ	C	ТГФМ-110 II*	0,2S	50/1	36672-08		
1265	ТП Тебисская, Т2-110	Счетчик	A1802RALXQ-P4GB-DW-4		0,2S/0,5	1	31857-06		
		ТН	A	НАМИ-110 УХЛ1	0,2	(110000/√3)/(100/√3)	24218-08		
		ТН	B	НАМИ-110 УХЛ1	0,2	(110000/√3)/(100/√3)	24218-08		
		ТН	C	НАМИ-110 УХЛ1	0,2	(110000/√3)/(100/√3)	24218-08		
		ТТ	A	ТГФМ-110 II*	0,2S	100/1	36672-08		
		ТТ	B	ТГФМ-110 II*	0,2S	100/1	36672-08		
		ТТ	C	ТГФМ-110 II*	0,2S	100/1	36672-08		
1266	ТП Терентьевская, ТСН1-0.22	Счетчик	EA02RL-P1B-3		0,2S/0,5	1	16666-97		
		ТН	A	-					
		ТН	B	-					
		ТН	C	-					
		ТТ	A	Т-0,66 У3	0,5	600/5	36382-07		
		ТТ	B	Т-0,66 У3	0,5	600/5	36382-07		
		ТТ	C	Т-0,66 У3	0,5	600/5	36382-07		

Продолжение таблицы 3

1	2	3	4		5	6	7	8	9
1267	ТП Терентьевская, ТСН2-0.22	Счетчик	EA02RL-P1B-3		0,2S/0,5	1	16666-97	ЭКОМ-3000 рег. № 17049-14 RTU-327 рег. № 41907-09	ССВ-1Г рег. № 58301-14 УСВ-3 рег. № 51644-12
		ТН	A	-					
		ТН	B	-					
		ТН	C	-					
		ТТ	A	Т-0,66 У3	0,5	600/5	36382-07		
		ТТ	B	Т-0,66 У3	0,5	600/5	36382-07		
		ТТ	C	Т-0,66 У3	0,5	600/5	36382-07		
1268	ТП Терентьевская, Ф2-10	Счетчик	EA02RL-P1B-3		0,2S/0,5	1	16666-97		
		ТН	A	НАМИ-10-95УХЛ2	0,5	10000/100	20186-05		
		ТН	B						
		ТН	C						
		ТТ	A	ТОЛ 10-1-4	0,5	100/5	15128-03		
		ТТ	B	-					
		ТТ	C	ТОЛ 10-1-4	0,5	100/5	15128-03		
1269	ТП Терентьевская, Ф3-10	Счетчик	EA05RL-P1B-4		0,5S/1,0	1	16666-97		
		ТН	A	ЗНОЛ.06-10У3	0,2	(10000/√3)/(100/√3)	3344-04		
		ТН	B	ЗНОЛ.06-10У3	0,2	(10000/√3)/(100/√3)	3344-04		
		ТН	C	ЗНОЛ.06-10У3	0,2	(10000/√3)/(100/√3)	3344-04		
		ТТ	A	ТПЛ-10	0,5	100/5	1276-59		
		ТТ	B	-					
		ТТ	C	ТПЛ-10	0,5	100/5	1276-59		
1270	ТП Терентьевская, Ф4-10	Счетчик	EA05RL-P1B-4		0,5S/1,0	1	16666-97		
		ТН	A	НАМИ-10-95УХЛ2	0,5	10000/100	20186-05		
		ТН	B						
		ТН	C						
		ТТ	A	ТОЛ 10-1-4 У2	0,5	100/5	15128-03		
		ТТ	B	-					
		ТТ	C	ТОЛ 10-1-4 У2	0,5	100/5	15128-03		

Продолжение таблицы 3

1	2	3	4		5	6	7	8	9
1271	ТП Терентьевская, Ф5-10	Счетчик	EA02RL-P1B-3		0,2S/0,5	1	16666-97	ЭКОМ-3000 рег. № 17049-14 RTU-327 рег. № 41907-09	ССВ-1Г рег. № 58301-14 УСВ-3 рег. № 51644-12
		ТН	A	ЗНОЛ.06-10У3	0,2	(10000/√3)/(100/√3)	3344-04		
		ТН	B	ЗНОЛ.06-10У3	0,2	(10000/√3)/(100/√3)	3344-04		
		ТН	C	ЗНОЛ.06-10У3	0,2	(10000/√3)/(100/√3)	3344-04		
		ТТ	A	ТПЛ-10	0,5	100/5	1276-59		
		ТТ	B	-					
		ТТ	C	ТПЛ-10	0,5	100/5	1276-59		
1272	ТП Терентьевская, Ф7-10	Счетчик	EA02RL-P1B-3		0,2S/0,5	1	16666-97		
		ТН	A	ЗНОЛ.06-10У3	0,2	(10000/√3)/(100/√3)	3344-04		
		ТН	B	ЗНОЛ.06-10У3	0,2	(10000/√3)/(100/√3)	3344-04		
		ТН	C	ЗНОЛ.06-10У3	0,2	(10000/√3)/(100/√3)	3344-04		
		ТТ	A	ТПЛ-10	0,5	100/5	1276-59		
		ТТ	B	-					
		ТТ	C	ТПЛ-10	0,5	100/5	1276-59		
1273	ТП Терентьевская, Вв1-35	Счетчик	A1802RALXQ-P4GB-DW-4		0,2S/0,5	1	31857-06		
		ТН	A	НАМИ-35 УХЛ1	0,2	35000/100	19813-09		
		ТН	B						
		ТН	C						
		ТТ	A	STSM-38	0,2S	300/1	37491-08		
		ТТ	B	STSM-38	0,2S	300/1	37491-08		
		ТТ	C	STSM-38	0,2S	300/1	37491-08		
1274	ТП Терентьевская, Вв2-35	Счетчик	A1802RALXQ-P4GB-DW-4		0,2S/0,5	1	31857-06		
		ТН	A	НАМИ-35 УХЛ1	0,2	35000/100	19813-09		
		ТН	B						
		ТН	C						
		ТТ	A	STSM-38	0,2S	300/1	37491-08		
		ТТ	B	STSM-38	0,2S	300/1	37491-08		
		ТТ	C	STSM-38	0,2S	300/1	37491-08		

Продолжение таблицы 3

1	2	3	4		5	6	7	8	9
1275	ТП Терентьевская, ФК49-35	Счетчик	A1802RALXQ-P4GB-DW-4		0,2S/0,5	1	31857-06	ЭКОМ-3000 рег. № 17049-14 RTU-327 рег. № 41907-09	ССВ-1Г рег. № 58301-14 УСВ-3 рег. № 51644-12
		ТН	A	НАМИ-35 УХЛ1	0,2	35000/100	19813-09		
		ТН	B						
		ТН	C						
		ТТ	A	STSM-38	0,2S	300/1	37491-08		
		ТТ	B	STSM-38	0,2S	300/1	37491-08		
		ТТ	C	STSM-38	0,2S	300/1	37491-08		
1276	ТП Терентьевская, ФТС47-35	Счетчик	A1802RALXQ-P4GB-DW-4		0,2S/0,5	1	31857-06		
		ТН	A	НАМИ-35 УХЛ1	0,2	35000/100	19813-09		
		ТН	B						
		ТН	C						
		ТТ	A	STSM-38	0,2S	300/1	37491-08		
		ТТ	B	STSM-38	0,2S	300/1	37491-08		
		ТТ	C	STSM-38	0,2S	300/1	37491-08		
1277	ТП Терентьевская, ФТС48-35	Счетчик	A1802RALXQ-P4GB-DW-4		0,2S/0,5	1	31857-06		
		ТН	A	НАМИ-35 УХЛ1	0,2	35000/100	19813-09		
		ТН	B						
		ТН	C						
		ТТ	A	STSM-38	0,2S	300/1	37491-08		
		ТТ	B	STSM-38	0,2S	300/1	37491-08		
		ТТ	C	STSM-38	0,2S	300/1	37491-08		
1278	ТП Тихомирово, Вв1-10	Счетчик	EA02RAL-P1B-3		0,2S/0,5	1	16666-97		
		ТН	A	НАМИ-10-95УХЛ2	0,5	10000/100	20186-05		
		ТН	B						
		ТН	C						
		ТТ	A	ТЛО-10	0,2S	1000/5	25433-03		
		ТТ	B	-					
		ТТ	C	ТЛО-10	0,2S	1000/5	25433-03		

Продолжение таблицы 3

1	2	3	4		5	6	7	8	9
1279	ТП Тихомирово, ПВ1	Счетчик	EA05RL-P1B-3		0,5S/1,0	1	16666-97	ЭКОМ-3000 рег. № 17049-14 RTU-327 рег. № 41907-09	ССВ-1Г рег. № 58301-14 УСВ-3 рег. № 51644-12
		ТН	А	НАМИ-10-95УХЛ2	0,5	10000/100	20186-05		
		ТН	В						
		ТН	С						
		ТТ	А	ТПОЛ-10	0,5	1000/5	1261-59		
		ТТ	В	-					
		ТТ	С	ТПОЛ-10	0,5	1000/5	1261-59		
1280	ТП Тихомирово, ПВ2	Счетчик	EA05RL-P1B-3		0,5S/1,0	1	16666-97		
		ТН	А	НАМИ-10-95УХЛ2	0,5	10000/100	20186-05		
		ТН	В						
		ТН	С						
		ТТ	А	ТПОЛ-10	0,5	1000/5	1261-59		
		ТТ	В	-					
		ТТ	С	ТПОЛ-10	0,5	1000/5	1261-59		
1281	ТП Тихомирово, Ф2ПЭ	Счетчик	EA05RL-P1B-3		0,5S/1,0	1	16666-97		
		ТН	А	НАМИ-10-95УХЛ2	0,5	10000/100	20186-05		
		ТН	В						
		ТН	С						
		ТТ	А	ТПЛМ-10	0,5	100/5	2363-68		
		ТТ	В	-					
		ТТ	С	ТПЛМ-10	0,5	100/5	2363-68		
1282	ТП Тихомирово, Ф3-10	Счетчик	EA05RL-P1B-3		0,5S/1,0	1	16666-97		
		ТН	А	НАМИ-10-95УХЛ2	0,5	10000/100	20186-05		
		ТН	В						
		ТН	С						
		ТТ	А	ТПЛМ-10	0,5	100/5	2363-68		
		ТТ	В	-					
		ТТ	С	ТПЛМ-10	0,5	100/5	2363-68		

Продолжение таблицы 3

1	2	3	4		5	6	7	8	9
1283	ТП Тихомирово, Т1-110	Счетчик	A1802RALQ-P4GB-DW-4		0,2S/0,5	1	31857-11	ЭКОМ-3000 рег. № 17049-14 RTU-327 рег. № 41907-09	ССВ-1Г рег. № 58301-14 УСВ-3 рег. № 51644-12
		ТН	A	НАМИ-110 УХЛ1	0,2	(110000/√3)/(100/√3)	24218-13		
		ТН	B	НАМИ-110 УХЛ1	0,2	(110000/√3)/(100/√3)	24218-13		
		ТН	C	НАМИ-110 УХЛ1	0,2	(110000/√3)/(100/√3)	24218-13		
		ТТ	A	ТГФМ-110	0,2S	100/1	52261-12		
		ТТ	B	ТГФМ-110	0,2S	100/1	52261-12		
		ТТ	C	ТГФМ-110	0,2S	100/1	52261-12		
1284	ТП Тогучин, Вв1-10	Счетчик	EA02RAL-P1B-3		0,2S/0,5	1	16666-97		
		ТН	A	НАМИ-10-95УХЛ2	0,5	10000/100	20186-00		
		ТН	B						
		ТН	C						
		ТТ	A	ТОЛ-10-I-8 У2	0,2S	2000/5	15128-07		
		ТТ	B	-					
		ТТ	C	ТОЛ-10-I-8 У2	0,2S	2000/5	15128-07		
1285	ТП Тогучин, Вв2-10	Счетчик	EA02RAL-P1B-3		0,2S/0,5	1	16666-97		
		ТН	A	НАМИ-10-95УХЛ2	0,5	10000/100	20186-00		
		ТН	B						
		ТН	C						
		ТТ	A	ТОЛ-10-I-8 У2	0,2S	2000/5	15128-07		
		ТТ	B	-					
		ТТ	C	ТОЛ-10-I-8 У2	0,2S	2000/5	15128-07		
1286	ТП Тогучин, ПВ1	Счетчик	EA02RAL-P1B-3		0,2S/0,5	1	16666-97		
		ТН	A	НАМИ-10-95УХЛ2	0,5	10000/100	20186-00		
		ТН	B						
		ТН	C						
		ТТ	A	ТПОЛ-10	0,5	1000/5	1261-59		
		ТТ	B	-					
		ТТ	C	ТПОЛ-10	0,5	1000/5	1261-59		

Продолжение таблицы 3

1	2	3	4		5	6	7	8	9
1287	ТП Тогучин, ПВ2	Счетчик	EA05RL-P1B-3		0,5S/1,0	1	16666-97	ЭКОМ-3000 рег. № 17049-14 RTU-327 рег. № 41907-09	ССВ-1Г рег. № 58301-14 УСВ-3 рег. № 51644-12
		ТН	А	НАМИ-10-95УХЛ2	0,5	10000/100	20186-00		
		ТН	В						
		ТН	С						
		ТТ	А	ТПОЛ-10	0,5	600/5	1261-59		
		ТТ	В	-					
		ТТ	С	ТПОЛ-10	0,5	600/5	1261-59		
1288	ТП Тогучин, Ф1-10	Счетчик	EA05RL-P1B-3		0,5S/1,0	1	16666-97		
		ТН	А	НАМИ-10-95УХЛ2	0,5	10000/100	20186-00		
		ТН	В						
		ТН	С						
		ТТ	А	ТПФМ-10	0,5	100/5	814-53		
		ТТ	В	-					
		ТТ	С	ТПФМ-10	0,5	100/5	814-53		
1289	ТП Тогучин, Ф1ПЭ(Ф3-10)	Счетчик	EA05RL-P1B-3		0,5S/1,0	1	16666-97		
		ТН	А	НАМИ-10-95УХЛ2	0,5	10000/100	20186-00		
		ТН	В						
		ТН	С						
		ТТ	А	ТПЛ-10-М У2	0,5	100/5	22192-07		
		ТТ	В	-					
		ТТ	С	ТПЛ-10-М У2	0,5	100/5	22192-07		
1290	ТП Тогучин, Ф2-10	Счетчик	EA02RAL-P1B-3		0,2S/0,5	1	16666-97		
		ТН	А	НАМИ-10-95УХЛ2	0,5	10000/100	20186-00		
		ТН	В						
		ТН	С						
		ТТ	А	ТЛО-10-3 У3	0,2S	400/5	25433-03		
		ТТ	В	-					
		ТТ	С	ТЛО-10-3 У3	0,2S	400/5	25433-03		

Продолжение таблицы 3

1	2	3	4		5	6	7	8	9
1291	ТП Тогучин, Ф2ПЭ(Ф8-10)	Счетчик	EA05RL-P1B-3		0,5S/1,0	1	16666-97	ЭКОМ-3000 рег. № 17049-14 RTU-327 рег. № 41907-09	ССВ-1Г рег. № 58301-14 УСВ-3 рег. № 51644-12
		ТН	A	НАМИ-10-95УХЛ2	0,5	10000/100	20186-00		
		ТН	B						
		ТН	C						
		ТТ	A	ТПЛ-10	0,5	50/5	1276-59		
		ТТ	B	-					
		ТТ	C	ТПЛ-10	0,5	50/5	1276-59		
1292	ТП Тогучин, Ф4-10	Счетчик	EA02RAL-P1B-3		0,2S/0,5	1	16666-97		
		ТН	A	НАМИ-10-95УХЛ2	0,5	10000/100	20186-00		
		ТН	B						
		ТН	C						
		ТТ	A	ТЛО-10-3 У3	0,2S	300/5	25433-06		
		ТТ	B	-					
		ТТ	C	ТЛО-10-3 У3	0,2S	300/5	25433-06		
1293	ТП Тогучин, Ф5-10	Счетчик	EA02RAL-P1B-3		0,2S/0,5	1	16666-97		
		ТН	A	НАМИ-10-95УХЛ2	0,5	10000/100	20186-00		
		ТН	B						
		ТН	C						
		ТТ	A	ТЛО-10-3 У3	0,2S	400/5	25433-06		
		ТТ	B	-					
		ТТ	C	ТЛО-10-3 У3	0,2S	400/5	25433-06		
1294	ТП Тогучин, Ф6-10	Счетчик	EA02RAL-P1B-3		0,2S/0,5	1	16666-97		
		ТН	A	НАМИ-10-95УХЛ2	0,5	10000/100	20186-00		
		ТН	B						
		ТН	C						
		ТТ	A	ТЛО-10-3 У3	0,2S	400/5	25433-03		
		ТТ	B	-					
		ТТ	C	ТЛО-10-3 У3	0,2S	400/5	25433-03		

Продолжение таблицы 3

1	2	3	4		5	6	7	8	9
1295	ТП Тогучин, П3М-110	Счетчик	A1802RALQ-P4GB-DW-4		0,2S/0,5	1	31857-11	ЭКОМ-3000 рег. № 17049-14 RTU-327 рег. № 41907-09	ССВ-1Г рег. № 58301-14 УСВ-3 рег. № 51644-12
		ТН	A	НАМИ-110 УХЛ1	0,2	(110000/√3)/(100/√3)	24218-13		
		ТН	B	НАМИ-110 УХЛ1	0,2	(110000/√3)/(100/√3)	24218-13		
		ТН	C	НАМИ-110 УХЛ1	0,2	(110000/√3)/(100/√3)	24218-13		
		ТТ	A	ТГФМ-110	0,2S	600/1	52261-12		
		ТТ	B	ТГФМ-110	0,2S	600/1	52261-12		
		ТТ	C	ТГФМ-110	0,2S	600/1	52261-12		
1296	ТП Тогучин, П3Т-110	Счетчик	A1802RALQ-P4GB-DW-4		0,2S/0,5	1	31857-11		
		ТН	A	НАМИ-110 УХЛ1	0,2	(110000/√3)/(100/√3)	24218-13		
		ТН	B	НАМИ-110 УХЛ1	0,2	(110000/√3)/(100/√3)	24218-13		
		ТН	C	НАМИ-110 УХЛ1	0,2	(110000/√3)/(100/√3)	24218-13		
		ТТ	A	ТГФМ-110	0,2S	600/1	52261-12		
		ТТ	B	ТГФМ-110	0,2S	600/1	52261-12		
		ТТ	C	ТГФМ-110	0,2S	600/1	52261-12		
1297	ТП Тогучин, Т1-110	Счетчик	A1802RALQ-P4GB-DW-4		0,2S/0,5	1	31857-11		
		ТН	A	НАМИ-110 УХЛ1	0,2	(110000/√3)/(100/√3)	24218-13		
		ТН	B	НАМИ-110 УХЛ1	0,2	(110000/√3)/(100/√3)	24218-13		
		ТН	C	НАМИ-110 УХЛ1	0,2	(110000/√3)/(100/√3)	24218-13		
		ТТ	A	ТГФМ-110	0,2S	150/1	52261-12		
		ТТ	B	ТГФМ-110	0,2S	150/1	52261-12		
		ТТ	C	ТГФМ-110	0,2S	150/1	52261-12		
1298	ТП Тогучин, Т2-110	Счетчик	A1802RALQ-P4GB-DW-4		0,2S/0,5	1	31857-11		
		ТН	A	НАМИ-110 УХЛ1	0,2	(110000/√3)/(100/√3)	24218-13		
		ТН	B	НАМИ-110 УХЛ1	0,2	(110000/√3)/(100/√3)	24218-13		
		ТН	C	НАМИ-110 УХЛ1	0,2	(110000/√3)/(100/√3)	24218-13		
		ТТ	A	ТГФМ-110	0,2S	150/1	52261-12		
		ТТ	B	ТГФМ-110	0,2S	150/1	52261-12		
		ТТ	C	ТГФМ-110	0,2S	150/1	52261-12		

Продолжение таблицы 3

1	2	3	4		5	6	7	8	9
1299	ТП Томск-2, Феррум В1	Счетчик	EA05RL-P1B-4		0,5S/1,0	1	16666-97	ЭКОМ-3000 рег. № 17049-14 RTU-327 рег. № 41907-09	ССВ-1Г рег. № 58301-14 УСВ-3 рег. № 51644-12
		ТН	A	-					
		ТН	B	-					
		ТН	C	-					
		ТТ	A	ТТН-30	0,5	200/5	75345-19		
		ТТ	B	ТТН-30	0,5	200/5	75345-19		
		ТТ	C	ТТН-30	0,5	200/5	75345-19		
1300	ТП Томск-2, Феррум В2	Счетчик	EA02RL-P2B-4		0,2S/0,5	1	16666-97		
		ТН	A	-					
		ТН	B	-					
		ТН	C	-					
		ТТ	A	ТТН-30	0,5	200/5	75345-19		
		ТТ	B	ТТН-30	0,5	200/5	75345-19		
		ТТ	C	ТТН-30	0,5	200/5	75345-19		
1301	ТП Томск-2, Ф1ПЭ-10	Счетчик	EA05RL-B-3		0,5S/1,0	1	16666-97		
		ТН	A	НТМИ-10	0,5	10000/100	831-53		
		ТН	B						
		ТН	C						
		ТТ	A	ТПЛМ-10	0,5	100/5	2363-68		
		ТТ	B	-					
		ТТ	C	ТПЛМ-10	0,5	100/5	2363-68		
1302	ТП Томск-2, Ф2ПЭ-10	Счетчик	EA05RL-P1B-4		0,5S/1,0	1	16666-97		
		ТН	A	НТМИ-10-66У3	0,5	10000/100	831-69		
		ТН	B						
		ТН	C						
		ТТ	A	ТПЛМ-10	0,5	100/5	2363-68		
		ТТ	B	-					
		ТТ	C	ТПЛМ-10	0,5	100/5	2363-68		

Продолжение таблицы 3

1	2	3	4		5	6	7	8	9
1303	ТП Томск-2, Ф3ПЭ-10	Счетчик	EA05RL-P1B-4		0,5S/1,0	1	16666-97	ЭКОМ-3000 рег. № 17049-14 RTU-327 рег. № 41907-09	ССВ-1Г рег. № 58301-14 УСВ-3 рег. № 51644-12
		ТН	А	НТМИ-10	0,5	10000/100	831-53		
		ТН	В						
		ТН	С						
		ТТ	А	ТПЛМ-10	0,5	100/5	2363-68		
		ТТ	В	-					
		ТТ	С	ТПЛМ-10	0,5	100/5	2363-68		
1304	ТП Томск-2, Ф4-10	Счетчик	EA05RL-P1B-4		0,5S/1,0	1	16666-97		
		ТН	А	НТМИ-10-66У3	0,5	10000/100	831-69		
		ТН	В						
		ТН	С						
		ТТ	А	ТПЛМ-10	0,5	100/5	2363-68		
		ТТ	В	-					
		ТТ	С	ТПЛМ-10	0,5	100/5	2363-68		
1305	ТП Томск-2, Ф5-10	Счетчик	EA05RL-P1B-4		0,5S/1,0	1	16666-97		
		ТН	А	НТМИ-10	0,5	10000/100	831-53		
		ТН	В						
		ТН	С						
		ТТ	А	ТПЛМ-10	0,5	100/5	2363-68		
		ТТ	В	-					
		ТТ	С	ТПЛМ-10	0,5	100/5	2363-68		
1306	ТП Томск-2, Ф6-10	Счетчик	EA05RL-P1B-4		0,5S/1,0	1	16666-97		
		ТН	А	НТМИ-10-66У3	0,5	10000/100	831-69		
		ТН	В						
		ТН	С						
		ТТ	А	ТПЛ-10	0,5	400/5	1276-59		
		ТТ	В	-					
		ТТ	С	ТПЛ-10	0,5	400/5	1276-59		

Продолжение таблицы 3

1	2	3	4		5	6	7	8	9
1307	ТП Томск-2, Ф7-10	Счетчик	EA05RL-P1B-4		0,5S/1,0	1	16666-97	ЭКОМ-3000 рег. № 17049-14 RTU-327 рег. № 41907-09	ССВ-1Г рег. № 58301-14 УСВ-3 рег. № 51644-12
		ТН	A	НТМИ-10	0,5	10000/100	831-53		
		ТН	B						
		ТН	C						
		ТТ	A	ТПЛМ-10	0,5	100/5	2363-68		
		ТТ	B	-					
		ТТ	C	ТПЛМ-10	0,5	100/5	2363-68		
1308	ТП Томск-2, Ф9-10	Счетчик	EA05RL-P1B-4		0,5S/1,0	1	16666-97		
		ТН	A	НТМИ-10	0,5	10000/100	831-53		
		ТН	B						
		ТН	C						
		ТТ	A	ТПЛ-10	0,5	400/5	1276-59		
		ТТ	B	-					
		ТТ	C	ТПЛ-10	0,5	400/5	1276-59		
1309	ТП Томск-2, ф71-35	Счетчик	EA05RL-P1B-4		0,5S/1,0	1	16666-97		
		ТН	A	ЗНОМ-35	0,5	(35000/√3)/(100/√3)	912-54		
		ТН	B	ЗНОМ-35	0,5	(35000/√3)/(100/√3)	912-54		
		ТН	C	ЗНОМ-35	0,5	(35000/√3)/(100/√3)	912-54		
		ТТ	A	ТВГ-УЭТМ®	0,2S	300/5	52619-13		
		ТТ	B	ТВГ-УЭТМ®	0,2S	300/5	52619-13		
		ТТ	C	ТВГ-УЭТМ®	0,2S	300/5	52619-13		
1310	ТП Томск-2, ф72-35	Счетчик	EA05RL-P1B-4		0,5S/1,0	1	16666-97		
		ТН	A	ЗНОМ-35	0,5	(35000/√3)/(100/√3)	912-54		
		ТН	B	ЗНОМ-35	0,5	(35000/√3)/(100/√3)	912-54		
		ТН	C	ЗНОМ-35	0,5	(35000/√3)/(100/√3)	912-54		
		ТТ	A	ТВГ-УЭТМ®	0,2S	300/5	52619-13		
		ТТ	B	ТВГ-УЭТМ®	0,2S	300/5	52619-13		
		ТТ	C	ТВГ-УЭТМ®	0,2S	300/5	52619-13		

Продолжение таблицы 3

1	2	3	4		5	6	7	8	9
1311	ТП Топки, Ф1ПЭ-10	Счетчик	EA05RL-B-3		0,5S/1,0	1	16666-97	ЭКОМ-3000 рег. № 17049-14 RTU-327 рег. № 41907-09	ССВ-1Г рег. № 58301-14 УСВ-3 рег. № 51644-12
		ТН	A	ЗНОЛ.06-10У3	0,5	(10000/√3)/(100/√3)	3344-04		
		ТН	B	ЗНОЛ.06-10У3	0,5	(10000/√3)/(100/√3)	3344-04		
		ТН	C	ЗНОЛ.06-10У3	0,5	(10000/√3)/(100/√3)	3344-04		
		ТТ	A	ТПЛМ-10	0,5	100/5	2363-68		
		ТТ	B	-					
		ТТ	C	ТПЛМ-10	0,5	100/5	2363-68		
1312	ТП Топки, Ф2ПЭ-10	Счетчик	EA05RL-B-3		0,5S/1,0	1	16666-97		
		ТН	A	ЗНОЛ.06-10У3	0,5	(10000/√3)/(100/√3)	3344-04		
		ТН	B	ЗНОЛ.06-10У3	0,5	(10000/√3)/(100/√3)	3344-04		
		ТН	C	ЗНОЛ.06-10У3	0,5	(10000/√3)/(100/√3)	3344-04		
		ТТ	A	ТПЛМ-10	0,5	100/5	2363-68		
		ТТ	B	-					
		ТТ	C	ТПЛМ-10	0,5	100/5	2363-68		
1313	ТП Топки, Ф3ПЭ-10	Счетчик	EA05RL-B-3		0,5S/1,0	1	16666-97		
		ТН	A	ЗНОЛ.06-10У3	0,5	(10000/√3)/(100/√3)	3344-04		
		ТН	B	ЗНОЛ.06-10У3	0,5	(10000/√3)/(100/√3)	3344-04		
		ТН	C	ЗНОЛ.06-10У3	0,5	(10000/√3)/(100/√3)	3344-04		
		ТТ	A	ТПЛМ-10	0,5	100/5	2363-68		
		ТТ	B	-					
		ТТ	C	ТПЛМ-10	0,5	100/5	2363-68		
1314	ТП Топки, Ф7-10	Счетчик	EA05RL-B-3		0,5S/1,0	1	16666-97		
		ТН	A	ЗНОЛ.06-10У3	0,5	(10000/√3)/(100/√3)	3344-04		
		ТН	B	ЗНОЛ.06-10У3	0,5	(10000/√3)/(100/√3)	3344-04		
		ТН	C	ЗНОЛ.06-10У3	0,5	(10000/√3)/(100/√3)	3344-04		
		ТТ	A	ТПЛМ-10	0,5	300/5	2363-68		
		ТТ	B	ТПЛМ-10	0,5	300/5	2363-68		
		ТТ	C	ТПЛМ-10	0,5	300/5	2363-68		

Продолжение таблицы 3

1	2	3	4		5	6	7	8	9
1315	ТП Топки, Ф8-10	Счетчик	EA05RL-B-3		0,5S/1,0	1	16666-97	ЭКОМ-3000 рег. № 17049-14 RTU-327 рег. № 41907-09	ССВ-1Г рег. № 58301-14 УСВ-3 рег. № 51644-12
		ТН	A	ЗНОЛ.06-10У3	0,5	(10000/√3)/(100/√3)	3344-04		
		ТН	B	ЗНОЛ.06-10У3	0,5	(10000/√3)/(100/√3)	3344-04		
		ТН	C	ЗНОЛ.06-10У3	0,5	(10000/√3)/(100/√3)	3344-04		
		ТТ	A	ТЛП-10	0,2S	300/5	30709-06		
		ТТ	B	ТЛП-10	0,2S	300/5	30709-06		
		ТТ	C	ТЛП-10	0,2S	300/5	30709-06		
1316	ТП Топки, Т1-110	Счетчик	A1802RALQ-P4GB-DW-4		0,2S/0,5	1	31857-06		
		ТН	A	НАМИ-110 УХЛ1	0,2	(110000/√3)/(100/√3)	24218-08		
		ТН	B	НАМИ-110 УХЛ1	0,2	(110000/√3)/(100/√3)	24218-08		
		ТН	C	НАМИ-110 УХЛ1	0,2	(110000/√3)/(100/√3)	24218-08		
		ТТ	A	ТГФМ-110 II*	0,2S	100/1	36672-08		
		ТТ	B	ТГФМ-110 II*	0,2S	100/1	36672-08		
		ТТ	C	ТГФМ-110 II*	0,2S	100/1	36672-08		
1317	ТП Топки, Т2-110	Счетчик	A1802RALQ-P4GB-DW-4		0,2S/0,5	1	31857-06		
		ТН	A	НАМИ-110 УХЛ1	0,2	(110000/√3)/(100/√3)	24218-08		
		ТН	B	НАМИ-110 УХЛ1	0,2	(110000/√3)/(100/√3)	24218-08		
		ТН	C	НАМИ-110 УХЛ1	0,2	(110000/√3)/(100/√3)	24218-08		
		ТТ	A	ТГФМ-110 II*	0,2S	100/1	36672-08		
		ТТ	B	ТГФМ-110 II*	0,2S	100/1	36672-08		
		ТТ	C	ТГФМ-110 II*	0,2S	100/1	36672-08		
1318	ТП Торсьма, ТСН1-0.22	Счетчик	EA05RL-B-3		0,5S/1,0	1	16666-97		
		ТН	A	-					
		ТН	B	-					
		ТН	C	-					
		ТТ	A	Т-0,66	0,5S	600/5	22656-07		
		ТТ	B	Т-0,66	0,5S	600/5	22656-07		
		ТТ	C	Т-0,66	0,5S	600/5	22656-07		

Продолжение таблицы 3

1	2	3	4		5	6	7	8	9
1319	ТП Торсьма, ТСН2-0.22	Счетчик	EA05RL-B-3		0,5S/1,0	1	16666-97	ЭКОМ-3000 рег. № 17049-14 RTU-327 рег. № 41907-09	ССВ-1Г рег. № 58301-14 УСВ-3 рег. № 51644-12
		ТН	A	-					
		ТН	B	-					
		ТН	C	-					
		ТТ	A	ТШП-0,66	0,5S	600/5	15173-06		
		ТТ	B	ТШП-0,66	0,5S	600/5	15173-06		
		ТТ	C	ТШП-0,66	0,5S	600/5	15173-06		
1320	ТП Торсьма, Ф3-10	Счетчик	EA05RL-B-3		0,5S/1,0	1	16666-97		
		ТН	A	ЗНОЛ.06-10У3	0,5	(10000/√3)/(100/√3)	3344-04		
		ТН	B	ЗНОЛ.06-10У3	0,5	(10000/√3)/(100/√3)	3344-04		
		ТН	C	ЗНОЛ.06-10У3	0,5	(10000/√3)/(100/√3)	3344-04		
		ТТ	A	ТПФМ-10	0,5	100/5	814-53		
		ТТ	B	-					
		ТТ	C	ТПФМ-10	0,5	100/5	814-53		
1321	ТП Торсьма, Ф3ПЭ	Счетчик	EA05RL-B-3		0,5S/1,0	1	16666-97		
		ТН	A	ЗНОЛ.06-10У3	0,5	(10000/√3)/(100/√3)	3344-04		
		ТН	B	ЗНОЛ.06-10У3	0,5	(10000/√3)/(100/√3)	3344-04		
		ТН	C	ЗНОЛ.06-10У3	0,5	(10000/√3)/(100/√3)	3344-04		
		ТТ	A	ТПФМ-10	0,5	100/5	814-53		
		ТТ	B	-					
		ТТ	C	ТПФМ-10	0,5	100/5	814-53		
1322	ТП Торсьма, Ф4-10	Счетчик	EA05RL-B-3		0,5S/1,0	1	16666-97		
		ТН	A	ЗНОЛ.06-10У3	0,5	(10000/√3)/(100/√3)	3344-04		
		ТН	B	ЗНОЛ.06-10У3	0,5	(10000/√3)/(100/√3)	3344-04		
		ТН	C	ЗНОЛ.06-10У3	0,5	(10000/√3)/(100/√3)	3344-04		
		ТТ	A	ТЛО-10-3	0,5	400/5	25433-03		
		ТТ	B	-					
		ТТ	C	ТЛО-10-3	0,5	400/5	25433-03		

Продолжение таблицы 3

1	2	3	4		5	6	7	8	9
1323	ТП Торсьма, Ф5-10	Счетчик	EA05RL-B-3		0,5S/1,0	1	16666-97	ЭКОМ-3000 рег. № 17049-14 RTU-327 рег. № 41907-09	ССВ-1Г рег. № 58301-14 УСВ-3 рег. № 51644-12
		ТН	A	ЗНОЛ.06-10У3	0,5	(10000/√3)/(100/√3)	3344-04		
		ТН	B	ЗНОЛ.06-10У3	0,5	(10000/√3)/(100/√3)	3344-04		
		ТН	C	ЗНОЛ.06-10У3	0,5	(10000/√3)/(100/√3)	3344-04		
		ТТ	A	ТПЛ-10-М-1 У2	0,5S	200/5	22192-07		
		ТТ	B	-					
		ТТ	C	ТПЛ-10-М-1 У2	0,5S	200/5	22192-07		
1324	ТП Торсьма, Ф8ПЭ	Счетчик	EA05RL-B-3		0,5S/1,0	1	16666-97		
		ТН	A	ЗНОЛ.06-10У3	0,5	(10000/√3)/(100/√3)	3344-04		
		ТН	B	ЗНОЛ.06-10У3	0,5	(10000/√3)/(100/√3)	3344-04		
		ТН	C	ЗНОЛ.06-10У3	0,5	(10000/√3)/(100/√3)	3344-04		
		ТТ	A	ТЛП-10	0,2S	100/5	30709-05		
		ТТ	B	-					
		ТТ	C	ТЛП-10	0,2S	100/5	30709-05		
1325	ТП Торсьма, ФБ13-35	Счетчик	A1802RALXQ-P4GB-DW-4		0,2S/0,5	1	31857-06		
		ТН	A	НАМИ-35 УХЛ1	0,2	35000/100	19813-09		
		ТН	B						
		ТН	C						
		ТТ	A	STSM-38	0,2S	150/1	37491-08		
		ТТ	B	STSM-38	0,2S	150/1	37491-08		
		ТТ	C	STSM-38	0,2S	150/1	37491-08		
1326	ТП Торсьма, ФБ21-35	Счетчик	A1802RALXQ-P4GB-DW-4		0,2S/0,5	1	31857-06		
		ТН	A	НАМИ-35 УХЛ1	0,2	35000/100	19813-09		
		ТН	B						
		ТН	C						
		ТТ	A	STSM-38	0,2S	200/1	37491-08		
		ТТ	B	STSM-38	0,2S	200/1	37491-08		
		ТТ	C	STSM-38	0,2S	200/1	37491-08		

Продолжение таблицы 3

1	2	3	4		5	6	7	8	9
1327	ТП Торсьма, П-3 110	Счетчик	СЭТ-4ТМ.03		0,2S/0,5	1	27524-04	ЭКОМ-3000 рег. № 17049-14 RTU-327 рег. № 41907-09	ССВ-1Г рег. № 58301-14 УСВ-3 рег. № 51644-12
		ТН	А	НАМИ-110 УХЛ1	0,2	(110000/√3)/(100/√3)	24218-03		
		ТН	В	НАМИ-110 УХЛ1	0,2	(110000/√3)/(100/√3)	24218-03		
		ТН	С	НАМИ-110 УХЛ1	0,2	(110000/√3)/(100/√3)	24218-03		
		ТТ	А	ТГФ110-II* УХЛ1	0,2S	600/1	16635-05		
		ТТ	В	ТГФ110-II* УХЛ1	0,2S	600/1	16635-05		
		ТТ	С	ТГФ110-II* УХЛ1	0,2S	600/1	16635-05		
1328	ТП Торсьма, П-4 110	Счетчик	СЭТ-4ТМ.03		0,2S/0,5	1	27524-04		
		ТН	А	НАМИ-110 УХЛ1	0,2	(110000/√3)/(100/√3)	24218-03		
		ТН	В	НАМИ-110 УХЛ1	0,2	(110000/√3)/(100/√3)	24218-03		
		ТН	С	НАМИ-110 УХЛ1	0,2	(110000/√3)/(100/√3)	24218-03		
		ТТ	А	ТГФ110-II* УХЛ1	0,2S	600/1	16635-05		
		ТТ	В	ТГФ110-II* УХЛ1	0,2S	600/1	16635-05		
		ТТ	С	ТГФ110-II* УХЛ1	0,2S	600/1	16635-05		
1329	ТП Торсьма, Т1-110	Счетчик	СЭТ-4ТМ.03		0,2S/0,5	1	27524-04		
		ТН	А	НАМИ-110 УХЛ1	0,2	(110000/√3)/(100/√3)	24218-03		
		ТН	В	НАМИ-110 УХЛ1	0,2	(110000/√3)/(100/√3)	24218-03		
		ТН	С	НАМИ-110 УХЛ1	0,2	(110000/√3)/(100/√3)	24218-03		
		ТТ	А	ТГФ110-II* УХЛ1	0,2S	100/1	16635-05		
		ТТ	В	ТГФ110-II* УХЛ1	0,2S	100/1	16635-05		
		ТТ	С	ТГФ110-II* УХЛ1	0,2S	100/1	16635-05		
1330	ТП Торсьма, Т2-110	Счетчик	СЭТ-4ТМ.03		0,2S/0,5	1	27524-04		
		ТН	А	НАМИ-110 УХЛ1	0,2	(110000/√3)/(100/√3)	24218-03		
		ТН	В	НАМИ-110 УХЛ1	0,2	(110000/√3)/(100/√3)	24218-03		
		ТН	С	НАМИ-110 УХЛ1	0,2	(110000/√3)/(100/√3)	24218-03		
		ТТ	А	ТГФ110-II* УХЛ1	0,2S	150/1	16635-05		
		ТТ	В	ТГФ110-II* УХЛ1	0,2S	150/1	16635-05		
		ТТ	С	ТГФ110-II* УХЛ1	0,2S	150/1	16635-05		

Продолжение таблицы 3

1	2	3	4		5	6	7	8	9
1331	ТП Торсьма, ТРС-НПР 110	Счетчик	СЭТ-4ТМ.03		0,2S/0,5	1	27524-04	ЭКОМ-3000 рег. № 17049-14 RTU-327 рег. № 41907-09	ССВ-1Г рег. № 58301-14 УСВ-3 рег. № 51644-12
		ТН	А	НАМИ-110 УХЛ1	0,2	(110000/√3)/(100/√3)	24218-03		
		ТН	В	НАМИ-110 УХЛ1	0,2	(110000/√3)/(100/√3)	24218-03		
		ТН	С	НАМИ-110 УХЛ1	0,2	(110000/√3)/(100/√3)	24218-03		
		ТТ	А	ТГФ110-II УХЛ1	0,2S	600/1	16635-05		
		ТТ	В	ТГФ110-II УХЛ1	0,2S	600/1	16635-05		
		ТТ	С	ТГФ110-II УХЛ1	0,2S	600/1	16635-05		
1332	ТП Торсьма, ТРС-ПРМ 110	Счетчик	СЭТ-4ТМ.03		0,2S/0,5	1	27524-04		
		ТН	А	НАМИ-110 УХЛ1	0,2	(110000/√3)/(100/√3)	24218-03		
		ТН	В	НАМИ-110 УХЛ1	0,2	(110000/√3)/(100/√3)	24218-03		
		ТН	С	НАМИ-110 УХЛ1	0,2	(110000/√3)/(100/√3)	24218-03		
		ТТ	А	ТГФ110-II УХЛ1	0,2S	600/1	16635-05		
		ТТ	В	ТГФ110-II УХЛ1	0,2S	600/1	16635-05		
		ТТ	С	ТГФ110-II УХЛ1	0,2S	600/1	16635-05		
1333	ТП Трудармейская, Ф2-10	Счетчик	EA05RAL-P1B-3		0,5S/1,0	1	16666-97		
		ТН	А	НАМИ-10 У2	0,2	10000/100	11094-87		
		ТН	В						
		ТН	С						
		ТТ	А	ТЛМ-10	0,5	50/5	2473-69		
		ТТ	В	-					
		ТТ	С	ТЛМ-10	0,5	50/5	2473-69		
1334	ТП Трудармейская, Вв1-35	Счетчик	A1802RALXQ-P4GB-DW-4		0,2S/0,5	1	31857-06		
		ТН	А	НАМИ-35 УХЛ1	0,2	35000/100	19813-09		
		ТН	В						
		ТН	С						
		ТТ	А	STSM-38 УХЛ1	0,2S	300/1	37491-08		
		ТТ	В	STSM-38 УХЛ1	0,2S	300/1	37491-08		
		ТТ	С	STSM-38 УХЛ1	0,2S	300/1	37491-08		

Продолжение таблицы 3

1	2	3	4		5	6	7	8	9
1335	ТП Трудармейская, Вв2-35	Счетчик	A1802RALXQ-P4GB-DW-4		0,2S/0,5	1	31857-06	ЭКОМ-3000 рег. № 17049-14 RTU-327 рег. № 41907-09	ССВ-1Г рег. № 58301-14 УСВ-3 рег. № 51644-12
		ТН	A	НАМИ-35 УХЛ1	0,2	35000/100	19813-09		
		ТН	B						
		ТН	C						
		ТТ	A	ТОЛ-НТ3-35-IV-11	0,2S	300/1	62259-15		
		ТТ	B	ТОЛ-НТ3-35-IV-11	0,2S	300/1	62259-15		
		ТТ	C	ТОЛ-НТ3-35-IV-11	0,2S	300/1	62259-15		
1336	ТП Трудармейская, ФТС30-35	Счетчик	A1802RALXQ-P4GB-DW-4		0,2S/0,5	1	31857-06		
		ТН	A	НАМИ-35 УХЛ1	0,2	35000/100	19813-09		
		ТН	B						
		ТН	C						
		ТТ	A	STSM-38 УХЛ1	0,2S	300/1	37491-08		
		ТТ	B	STSM-38 УХЛ1	0,2S	300/1	37491-08		
		ТТ	C	STSM-38 УХЛ1	0,2S	300/1	37491-08		
1337	ТП Труновское, Ф-РРС	Счетчик	EA05RAL-B-4		0,5S/1,0	1	16666-97		
		ТН	A	-					
		ТН	B	-					
		ТН	C	-					
		ТТ	A	Т-0,66	0,5	50/5	17551-06		
		ТТ	B	Т-0,66	0,5	50/5	17551-06		
		ТТ	C	Т-0,66	0,5	50/5	17551-06		
1338	ТП Труновское, Вв1-10	Счетчик	EA05RL-B-3		0,5S/1,0	1	16666-97		
		ТН	A	НАМИ-10-95УХЛ2	0,5	10000/100	20186-05		
		ТН	B						
		ТН	C						
		ТТ	A	ТЛО-10	0,2S	1000/5	25433-06		
		ТТ	B	-					
		ТТ	C	ТЛО-10	0,2S	1000/5	25433-06		

Продолжение таблицы 3

1	2	3	4		5	6	7	8	9
1339	ТП Труновское, Вв2-10	Счетчик	EA02RAL-P1B-3		0,2S/0,5	1	16666-97	ЭКОМ-3000 рег. № 17049-14 RTU-327 рег. № 41907-09	ССВ-1Г рег. № 58301-14 УСВ-3 рег. № 51644-12
		ТН	А	НАМИ-10-95УХЛ2	0,5	10000/100	20186-05		
		ТН	В						
		ТН	С						
		ТТ	А	ТЛО-10	0,2S	1000/5	25433-06		
		ТТ	В	-					
		ТТ	С	ТЛО-10	0,2S	1000/5	25433-06		
1340	ТП Труновское, ПВ1	Счетчик	EA02RL-P1B-3		0,2S/0,5	1	16666-97		
		ТН	А	НАМИ-10-95УХЛ2	0,5	10000/100	20186-05		
		ТН	В						
		ТН	С						
		ТТ	А	ТПОЛ-10	0,5	1000/5	1261-59		
		ТТ	В	ТПОЛ-10	0,5	1000/5	1261-59		
		ТТ	С	ТПОЛ-10	0,5	1000/5	1261-59		
1341	ТП Труновское, ПВ2	Счетчик	EA02RAL-P1B-3		0,2S/0,5	1	16666-97		
		ТН	А	НАМИ-10-95УХЛ2	0,5	10000/100	20186-05		
		ТН	В						
		ТН	С						
		ТТ	А	ТПОЛ-10	0,5	1000/5	1261-59		
		ТТ	В	ТПОЛ-10	0,5	1000/5	1261-59		
		ТТ	С	ТПОЛ-10	0,5	1000/5	1261-59		
1342	ТП Труновское, Ф1-10	Счетчик	EA02RL-P1B-3		0,2S/0,5	1	16666-97		
		ТН	А	НАМИ-10-95УХЛ2	0,5	10000/100	20186-05		
		ТН	В						
		ТН	С						
		ТТ	А	ТПЛ-10	0,5	100/5	1276-59		
		ТТ	В	-					
		ТТ	С	ТПЛ-10	0,5	100/5	1276-59		

Продолжение таблицы 3

1	2	3	4		5	6	7	8	9
1343	ТП Труновское, Ф1ПЭ	Счетчик	EA05RL-P1B-3		0,5S/1,0	1	16666-97	ЭКОМ-3000 рег. № 17049-14 RTU-327 рег. № 41907-09	ССВ-1Г рег. № 58301-14 УСВ-3 рег. № 51644-12
		ТН	А	НАМИ-10-95УХЛ2	0,5	10000/100	20186-05		
		ТН	В						
		ТН	С						
		ТТ	А	ТПЛМ-10	0,5	50/5	2363-68		
		ТТ	В	-					
		ТТ	С	ТПЛМ-10	0,5	50/5	2363-68		
1344	ТП Труновское, Ф2ПЭ	Счетчик	EA02RL-P1B-3		0,2S/0,5	1	16666-97		
		ТН	А	НАМИ-10-95УХЛ2	0,5	10000/100	20186-05		
		ТН	В						
		ТН	С						
		ТТ	А	ТПЛ-10-М	0,5S	75/5	22192-07		
		ТТ	В	-					
		ТТ	С	ТПЛ-10-М	0,5S	75/5	22192-07		
1345	ТП Труновское, Ф4-10	Счетчик	EA05RAL-B-3		0,5S/1,0	1	16666-97		
		ТН	А	НАМИ-10-95УХЛ2	0,5	10000/100	20186-05		
		ТН	В						
		ТН	С						
		ТТ	А	ТПЛ-10	0,5	100/5	1276-59		
		ТТ	В	-					
		ТТ	С	ТПЛ-10	0,5	100/5	1276-59		
1346	ТП Труновское, Ф6-10	Счетчик	EA05RL-P1B-3		0,5S/1,0	1	16666-97		
		ТН	А	НАМИ-10-95УХЛ2	0,5	10000/100	20186-05		
		ТН	В						
		ТН	С						
		ТТ	А	ТПЛ-10У3	0,5	50/5	1276-59		
		ТТ	В	-					
		ТТ	С	ТПЛ-10У3	0,5	50/5	1276-59		

Продолжение таблицы 3

1	2	3	4		5	6	7	8	9
1347	ТП Труновское, Ф-50-35	Счетчик	A1802RALQ-P4GB-DW-4		0,2S/0,5	1	31857-06	ЭКОМ-3000 рег. № 17049-14 RTU-327 рег. № 41907-09	ССВ-1Г рег. № 58301-14 УСВ-3 рег. № 51644-12
		ТН	A	НАМИ-35 УХЛ1	0,2	35000/100	19813-09		
		ТН	B						
		ТН	C						
		ТТ	A	STSM-38	0,2S	200/1	37491-08		
		ТТ	B	STSM-38	0,2S	200/1	37491-08		
		ТТ	C	STSM-38	0,2S	200/1	37491-08		
1348	ТП Труновское, 37 БТЭЦ-110(Т-2)	Счетчик	A1802RAL-P4GB-DW-4		0,2S/0,5	1	31857-06		
		ТН	A	НАМИ-110 УХЛ1	0,2	(110000/√3)/(100/√3)	24218-08		
		ТН	B	НАМИ-110 УХЛ1	0,2	(110000/√3)/(100/√3)	24218-08		
		ТН	C	НАМИ-110 УХЛ1	0,2	(110000/√3)/(100/√3)	24218-08		
		ТТ	A	ТГФМ-110 II*	0,2S	100/1	36672-08		
		ТТ	B	ТГФМ-110 II*	0,2S	100/1	36672-08		
		ТТ	C	ТГФМ-110 II*	0,2S	100/1	36672-08		
1349	ТП Труновское, 38 БТЭЦ-110(Т-1)	Счетчик	A1802RALQ-P4GB-DW-4		0,2S/0,5	1	31857-06		
		ТН	A	НАМИ-110 УХЛ1	0,2	(110000/√3)/(100/√3)	24218-08		
		ТН	B	НАМИ-110 УХЛ1	0,2	(110000/√3)/(100/√3)	24218-08		
		ТН	C	НАМИ-110 УХЛ1	0,2	(110000/√3)/(100/√3)	24218-08		
		ТТ	A	ТГФМ-110 II*	0,2S	100/1	36672-08		
		ТТ	B	ТГФМ-110 II*	0,2S	100/1	36672-08		
		ТТ	C	ТГФМ-110 II*	0,2S	100/1	36672-08		
1350	ТП Тутальская, ТСН1-10	Счетчик	EA05RL-P2B-3		0,5S/1,0	1	16666-97		
		ТН	A	НАМИ-10	0,2	10000/100	11094-87		
		ТН	B						
		ТН	C						
		ТТ	A	ТПЛ-10	0,5	30/5	1276-59		
		ТТ	B	-					
		ТТ	C	ТПЛ-10	0,5	30/5	1276-59		

Продолжение таблицы 3

1	2	3	4		5	6	7	8	9
1351	ТП Тутальская, ТСН2-10	Счетчик	EA05RL-P2B-3		0,5S/1,0	1	16666-97	ЭКОМ-3000 рег. № 17049-14 RTU-327 рег. № 41907-09	ССВ-1Г рег. № 58301-14 УСВ-3 рег. № 51644-12
		ТН	А	НАМИ-10	0,2	10000/100	11094-87		
		ТН	В						
		ТН	С						
		ТТ	А	ТПЛ-10	0,5	100/5	1276-59		
		ТТ	В	-					
		ТТ	С	ТПЛ-10	0,5	100/5	1276-59		
1352	ТП Тутальская, Ф1-10	Счетчик	EA05RL-P2B-3		0,5S/1,0	1	16666-97		
		ТН	А	НАМИ-10	0,2	10000/100	11094-87		
		ТН	В						
		ТН	С						
		ТТ	А	ТПЛ-10У3	0,5	150/5	1276-59		
		ТТ	В	-					
		ТТ	С	ТПЛ-10У3	0,5	150/5	1276-59		
1353	ТП Тутальская, Ф2-10	Счетчик	EA05RL-P2B-3		0,5S/1,0	1	16666-97		
		ТН	А	НАМИ-10	0,2	10000/100	11094-87		
		ТН	В						
		ТН	С						
		ТТ	А	ТПЛ-10У3	0,5	50/5	1276-59		
		ТТ	В	-					
		ТТ	С	ТПЛ-10У3	0,5	50/5	1276-59		
1354	ТП Тутальская, Ф3-10	Счетчик	EA05RL-P2B-3		0,5S/1,0	1	16666-97		
		ТН	А	НАМИ-10	0,2	10000/100	11094-87		
		ТН	В						
		ТН	С						
		ТТ	А	ТПЛ-10	0,5	150/5	1276-59		
		ТТ	В	-					
		ТТ	С	ТПЛ-10	0,5	150/5	1276-59		

Продолжение таблицы 3

1	2	3	4		5	6	7	8	9
1355	ТП Тутальская, Ф4-10	Счетчик	EA05RL-B-3		0,5S/1,0	1	16666-97	ЭКОМ-3000 рег. № 17049-14 RTU-327 рег. № 41907-09	ССВ-1Г рег. № 58301-14 УСВ-3 рег. № 51644-12
		ТН	A	НАМИ-10	0,2	10000/100	11094-87		
		ТН	B						
		ТН	C						
		ТТ	A	ТПЛ-10	0,5	50/5	1276-59		
		ТТ	B	-					
		ТТ	C	ТПЛ-10	0,5	50/5	1276-59		
1356	ТП Тутальская, Ф5-10	Счетчик	EA05RL-B-3		0,5S/1,0	1	16666-97		
		ТН	A	НАМИ-10	0,2	10000/100	11094-87		
		ТН	B						
		ТН	C						
		ТТ	A	ТПЛ-10	0,5	300/5	1276-59		
		ТТ	B	-					
		ТТ	C	ТПЛ-10	0,5	300/5	1276-59		
1357	ТП Тутальская, Ф6-10	Счетчик	EA05RL-B-3		0,5S/1,0	1	16666-97		
		ТН	A	НАМИ-10	0,2	10000/100	11094-87		
		ТН	B						
		ТН	C						
		ТТ	A	ТПЛ-10-М	0,5	200/5	22192-01		
		ТТ	B	-					
		ТТ	C	ТПЛ-10	0,5	200/5	1276-59		
1358	ТП Тутальская, Ф7-10 КЭНК	Счетчик	EA02RL-P1B-3		0,2S/0,5	1	16666-97		
		ТН	A	НАМИ-10	0,2	10000/100	11094-87		
		ТН	B						
		ТН	C						
		ТТ	A	ТПОЛ-10	0,5	300/5	1261-08		
		ТТ	B	-					
		ТТ	C	ТПОЛ-10	0,5	300/5	1261-08		

Продолжение таблицы 3

1	2	3	4		5	6	7	8	9
1359	ТП Тутальская, Ф8-10 КЭНК	Счетчик	EA02RL-P1B-3		0,2S/0,5	1	16666-97	ЭКОМ-3000 рег. № 17049-14 RTU-327 рег. № 41907-09	ССВ-1Г рег. № 58301-14 УСВ-3 рег. № 51644-12
		ТН	А	НАМИ-10	0,2	10000/100	11094-87		
		ТН	В						
		ТН	С						
		ТТ	А	ТПОЛ-10	0,5	300/5	1261-08		
		ТТ	В	-					
		ТТ	С	ТПОЛ-10	0,5	300/5	1261-08		
1360	ТП Тутальская, Т-1 110	Счетчик	A1802RAL-P4GB-DW-4		0,2S/0,5	1	31857-06		
		ТН	А	НАМИ-110 УХЛ1	0,2	(110000/√3)/(100/√3)	24218-08		
		ТН	В	НАМИ-110 УХЛ1	0,2	(110000/√3)/(100/√3)	24218-08		
		ТН	С	НАМИ-110 УХЛ1	0,2	(110000/√3)/(100/√3)	24218-08		
		ТТ	А	ТГФМ-110 II* УХЛ1	0,2S	100/1	36672-08		
		ТТ	В	ТГФМ-110 II* УХЛ1	0,2S	100/1	36672-08		
		ТТ	С	ТГФМ-110 II* УХЛ1	0,2S	100/1	36672-08		
1361	ТП Тутальская, Т-2 110	Счетчик	A1802RAL-P4GB-DW-4		0,2S/0,5	1	31857-06		
		ТН	А	НАМИ-110 УХЛ1	0,2	(110000/√3)/(100/√3)	24218-08		
		ТН	В	НАМИ-110 УХЛ1	0,2	(110000/√3)/(100/√3)	24218-08		
		ТН	С	НАМИ-110 УХЛ1	0,2	(110000/√3)/(100/√3)	24218-08		
		ТТ	А	ТГФМ-110 II* УХЛ1	0,2S	100/1	36672-08		
		ТТ	В	ТГФМ-110 II* УХЛ1	0,2S	100/1	36672-08		
		ТТ	С	ТГФМ-110 II* УХЛ1	0,2S	100/1	36672-08		
1362	ТП Тягун, Ф1-10	Счетчик	EA05RL-B-3		0,5S/1,0	1	16666-97		
		ТН	А	НАМИ-10-95УХЛ2	0,5	10000/100	20186-05		
		ТН	В						
		ТН	С						
		ТТ	А	ТЛО-10	0,2S	100/5	25433-03		
		ТТ	В	-					
		ТТ	С	ТПЛ-10	0,5	100/5	1276-59		

Продолжение таблицы 3

1	2	3	4		5	6	7	8	9
1363	ТП Тягун, Ф2-10	Счетчик	СЭТ-4ТМ.03М		0,2S/0,5	1	36697-12	ЭКОМ-3000 рег. № 17049-14 RTU-327 рег. № 41907-09	ССВ-1Г рег. № 58301-14 УСВ-3 рег. № 51644-12
		ТН	А	НАМИ-10-95УХЛ2	0,5	10000/100	20186-05		
		ТН	В						
		ТН	С						
		ТТ	А	ТЛО-10-2 У3	0,2S	100/5	25433-06		
		ТТ	В	-					
		ТТ	С	ТЛО-10-2 У3	0,2S	100/5	25433-06		
1364	ТП Тягун, Ф3-10	Счетчик	СЭТ-4ТМ.03М		0,2S/0,5	1	36697-12		
		ТН	А	НАМИ-10-95УХЛ2	0,5	10000/100	20186-05		
		ТН	В						
		ТН	С						
		ТТ	А	ТЛО-10-2 У3	0,2S	150/5	25433-06		
		ТТ	В	-					
		ТТ	С	ТЛО-10-2 У3	0,2S	150/5	25433-06		
1365	ТП Тягун, Ф4-10	Счетчик	СЭТ-4ТМ.03М		0,2S/0,5	1	36697-12		
		ТН	А	НАМИ-10-95УХЛ2	0,5	10000/100	20186-05		
		ТН	В						
		ТН	С						
		ТТ	А	ТЛО-10-3 У3	0,2S	100/5	25433-06		
		ТТ	В	-					
		ТТ	С	ТЛО-10-3 У3	0,2S	100/5	25433-06		
1366	ТП Тягун, БТ228-220	Счетчик	СЭТ-4ТМ.03		0,2S/0,5	1	27524-04		
		ТН	А	НАМИ-220 УХЛ1	0,2	(220000/√3)/(100/√3)	20344-05		
		ТН	В	НАМИ-220 УХЛ1	0,2	(220000/√3)/(100/√3)	20344-05		
		ТН	С	НАМИ-220 УХЛ1	0,2	(220000/√3)/(100/√3)	20344-05		
		ТТ	А	ТГФ220-II*	0,2S	1000/1	20645-05		
		ТТ	В	ТГФ220-II*	0,2S	1000/1	20645-05		
		ТТ	С	ТГФ220-II*	0,2S	1000/1	20645-05		

Продолжение таблицы 3

1	2	3	4		5	6	7	8	9
1367	ТП Тягун, Т1-220	Счетчик	СЭТ-4ТМ.03		0,2S/0,5	1	27524-04	ЭКОМ-3000 рег. № 17049-14 RTU-327 рег. № 41907-09	ССВ-1Г рег. № 58301-14 УСВ-3 рег. № 51644-12
		ТН	А	НАМИ-220 УХЛ1	0,2	(220000/√3)/(100/√3)	20344-05		
		ТН	В	НАМИ-220 УХЛ1	0,2	(220000/√3)/(100/√3)	20344-05		
		ТН	С	НАМИ-220 УХЛ1	0,2	(220000/√3)/(100/√3)	20344-05		
		ТТ	А	ТГФ220-II*	0,2S	100/1	20645-07		
		ТТ	В	ТГФ220-II*	0,2S	100/1	20645-07		
		ТТ	С	ТГФ220-II*	0,2S	100/1	20645-07		
1368	ТП Тягун, Т2-220	Счетчик	СЭТ-4ТМ.03		0,2S/0,5	1	27524-04		
		ТН	А	НАМИ-220 УХЛ1	0,2	(220000/√3)/(100/√3)	20344-05		
		ТН	В	НАМИ-220 УХЛ1	0,2	(220000/√3)/(100/√3)	20344-05		
		ТН	С	НАМИ-220 УХЛ1	0,2	(220000/√3)/(100/√3)	20344-05		
		ТТ	А	ТГФ220-II*	0,2S	100/1	20645-07		
		ТТ	В	ТГФ220-II*	0,2S	100/1	20645-07		
		ТТ	С	ТГФ220-II*	0,2S	100/1	20645-07		
1369	ТП Тягун, ТС230-220	Счетчик	СЭТ-4ТМ.03		0,2S/0,5	1	27524-04		
		ТН	А	НАМИ-220 УХЛ1	0,2	(220000/√3)/(100/√3)	20344-05		
		ТН	В	НАМИ-220 УХЛ1	0,2	(220000/√3)/(100/√3)	20344-05		
		ТН	С	НАМИ-220 УХЛ1	0,2	(220000/√3)/(100/√3)	20344-05		
		ТТ	А	ТГФ220-II*	0,2S	1000/1	20645-05		
		ТТ	В	ТГФ220-II*	0,2S	1000/1	20645-05		
		ТТ	С	ТГФ220-II*	0,2S	1000/1	20645-05		
1370	ТП Убинская, Вв1-10	Счетчик	EA02RAL-P1B-3		0,2S/0,5	1	16666-97		
		ТН	А	НТМИ-10	0,5	10000/100	831-53		
		ТН	В						
		ТН	С						
		ТТ	А	ТЛО-10	0,2S	1000/5	25433-06		
		ТТ	В	-					
		ТТ	С	ТЛО-10	0,2S	1000/5	25433-06		

Продолжение таблицы 3

1	2	3	4		5	6	7	8	9
1371	ТП Убинская, Вв2-10	Счетчик	EA02RAL-P1B-3		0,2S/0,5	1	16666-97	ЭКОМ-3000 рег. № 17049-14 RTU-327 рег. № 41907-09	ССВ-1Г рег. № 58301-14 УСВ-3 рег. № 51644-12
		ТН	A	НТМИ-10	0,5	10000/100	831-53		
		ТН	B						
		ТН	C						
		ТТ	A	ТЛО-10	0,2S	1000/5	25433-06		
		ТТ	B	-					
		ТТ	C	ТЛО-10	0,2S	1000/5	25433-06		
1372	ТП Убинская, ПВ1	Счетчик	EA05RL-P1B-3		0,5S/1,0	1	16666-97		
		ТН	A	НТМИ-10	0,5	10000/100	831-53		
		ТН	B						
		ТН	C						
		ТТ	A	ТПОЛ-10	0,5	1000/5	1261-59		
		ТТ	B	ТПОЛ-10	0,5	1000/5	1261-59		
		ТТ	C	ТПОЛ-10	0,5	1000/5	1261-59		
1373	ТП Убинская, ПВ2	Счетчик	EA05RL-P1B-3		0,5S/1,0	1	16666-97		
		ТН	A	НТМИ-10	0,5	10000/100	831-53		
		ТН	B						
		ТН	C						
		ТТ	A	ТПОЛ-10	0,5	1000/5	1261-59		
		ТТ	B	ТПОЛ-10	0,5	1000/5	1261-59		
		ТТ	C	ТПОЛ-10	0,5	1000/5	1261-59		
1374	ТП Убинская, Ф1-10	Счетчик	EA05RL-B-3		0,5S/1,0	1	16666-97		
		ТН	A	НТМИ-10	0,5	10000/100	831-53		
		ТН	B						
		ТН	C						
		ТТ	A	ТПЛ-10	0,5	50/5	1276-59		
		ТТ	B	-					
		ТТ	C	ТПЛ-10	0,5	50/5	1276-59		

Продолжение таблицы 3

1	2	3	4		5	6	7	8	9
1375	ТП Убинская, Ф1ПЭ	Счетчик	EA05RL-B-3		0,5S/1,0	1	16666-97	ЭКОМ-3000 рег. № 17049-14 RTU-327 рег. № 41907-09	ССВ-1Г рег. № 58301-14 УСВ-3 рег. № 51644-12
		ТН	А	НТМИ-10	0,5	10000/100	831-53		
		ТН	В						
		ТН	С						
		ТТ	А	ТПЛ-10	0,5	75/5	1276-59		
		ТТ	В	-					
		ТТ	С	ТПЛ-10	0,5	75/5	1276-59		
1376	ТП Убинская, Ф2-10	Счетчик	EA02RAL-P1B-3		0,2S/0,5	1	16666-97		
		ТН	А	НТМИ-10	0,5	10000/100	831-53		
		ТН	В						
		ТН	С						
		ТТ	А	ТПЛ-10	0,5	150/5	1276-59		
		ТТ	В	-					
		ТТ	С	ТПЛ-10	0,5	150/5	1276-59		
1377	ТП Убинская, Ф2ПЭ	Счетчик	EA05RL-B-3		0,5S/1,0	1	16666-97		
		ТН	А	НТМИ-10	0,5	10000/100	831-53		
		ТН	В						
		ТН	С						
		ТТ	А	ТПЛ-10	0,5	50/5	1276-59		
		ТТ	В	-					
		ТТ	С	ТПЛ-10	0,5	50/5	1276-59		
1378	ТП Убинская, Ф3-10	Счетчик	EA02RL-P1B-3		0,2S/0,5	1	16666-97		
		ТН	А	НТМИ-10	0,5	10000/100	831-53		
		ТН	В						
		ТН	С						
		ТТ	А	ТПФ-10	0,5	150/5	517-50		
		ТТ	В	-					
		ТТ	С	ТПФ-10	0,5	150/5	517-50		

Продолжение таблицы 3

1	2	3	4		5	6	7	8	9
1379	ТП Убинская, Ф4-10	Счетчик	EA02RL-P1B-3		0,2S/0,5	1	16666-97	ЭКОМ-3000 рег. № 17049-14 RTU-327 рег. № 41907-09	ССВ-1Г рег. № 58301-14 УСВ-3 рег. № 51644-12
		ТН	A	НТМИ-10	0,5	10000/100	831-53		
		ТН	B						
		ТН	C						
		ТТ	A	ТПЛ-10	0,5	150/5	1276-59		
		ТТ	B	-					
		ТТ	C	ТПЛ-10	0,5	150/5	1276-59		
1380	ТП Убинская, Ф5-10	Счетчик	EA02RAL-P1B-3		0,2S/0,5	1	16666-97		
		ТН	A	НТМИ-10	0,5	10000/100	831-53		
		ТН	B						
		ТН	C						
		ТТ	A	ТПЛМ-10	0,5	150/5	2363-68		
		ТТ	B	-					
		ТТ	C	ТПЛМ-10	0,5	150/5	2363-68		
1381	ТП Убинская, Ф6-10	Счетчик	EA02RAL-P1B-3		0,2S/0,5	1	16666-97		
		ТН	A	НТМИ-10	0,5	10000/100	831-53		
		ТН	B						
		ТН	C						
		ТТ	A	ТПЛ-10	0,5	150/5	1276-59		
		ТТ	B	-					
		ТТ	C	ТПЛ-10	0,5	150/5	1276-59		
1382	ТП Убинская, З7-110(Т-1)	Счетчик	A1802RALQ-P4GB-DW-4		0,2S/0,5	1	31857-06		
		ТН	A	НАМИ-110 УХЛ1	0,2	(110000/√3)/(100/√3)	24218-08		
		ТН	B	НАМИ-110 УХЛ1	0,2	(110000/√3)/(100/√3)	24218-08		
		ТН	C	НАМИ-110 УХЛ1	0,2	(110000/√3)/(100/√3)	24218-08		
		ТТ	A	ТГФМ-110 II* УХЛ1	0,2S	100/1	36672-08		
		ТТ	B	ТГФМ-110 II*	0,2S	100/1	36672-08		
		ТТ	C	ТГФМ-110 II*	0,2S	100/1	36672-08		

Продолжение таблицы 3

1	2	3	4		5	6	7	8	9
1383	ТП Убинская, З8-110(Т-2)	Счетчик	A1802RALQ-P4GB-DW-4		0,2S/0,5	1	31857-06	ЭКОМ-3000 рег. № 17049-14 RTU-327 рег. № 41907-09	ССВ-1Г рег. № 58301-14 УСВ-3 рег. № 51644-12
		ТН	A	НАМИ-110 УХЛ1	0,2	(110000/√3)/(100/√3)	24218-08		
		ТН	B	НАМИ-110 УХЛ1	0,2	(110000/√3)/(100/√3)	24218-08		
		ТН	C	НАМИ-110 УХЛ1	0,2	(110000/√3)/(100/√3)	24218-08		
		ТТ	A	ТГФМ-110 II*	0,2S	100/1	36672-08		
		ТТ	B	ТГФМ-110 II*	0,2S	100/1	36672-08		
		ТТ	C	ТГФМ-110 II*	0,2S	100/1	36672-08		
1384	ТП Углерод, Ф1ПЭ-10	Счетчик	EA02RL-P1B-3		0,2S/0,5	1	16666-97		
		ТН	A	НАМИ-10-95	0,5	10000/100	60002-15		
		ТН	B						
		ТН	C						
		ТТ	A	ТПЛ-10-М-1	0,5S	100/5	47958-16		
		ТТ	B	-					
		ТТ	C	ТПЛ-10-М-1	0,5S	100/5	47958-16		
1385	ТП Углерод, Ф7ПЭ-10	Счетчик	EA02RL-P1B-3		0,2S/0,5	1	16666-97		
		ТН	A	НАМИ-10-95	0,5	10000/100	60002-15		
		ТН	B						
		ТН	C						
		ТТ	A	ТПЛ-10-М-1	0,5S	100/5	47958-16		
		ТТ	B	-					
		ТТ	C	ТПЛ-10-М-1	0,5S	100/5	47958-16		
1386	ТП Углерод, Вв1-35	Счетчик	A1802RALXQ-P4GB-DW-4		0,2S/0,5	1	31857-06		
		ТН	A	НАМИ-35 УХЛ1	0,2	35000/100	19813-09		
		ТН	B						
		ТН	C						
		ТТ	A	STSM-38 УХЛ1	0,2S	300/1	37491-08		
		ТТ	B	STSM-38 УХЛ1	0,2S	300/1	37491-08		
		ТТ	C	STSM-38 УХЛ1	0,2S	300/1	37491-08		

Продолжение таблицы 3

1	2	3	4		5	6	7	8	9
1387	ТП Углерод, Вв2-35	Счетчик	A1802RALXQ-P4GB-DW-4		0,2S/0,5	1	31857-06	ЭКОМ-3000 рег. № 17049-14 RTU-327 рег. № 41907-09	ССВ-1Г рег. № 58301-14 УСВ-3 рег. № 51644-12
		ТН	A	НАМИ-35 УХЛ1	0,2	35000/100	19813-09		
		ТН	B						
		ТН	C						
		ТТ	A	STSM-38 УХЛ1	0,2S	300/1	37491-08		
		ТТ	B	ТОЛ-СВЭЛ-35 III-3.1 УХЛ1	0,2S	300/1	51517-12		
		ТТ	C	STSM-38	0,2S	300/1	37491-08		
1388	ТП Улус, Ф1ПЭ	Счетчик	EA05RAL-P1B-3		0,5S/1,0	1	16666-97		
		ТН	A	НАМИ-10	0,2	10000/100	11094-87		
		ТН	B						
		ТН	C						
		ТТ	A	ТЛП-10	0,2S	150/5	30709-06		
		ТТ	B	-					
		ТТ	C	ТЛП-10	0,2S	150/5	30709-06		
1389	ТП Улус, Ф2ПЭ	Счетчик	EA05RAL-P1B-3		0,5S/1,0	1	16666-97		
		ТН	A	НАМИ-10	0,2	10000/100	11094-87		
		ТН	B						
		ТН	C						
		ТТ	A	ТВЛМ-10	0,5	150/5	1856-63		
		ТТ	B	-					
		ТТ	C	ТВЛМ-10	0,5	150/5	1856-63		
1390	ТП Улус, Ф3-10	Счетчик	EA05RL-P1B-3		0,5S/1,0	1	16666-97		
		ТН	A	НАМИ-10	0,2	10000/100	11094-87		
		ТН	B						
		ТН	C						
		ТТ	A	ТПЛМ-10	0,5	150/5	2363-68		
		ТТ	B	-					
		ТТ	C	ТПЛМ-10	0,5	150/5	2363-68		

Продолжение таблицы 3

1	2	3	4		5	6	7	8	9
1391	ТП Улус, Вв1-35	Счетчик	A1802RALXQ-P4GB-DW-4		0,2S/0,5	1	31857-06	ЭКОМ-3000 рег. № 17049-14 RTU-327 рег. № 41907-09	ССВ-1Г рег. № 58301-14 УСВ-3 рег. № 51644-12
		ТН	НАМИ-35 УХЛ1	A	0,2	35000/100	19813-09		
		ТН		B					
		ТН		C					
		ТТ	STSM-38 УХЛ1	A	0,2S	300/1	37491-08		
		ТТ	STSM-38 УХЛ1	B	0,2S	300/1	37491-08		
		ТТ	STSM-38 УХЛ1	C	0,2S	300/1	37491-08		
1392	ТП Улус, Вв2-35	Счетчик	A1802RALXQ-P4GB-DW-4		0,2S/0,5	1	31857-06		
		ТН	НАМИ-35 УХЛ1	A	0,2	35000/100	19813-09		
		ТН		B					
		ТН		C					
		ТТ	STSM-38 УХЛ1	A	0,2S	300/1	37491-08		
		ТТ	STSM-38 УХЛ1	B	0,2S	300/1	37491-08		
		ТТ	STSM-38 УХЛ1	C	0,2S	300/1	37491-08		
1393	ТП Урываево, ВУ14-110	Счетчик	СЭТ-4ТМ.03		0,2S/0,5	1	27524-04		
		ТН	НАМИ-110 УХЛ1	A	0,2	(110000/√3)/(100/√3)	24218-03		
		ТН	НАМИ-110 УХЛ1	B	0,2	(110000/√3)/(100/√3)	24218-03		
		ТН	НАМИ-110 УХЛ1	C	0,2	(110000/√3)/(100/√3)	24218-03		
		ТТ	ТГФ110-II*	A	0,2S	300/1	34096-07		
		ТТ	ТГФ110-II*	B	0,2S	300/1	34096-07		
		ТТ	ТГФ110-II*	C	0,2S	300/1	34096-07		
1394	ТП Урываево, ОП-110	Счетчик	СЭТ-4ТМ.03		0,2S/0,5	1	27524-04		
		ТН	НАМИ-110 УХЛ1	A	0,2	(110000/√3)/(100/√3)	24218-03		
		ТН	НАМИ-110 УХЛ1	B	0,2	(110000/√3)/(100/√3)	24218-03		
		ТН	НАМИ-110 УХЛ1	C	0,2	(110000/√3)/(100/√3)	24218-03		
		ТТ	ТГФ110	A	0,2S	300/1	16635-05		
		ТТ	ТГФ110	B	0,2S	300/1	16635-05		
		ТТ	ТГФ110	C	0,2S	300/1	16635-05		

Продолжение таблицы 3

1	2	3	4		5	6	7	8	9
1395	ТП Урываево, УК15-110	Счетчик	СЭТ-4ТМ.03		0,2S/0,5	1	27524-04	ЭКОМ-3000 рег. № 17049-14 RTU-327 рег. № 41907-09	ССВ-1Г рег. № 58301-14 УСВ-3 рег. № 51644-12
		ТН	А	НАМИ-110 УХЛ1	0,2	(110000/√3)/(100/√3)	24218-03		
		ТН	В	НАМИ-110 УХЛ1	0,2	(110000/√3)/(100/√3)	24218-03		
		ТН	С	НАМИ-110 УХЛ1	0,2	(110000/√3)/(100/√3)	24218-03		
		ТТ	А	ТГФ110-II*	0,2S	300/1	34096-07		
		ТТ	В	ТГФ110-II*	0,2S	300/1	34096-07		
		ТТ	С	ТГФ110-II*	0,2S	300/1	34096-07		
1396	ТП Урываево, СУ216-220	Счетчик	СЭТ-4ТМ.03		0,2S/0,5	1	27524-04		
		ТН	А	НАМИ-220 УХЛ1	0,2	(220000/√3)/(100/√3)	20344-05		
		ТН	В	НАМИ-220 УХЛ1	0,2	(220000/√3)/(100/√3)	20344-05		
		ТН	С	НАМИ-220 УХЛ1	0,2	(220000/√3)/(100/√3)	20344-05		
		ТТ	А	ТГФ220-II*	0,2S	600/1	20645-07		
		ТТ	В	ТГФ220-II*	0,2S	600/1	20645-07		
		ТТ	С	ТГФ220-II*	0,2S	600/1	20645-07		
1397	ТП Урываево, УЗ218-220	Счетчик	СЭТ-4ТМ.03		0,2S/0,5	1	27524-04		
		ТН	А	НАМИ-220 УХЛ1	0,2	(220000/√3)/(100/√3)	20344-05		
		ТН	В	НАМИ-220 УХЛ1	0,2	(220000/√3)/(100/√3)	20344-05		
		ТН	С	НАМИ-220 УХЛ1	0,2	(220000/√3)/(100/√3)	20344-05		
		ТТ	А	ТГФ220-II*	0,2S	600/1	20645-07		
		ТТ	В	ТГФ220-II*	0,2S	600/1	20645-07		
		ТТ	С	ТГФ220-II*	0,2S	600/1	20645-07		
1398	ТП Ускат, Т1-110	Счетчик	A1802RALQ-P4GB-DW-4		0,2S/0,5	1	31857-11		
		ТН	А	НАМИ-110 УХЛ1	0,2	(110000/√3)/(100/√3)	24218-08		
		ТН	В	НАМИ-110 УХЛ1	0,2	(110000/√3)/(100/√3)	24218-08		
		ТН	С	НАМИ-110 УХЛ1	0,2	(110000/√3)/(100/√3)	24218-08		
		ТТ	А	ТГФМ-110 II* УХЛ1	0,2S	100/1	52261-12		
		ТТ	В	ТГФМ-110 II* УХЛ1	0,2S	100/1	52261-12		
		ТТ	С	ТГФМ-110 II* УХЛ1	0,2S	100/1	52261-12		

Продолжение таблицы 3

1	2	3	4		5	6	7	8	9
1399	ТП Ускат, Т2-110	Счетчик	A1802RALQ-P4GB-DW-4		0,2S/0,5	1	31857-11	ЭКОМ-3000 рег. № 17049-14 RTU-327 рег. № 41907-09	ССВ-1Г рег. № 58301-14 УСВ-3 рег. № 51644-12
		ТН	А	НАМИ-110 УХЛ1	0,2	(110000/√3)/(100/√3)	24218-13		
		ТН	В	НАМИ-110 УХЛ1	0,2	(110000/√3)/(100/√3)	24218-13		
		ТН	С	НАМИ-110 УХЛ1	0,2	(110000/√3)/(100/√3)	24218-13		
		ТТ	А	ТГФМ-110 II* УХЛ1	0,2S	100/1	52261-12		
		ТТ	В	ТГФМ-110 II* УХЛ1	0,2S	100/1	52261-12		
		ТТ	С	ТГФМ-110 II* УХЛ1	0,2S	100/1	52261-12		
1400	ТП Усть-Тальменская, Ф1-10	Счетчик	EA05RL-B-3		0,5S/1,0	1	16666-97		
		ТН	А	НАМИ-10-95УХЛ2	0,5	10000/100	20186-00		
		ТН	В						
		ТН	С						
		ТТ	А	ТПФМ-10	0,5	400/5	814-53		
		ТТ	В	-					
		ТТ	С	ТПФМ-10	0,5	400/5	814-53		
1401	ТП Усть-Тальменская, Ф2-10	Счетчик	EA05RL-B-3		0,5S/1,0	1	16666-97		
		ТН	А	НАМИ-10-95УХЛ2	0,5	10000/100	20186-00		
		ТН	В						
		ТН	С						
		ТТ	А	ТПЛ-10У3	0,5	400/5	1276-59		
		ТТ	В	-					
		ТТ	С	ТПЛМ-10	0,5	400/5	2363-68		
1402	ТП Усть-Тальменская, Ф3-10	Счетчик	EA05RAL-B-3		0,5S/1,0	1	16666-97		
		ТН	А	НАМИ-10-95УХЛ2	0,5	10000/100	20186-00		
		ТН	В						
		ТН	С						
		ТТ	А	ТПЛ-10-М-1	0,5S	100/5	47958-16		
		ТТ	В	-					
		ТТ	С	ТПЛ-10-М-1	0,5S	100/5	47958-16		

Продолжение таблицы 3

1	2	3	4		5	6	7	8	9
1403	ТП Усть-Тальменская, Ф4-10	Счетчик	EA05RAL-B-3		0,5S/1,0	1	16666-97	ЭКОМ-3000 рег. № 17049-14 RTU-327 рег. № 41907-09	ССВ-1Г рег. № 58301-14 УСВ-3 рег. № 51644-12
		ТН	A	НАМИ-10-95УХЛ2	0,5	10000/100	20186-00		
		ТН	B						
		ТН	C						
		ТТ	A	ТПФМ-10	0,5	100/5	814-53		
		ТТ	B	-					
		ТТ	C	ТПФМ-10	0,5	100/5	814-53		
1404	ТП Усть-Тальменская, Ф5-10	Счетчик	EA05RL-B-3		0,5S/1,0	1	16666-97		
		ТН	A	НАМИ-10-95УХЛ2	0,5	10000/100	20186-00		
		ТН	B						
		ТН	C						
		ТТ	A	ТПЛМ-10	0,5	400/5	2363-68		
		ТТ	B	-					
		ТТ	C	ТПЛМ-10	0,5	400/5	2363-68		
1405	ТП Усть-Тальменская, Ф6-10	Счетчик	EA05RL-B-3		0,5S/1,0	1	16666-97		
		ТН	A	НАМИ-10-95УХЛ2	0,5	10000/100	20186-00		
		ТН	B						
		ТН	C						
		ТТ	A	ТЛП-10 У3	0,2S	400/5	30709-05		
		ТТ	B	-					
		ТТ	C	ТЛП-10 У3	0,2S	400/5	30709-05		
1406	ТП Усть-Тальменская, Т1-110	Счетчик	СЭТ-4ТМ.03		0,2S/0,5	1	27524-04		
		ТН	A	НАМИ-110 УХЛ1	0,2	(110000/√3)/(100/√3)	24218-03		
		ТН	B	НАМИ-110 УХЛ1	0,2	(110000/√3)/(100/√3)	24218-03		
		ТН	C	НАМИ-110 УХЛ1	0,2	(110000/√3)/(100/√3)	24218-03		
		ТТ	A	ТГФ110	0,2S	200/1	16635-05		
		ТТ	B	ТГФ110	0,2S	200/1	16635-05		
		ТТ	C	ТГФ110	0,2S	200/1	16635-05		

Продолжение таблицы 3

1	2	3	4		5	6	7	8	9
1407	ТП Усть-Тальменская, Т2-110	Счетчик	СЭТ-4ТМ.03		0,2S/0,5	1	27524-04	ЭКОМ-3000 рег. № 17049-14 RTU-327 рег. № 41907-09	ССВ-1Г рег. № 58301-14 УСВ-3 рег. № 51644-12
		ТН	А	НАМИ-110 УХЛ1	0,2	(110000/√3)/(100/√3)	24218-03		
		ТН	В	НАМИ-110 УХЛ1	0,2	(110000/√3)/(100/√3)	24218-03		
		ТН	С	НАМИ-110 УХЛ1	0,2	(110000/√3)/(100/√3)	24218-03		
		ТТ	А	ТГФ110	0,2S	200/1	16635-05		
		ТТ	В	ТГФ110	0,2S	200/1	16635-05		
		ТТ	С	ТГФ110	0,2S	200/1	16635-05		
1408	ТП Усть-Тальменская, ТА1402-110	Счетчик	СЭТ-4ТМ.03		0,2S/0,5	1	27524-04		
		ТН	А	НАМИ-110 УХЛ1	0,2	(110000/√3)/(100/√3)	24218-03		
		ТН	В	НАМИ-110 УХЛ1	0,2	(110000/√3)/(100/√3)	24218-03		
		ТН	С	НАМИ-110 УХЛ1	0,2	(110000/√3)/(100/√3)	24218-03		
		ТТ	А	ТГФ110	0,2S	400/1	16635-05		
		ТТ	В	ТГФ110	0,2S	400/1	16635-05		
		ТТ	С	ТГФ110	0,2S	400/1	16635-05		
1409	ТП Усть-Тальменская, ТН160-110	Счетчик	СЭТ-4ТМ.03		0,2S/0,5	1	27524-04		
		ТН	А	НАМИ-110 УХЛ1	0,2	(110000/√3)/(100/√3)	24218-03		
		ТН	В	НАМИ-110 УХЛ1	0,2	(110000/√3)/(100/√3)	24218-03		
		ТН	С	НАМИ-110 УХЛ1	0,2	(110000/√3)/(100/√3)	24218-03		
		ТТ	А	ТГФ110	0,2S	300/1	16635-05		
		ТТ	В	ТГФ110	0,2S	300/1	16635-05		
		ТТ	С	ТГФ110	0,2S	300/1	16635-05		
1410	ТП Усть-Тальменская, ТХ7-110	Счетчик	СЭТ-4ТМ.03		0,2S/0,5	1	27524-04		
		ТН	А	НАМИ-110 УХЛ1	0,2	(110000/√3)/(100/√3)	24218-03		
		ТН	В	НАМИ-110 УХЛ1	0,2	(110000/√3)/(100/√3)	24218-03		
		ТН	С	НАМИ-110 УХЛ1	0,2	(110000/√3)/(100/√3)	24218-03		
		ТТ	А	ТГФ110	0,2S	400/1	16635-05		
		ТТ	В	ТГФ110	0,2S	400/1	16635-05		
		ТТ	С	ТГФ110	0,2S	400/1	16635-05		

Продолжение таблицы 3

1	2	3	4		5	6	7	8	9
1411	ТП Усть-Тальменская, Ю13-110	Счетчик	СЭТ-4ТМ.03		0,2S/0,5	1	27524-04	ЭКОМ-3000 рег. № 17049-14 RTU-327 рег. № 41907-09	ССВ-1Г рег. № 58301-14 УСВ-3 рег. № 51644-12
		ТН	А	НАМИ-110 УХЛ1	0,2	(110000/√3)/(100/√3)	24218-03		
		ТН	В	НАМИ-110 УХЛ1	0,2	(110000/√3)/(100/√3)	24218-03		
		ТН	С	НАМИ-110 УХЛ1	0,2	(110000/√3)/(100/√3)	24218-03		
		ТТ	А	ТГФ110	0,2S	400/1	16635-05		
		ТТ	В	ТГФ110	0,2S	400/1	16635-05		
		ТТ	С	ТГФ110	0,2S	400/1	16635-05		
1412	ТП Усть-Тальменская, Ю14-110	Счетчик	СЭТ-4ТМ.03		0,2S/0,5	1	27524-04		
		ТН	А	НАМИ-110 УХЛ1	0,2	(110000/√3)/(100/√3)	24218-03		
		ТН	В	НАМИ-110 УХЛ1	0,2	(110000/√3)/(100/√3)	24218-03		
		ТН	С	НАМИ-110 УХЛ1	0,2	(110000/√3)/(100/√3)	24218-03		
		ТТ	А	ТГФ110	0,2S	400/1	16635-05		
		ТТ	В	ТГФ110	0,2S	400/1	16635-05		
		ТТ	С	ТГФ110	0,2S	400/1	16635-05		
1413	ТП Фадино, Ф1-10	Счетчик	EA05RL-B-3		0,5S/1,0	1	16666-97		
		ТН	А	НАМИ-10-95УХЛ2	0,5	10000/100	20186-05		
		ТН	В						
		ТН	С						
		ТТ	А	ТПЛ-10-М	0,2S	150/5	22192-07		
		ТТ	В	-					
		ТТ	С	ТПЛ-10-М	0,2S	150/5	22192-07		
1414	ТП Фадино, Ф1ПЭ	Счетчик	EA05RL-B-3		0,5S/1,0	1	16666-97		
		ТН	А	НАМИ-10-95УХЛ2	0,5	10000/100	20186-05		
		ТН	В						
		ТН	С						
		ТТ	А	ТПЛ-10У3	0,5	150/5	1276-59		
		ТТ	В	-					
		ТТ	С	ТПЛ-10У3	0,5	150/5	1276-59		

Продолжение таблицы 3

1	2	3	4		5	6	7	8	9
1415	ТП Фадино, Ф2-10	Счетчик	EA05RL-B-3		0,5S/1,0	1	16666-97	ЭКОМ-3000 рег. № 17049-14 RTU-327 рег. № 41907-09	ССВ-1Г рег. № 58301-14 УСВ-3 рег. № 51644-12
		ТН	A	НАМИ-10-95УХЛ2	0,5	10000/100	20186-05		
		ТН	B						
		ТН	C						
		ТТ	A	ТПЛ-10	0,5	150/5	1276-59		
		ТТ	B	-					
		ТТ	C	ТПЛ-10	0,5	150/5	1276-59		
1416	ТП Фадино, Ф2ПЭ	Счетчик	EA05RL-B-3		0,5S/1,0	1	16666-97		
		ТН	A	НАМИ-10-95УХЛ2	0,5	10000/100	20186-05		
		ТН	B						
		ТН	C						
		ТТ	A	ТПЛ-10У3	0,5	150/5	1276-59		
		ТТ	B	-					
		ТТ	C	ТПЛ-10У3	0,5	150/5	1276-59		
1417	ТП Фадино, Ф4-10	Счетчик	EA05RL-B-3		0,5S/1,0	1	16666-97		
		ТН	A	НАМИ-10-95УХЛ2	0,5	10000/100	20186-05		
		ТН	B						
		ТН	C						
		ТТ	A	ТОЛ 10-1	0,5	150/5	15128-03		
		ТТ	B	-					
		ТТ	C	ТЛО-10	0,5	150/5	25433-03		
1418	ТП Фадино, Т1-110	Счетчик	A1802RALXQ-P4GB-DW-4		0,2S/0,5	1	31857-06		
		ТН	A	НАМИ-110 УХЛ1	0,2	(110000/√3)/(100/√3)	24218-08		
		ТН	B	НАМИ-110 УХЛ1	0,2	(110000/√3)/(100/√3)	24218-08		
		ТН	C	НАМИ-110 УХЛ1	0,2	(110000/√3)/(100/√3)	24218-08		
		ТТ	A	ТГФМ-110 II*	0,2S	100/1	36672-08		
		ТТ	B	ТГФМ-110 II*	0,2S	100/1	36672-08		
		ТТ	C	ТГФМ-110 II*	0,2S	100/1	36672-08		

Продолжение таблицы 3

1	2	3	4		5	6	7	8	9
1419	ТП Фадино, Т2-110	Счетчик	A1802RALXQ-P4GB-DW-4		0,2S/0,5	1	31857-06	ЭКОМ-3000 рег. № 17049-14 RTU-327 рег. № 41907-09	ССВ-1Г рег. № 58301-14 УСВ-3 рег. № 51644-12
		ТН	A	НАМИ-110 УХЛ1	0,2	(110000/√3)/(100/√3)	24218-08		
		ТН	B	НАМИ-110 УХЛ1	0,2	(110000/√3)/(100/√3)	24218-08		
		ТН	C	НАМИ-110 УХЛ1	0,2	(110000/√3)/(100/√3)	24218-08		
		ТТ	A	ТГФМ-110 II*	0,2S	100/1	36672-08		
		ТТ	B	ТГФМ-110 II*	0,2S	100/1	36672-08		
		ТТ	C	ТГФМ-110 II*	0,2S	100/1	36672-08		
1420	ТП Хопкино, Ф1-10	Счетчик	EA05RL-P2B-3		0,5S/1,0	1	16666-97		
		ТН	A	ЗНОЛ.06-10У3	0,5	(10000/√3)/(100/√3)	3344-04		
		ТН	B	ЗНОЛ.06-10У3	0,5	(10000/√3)/(100/√3)	3344-04		
		ТН	C	ЗНОЛ.06-10У3	0,5	(10000/√3)/(100/√3)	3344-04		
		ТТ	A	ТПЛ-10	0,5	75/5	1276-59		
		ТТ	B	-					
		ТТ	C	ТПЛ-10	0,5	75/5	1276-59		
1421	ТП Хопкино, Ф2-10	Счетчик	EA05RL-P2B-3		0,5S/1,0	1	16666-97		
		ТН	A	ЗНОЛ.06-10У3	0,5	(10000/√3)/(100/√3)	3344-04		
		ТН	B	ЗНОЛ.06-10У3	0,5	(10000/√3)/(100/√3)	3344-04		
		ТН	C	ЗНОЛ.06-10У3	0,5	(10000/√3)/(100/√3)	3344-04		
		ТТ	A	ТПЛ-10	0,5	75/5	1276-59		
		ТТ	B	-					
		ТТ	C	ТПЛ-10	0,5	75/5	1276-59		
1422	ТП Хопкино, Ф7-10	Счетчик	EA05RL-B-3		0,5S/1,0	1	16666-97		
		ТН	A	ЗНОЛ.06-10У3	0,5	(10000/√3)/(100/√3)	3344-04		
		ТН	B	ЗНОЛ.06-10У3	0,5	(10000/√3)/(100/√3)	3344-04		
		ТН	C	ЗНОЛ.06-10У3	0,5	(10000/√3)/(100/√3)	3344-04		
		ТТ	A	ТЛО-10	0,2S	100/5	25433-06		
		ТТ	B	-					
		ТТ	C	ТЛО-10	0,2S	100/5	25433-06		

Продолжение таблицы 3

1	2	3	4		5	6	7	8	9
1423	ТП Хопкино, Т1-110	Счетчик	A1802RALQ-P4GB-DW-4		0,2S/0,5	1	31857-11	ЭКОМ-3000 рег. № 17049-14 RTU-327 рег. № 41907-09	ССВ-1Г рег. № 58301-14 УСВ-3 рег. № 51644-12
		ТН	A	НАМИ-110 УХЛ1	0,2	(110000/√3)/(100/√3)	24218-13		
		ТН	B	НАМИ-110 УХЛ1	0,2	(110000/√3)/(100/√3)	24218-13		
		ТН	C	НАМИ-110 УХЛ1	0,2	(110000/√3)/(100/√3)	24218-13		
		ТТ	A	ТОГФМ-110	0,2S	75/1	53344-13		
		ТТ	B	ТОГФМ-110	0,2S	75/1	53344-13		
		ТТ	C	ТОГФМ-110	0,2S	75/1	53344-13		
1424	ТП Хопкино, Т2-110	Счетчик	A1802RALQ-P4GB-DW-4		0,2S/0,5	1	31857-11		
		ТН	A	НАМИ-110 УХЛ1	0,2	(110000/√3)/(100/√3)	24218-13		
		ТН	B	НАМИ-110 УХЛ1	0,2	(110000/√3)/(100/√3)	24218-13		
		ТН	C	НАМИ-110 УХЛ1	0,2	(110000/√3)/(100/√3)	24218-13		
		ТТ	A	ТОГФМ-110	0,2S	75/1	53344-13		
		ТТ	B	ТОГФМ-110	0,2S	75/1	53344-13		
		ТТ	C	ТОГФМ-110	0,2S	75/1	53344-13		
1425	ТП Чаны, Вв1-10	Счетчик	EA02RAL-P1B-3		0,2S/0,5	1	16666-97		
		ТН	A	НАМИ-10-95УХЛ2	0,5	10000/100	20186-05		
		ТН	B						
		ТН	C						
		ТТ	A	ТЛО-10	0,2S	1000/5	25433-06		
		ТТ	B	-					
		ТТ	C	ТЛО-10	0,2S	1000/5	25433-06		
1426	ТП Чаны, Вв2-10	Счетчик	EA02RAL-P1B-3		0,2S/0,5	1	16666-97		
		ТН	A	НАМИ-10-95УХЛ2	0,5	10000/100	20186-05		
		ТН	B						
		ТН	C						
		ТТ	A	ТЛО-10	0,2S	1000/5	25433-06		
		ТТ	B	-					
		ТТ	C	ТЛО-10	0,2S	1000/5	25433-06		

Продолжение таблицы 3

1	2	3	4		5	6	7	8	9
1427	ТП Чаны, ПВ1	Счетчик	EA05RL-P1B-3		0,5S/1,0	1	16666-97	ЭКОМ-3000 рег. № 17049-14 RTU-327 рег. № 41907-09	ССВ-1Г рег. № 58301-14 УСВ-3 рег. № 51644-12
		ТН	A	НАМИ-10-95УХЛ2	0,5	10000/100	20186-05		
		ТН	B						
		ТН	C						
		ТТ	A	ТПОЛ-10	0,5	800/5	1261-59		
		ТТ	B	-					
		ТТ	C	ТПОЛ-10	0,5	800/5	1261-59		
1428	ТП Чаны, ПВ2	Счетчик	EA05RL-P1B-3		0,5S/1,0	1	16666-97		
		ТН	A	НАМИ-10-95УХЛ2	0,5	10000/100	20186-05		
		ТН	B						
		ТН	C						
		ТТ	A	ТПОЛ-10	0,5	800/5	1261-59		
		ТТ	B	-					
		ТТ	C	ТПОЛ-10	0,5	800/5	1261-59		
1429	ТП Чаны, Ф1-10	Счетчик	EA02RAL-P1B-3		0,2S/0,5	1	16666-97		
		ТН	A	НАМИ-10-95УХЛ2	0,5	10000/100	20186-05		
		ТН	B						
		ТН	C						
		ТТ	A	ТПЛ-10	0,5	400/5	1276-59		
		ТТ	B	-					
		ТТ	C	ТПЛ-10	0,5	400/5	1276-59		
1430	ТП Чаны, Ф1ПЭ	Счетчик	EA05RL-B-3		0,5S/1,0	1	16666-97		
		ТН	A	НАМИ-10-95УХЛ2	0,5	10000/100	20186-05		
		ТН	B						
		ТН	C						
		ТТ	A	ТПЛМ-10	0,5	100/5	2363-68		
		ТТ	B	-					
		ТТ	C	ТПЛМ-10	0,5	100/5	2363-68		

Продолжение таблицы 3

1	2	3	4		5	6	7	8	9
1431	ТП Чаны, Ф2-10	Счетчик	EA02RL-P1B-3		0,2S/0,5	1	16666-97	ЭКОМ-3000 рег. № 17049-14 RTU-327 рег. № 41907-09	ССВ-1Г рег. № 58301-14 УСВ-3 рег. № 51644-12
		ТН	А	НАМИ-10-95УХЛ2	0,5	10000/100	20186-05		
		ТН	В						
		ТН	С						
		ТТ	А	ТПЛ-10	0,5	100/5	1276-59		
		ТТ	В	-					
		ТТ	С	ТПЛ-10	0,5	100/5	1276-59		
1432	ТП Чаны, Ф2ПЭ	Счетчик	EA05RAL-B-3		0,5S/1,0	1	16666-97		
		ТН	А	НАМИ-10-95УХЛ2	0,5	10000/100	20186-05		
		ТН	В						
		ТН	С						
		ТТ	А	ТПЛ-10-М	0,5S	50/5	22192-07		
		ТТ	В	-					
		ТТ	С	ТПЛ-10-М	0,5S	50/5	22192-07		
1433	ТП Чаны, Ф3-10	Счетчик	EA05RL-B-3		0,5S/1,0	1	16666-97		
		ТН	А	НАМИ-10-95УХЛ2	0,5	10000/100	20186-05		
		ТН	В						
		ТН	С						
		ТТ	А	ТПЛМ-10	0,5	100/5	2363-68		
		ТТ	В	-					
		ТТ	С	ТПЛМ-10	0,5	100/5	2363-68		
1434	ТП Чаны, Ф4-10	Счетчик	EA02RL-P1B-3		0,2S/0,5	1	16666-97		
		ТН	А	НАМИ-10-95УХЛ2	0,5	10000/100	20186-05		
		ТН	В						
		ТН	С						
		ТТ	А	ТПЛМ-10	0,5	100/5	2363-68		
		ТТ	В	-					
		ТТ	С	ТПЛМ-10	0,5	100/5	2363-68		

Продолжение таблицы 3

1	2	3	4		5	6	7	8	9
1435	ТП Чаны, Ф5-10	Счетчик	EA02RAL-P1B-3		0,2S/0,5	1	16666-97	ЭКОМ-3000 рег. № 17049-14 RTU-327 рег. № 41907-09	ССВ-1Г рег. № 58301-14 УСВ-3 рег. № 51644-12
		ТН	A	НАМИ-10-95УХЛ2	0,5	10000/100	20186-05		
		ТН	B						
		ТН	C						
		ТТ	A	ТПФ-10	0,5	75/5	517-50		
		ТТ	B	-					
		ТТ	C	ТПФ-10	0,5	75/5	517-50		
1436	ТП Чаны, Ф7-10	Счетчик	EA02RAL-P1B-3		0,2S/0,5	1	16666-97		
		ТН	A	НАМИ-10-95УХЛ2	0,5	10000/100	20186-05		
		ТН	B						
		ТН	C						
		ТТ	A	ТПЛ-10	0,5	100/5	1276-59		
		ТТ	B	-					
		ТТ	C	ТПЛ-10	0,5	100/5	1276-59		
1437	ТП Чаны, Т1-110	Счетчик	A1802RALXQ-P4GB-DW-4		0,2S/0,5	1	31857-06		
		ТН	A	НАМИ-110 УХЛ1	0,2	(110000/√3)/(100/√3)	24218-08		
		ТН	B	НАМИ-110 УХЛ1	0,2	(110000/√3)/(100/√3)	24218-08		
		ТН	C	НАМИ-110 УХЛ1	0,2	(110000/√3)/(100/√3)	24218-08		
		ТТ	A	ТГФМ-110 II* УХЛ1	0,2S	100/1	36672-08		
		ТТ	B	ТГФМ-110 II* УХЛ1	0,2S	100/1	36672-08		
		ТТ	C	ТГФМ-110 II* УХЛ1	0,2S	100/1	36672-08		
1438	ТП Чаны, Т2-110	Счетчик	A1802RALXQ-P4GB-DW-4		0,2S/0,5	1	31857-06		
		ТН	A	НАМИ-110 УХЛ1	0,2	(110000/√3)/(100/√3)	24218-08		
		ТН	B	НАМИ-110 УХЛ1	0,2	(110000/√3)/(100/√3)	24218-08		
		ТН	C	НАМИ-110 УХЛ1	0,2	(110000/√3)/(100/√3)	24218-08		
		ТТ	A	ТГФМ-110 II* УХЛ1	0,2S	100/1	36672-08		
		ТТ	B	ТГФМ-110 II* УХЛ1	0,2S	100/1	36672-08		
		ТТ	C	ТГФМ-110 II* УХЛ1	0,2S	100/1	36672-08		

Продолжение таблицы 3

1	2	3	4		5	6	7	8	9
1439	ТП Чахлово, ФСЦБ	Счетчик	EA05RL-P1B-4		0,5S/1,0	1	16666-97	ЭКОМ-3000 рег. № 17049-14 RTU-327 рег. № 41907-09	ССВ-1Г рег. № 58301-14 УСВ-3 рег. № 51644-12
		ТН	A	-					
		ТН	B	-					
		ТН	C	-					
		ТТ	A	Т-0,66 У3	0,5S	150/5	22656-02		
		ТТ	B	Т-0,66 У3	0,5S	150/5	22656-02		
		ТТ	C	Т-0,66 У3	0,5S	150/5	22656-02		
1440	ТП Чахлово, Вв1-10	Счетчик	EA02RAL-P1B-3		0,2S/0,5	1	16666-97		
		ТН	A	НТМИ-10-66У3	0,5	10000/100	831-69		
		ТН	B						
		ТН	C						
		ТТ	A	ТЛО-10 У3	0,2S	1000/5	25433-03		
		ТТ	B	-					
		ТТ	C	ТЛО-10 У3	0,2S	1000/5	25433-03		
1441	ТП Чахлово, Вв2-10	Счетчик	EA02RAL-P1B-3		0,2S/0,5	1	16666-97		
		ТН	A	НТМИ-10-66У3	0,5	10000/100	831-69		
		ТН	B						
		ТН	C						
		ТТ	A	ТЛО-10 У3	0,2S	1000/5	25433-03		
		ТТ	B	-					
		ТТ	C	ТЛО-10 У3	0,2S	1000/5	25433-03		
1442	ТП Чахлово, ПВ1	Счетчик	EA05RL-P1B-3		0,5S/1,0	1	16666-97		
		ТН	A	НТМИ-10-66У3	0,5	10000/100	831-69		
		ТН	B						
		ТН	C						
		ТТ	A	ТПОЛ-10	0,5	800/5	1261-59		
		ТТ	B	-					
		ТТ	C	ТПОЛ-10	0,5	800/5	1261-59		

Продолжение таблицы 3

1	2	3	4		5	6	7	8	9
1443	ТП Чахлово, ПВ2	Счетчик	EA05RL-P1B-3		0,5S/1,0	1	16666-97	ЭКОМ-3000 рег. № 17049-14 RTU-327 рег. № 41907-09	ССВ-1Г рег. № 58301-14 УСВ-3 рег. № 51644-12
		ТН	А	НТМИ-10-66У3	0,5	10000/100	831-69		
		ТН	В						
		ТН	С						
		ТТ	А	ТПОЛ-10	0,5	800/5	1261-59		
		ТТ	В	-					
		ТТ	С	ТПОЛ-10	0,5	800/5	1261-59		
1444	ТП Чахлово, Ф1ПЭ	Счетчик	EA05RL-P1B-3		0,5S/1,0	1	16666-97		
		ТН	А	НТМИ-10-66У3	0,5	10000/100	831-69		
		ТН	В						
		ТН	С						
		ТТ	А	ТВЛМ-10	0,5	200/5	1856-63		
		ТТ	В	-					
		ТТ	С	ТВЛМ-10	0,5	200/5	1856-63		
1445	ТП Чахлово, Ф2ПЭ	Счетчик	EA05RL-P1B-3		0,5S/1,0	1	16666-97		
		ТН	А	НТМИ-10-66У3	0,5	10000/100	831-69		
		ТН	В						
		ТН	С						
		ТТ	А	ТВЛМ-10	0,5	200/5	1856-63		
		ТТ	В	-					
		ТТ	С	ТВЛМ-10	0,5	200/5	1856-63		
1446	ТП Чахлово, Ф3-10	Счетчик	EA02RAL-P1B-3		0,2S/0,5	1	16666-97		
		ТН	А	НТМИ-10-66У3	0,5	10000/100	831-69		
		ТН	В						
		ТН	С						
		ТТ	А	ТВЛМ-10	0,5	200/5	1856-63		
		ТТ	В	-					
		ТТ	С	ТВЛМ-10	0,5	200/5	1856-63		

Продолжение таблицы 3

1	2	3	4		5	6	7	8	9
1447	ТП Чахлово, Ф4-10	Счетчик	EA02RAL-P1B-3		0,2S/0,5	1	16666-97	ЭКОМ-3000 рег. № 17049-14 RTU-327 рег. № 41907-09	ССВ-1Г рег. № 58301-14 УСВ-3 рег. № 51644-12
		ТН	А	НТМИ-10-66У3	0,5	10000/100	831-69		
		ТН	В						
		ТН	С						
		ТТ	А	ТВЛМ-10	0,5	200/5	1856-63		
		ТТ	В	-					
		ТТ	С	ТВЛМ-10	0,5	200/5	1856-63		
1448	ТП Чахлово, В5 Восток-110	Счетчик	A1802RALQ-P4GB-DW-4		0,2S/0,5	1	31857-06		
		ТН	А	НАМИ-110 УХЛ1	0,2	(110000/√3)/(100/√3)	24218-08		
		ТН	В	НАМИ-110 УХЛ1	0,2	(110000/√3)/(100/√3)	24218-08		
		ТН	С	НАМИ-110 УХЛ1	0,2	(110000/√3)/(100/√3)	24218-08		
		ТТ	А	ТГФМ-110 II*	0,2S	400/1	36672-08		
		ТТ	В	ТГФМ-110 II*	0,2S	400/1	36672-08		
		ТТ	С	ТГФМ-110 II*	0,2S	400/1	36672-08		
1449	ТП Чахлово, В5 Запад-110	Счетчик	A1802RALQ-P4GB-DW-4		0,2S/0,5	1	31857-06		
		ТН	А	НАМИ-110 УХЛ1	0,2	(110000/√3)/(100/√3)	24218-08		
		ТН	В	НАМИ-110 УХЛ1	0,2	(110000/√3)/(100/√3)	24218-08		
		ТН	С	НАМИ-110 УХЛ1	0,2	(110000/√3)/(100/√3)	24218-08		
		ТТ	А	ТГФМ-110 II*	0,2S	400/1	36672-08		
		ТТ	В	ТГФМ-110 II*	0,2S	400/1	36672-08		
		ТТ	С	ТГФМ-110 II*	0,2S	400/1	36672-08		
1450	ТП Чахлово, Т1-110	Счетчик	A1802RALQ-P4GB-DW-4		0,2S/0,5	1	31857-06		
		ТН	А	НАМИ-110 УХЛ1	0,2	(110000/√3)/(100/√3)	24218-08		
		ТН	В	НАМИ-110 УХЛ1	0,2	(110000/√3)/(100/√3)	24218-08		
		ТН	С	НАМИ-110 УХЛ1	0,2	(110000/√3)/(100/√3)	24218-08		
		ТТ	А	ТГФМ-110 II*	0,2S	100/1	36672-08		
		ТТ	В	ТГФМ-110 II*	0,2S	100/1	36672-08		
		ТТ	С	ТГФМ-110 II*	0,2S	100/1	36672-08		

Продолжение таблицы 3

1	2	3	4		5	6	7	8	9
1451	ТП Чахлово, Т2-110	Счетчик	A1802RALQ-P4GB-DW-4		0,2S/0,5	1	31857-06	ЭКОМ-3000 рег. № 17049-14 RTU-327 рег. № 41907-09	ССВ-1Г рег. № 58301-14 УСВ-3 рег. № 51644-12
		ТН	A	НАМИ-110 УХЛ1	0,2	(110000/√3)/(100/√3)	24218-08		
		ТН	B	НАМИ-110 УХЛ1	0,2	(110000/√3)/(100/√3)	24218-08		
		ТН	C	НАМИ-110 УХЛ1	0,2	(110000/√3)/(100/√3)	24218-08		
		ТТ	A	ТГФМ-110 II*	0,2S	100/1	36672-08		
		ТТ	B	ТГФМ-110 II*	0,2S	100/1	36672-08		
		ТТ	C	ТГФМ-110 II*	0,2S	100/1	36672-08		
1452	ТП Чебула, Вв1-10	Счетчик	EA02RAL-P1B-3		0,2S/0,5	1	16666-97		
		ТН	A	НТМИ-10	0,5	10000/100	831-53		
		ТН	B						
		ТН	C						
		ТТ	A	ТЛО-10	0,2S	1000/5	25433-06		
		ТТ	B	-					
		ТТ	C	ТЛО-10	0,2S	1000/5	25433-06		
1453	ТП Чебула, Вв2-10	Счетчик	EA02RAL-P1B-3		0,2S/0,5	1	16666-97		
		ТН	A	НТМИ-10	0,5	10000/100	831-53		
		ТН	B						
		ТН	C						
		ТТ	A	ТЛО-10	0,2S	1000/5	25433-06		
		ТТ	B	-					
		ТТ	C	ТЛО-10	0,2S	1000/5	25433-06		
1454	ТП Чебула, ПВ1	Счетчик	EA05RL-P1B-3		0,5S/1,0	1	16666-97		
		ТН	A	НТМИ-10	0,5	10000/100	831-53		
		ТН	B						
		ТН	C						
		ТТ	A	ТПОФ-10	0,5	800/5	518-50		
		ТТ	B	-					
		ТТ	C	ТПОФ-10	0,5	800/5	518-50		

Продолжение таблицы 3

1	2	3	4		5	6	7	8	9
1455	ТП Чебула, ПВ2	Счетчик	EA05RL-P1B-3		0,5S/1,0	1	16666-97	ЭКОМ-3000 рег. № 17049-14 RTU-327 рег. № 41907-09	ССВ-1Г рег. № 58301-14 УСВ-3 рег. № 51644-12
		ТН	A	НТМИ-10	0,5	10000/100	831-53		
		ТН	B						
		ТН	C						
		ТТ	A	ТПОЛ-10	0,5	800/5	1261-59		
		ТТ	B	-					
		ТТ	C	ТПОЛ-10	0,5	800/5	1261-59		
1456	ТП Чебула, Ф1-10	Счетчик	EA05RL-B-3		0,5S/1,0	1	16666-97		
		ТН	A	НТМИ-10	0,5	10000/100	831-53		
		ТН	B						
		ТН	C						
		ТТ	A	ТПЛ-10	0,5	50/5	1276-59		
		ТТ	B	-					
		ТТ	C	ТПЛ-10	0,5	50/5	1276-59		
1457	ТП Чебула, Ф2ПЭ-10	Счетчик	EA02RL-P1B-3		0,2S/0,5	1	16666-97		
		ТН	A	НТМИ-10	0,5	10000/100	831-53		
		ТН	B						
		ТН	C						
		ТТ	A	ТОЛ-10-I	0,5	30/5	15128-07		
		ТТ	B	-					
		ТТ	C	ТОЛ-10-I	0,5	30/5	15128-07		
1458	ТП Чебула, Ф3-10	Счетчик	EA02RL-P1B-3		0,2S/0,5	1	16666-97		
		ТН	A	НТМИ-10	0,5	10000/100	831-53		
		ТН	B						
		ТН	C						
		ТТ	A	ТПФМ-10	0,5	100/5	814-53		
		ТТ	B	-					
		ТТ	C	ТПФМ-10	0,5	100/5	814-53		

Продолжение таблицы 3

1	2	3	4		5	6	7	8	9
1459	ТП Чебула, Ф4-10	Счетчик	EA02RL-P1B-3		0,2S/0,5	1	16666-97	ЭКОМ-3000 рег. № 17049-14 RTU-327 рег. № 41907-09	ССВ-1Г рег. № 58301-14 УСВ-3 рег. № 51644-12
		ТН	A	НТМИ-10	0,5	10000/100	831-53		
		ТН	B						
		ТН	C						
		ТТ	A	ТПЛ-10	0,5	150/5	1276-59		
		ТТ	B	-					
		ТТ	C	ТПЛ-10	0,5	150/5	1276-59		
1460	ТП Чебула, Ф5-10	Счетчик	EA02RAL-P1B-3		0,2S/0,5	1	16666-97		
		ТН	A	НТМИ-10	0,5	10000/100	831-53		
		ТН	B						
		ТН	C						
		ТТ	A	ТПФМ-10	0,5	200/5	814-53		
		ТТ	B	-					
		ТТ	C	ТПФМ-10	0,5	200/5	814-53		
1461	ТП Чебула, Т1-110	Счетчик	A1802RALQ-P4GB-DW-4		0,2S/0,5	1	31857-11		
		ТН	A	НАМИ-110 УХЛ1	0,2	(110000/√3)/(100/√3)	60353-15		
		ТН	B	НАМИ-110 УХЛ1	0,2	(110000/√3)/(100/√3)	60353-15		
		ТН	C	НАМИ-110 УХЛ1	0,2	(110000/√3)/(100/√3)	60353-15		
		ТТ	A	ТГФМ-110	0,2S	75/1	52261-12		
		ТТ	B	ТГФМ-110	0,2S	75/1	52261-12		
		ТТ	C	ТГФМ-110	0,2S	75/1	52261-12		
1462	ТП Чебула, Т2-110	Счетчик	A1802RALQ-P4GB-DW-4		0,2S/0,5	1	31857-11		
		ТН	A	НАМИ-110 УХЛ1	0,2	(110000/√3)/(100/√3)	60353-15		
		ТН	B	НАМИ-110 УХЛ1	0,2	(110000/√3)/(100/√3)	60353-15		
		ТН	C	НАМИ-110 УХЛ1	0,2	(110000/√3)/(100/√3)	60353-15		
		ТТ	A	ТГФМ-110	0,2S	75/1	52261-12		
		ТТ	B	ТГФМ-110	0,2S	75/1	52261-12		
		ТТ	C	ТГФМ-110	0,2S	75/1	52261-12		

Продолжение таблицы 3

1	2	3	4		5	6	7	8	9
1463	ТП Челы, Ф3-10	Счетчик	EA05RAL-B-4		0,5S/1,0	1	16666-97	ЭКОМ-3000 рег. № 17049-14 RTU-327 рег. № 41907-09	ССВ-1Г рег. № 58301-14 УСВ-3 рег. № 51644-12
		ТН	A	ЗНОЛ.06-10У3	0,5	(10000/√3)/(100/√3)	3344-04		
		ТН	B	ЗНОЛ.06-10У3	0,5	(10000/√3)/(100/√3)	3344-04		
		ТН	C	ЗНОЛ.06-10У3	0,5	(10000/√3)/(100/√3)	3344-04		
		ТТ	A	ТЛМ-10	0,5	200/5	2473-69		
		ТТ	B	-					
		ТТ	C	ТЛМ-10	0,5	200/5	2473-69		
1464	ТП Челы, Ф5-10	Счетчик	EA05RL-B-3		0,5S/1,0	1	16666-97		
		ТН	A	ЗНОЛ.06-10У3	0,5	(10000/√3)/(100/√3)	3344-04		
		ТН	B	ЗНОЛ.06-10У3	0,5	(10000/√3)/(100/√3)	3344-04		
		ТН	C	ЗНОЛ.06-10У3	0,5	(10000/√3)/(100/√3)	3344-04		
		ТТ	A	ТЛМ-10	0,5	100/5	2473-69		
		ТТ	B	-					
		ТТ	C	ТЛМ-10	0,5	100/5	2473-69		
1465	ТП Челы, Ф6-10	Счетчик	EA05RL-B-3		0,5S/1,0	1	16666-97		
		ТН	A	ЗНОЛ.06-10У3	0,5	(10000/√3)/(100/√3)	3344-04		
		ТН	B	ЗНОЛ.06-10У3	0,5	(10000/√3)/(100/√3)	3344-04		
		ТН	C	ЗНОЛ.06-10У3	0,5	(10000/√3)/(100/√3)	3344-04		
		ТТ	A	ТЛМ-10	0,5	150/5	2473-69		
		ТТ	B	-					
		ТТ	C	ТЛМ-10	0,5	150/5	2473-69		
1466	ТП Челы, Т1-110	Счетчик	A1802RALQ-P4GB-DW-4		0,2S/0,5	1	31857-11		
		ТН	A	НАМИ-110 УХЛ1	0,2	(110000/√3)/(100/√3)	24218-08		
		ТН	B	НАМИ-110 УХЛ1	0,2	(110000/√3)/(100/√3)	24218-08		
		ТН	C	НАМИ-110 УХЛ1	0,2	(110000/√3)/(100/√3)	24218-08		
		ТТ	A	ТГФМ-110 II*	0,2S	150/1	36672-08		
		ТТ	B	ТГФМ-110 II*	0,2S	150/1	36672-08		
		ТТ	C	ТГФМ-110 II*	0,2S	150/1	36672-08		

Продолжение таблицы 3

1	2	3	4		5	6	7	8	9
1467	ТП Челы, Т2-110	Счетчик	A1802RALQ-P4GB-DW-4		0,2S/0,5	1	31857-11	ЭКОМ-3000 рег. № 17049-14 RTU-327 рег. № 41907-09	ССВ-1Г рег. № 58301-14 УСВ-3 рег. № 51644-12
		ТН	A	НАМИ-110 УХЛ1	0,2	(110000/√3)/(100/√3)	24218-08		
		ТН	B	НАМИ-110 УХЛ1	0,2	(110000/√3)/(100/√3)	24218-08		
		ТН	C	НАМИ-110 УХЛ1	0,2	(110000/√3)/(100/√3)	24218-08		
		ТТ	A	ТГФМ-110 II*	0,2S	150/1	36672-08		
		ТТ	B	ТГФМ-110 II*	0,2S	150/1	36672-08		
		ТТ	C	ТГФМ-110 II*	0,2S	150/1	36672-08		
1468	ТП Чемская, Вв1-10	Счетчик	A1805RALXQ-P4GB-DW-4		0,5S/1,0	1	31857-11		
		ТН	A	НАМИ-10-95УХЛ2	0,5	10000/100	20186-00		
		ТН	B						
		ТН	C						
		ТТ	A	ТОЛ-10-М-3 УХЛ2	0,5	2500/5	47959-11		
		ТТ	B	ТОЛ-10-М-3 УХЛ2	0,5	2500/5	47959-11		
		ТТ	C	ТОЛ-10-М-3 УХЛ2	0,5	2500/5	47959-11		
1469	ТП Чемская, Вв2-10	Счетчик	A1805RALXQ-P4GB-DW-4		0,5S/1,0	1	31857-11		
		ТН	A	НАМИТ-10-2 УХЛ2	0,5	10000/100	16687-02		
		ТН	B						
		ТН	C						
		ТТ	A	ТОЛ-10-М-3 УХЛ2	0,5	2500/5	47959-11		
		ТТ	B	ТОЛ-10-М-3 УХЛ2	0,5	2500/5	47959-11		
		ТТ	C	ТОЛ-10-М-3 УХЛ2	0,5	2500/5	47959-11		
1470	ТП Чемская, ПВ1	Счетчик	EA05RL-P1B-3		0,5S/1,0	1	16666-97		
		ТН	A	НАМИ-10-95УХЛ2	0,5	10000/100	20186-00		
		ТН	B						
		ТН	C						
		ТТ	A	ТПОЛ-10	0,5	800/5	1261-59		
		ТТ	B	-					
		ТТ	C	ТПОЛ-10	0,5	800/5	1261-59		

Продолжение таблицы 3

1	2	3	4		5	6	7	8	9
1471	ТП Чемская, ПВ2	Счетчик	EA05RL-P1B-3		0,5S/1,0	1	16666-97	ЭКОМ-3000 рег. № 17049-14 RTU-327 рег. № 41907-09	ССВ-1Г рег. № 58301-14 УСВ-3 рег. № 51644-12
		ТН	A	НАМИТ-10-2 УХЛ2	0,5	10000/100	16687-02		
		ТН	B						
		ТН	C						
		ТТ	A	ТПОЛ-10	0,5	800/5	1261-59		
		ТТ	B	-					
		ТТ	C	ТПОЛ-10	0,5	800/5	1261-59		
1472	ТП Чемская, Ф100-10	Счетчик	A1805RALXQ-P4GB-DW-4		0,5S/1,0	1	31857-11		
		ТН	A	НАМИТ-10-2 УХЛ2	0,5	10000/100	16687-02		
		ТН	B						
		ТН	C						
		ТТ	A	ТПЛ-10-М У2	0,5	800/5	47958-16		
		ТТ	B	ТПЛ-10-М У2	0,5	800/5	47958-16		
		ТТ	C	ТПЛ-10-М У2	0,5	800/5	47958-16		
1473	ТП Чемская, Ф101-10	Счетчик	A1805RALXQ-P4GB-DW-4		0,5S/1,0	1	31857-11		
		ТН	A	НАМИ-10-95УХЛ2	0,5	10000/100	20186-00		
		ТН	B						
		ТН	C						
		ТТ	A	ТПЛ-10-М У2	0,5	800/5	47958-16		
		ТТ	B	ТПЛ-10-М У2	0,5	800/5	47958-16		
		ТТ	C	ТПЛ-10-М У2	0,5	800/5	47958-16		
1474	ТП Чемская, Ф102-10	Счетчик	EA02RL-P1B-3		0,2S/0,5	1	16666-97		
		ТН	A	НАМИТ-10-2 УХЛ2	0,5	10000/100	16687-02		
		ТН	B						
		ТН	C						
		ТТ	A	ТПОЛ-10	0,5	600/5	1261-59		
		ТТ	B	-					
		ТТ	C	ТПОЛ-10	0,5	600/5	1261-59		

Продолжение таблицы 3

1	2	3	4		5	6	7	8	9
1475	ТП Чемская, Ф103-10	Счетчик	EA02RL-P1B-3		0,2S/0,5	1	16666-97	ЭКОМ-3000 рег. № 17049-14 RTU-327 рег. № 41907-09	ССВ-1Г рег. № 58301-14 УСВ-3 рег. № 51644-12
		ТН	A	НАМИ-10-95УХЛ2	0,5	10000/100	20186-00		
		ТН	B						
		ТН	C						
		ТТ	A	ТЛО-10	0,5	750/5	25433-06		
		ТТ	B	-					
		ТТ	C	ТЛО-10	0,5	750/5	25433-06		
1476	ТП Чемская, Ф104-10	Счетчик	EA02RAL-P1B-3		0,2S/0,5	1	16666-97		
		ТН	A	НАМИТ-10-2 УХЛ2	0,5	10000/100	16687-02		
		ТН	B						
		ТН	C						
		ТТ	A	ТЛО-10	0,5	800/5	25433-03		
		ТТ	B	-					
		ТТ	C	ТЛО-10	0,5	800/5	25433-03		
1477	ТП Чемская, Ф105-10	Счетчик	EA02RL-P1B-3		0,2S/0,5	1	16666-97		
		ТН	A	НАМИ-10-95УХЛ2	0,5	10000/100	20186-00		
		ТН	B						
		ТН	C						
		ТТ	A	ТПОЛ-10	0,5	600/5	1261-59		
		ТТ	B	-					
		ТТ	C	ТПОЛ-10	0,5	600/5	1261-59		
1478	ТП Чемская, Ф106-10	Счетчик	EA02RL-P1B-3		0,2S/0,5	1	16666-97		
		ТН	A	НАМИТ-10-2 УХЛ2	0,5	10000/100	16687-02		
		ТН	B						
		ТН	C						
		ТТ	A	ТПЛ-10	0,5	300/5	1276-59		
		ТТ	B	-					
		ТТ	C	ТПЛ-10	0,5	300/5	1276-59		

Продолжение таблицы 3

1	2	3	4		5	6	7	8	9
1479	ТП Чемская, Ф107 Белые Росы	Счетчик	EA05RL-P1B-3		0,5S/1,0	1	16666-97	ЭКОМ-3000 рег. № 17049-14 RTU-327 рег. № 41907-09	ССВ-1Г рег. № 58301-14 УСВ-3 рег. № 51644-12
		ТН	A	НАМИ-10-95УХЛ2	0,5	10000/100	20186-00		
		ТН	B						
		ТН	C						
		ТТ	A	ТПЛ-10-М У2	0,5	150/5	22192-03		
		ТТ	B	-					
		ТТ	C	ТПЛ-10-М У2	0,5	150/5	22192-03		
1480	ТП Чемская, Ф108-10	Счетчик	A1805RALXQ-P4GB-DW-4		0,5S/1,0	1	31857-11		
		ТН	A	НАМИТ-10-2 УХЛ2	0,5	10000/100	16687-02		
		ТН	B						
		ТН	C						
		ТТ	A	ТПЛ-10-М У2	0,5	400/5	47958-16		
		ТТ	B	ТПЛ-10-М У2	0,5	400/5	47958-16		
		ТТ	C	ТПЛ-10-М У2	0,5	400/5	47958-16		
1481	ТП Чемская, Ф1ПЭ (Ф3-10)	Счетчик	EA05RL-P1B-3		0,5S/1,0	1	16666-97		
		ТН	A	НАМИ-10-95УХЛ2	0,5	10000/100	20186-00		
		ТН	B						
		ТН	C						
		ТТ	A	ТПЛ-10	0,5	100/5	1276-59		
		ТТ	B	-					
		ТТ	C	ТПЛ-10	0,5	100/5	1276-59		
1482	ТП Чемская, Ф2ПЭ (Ф8-10)	Счетчик	EA05RL-P1B-3		0,5S/1,0	1	16666-97		
		ТН	A	НАМИТ-10-2 УХЛ2	0,5	10000/100	16687-02		
		ТН	B						
		ТН	C						
		ТТ	A	ТПЛ-10	0,5	200/5	1276-59		
		ТТ	B	-					
		ТТ	C	ТПЛ-10	0,5	200/5	1276-59		

Продолжение таблицы 3

1	2	3	4		5	6	7	8	9
1483	ТП Чемская, Т1-110	Счетчик	A1802RALQ-P4GB-DW-4		0,2S/0,5	1	31857-11	ЭКОМ-3000 рег. № 17049-14 RTU-327 рег. № 41907-09	ССВ-1Г рег. № 58301-14 УСВ-3 рег. № 51644-12
		ТН	A	НАМИ-110 УХЛ1	0,2	(110000/√3)/(100/√3)	24218-13		
		ТН	B	НАМИ-110 УХЛ1	0,2	(110000/√3)/(100/√3)	24218-08		
		ТН	C	НАМИ-110 УХЛ1	0,2	(110000/√3)/(100/√3)	24218-08		
		ТТ	A	ТГФМ-110 УХЛ1*	0,5	200/1	52261-12		
		ТТ	B	ТГФМ-110 УХЛ1*	0,5	200/1	52261-12		
		ТТ	C	ТГФМ-110 УХЛ1*	0,5	200/1	52261-12		
1484	ТП Чемская, Т2-110	Счетчик	A1802RALQ-P4GB-DW-4		0,2S/0,5	1	31857-11		
		ТН	A	НАМИ-110 УХЛ1	0,2	(110000/√3)/(100/√3)	24218-08		
		ТН	B	НАМИ-110 УХЛ1	0,2	(110000/√3)/(100/√3)	24218-13		
		ТН	C	НАМИ-110 УХЛ1	0,2	(110000/√3)/(100/√3)	24218-08		
		ТТ	A	ТГФМ-110 УХЛ1*	0,5	200/1	52261-12		
		ТТ	B	ТГФМ-110 УХЛ1*	0,5	200/1	52261-12		
		ТТ	C	ТГФМ-110 УХЛ1*	0,5	200/1	52261-12		
1485	ТП Черепаново, Вв1-10	Счетчик	EA02RAL-P1B-3		0,2S/0,5	1	16666-97		
		ТН	A	НАМИ-10-95УХЛ2	0,5	10000/100	20186-00		
		ТН	B						
		ТН	C						
		ТТ	A	ТЛО-10	0,5	1500/5	25433-06		
		ТТ	B	-					
		ТТ	C	ТЛО-10	0,5	1500/5	25433-06		
1486	ТП Черепаново, Вв2-10	Счетчик	EA02RAL-P1B-3		0,2S/0,5	1	16666-97		
		ТН	A	НАМИ-10-95УХЛ2	0,5	10000/100	20186-00		
		ТН	B						
		ТН	C						
		ТТ	A	ТЛО-10-1 У3	0,5	1000/5	25433-06		
		ТТ	B	-					
		ТТ	C	ТЛО-10-1 У3	0,5	1000/5	25433-06		

Продолжение таблицы 3

1	2	3	4		5	6	7	8	9
1487	ТП Черепаново, ПВ1	Счетчик	EA05RL-P1B-3		0,5S/1,0	1	16666-97	ЭКОМ-3000 рег. № 17049-14 RTU-327 рег. № 41907-09	ССВ-1Г рег. № 58301-14 УСВ-3 рег. № 51644-12
		ТН	A	НАМИ-10-95УХЛ2	0,5	10000/100	20186-00		
		ТН	B						
		ТН	C						
		ТТ	A	ТЛО-10	0,5	600/5	25433-03		
		ТТ	B	-					
		ТТ	C	ТЛО-10	0,5	600/5	25433-03		
1488	ТП Черепаново, ПВ2	Счетчик	EA05RL-P1B-3		0,5S/1,0	1	16666-97		
		ТН	A	НАМИ-10-95УХЛ2	0,5	10000/100	20186-00		
		ТН	B						
		ТН	C						
		ТТ	A	ТПОЛ-10	0,5	600/5	1261-59		
		ТТ	B	-					
		ТТ	C	ТПОЛ-10	0,5	600/5	1261-59		
1489	ТП Черепаново, Ф1-10	Счетчик	EA02RAL-P1B-3		0,2S/0,5	1	16666-97		
		ТН	A	НАМИ-10-95УХЛ2	0,5	10000/100	20186-00		
		ТН	B						
		ТН	C						
		ТТ	A	ТПЛ-10	0,5	400/5	1276-59		
		ТТ	B	-					
		ТТ	C	ТПЛ-10	0,5	400/5	1276-59		
1490	ТП Черепаново, Ф1ПЭ	Счетчик	EA05RL-P1B-3		0,5S/1,0	1	16666-97		
		ТН	A	НАМИ-10-95УХЛ2	0,5	10000/100	20186-00		
		ТН	B						
		ТН	C						
		ТТ	A	ТПФМ-10	0,5	100/5	814-53		
		ТТ	B	-					
		ТТ	C	ТПФМ-10	0,5	100/5	814-53		

Продолжение таблицы 3

1	2	3	4		5	6	7	8	9
1491	ТП Черепаново, Ф2-10	Счетчик	EA02RL-P1B-3		0,2S/0,5	1	16666-97	ЭКОМ-3000 рег. № 17049-14 RTU-327 рег. № 41907-09	ССВ-1Г рег. № 58301-14 УСВ-3 рег. № 51644-12
		ТН	А	НАМИ-10-95УХЛ2	0,5	10000/100	20186-00		
		ТН	В						
		ТН	С						
		ТТ	А	ТПОФ-10	0,5	600/5	518-50		
		ТТ	В	-					
		ТТ	С	ТПОФ-10	0,5	600/5	518-50		
1492	ТП Черепаново, Ф29-10	Счетчик	EA05RL-P2B-3		0,5S/1,0	1	16666-97		
		ТН	А	НАМИ-10-95УХЛ2	0,5	10000/100	20186-00		
		ТН	В						
		ТН	С						
		ТТ	А	ТЛО-10-1 У3	0,5	200/5	25433-08		
		ТТ	В	-					
		ТТ	С	ТЛО-10-1 У3	0,5	200/5	25433-03		
1493	ТП Черепаново, Ф2ПЭ	Счетчик	EA05RL-P1B-3		0,5S/1,0	1	16666-97		
		ТН	А	НАМИ-10-95УХЛ2	0,5	10000/100	20186-00		
		ТН	В						
		ТН	С						
		ТТ	А	ТПФМ-10	0,5	100/5	814-53		
		ТТ	В	-					
		ТТ	С	ТПФМ-10	0,5	100/5	814-53		
1494	ТП Черепаново, Ф5-10	Счетчик	EA02RAL-P1B-3		0,2S/0,5	1	16666-97		
		ТН	А	НАМИ-10-95УХЛ2	0,5	10000/100	20186-00		
		ТН	В						
		ТН	С						
		ТТ	А	ТПОЛ-10	0,5	600/5	1261-08		
		ТТ	В	-					
		ТТ	С	ТПОЛ-10	0,5	600/5	1261-08		

Продолжение таблицы 3

1	2	3	4		5	6	7	8	9
1495	ТП Черепаново, Ф6-10	Счетчик	EA02RL-P1B-3		0,2S/0,5	1	16666-97	ЭКОМ-3000 рег. № 17049-14 RTU-327 рег. № 41907-09	ССВ-1Г рег. № 58301-14 УСВ-3 рег. № 51644-12
		ТН	A	НАМИ-10-95УХЛ2	0,5	10000/100	20186-00		
		ТН	B						
		ТН	C						
		ТТ	A	ТЛК-10	0,5	600/5	9143-06		
		ТТ	B	-					
		ТТ	C	ТЛК-10	0,5	600/5	9143-06		
1496	ТП Черепаново, Ф7-10	Счетчик	EA02RL-P1B-3		0,2S/0,5	1	16666-97		
		ТН	A	НАМИ-10-95УХЛ2	0,5	10000/100	20186-00		
		ТН	B						
		ТН	C						
		ТТ	A	ТПОЛ-10	0,5	600/5	1261-59		
		ТТ	B	-					
		ТТ	C	ТПОЛ-10	0,5	600/5	1261-59		
1497	ТП Черепаново, Ф9-10	Счетчик	EA02RL-P1B-3		0,2S/0,5	1	16666-97		
		ТН	A	НАМИ-10-95УХЛ2	0,5	10000/100	20186-00		
		ТН	B						
		ТН	C						
		ТТ	A	ТПЛ-10	0,5	400/5	1276-59		
		ТТ	B	-					
		ТТ	C	ТПЛ-10	0,5	400/5	1276-59		
1498	ТП Черепаново, Вв1-27.5	Счетчик	EA02RAL-P1B-3		0,2S/0,5	1	16666-97		
		ТН	A	ЗНОМ-35-65 У1	0,5	27500/100	912-07		
		ТН	B	ЗНОМ-35-65 У1	0,5	27500/100	912-07		
		ТН	C	-					
		ТТ	A	ТФЗМ-35Б-1У1	0,5	1000/5	3689-73		
		ТТ	B	ТФЗМ-35Б-1У1	0,5	1000/5	3689-73		
		ТТ	C	ТФЗМ-35Б-1У1	0,5	1000/5	3689-73		

Продолжение таблицы 3

1	2	3	4		5	6	7	8	9
1499	ТП Черепаново, Вв2-27.5	Счетчик	EA02RAL-P1B-3		0,2S/0,5	1	16666-97	ЭКОМ-3000 рег. № 17049-14 RTU-327 рег. № 41907-09	ССВ-1Г рег. № 58301-14 УСВ-3 рег. № 51644-12
		ТН	A	ЗНОМ-35-65 У1	0,5	27500/100	912-07		
		ТН	B	ЗНОМ-35-65 У1	0,5	27500/100	912-07		
		ТН	C	-					
		ТТ	A	ТВТ-35М	0,5	1000/5	3642-73		
		ТТ	B	ТВТ-35М	0,5	1000/5	3642-73		
		ТТ	C	ТВТ-35М	0,5	1000/5	3642-73		
1500	ТП Черепаново, ФДПР	Счетчик	EA05RL-P1B-3		0,5S/1,0	1	16666-97		
		ТН	A	ЗНОМ-35-65 У1	0,5	27500/100	912-07		
		ТН	B	ЗНОМ-35-65 У1	0,5	27500/100	912-07		
		ТН	C	-					
		ТТ	A	ТФЗМ-35А-У1	0,5	150/5	3690-73		
		ТТ	B	ТФЗМ-35А-У1	0,5	150/5	3690-73		
		ТТ	C	-					
1501	ТП Черепаново, Т1-110 (Ю-13)	Счетчик	A1802RALQ-P4GB-DW-4		0,2S/0,5	1	31857-06		
		ТН	A	НАМИ-110 УХЛ1	0,2	(110000/√3)/(100/√3)	24218-08		
		ТН	B	НАМИ-110 УХЛ1	0,2	(110000/√3)/(100/√3)	24218-08		
		ТН	C	НАМИ-110 УХЛ1	0,2	(110000/√3)/(100/√3)	24218-08		
		ТТ	A	ТГФМ-110 II*	0,2S	100/1	36672-08		
		ТТ	B	ТГФМ-110 II*	0,2S	100/1	36672-08		
		ТТ	C	ТГФМ-110 II*	0,2S	100/1	36672-08		
1502	ТП Черепаново, Т2-110 (Ю-14)	Счетчик	A1802RALQ-P4GB-DW-4		0,2S/0,5	1	31857-06		
		ТН	A	НАМИ-110 УХЛ1	0,2	(110000/√3)/(100/√3)	24218-08		
		ТН	B	НАМИ-110 УХЛ1	0,2	(110000/√3)/(100/√3)	24218-08		
		ТН	C	НАМИ-110 УХЛ1	0,2	(110000/√3)/(100/√3)	24218-08		
		ТТ	A	ТГФМ-110 II*	0,2S	100/1	36672-08		
		ТТ	B	ТГФМ-110 II*	0,2S	100/1	36672-08		
		ТТ	C	ТГФМ-110 II*	0,2S	100/1	36672-08		

Продолжение таблицы 3

1	2	3	4		5	6	7	8	9
1503	ТП Черкасов Камень, ТСН1-0.4	Счетчик	EA05RL-P1B-4		0,5S/1,0	1	16666-97	ЭКОМ-3000 рег. № 17049-14 RTU-327 рег. № 41907-09	ССВ-1Г рег. № 58301-14 УСВ-3 рег. № 51644-12
		ТН	A	-					
		ТН	B	-					
		ТН	C	-					
		ТТ	A	Т-0,66 У3	0,5	600/5	22656-02		
		ТТ	B	Т-0,66 У3	0,5	600/5	22656-02		
		ТТ	C	Т-0,66 У3	0,5	600/5	22656-02		
1504	ТП Черкасов Камень, ТСН2-0.4	Счетчик	EA05RL-P1B-4		0,5S/1,0	1	16666-97		
		ТН	A	-					
		ТН	B	-					
		ТН	C	-					
		ТТ	A	Т-0,66 У3	0,5	600/5	22656-02		
		ТТ	B	Т-0,66 У3	0,5	600/5	22656-02		
		ТТ	C	Т-0,66 У3	0,5	600/5	22656-02		
1505	ТП Черкасов Камень, Ф1ПЭ	Счетчик	EA02RAL-P1B-3		0,2S/0,5	1	16666-97		
		ТН	A	НАМИ-10-95 УХЛ2	0,5	10000/100	60002-15		
		ТН	B						
		ТН	C						
		ТТ	A	ТЛМ-10	0,5	100/5	2473-69		
		ТТ	B	-					
		ТТ	C	ТЛМ-10	0,5	100/5	2473-69		
1506	ТП Черкасов Камень, Ф2ПЭ	Счетчик	EA02RL-P1B-3		0,2S/0,5	1	16666-97		
		ТН	A	НАМИ-10-95УХЛ2	0,5	10000/100	20186-00		
		ТН	B						
		ТН	C						
		ТТ	A	ТПЛ-10У3	0,5	100/5	1276-59		
		ТТ	B	ТПЛ-10У3	0,5	100/5	1276-59		
		ТТ	C	ТПЛ-10У3	0,5	100/5	1276-59		

Продолжение таблицы 3

1	2	3	4		5	6	7	8	9
1507	ТП Черкасов Камень, Ф3-10	Счетчик	EA02RAL-P1B-3		0,2S/0,5	1	16666-97	ЭКОМ-3000 рег. № 17049-14 RTU-327 рег. № 41907-09	ССВ-1Г рег. № 58301-14 УСВ-3 рег. № 51644-12
		ТН	A	НАМИ-10-95 УХЛ2	0,5	10000/100	60002-15		
		ТН	B						
		ТН	C						
		ТТ	A	ТВЛМ-10	0,5	200/5	1856-63		
		ТТ	B	-					
		ТТ	C	ТВЛМ-10	0,5	200/5	1856-63		
1508	ТП Черкасов Камень, Т1-110	Счетчик	A1802RALXQ-P4GB-DW-4		0,2S/0,5	1	31857-06		
		ТН	A	НАМИ-110 УХЛ1	0,2	(110000/√3)/(100/√3)	24218-08		
		ТН	B	НАМИ-110 УХЛ1	0,2	(110000/√3)/(100/√3)	24218-08		
		ТН	C	НАМИ-110 УХЛ1	0,2	(110000/√3)/(100/√3)	24218-08		
		ТТ	A	ТГФМ-110 II* УХЛ1	0,2S	50/1	36672-08		
		ТТ	B	ТГФМ-110 II* УХЛ1	0,2S	50/1	36672-08		
		ТТ	C	ТГФМ-110 II* УХЛ1	0,2S	50/1	36672-08		
1509	ТП Черкасов Камень, Т2-110	Счетчик	A1802RALXQ-P4GB-DW-4		0,2S/0,5	1	31857-06		
		ТН	A	НАМИ-110 УХЛ1	0,2	(110000/√3)/(100/√3)	24218-08		
		ТН	B	НАМИ-110 УХЛ1	0,2	(110000/√3)/(100/√3)	24218-08		
		ТН	C	НАМИ-110 УХЛ1	0,2	(110000/√3)/(100/√3)	24218-08		
		ТТ	A	ТГФМ-110 II* УХЛ1	0,2S	50/1	36672-08		
		ТТ	B	ТГФМ-110 II* УХЛ1	0,2S	50/1	36672-08		
		ТТ	C	ТГФМ-110 II* УХЛ1	0,2S	50/1	36672-08		
1510	ТП Чертокулич, ТСН1-0.22	Счетчик	EA05RL-P1B-4		0,5S/1,0	1	16666-97		
		ТН	A	-					
		ТН	B	-					
		ТН	C	-					
		ТТ	A	Т-0,66	0,5	150/5	22656-02		
		ТТ	B	Т-0,66	0,5	150/5	22656-02		
		ТТ	C	Т-0,66	0,5	150/5	22656-02		

Продолжение таблицы 3

1	2	3	4		5	6	7	8	9
1511	ТП Чертокулич, Т1-110	Счетчик	A1802RALQ-P4GB-DW-4		0,2S/0,5	1	31857-11	ЭКОМ-3000 рег. № 17049-14 RTU-327 рег. № 41907-09	ССВ-1Г рег. № 58301-14 УСВ-3 рег. № 51644-12
		ТН	A	НАМИ-110 УХЛ1	0,2	(110000/√3)/(100/√3)	24218-08		
		ТН	B	НАМИ-110 УХЛ1	0,2	(110000/√3)/(100/√3)	24218-08		
		ТН	C	НАМИ-110 УХЛ1	0,2	(110000/√3)/(100/√3)	24218-08		
		ТТ	A	ТГФМ-110 II*	0,5	100/1	36672-08		
		ТТ	B	ТГФМ-110 II*	0,5	100/1	36672-08		
		ТТ	C	ТГФМ-110 II*	0,5	100/1	36672-08		
1512	ТП Чик, Вв1-10	Счетчик	EA02RAL-P1B-3		0,2S/0,5	1	16666-97		
		ТН	A	НАМИ-10-95УХЛ2	0,5	10000/100	20186-05		
		ТН	B						
		ТН	C						
		ТТ	A	ТЛО-10	0,5	1500/5	25433-06		
		ТТ	B	-					
		ТТ	C	ТЛО-10	0,5	1500/5	25433-06		
1513	ТП Чик, Вв2-10	Счетчик	EA02RAL-P1B-3		0,2S/0,5	1	16666-97		
		ТН	A	НАМИ-10-95УХЛ2	0,5	10000/100	20186-05		
		ТН	B						
		ТН	C						
		ТТ	A	ТЛО-10	0,5	1500/5	25433-06		
		ТТ	B	-					
		ТТ	C	ТЛО-10	0,5	1500/5	25433-06		
1514	ТП Чик, ПВ1	Счетчик	EA05RL-P1B-3		0,5S/1,0	1	16666-97		
		ТН	A	НАМИ-10-95УХЛ2	0,5	10000/100	20186-05		
		ТН	B						
		ТН	C						
		ТТ	A	ТПОФ-10	0,5	750/5	518-50		
		ТТ	B	-					
		ТТ	C	ТПОФ-10	0,5	750/5	518-50		

Продолжение таблицы 3

1	2	3	4		5	6	7	8	9
1515	ТП Чик, ПВ2	Счетчик	EA05RL-P1B-3		0,5S/1,0	1	16666-97	ЭКОМ-3000 рег. № 17049-14 RTU-327 рег. № 41907-09	ССВ-1Г рег. № 58301-14 УСВ-3 рег. № 51644-12
		ТН	A	НАМИ-10-95УХЛ2	0,5	10000/100	20186-05		
		ТН	B						
		ТН	C						
		ТТ	A	ТПОФ-10	0,5	750/5	518-50		
		ТТ	B	-					
		ТТ	C	ТПОФ-10	0,5	750/5	518-50		
1516	ТП Чик, Ф1-10	Счетчик	EA05RL-P1B-3		0,5S/1,0	1	16666-97		
		ТН	A	НАМИ-10-95УХЛ2	0,5	10000/100	20186-05		
		ТН	B						
		ТН	C						
		ТТ	A	ТПФМ-10	0,5	100/5	814-53		
		ТТ	B	-					
		ТТ	C	ТПФМ-10	0,5	100/5	814-53		
1517	ТП Чик, Ф2-10	Счетчик	EA05RL-P1B-3		0,5S/1,0	1	16666-97		
		ТН	A	НАМИ-10-95УХЛ2	0,5	10000/100	20186-05		
		ТН	B						
		ТН	C						
		ТТ	A	ТПФМ-10	0,5	100/5	814-53		
		ТТ	B	-					
		ТТ	C	ТПФМ-10	0,5	100/5	814-53		
1518	ТП Чик, Ф3-10	Счетчик	EA05RL-P1B-3		0,5S/1,0	1	16666-97		
		ТН	A	НАМИ-10-95УХЛ2	0,5	10000/100	20186-05		
		ТН	B						
		ТН	C						
		ТТ	A	ТПФ-10	0,5	50/5	517-50		
		ТТ	B	-					
		ТТ	C	ТПФ-10	0,5	50/5	517-50		

Продолжение таблицы 3

1	2	3	4		5	6	7	8	9
1519	ТП Чик, Ф4-10	Счетчик	EA02RAL-P1B-3		0,2S/0,5	1	16666-97	ЭКОМ-3000 рег. № 17049-14 RTU-327 рег. № 41907-09	ССВ-1Г рег. № 58301-14 УСВ-3 рег. № 51644-12
		ТН	A	НАМИ-10-95УХЛ2	0,5	10000/100	20186-05		
		ТН	B						
		ТН	C						
		ТТ	A	ТПОФ-10	0,5	750/5	518-50		
		ТТ	B	-					
		ТТ	C	ТПОФ-10	0,5	750/5	518-50		
1520	ТП Чик, Ф5-10	Счетчик	EA02RL-P1B-3		0,2S/0,5	1	16666-97		
		ТН	A	НАМИ-10-95УХЛ2	0,5	10000/100	20186-05		
		ТН	B						
		ТН	C						
		ТТ	A	ТПФ-10	0,5	200/5	517-50		
		ТТ	B	-					
		ТТ	C	ТПФ-10	0,5	200/5	517-50		
1521	ТП Чик, Ф6-10	Счетчик	EA02RAL-P1B-3		0,2S/0,5	1	16666-97		
		ТН	A	НАМИ-10-95УХЛ2	0,5	10000/100	20186-05		
		ТН	B						
		ТН	C						
		ТТ	A	ТПЛ-10	0,5	400/5	1276-59		
		ТТ	B	-					
		ТТ	C	ТПЛ-10	0,5	400/5	1276-59		
1522	ТП Чик, Ф7-10	Счетчик	EA02RAL-P1B-3		0,2S/0,5	1	16666-97		
		ТН	A	НАМИ-10-95УХЛ2	0,5	10000/100	20186-05		
		ТН	B						
		ТН	C						
		ТТ	A	ТПЛ-10с	0,5	50/5	29390-10		
		ТТ	B	-					
		ТТ	C	ТПЛ-10с	0,5	50/5	29390-10		

Продолжение таблицы 3

1	2	3	4		5	6	7	8	9
1523	ТП Чик, Ф-103-35	Счетчик	EA02RAL-P1B-3		0,2S/0,5	1	16666-97	ЭКОМ-3000 рег. № 17049-14 RTU-327 рег. № 41907-09	ССВ-1Г рег. № 58301-14 УСВ-3 рег. № 51644-12
		ТН	A	ЗНОМ-35-65	0,5	(35000/√3)/(100/√3)	912-70		
		ТН	B	ЗНОМ-35-65	0,5	(35000/√3)/(100/√3)	912-70		
		ТН	C	ЗНОМ-35-65	0,5	(35000/√3)/(100/√3)	912-70		
		ТТ	A	ТОЛ-35	0,5	200/5	21256-07		
		ТТ	B	-					
		ТТ	C	ТОЛ-35	0,5	200/5	21256-07		
1524	ТП Чик, Т1-110	Счетчик	EA02RALX-P3B-4		0,2S/0,5	1	16666-97		
		ТН	A	НАМИ-110 УХЛ1	0,2	(110000/√3)/(100/√3)	24218-03		
		ТН	B	НАМИ-110 УХЛ1	0,2	(110000/√3)/(100/√3)	24218-03		
		ТН	C	НАМИ-110 УХЛ1	0,2	(110000/√3)/(100/√3)	24218-03		
		ТТ	A	ТРГ-УЭТМ-110	0,5	200/5	53971-13		
		ТТ	B	ТРГ-УЭТМ-110	0,5	200/5	53971-13		
		ТТ	C	ТРГ-УЭТМ-110	0,5	200/5	53971-13		
1525	ТП Чик, Т2-110	Счетчик	EA02RALX-P3B-4		0,2S/0,5	1	16666-97		
		ТН	A	НАМИ-110 УХЛ1	0,2	(110000/√3)/(100/√3)	24218-03		
		ТН	B	НАМИ-110 УХЛ1	0,2	(110000/√3)/(100/√3)	24218-03		
		ТН	C	НАМИ-110 УХЛ1	0,2	(110000/√3)/(100/√3)	24218-03		
		ТТ	A	ТРГ-УЭТМ-110	0,5	200/5	53971-13		
		ТТ	B	ТРГ-УЭТМ-110	0,5	200/5	53971-13		
		ТТ	C	ТРГ-УЭТМ-110	0,5	200/5	53971-13		
1526	ТП Чугунаш, Ф1-10	Счетчик	EA05RAL-P1B-3		0,5S/1,0	1	16666-97		
		ТН	A	НАМИТ-10-2	0,5	10000/100	16687-02		
		ТН	B						
		ТН	C						
		ТТ	A	ТЛО-10-3 У3	0,5	100/5	25433-03		
		ТТ	B	-					
		ТТ	C	ТЛО-10-3 У3	0,5	100/5	25433-03		

Продолжение таблицы 3

1	2	3	4		5	6	7	8	9
1527	ТП Чугунаш, Ф3-10	Счетчик	EA02RAL-P1B-3		0,2S/0,5	1	16666-97	ЭКОМ-3000 рег. № 17049-14 RTU-327 рег. № 41907-09	ССВ-1Г рег. № 58301-14 УСВ-3 рег. № 51644-12
		ТН	A	НАМИТ-10-2	0,5	10000/100	16687-02		
		ТН	B						
		ТН	C						
		ТТ	A	ТЛО-10-3	0,5	100/5	25433-06		
		ТТ	B	-					
		ТТ	C	ТЛО-10-3	0,5	100/5	25433-06		
1528	ТП Чугунаш, Ф4-10	Счетчик	EA05RL-P1B-3		0,5S/1,0	1	16666-97		
		ТН	A	НАМИТ-10-2	0,5	10000/100	16687-02		
		ТН	B						
		ТН	C						
		ТТ	A	ТПЛМ-10	0,5	100/5	2363-68		
		ТТ	B	-					
		ТТ	C	ТПЛМ-10	0,5	100/5	2363-68		
1529	ТП Чугунаш, Ф5-10	Счетчик	EA02RAL-P1B-3		0,2S/0,5	1	16666-97		
		ТН	A	НАМИТ-10-2	0,5	10000/100	16687-02		
		ТН	B						
		ТН	C						
		ТТ	A	ТЛО-10-1	0,5	100/5	25433-06		
		ТТ	B	-					
		ТТ	C	ТЛО-10-1	0,5	100/5	25433-06		
1530	ТП Чугунаш, Т1-110	Счетчик	A1802RALQ-P4GB-DW-4		0,2S/0,5	1	31857-11		
		ТН	A	НАМИ-110 УХЛ1	0,2	(110000/√3)/(100/√3)	24218-13		
		ТН	B	НАМИ-110 УХЛ1	0,2	(110000/√3)/(100/√3)	24218-13		
		ТН	C	НАМИ-110 УХЛ1	0,2	(110000/√3)/(100/√3)	24218-13		
		ТТ	A	ТГФМ-110 II* УХЛ1	0,5	75/1	52261-12		
		ТТ	B	ТГФМ-110 II* УХЛ1	0,5	75/1	52261-12		
		ТТ	C	ТГФМ-110 II* УХЛ1	0,5	75/1	52261-12		

Продолжение таблицы 3

1	2	3	4		5	6	7	8	9
1531	ТП Чугунаш, Т2-110	Счетчик	A1802RALQ-P4GB-DW-4		0,2S/0,5	1	31857-06	ЭКОМ-3000 рег. № 17049-14 RTU-327 рег. № 41907-09	ССВ-1Г рег. № 58301-14 УСВ-3 рег. № 51644-12
		ТН	A	НАМИ-110 УХЛ1	0,2	(110000/√3)/(100/√3)	24218-13		
		ТН	B	НАМИ-110 УХЛ1	0,2	(110000/√3)/(100/√3)	24218-13		
		ТН	C	НАМИ-110 УХЛ1	0,2	(110000/√3)/(100/√3)	24218-13		
		ТТ	A	ТГФМ-110 II* УХЛ1	0,5	75/1	52261-12		
		ТТ	B	ТГФМ-110 II* УХЛ1	0,5	75/1	52261-12		
		ТТ	C	ТГФМ-110 II* УХЛ1	0,5	75/1	52261-12		
1532	ТП Чулымская, Вв1-10	Счетчик	EA02RAL-P1B-3		0,2S/0,5	1	16666-97		
		ТН	A	НТМИ-10	0,5	10000/100	831-53		
		ТН	B						
		ТН	C						
		ТТ	A	ТЛО-10	0,5	1000/5	25433-06		
		ТТ	B	-					
		ТТ	C	ТЛО-10	0,5	1000/5	25433-06		
1533	ТП Чулымская, Вв2-10	Счетчик	EA02RAL-P1B-3		0,2S/0,5	1	16666-97		
		ТН	A	НТМИ-10	0,5	10000/100	831-53		
		ТН	B						
		ТН	C						
		ТТ	A	ТЛО-10	0,5	750/5	25433-06		
		ТТ	B	-					
		ТТ	C	ТЛО-10	0,5	750/5	25433-06		
1534	ТП Чулымская, ПВ1	Счетчик	EA05RL-P1B-3		0,5S/1,0	1	16666-97		
		ТН	A	НТМИ-10	0,5	10000/100	831-53		
		ТН	B						
		ТН	C						
		ТТ	A	ТПОЛ-10	0,5	1000/5	1261-59		
		ТТ	B	-					
		ТТ	C	ТПОЛ-10	0,5	1000/5	1261-59		

Продолжение таблицы 3

1	2	3	4		5	6	7	8	9
1535	ТП Чулымская, ПВ2	Счетчик	EA05RL-P1B-3		0,5S/1,0	1	16666-97	ЭКОМ-3000 рег. № 17049-14 RTU-327 рег. № 41907-09	ССВ-1Г рег. № 58301-14 УСВ-3 рег. № 51644-12
		ТН	А	НТМИ-10	0,5	10000/100	831-53		
		ТН	В						
		ТН	С						
		ТТ	А	ТПОЛ-10	0,5	1000/5	1261-59		
		ТТ	В	-					
		ТТ	С	ТПОЛ-10	0,5	1000/5	1261-59		
1536	ТП Чулымская, Ф1-10	Счетчик	EA05RL-P1B-3		0,5S/1,0	1	16666-97		
		ТН	А	НТМИ-10	0,5	10000/100	831-53		
		ТН	В						
		ТН	С						
		ТТ	А	ТПЛ-10	0,5	50/5	1276-59		
		ТТ	В	-					
		ТТ	С	ТПЛ-10	0,5	50/5	1276-59		
1537	ТП Чулымская, Ф2-10	Счетчик	EA05RL-P1B-3		0,5S/1,0	1	16666-97		
		ТН	А	НТМИ-10	0,5	10000/100	831-53		
		ТН	В						
		ТН	С						
		ТТ	А	ТПЛ-10	0,5	75/5	1276-59		
		ТТ	В	-					
		ТТ	С	ТПЛ-10	0,5	75/5	1276-59		
1538	ТП Чулымская, Ф3-10	Счетчик	EA02RAL-P1B-3		0,2S/0,5	1	16666-97		
		ТН	А	НТМИ-10	0,5	10000/100	831-53		
		ТН	В						
		ТН	С						
		ТТ	А	ТПФ-10	0,5	200/5	517-50		
		ТТ	В	-					
		ТТ	С	ТПФ-10	0,5	200/5	517-50		

Продолжение таблицы 3

1	2	3	4		5	6	7	8	9
1539	ТП Чулымская, Ф4-10	Счетчик	EA02RAL-P1B-3		0,2S/0,5	1	16666-97	ЭКОМ-3000 рег. № 17049-14 RTU-327 рег. № 41907-09	ССВ-1Г рег. № 58301-14 УСВ-3 рег. № 51644-12
		ТН	A	НТМИ-10	0,5	10000/100	831-53		
		ТН	B						
		ТН	C						
		ТТ	A	ТПФ-10	0,5	200/5	517-50		
		ТТ	B	-					
		ТТ	C	ТПФ-10	0,5	200/5	517-50		
1540	ТП Чулымская, Ф5-10	Счетчик	EA02RL-P1B-3		0,2S/0,5	1	16666-97		
		ТН	A	НТМИ-10	0,5	10000/100	831-53		
		ТН	B						
		ТН	C						
		ТТ	A	ТПЛМ-10	0,5	200/5	2363-68		
		ТТ	B	-					
		ТТ	C	ТПЛМ-10	0,5	200/5	2363-68		
1541	ТП Чулымская, Ф6-10	Счетчик	EA05RAL-P1B-3		0,5S/1,0	1	16666-97		
		ТН	A	НТМИ-10	0,5	10000/100	831-53		
		ТН	B						
		ТН	C						
		ТТ	A	ТПЛМ-10	0,5	200/5	2363-68		
		ТТ	B	-					
		ТТ	C	ТПЛМ-10	0,5	200/5	2363-68		
1542	ТП Чулымская, 35-110(Т-1)	Счетчик	A1802RALQ-P4GB-DW-4		0,2S/0,5	1	31857-06		
		ТН	A	НАМИ-110 УХЛ1	0,2	(110000/√3)/(100/√3)	24218-08		
		ТН	B	НАМИ-110 УХЛ1	0,2	(110000/√3)/(100/√3)	24218-08		
		ТН	C	НАМИ-110 УХЛ1	0,2	(110000/√3)/(100/√3)	24218-08		
		ТТ	A	ТГФМ-110 II*	0,5	200/1	36672-08		
		ТТ	B	ТГФМ-110 II*	0,5	200/1	36672-08		
		ТТ	C	ТГФМ-110 II*	0,5	200/1	36672-08		

Продолжение таблицы 3

1	2	3	4		5	6	7	8	9
1543	ТП Чулымская, З6-110(Т-2)	Счетчик	A1802RALQ-P4GB-DW-4		0,2S/0,5	1	31857-06	ЭКОМ-3000 рег. № 17049-14 RTU-327 рег. № 41907-09	ССВ-1Г рег. № 58301-14 УСВ-3 рег. № 51644-12
		ТН	А	НАМИ-110 УХЛ1	0,2	(110000/√3)/(100/√3)	24218-08		
		ТН	В	НАМИ-110 УХЛ1	0,2	(110000/√3)/(100/√3)	24218-08		
		ТН	С	НАМИ-110 УХЛ1	0,2	(110000/√3)/(100/√3)	24218-08		
		ТТ	А	ТГФМ-110 II*	0,5	200/1	36672-08		
		ТТ	В	ТГФМ-110 II*	0,5	200/1	36672-08		
		ТТ	С	ТГФМ-110 II*	0,5	200/1	36672-08		
1544	ТП Шахтер, Ф1-10	Счетчик	EA05RL-B-3		0,5S/1,0	1	16666-97		
		ТН	А	ЗНОЛ.06-10У3	0,5	(10000/√3)/(100/√3)	3344-04		
		ТН	В	ЗНОЛ.06-10У3	0,5	(10000/√3)/(100/√3)	3344-04		
		ТН	С	ЗНОЛ.06-10У3	0,5	(10000/√3)/(100/√3)	3344-04		
		ТТ	А	ТПЛ-10	0,5	100/5	1276-59		
		ТТ	В	-					
		ТТ	С	ТПЛ-10	0,5	100/5	1276-59		
1545	ТП Шахтер, Ф11-10	Счетчик	EA05RL-B-3		0,5S/1,0	1	16666-97		
		ТН	А	ЗНОЛ.06-10У3	0,5	(10000/√3)/(100/√3)	3344-04		
		ТН	В	ЗНОЛ.06-10У3	0,5	(10000/√3)/(100/√3)	3344-04		
		ТН	С	ЗНОЛ.06-10У3	0,5	(10000/√3)/(100/√3)	3344-04		
		ТТ	А	ТЛО-10-3 У3	0,5	200/5	25433-03		
		ТТ	В	-					
		ТТ	С	ТЛО-10-3 У3	0,5	200/5	25433-03		
1546	ТП Шахтер, Ф2-10	Счетчик	EA05RL-B-3		0,5S/1,0	1	16666-97		
		ТН	А	ЗНОЛ.06-10У3	0,5	(10000/√3)/(100/√3)	3344-04		
		ТН	В	ЗНОЛ.06-10У3	0,5	(10000/√3)/(100/√3)	3344-04		
		ТН	С	ЗНОЛ.06-10У3	0,5	(10000/√3)/(100/√3)	3344-04		
		ТТ	А	ТПЛ-10	0,5	100/5	1276-59		
		ТТ	В	-					
		ТТ	С	ТПЛ-10	0,5	100/5	1276-59		

Продолжение таблицы 3

1	2	3	4		5	6	7	8	9
1547	ТП Шахтер, Т1-110	Счетчик	A1802RALXQ-P4GB-DW-4		0,2S/0,5	1	31857-06	ЭКОМ-3000 рег. № 17049-14 RTU-327 рег. № 41907-09	ССВ-1Г рег. № 58301-14 УСВ-3 рег. № 51644-12
		ТН	A	НАМИ-110 УХЛ1	0,2	(110000/√3)/(100/√3)	24218-08		
		ТН	B	НАМИ-110 УХЛ1	0,2	(110000/√3)/(100/√3)	24218-08		
		ТН	C	НАМИ-110 УХЛ1	0,2	(110000/√3)/(100/√3)	24218-08		
		ТТ	A	ТГФМ-110 II*	0,5	100/1	36672-08		
		ТТ	B	ТГФМ-110 II*	0,5	100/1	36672-08		
		ТТ	C	ТГФМ-110 II*	0,5	100/1	36672-08		
1548	ТП Шахтер, Т2-110	Счетчик	A1802RALXQ-P4GB-DW-4		0,2S/0,5	1	31857-06		
		ТН	A	НАМИ-110 УХЛ1	0,2	(110000/√3)/(100/√3)	24218-08		
		ТН	B	НАМИ-110 УХЛ1	0,2	(110000/√3)/(100/√3)	24218-08		
		ТН	C	НАМИ-110 УХЛ1	0,2	(110000/√3)/(100/√3)	24218-08		
		ТТ	A	ТГФМ-110 II*	0,5	100/1	36672-08		
		ТТ	B	ТГФМ-110 II*	0,5	100/1	36672-08		
		ТТ	C	ТГФМ-110 II*	0,5	100/1	36672-08		
1549	ТП Шерегеш, Вв1-6	Счетчик	EA02RL-P1B-3		0,2S/0,5	1	16666-97		
		ТН	A	НАМИ-10-95УХЛ2	0,5	6000/100	20186-05		
		ТН	B						
		ТН	C						
		ТТ	A	ТЛП-10-3	0,2S	800/5	30709-11		
		ТТ	B	-					
		ТТ	C	ТЛП-10-3	0,2S	800/5	30709-11		
1550	ТП Шерегеш, Вв2-6	Счетчик	EA02RL-P1B-3		0,2S/0,5	1	16666-97		
		ТН	A	НАМИ-10-95УХЛ2	0,5	6000/100	20186-05		
		ТН	B						
		ТН	C						
		ТТ	A	ТЛП-10-3	0,2S	600/5	30709-11		
		ТТ	B	-					
		ТТ	C	ТЛП-10-3	0,2S	600/5	30709-11		

Продолжение таблицы 3

1	2	3	4		5	6	7	8	9
1551	ТП Шпагино, Ф1-10	Счетчик	EA02RL-P1B-3		0,2S/0,5	1	16666-97	ЭКОМ-3000 рег. № 17049-14 RTU-327 рег. № 41907-09	ССВ-1Г рег. № 58301-14 УСВ-3 рег. № 51644-12
		ТН	A	НАМИ-10-95УХЛ2	0,5	10000/100	20186-05		
		ТН	B						
		ТН	C						
		ТТ	A	ТОЛ-10-I-8 У2	0,5S	100/5	47959-16		
		ТТ	B	-					
		ТТ	C	ТОЛ-10-I-8 У2	0,5S	100/5	47959-16		
1552	ТП Шпагино, Ф3-10	Счетчик	EA02RL-P1B-3		0,2S/0,5	1	16666-97		
		ТН	A	НАМИ-10-95УХЛ2	0,5	10000/100	20186-05		
		ТН	B						
		ТН	C						
		ТТ	A	ТЛО-10-2 У3	0,2S	100/5	25433-06		
		ТТ	B	-					
		ТТ	C	ТЛО-10-2 У3	0,2S	100/5	25433-06		
1553	ТП Шпагино, Ф4-10	Счетчик	EA05RL-B-3		0,5S/1,0	1	16666-97		
		ТН	A	НАМИ-10-95УХЛ2	0,5	10000/100	20186-05		
		ТН	B						
		ТН	C						
		ТТ	A	ТЛО-10-2 У3	0,2S	100/5	25433-06		
		ТТ	B	-					
		ТТ	C	ТЛО-10-2 У3	0,2S	100/5	25433-06		
1554	ТП Шпагино, Ф5-10	Счетчик	EA05RL-B-3		0,5S/1,0	1	16666-97		
		ТН	A	НАМИ-10-95УХЛ2	0,5	10000/100	20186-05		
		ТН	B						
		ТН	C						
		ТТ	A	ТЛО-10-2 У3	0,2S	100/5	25433-06		
		ТТ	B	-					
		ТТ	C	ТЛО-10-2 У3	0,2S	100/5	25433-06		

Продолжение таблицы 3

1	2	3	4		5	6	7	8	9
1555	ТП Шпагино, Ф6-10	Счетчик	EA05RL-B-3		0,5S/1,0	1	16666-97	ЭКОМ-3000 рег. № 17049-14 RTU-327 рег. № 41907-09	ССВ-1Г рег. № 58301-14 УСВ-3 рег. № 51644-12
		ТН	A	НАМИ-10-95УХЛ2	0,5	10000/100	20186-05		
		ТН	B						
		ТН	C						
		ТТ	A	ТПЛ-10-М-1	0,5S	100/5	47958-16		
		ТТ	B	-					
		ТТ	C	ТПЛ-10-М-1	0,5S	100/5	47958-16		
1556	ТП Шпагино, Ф7-10	Счетчик	EA02RL-P1B-3		0,2S/0,5	1	16666-97		
		ТН	A	НАМИ-10-95УХЛ2	0,5	10000/100	20186-05		
		ТН	B						
		ТН	C						
		ТТ	A	ТЛО-10-1 У3	0,2S	75/5	25433-06		
		ТТ	B	-					
		ТТ	C	ТЛО-10-1 У3	0,2S	75/5	25433-06		
1557	ТП Шпагино, КШ-330	Счетчик	EA05RL-P2B-3		0,5S/1,0	1	16666-97		
		ТН	A	ЗНОМ-35-65 У1	0,5	(35000/√3)/(100/√3)	912-70		
		ТН	B	ЗНОМ-35-65 У1	0,5	(35000/√3)/(100/√3)	912-70		
		ТН	C	ЗНОМ-35-65 У1	0,5	(35000/√3)/(100/√3)	912-70		
		ТТ	A	ТФЗМ-35А-У1	0,5	150/5	3690-73		
		ТТ	B	-					
		ТТ	C	ТФЗМ-35А-У1	0,5	150/5	3690-73		
1558	ТП Шпагино, Т1-220	Счетчик	A1802RALXQ-P4GB-DW-4		0,2S/0,5	1	31857-06		
		ТН	A	НАМИ-220 УХЛ1	0,5	(220000/√3)/(100/√3)	20344-05		
		ТН	B	НАМИ-220 УХЛ1	0,5	(220000/√3)/(100/√3)	20344-05		
		ТН	C	НАМИ-220 УХЛ1	0,5	(220000/√3)/(100/√3)	20344-05		
		ТТ	A	ТГФ220-II* УХЛ1	0,2S	100/1	20645-07		
		ТТ	B	ТГФ220-II* УХЛ1	0,2S	100/1	20645-07		
		ТТ	C	ТГФ220-II* УХЛ1	0,2S	100/1	20645-07		

Продолжение таблицы 3

1	2	3	4		5	6	7	8	9
1559	ТП Шпагино, Т2-220	Счетчик	A1802RALXQ-P4GB-DW-4		0,2S/0,5	1	31857-06	ЭКОМ-3000 рег. № 17049-14 RTU-327 рег. № 41907-09	ССВ-1Г рег. № 58301-14 УСВ-3 рег. № 51644-12
		ТН	A	НАМИ-220 УХЛ1	0,5	(220000/√3)/(100/√3)	20344-05		
		ТН	B	НАМИ-220 УХЛ1	0,5	(220000/√3)/(100/√3)	20344-05		
		ТН	C	НАМИ-220 УХЛ1	0,5	(220000/√3)/(100/√3)	20344-05		
		ТТ	A	ТГФ220-II* УХЛ1	0,2S	100/1	20645-07		
		ТТ	B	ТГФМ-220II* УХЛ1	0,2S	100/1	36671-12		
		ТТ	C	ТГФ220-II* УХЛ1	0,2S	100/1	20645-07		
1560	ТП Юнино, ВВ1-10	Счетчик	A1802RALXQ-P4GB-DW-4		0,2S/0,5	1	31857-06		
		ТН	A	НАМИ-10-95	0,5	10000/100	60002-15		
		ТН	B						
		ТН	C						
		ТТ	A	ТПОЛ-10	0,5	1000/5	1261-59		
		ТТ	B	ТПОЛ-10	0,5	1000/5	1261-59		
		ТТ	C	ТПОЛ-10	0,5	1000/5	1261-59		
1561	ТП Юнино, ВВ2-10	Счетчик	A1802RALXQ-P4GB-DW-4		0,2S/0,5	1	31857-06		
		ТН	A	НАМИ-10 У2	0,2	10000/100	11094-87		
		ТН	B						
		ТН	C						
		ТТ	A	ТПОЛ-10	0,5	1000/5	1261-59		
		ТТ	B	ТПОЛ-10	0,5	1000/5	1261-59		
		ТТ	C	ТПОЛ-10	0,5	1000/5	1261-59		
1562	ТП Юнино, Ф1ПЭ	Счетчик	EA05RAL-B-4		0,5S/1,0	1	16666-97		
		ТН	A	НАМИ-10-95	0,5	10000/100	60002-15		
		ТН	B						
		ТН	C						
		ТТ	A	ТПЛ-10	0,5	50/5	1276-59		
		ТТ	B	-					
		ТТ	C	ТПЛ-10	0,5	50/5	1276-59		

Продолжение таблицы 3

1	2	3	4		5	6	7	8	9
1563	ТП Юнино, Ф2ПЭ	Счетчик	EA05RAL-B-4		0,5S/1,0	1	16666-97	ЭКОМ-3000 рег. № 17049-14 RTU-327 рег. № 41907-09	ССВ-1Г рег. № 58301-14 УСВ-3 рег. № 51644-12
		ТН	A	НАМИ-10 У2	0,2	10000/100	11094-87		
		ТН	B						
		ТН	C						
		ТТ	A	ТПЛ-10	0,5	50/5	1276-59		
		ТТ	B	-					
		ТТ	C	ТПЛ-10	0,5	50/5	1276-59		
1564	ТП Юнино, ВВ1-110	Счетчик	A1805RAL-P4GB-DW-4		0,5S/1,0	1	31857-06		
		ТН	A	CPA 123	0,2	(110000/√3)/(100/√3)	15852-06		
		ТН	B	CPA 123	0,2	(110000/√3)/(100/√3)	15852-06		
		ТН	C	CPA 123	0,2	(110000/√3)/(100/√3)	15852-06		
		ТТ	A	TG 145	0,2S	200/5	15651-06		
		ТТ	B	TG 145	0,2S	200/5	15651-06		
		ТТ	C	TG 145	0,2S	200/5	15651-06		
1565	ТП Юнино, ВВ2-110	Счетчик	A1805RAL-P4GB-DW-4		0,5S/1,0	1	31857-06		
		ТН	A	CPA 123	0,2	(110000/√3)/(100/√3)	15852-06		
		ТН	B	CPA 123	0,2	(110000/√3)/(100/√3)	15852-06		
		ТН	C	CPA 123	0,2	(110000/√3)/(100/√3)	15852-06		
		ТТ	A	TG 145	0,2S	200/5	15651-06		
		ТТ	B	TG 145	0,2S	200/5	15651-06		
		ТТ	C	TG 145	0,2S	200/5	15651-06		
1566	ТП Юрга-2, Ф1ПЭ	Счетчик	EA05RL-B-3		0,5S/1,0	1	16666-97		
		ТН	A	ЗНОЛ.06-10У3	0,5	(10000/√3)/(100/√3)	3344-04		
		ТН	B	ЗНОЛ.06-10У3	0,5	(10000/√3)/(100/√3)	3344-04		
		ТН	C	ЗНОЛ.06-10У3	0,5	(10000/√3)/(100/√3)	3344-04		
		ТТ	A	ТПЛМ-10	0,5	100/5	2363-68		
		ТТ	B	-					
		ТТ	C	ТПЛМ-10	0,5	100/5	2363-68		

Продолжение таблицы 3

1	2	3	4		5	6	7	8	9
1567	ТП Юрга-2, Ф4ПЭ	Счетчик	EA05RL-P1B-3		0,5S/1,0	1	16666-97	ЭКОМ-3000 рег. № 17049-14 RTU-327 рег. № 41907-09	ССВ-1Г рег. № 58301-14 УСВ-3 рег. № 51644-12
		ТН	A	ЗНОЛ.06-10У3	0,5	(10000/√3)/(100/√3)	3344-04		
		ТН	B	ЗНОЛ.06-10У3	0,5	(10000/√3)/(100/√3)	3344-04		
		ТН	C	ЗНОЛ.06-10У3	0,5	(10000/√3)/(100/√3)	3344-04		
		ТТ	A	ТПЛМ-10	0,5	100/5	2363-68		
		ТТ	B	-					
		ТТ	C	ТПЛМ-10	0,5	100/5	2363-68		
1568	ТП Юрга-2, Ф5-10	Счетчик	EA05RL-P1B-3		0,5S/1,0	1	16666-97		
		ТН	A	ЗНОЛ.06-10У3	0,5	(10000/√3)/(100/√3)	3344-04		
		ТН	B	ЗНОЛ.06-10У3	0,5	(10000/√3)/(100/√3)	3344-04		
		ТН	C	ЗНОЛ.06-10У3	0,5	(10000/√3)/(100/√3)	3344-04		
		ТТ	A	ТЛП-10 21	0,2S	100/5	30709-05		
		ТТ	B	-					
		ТТ	C	ТЛП-10 21	0,2S	100/5	30709-05		
1569	ТП Юрга-2, Ф6-10	Счетчик	EA05RL-B-3		0,5S/1,0	1	16666-97		
		ТН	A	ЗНОЛ.06-10У3	0,5	(10000/√3)/(100/√3)	3344-04		
		ТН	B	ЗНОЛ.06-10У3	0,5	(10000/√3)/(100/√3)	3344-04		
		ТН	C	ЗНОЛ.06-10У3	0,5	(10000/√3)/(100/√3)	3344-04		
		ТТ	A	ТЛО-10	0,2S	50/5	25433-06		
		ТТ	B	-					
		ТТ	C	ТЛО-10	0,2S	50/5	25433-06		
1570	ТП Юрга-2, Т1-110	Счетчик	A1802RALQ-P4GB-DW-4		0,2S/0,5	1	31857-11		
		ТН	A	НАМИ-110 УХЛ1	0,2	(110000/√3)/(100/√3)	24218-13		
		ТН	B	НАМИ-110 УХЛ1	0,2	(110000/√3)/(100/√3)	24218-13		
		ТН	C	НАМИ-110 УХЛ1	0,2	(110000/√3)/(100/√3)	24218-13		
		ТТ	A	ТГФМ-110	0,2S	75/1	52261-12		
		ТТ	B	ТГФМ-110	0,2S	75/1	52261-12		
		ТТ	C	ТГФМ-110	0,2S	75/1	52261-12		

Продолжение таблицы 3

1	2	3	4		5	6	7	8	9
1571	ТП Юрга-2, Т2-110	Счетчик	A1802RALQ-P4GB-DW-4		0,2S/0,5	1	31857-11	ЭКОМ-3000 рег. № 17049-14 RTU-327 рег. № 41907-09	ССВ-1Г рег. № 58301-14 УСВ-3 рег. № 51644-12
		ТН	A	НАМИ-110 УХЛ1	0,2	(110000/√3)/(100/√3)	24218-13		
		ТН	B	НАМИ-110 УХЛ1	0,2	(110000/√3)/(100/√3)	24218-13		
		ТН	C	НАМИ-110 УХЛ1	0,2	(110000/√3)/(100/√3)	24218-13		
		ТТ	A	ТГФМ-110	0,2S	75/1	52261-12		
		ТТ	B	ТГФМ-110	0,2S	75/1	52261-12		
		ТТ	C	ТГФМ-110	0,2S	75/1	52261-12		
1572	ТП Яя, Ф3-6	Счетчик	EA05RL-P2B-3		0,5S/1,0	1	16666-97		
		ТН	A	ЗНОЛ.06-6У3	0,5	(6000/√3)/(100/√3)	3344-04		
		ТН	B	ЗНОЛ.06-6У3	0,5	(6000/√3)/(100/√3)	3344-04		
		ТН	C	ЗНОЛ.06-6У3	0,5	(6000/√3)/(100/√3)	3344-04		
		ТТ	A	ТПЛ-10	0,5	50/5	1276-59		
		ТТ	B	-					
		ТТ	C	ТПЛ-10	0,5	50/5	1276-59		
1573	ТП Яя, Ф4-6	Счетчик	EA05RL-P2B-3		0,5S/1,0	1	16666-97		
		ТН	A	ЗНОЛ.06-6У3	0,5	(6000/√3)/(100/√3)	3344-04		
		ТН	B	ЗНОЛ.06-6У3	0,5	(6000/√3)/(100/√3)	3344-04		
		ТН	C	ЗНОЛ.06-6У3	0,5	(6000/√3)/(100/√3)	3344-04		
		ТТ	A	ТЛО-10-3	0,5	150/5	25433-03		
		ТТ	B	-					
		ТТ	C	ТЛО-10-3	0,5	150/5	25433-03		
1574	ТП Яя, Ф5-6	Счетчик	EA05RL-P2B-3		0,5S/1,0	1	16666-97		
		ТН	A	ЗНОЛ.06-6У3	0,5	(6000/√3)/(100/√3)	3344-04		
		ТН	B	ЗНОЛ.06-6У3	0,5	(6000/√3)/(100/√3)	3344-04		
		ТН	C	ЗНОЛ.06-6У3	0,5	(6000/√3)/(100/√3)	3344-04		
		ТТ	A	ТЛО-10-3	0,5	100/5	25433-03		
		ТТ	B	-					
		ТТ	C	ТЛО-10-3	0,5	100/5	25433-03		

Продолжение таблицы 3

1	2	3	4		5	6	7	8	9
1575	ТП Яя, Ф6-6	Счетчик	EA05RL-P2B-3		0,5S/1,0	1	16666-97	ЭКОМ-3000 рег. № 17049-14 RTU-327 рег. № 41907-09	ССВ-1Г рег. № 58301-14 УСВ-3 рег. № 51644-12
		ТН	А	ЗНОЛ.06-6У3	0,5	(6000/√3)/(100/√3)	3344-04		
		ТН	В	ЗНОЛ.06-6У3	0,5	(6000/√3)/(100/√3)	3344-04		
		ТН	С	ЗНОЛ.06-6У3	0,5	(6000/√3)/(100/√3)	3344-04		
		ТТ	А	ТПЛМ-10	0,5	100/5	2363-68		
		ТТ	В	-					
		ТТ	С	ТПЛМ-10	0,5	100/5	2363-68		
1576	ТП Яя, Ф1-35	Счетчик	A1802RALXQ-P4GB-DW-4		0,2S/0,5	1	31857-06		
		ТН	А	НАМИ-35 УХЛ1	0,2	35000/100	19813-09		
		ТН	В						
		ТН	С						
		ТТ	А	STSM-38	0,2S	300/1	37491-08		
		ТТ	В	STSM-38	0,2S	300/1	37491-08		
		ТТ	С	STSM-38	0,2S	300/1	37491-08		
1577	ТП Яя, Ф2-35	Счетчик	A1802RALXQ-P4GB-DW-4		0,2S/0,5	1	31857-06		
		ТН	А	НАМИ-35 УХЛ1	0,2	35000/100	19813-09		
		ТН	В						
		ТН	С						
		ТТ	А	STSM-38	0,2S	300/1	37491-08		
		ТТ	В	STSM-38	0,2S	300/1	37491-08		
		ТТ	С	STSM-38	0,2S	300/1	37491-08		
1578	ТП Яя, ВЛ Троицк-Иверка-110	Счетчик	A1802RALQ-P4GB-DW-4		0,2S/0,5	1	31857-06		
		ТН	А	НАМИ-110 УХЛ1	0,2	(110000/√3)/(100/√3)	24218-08		
		ТН	В	НАМИ-110 УХЛ1	0,2	(110000/√3)/(100/√3)	24218-08		
		ТН	С	НАМИ-110 УХЛ1	0,2	(110000/√3)/(100/√3)	24218-08		
		ТТ	А	ТГФМ-110 II* УХЛ1	0,2S	100/1	36672-08		
		ТТ	В	ТГФМ-110 II* УХЛ1	0,2S	100/1	36672-08		
		ТТ	С	ТГФМ-110 II* УХЛ1	0,2S	100/1	36672-08		

Продолжение таблицы 3

1	2	3	4		5	6	7	8	9
1579	ТП Яя, ВЛ Яя-Иверка-110	Счетчик	A1802RALQ-P4GB-DW-4		0,2S/0,5	1	31857-06	ЭКОМ-3000 рег. № 17049-14 RTU-327 рег. № 41907-09	ССВ-1Г рег. № 58301-14 УСВ-3 рег. № 51644-12
		ТН	А	НАМИ-110 УХЛ1	0,2	(110000/√3)/(100/√3)	24218-08		
		ТН	В	НАМИ-110 УХЛ1	0,2	(110000/√3)/(100/√3)	24218-08		
		ТН	С	НАМИ-110 УХЛ1	0,2	(110000/√3)/(100/√3)	24218-08		
		ТТ	А	ТГФМ-110 II* УХЛ1	0,2S	100/1	36672-08		
		ТТ	В	ТГФМ-110 II* УХЛ1	0,2S	100/1	36672-08		
		ТТ	С	ТГФМ-110 II* УХЛ1	0,2S	100/1	36672-08		

Примечания

1 Допускается замена измерительных трансформаторов, счетчиков на аналогичные утвержденных типов при условии, что владелец АИИС КУЭ не претендует на улучшение указанных в таблице 4 метрологических характеристик.

2 Допускается замена УСПД, УССВ на аналогичные утвержденных типов.

3 Замена оформляется техническим актом в установленном владельцем порядке с внесением изменений в эксплуатационные документы. Технический акт хранится совместно с эксплуатационными документами на АИИС КУЭ как их неотъемлемая часть.

4 Виды измеряемой электроэнергии для ИК № 1 – 226, 228 – 835, 837 – 1114, 1116 – 1579 активная, реактивная; для ИК № 227, 836, 1115 активная.

Таблица 4 - Метрологические характеристики

Номера ИК	Вид электроэнергии	Границы основной погрешности (±δ), %	Границы погрешности в рабочих условиях (±δ), %
1 – 1579	Активная	1,2	5,7
1 – 226, 228 – 835, 837 – 1114, 1116 – 1579	Реактивная	2,5	4,1
Пределы допускаемой абсолютной погрешности смещения шкалы времени компонентов АИИС КУЭ, входящих в состав СОЕВ, относительно шкалы времени UTC (SU), (±Δ), с			5

Примечания

1 В качестве характеристик относительной погрешности указаны границы интервала, соответствующие вероятности 0,95.

2 Погрешность в рабочих условиях указана для тока 5% $I_{ном}$ cosφ = 0,5 инд и температуры окружающего воздуха в месте расположения счетчиков электроэнергии от +5 до +35°С.

3 Метрологические характеристики ИК даны для измерений электроэнергии и средней мощности (получасовой).

Таблица 5 - Основные технические характеристики

Наименование характеристики	Значение
1	2
Нормальные условия:	
параметры сети:	
- напряжение, % от $U_{ном}$	от 99 до 101
- ток, % от $I_{ном}$	100
- коэффициент мощности	0,87
- частота, Гц	от 49,85 до 50,15
температура окружающей среды, °С:	
- для счетчиков активной энергии ГОСТ 31819.22-2012, ГОСТ Р 52323-2005, ГОСТ 30206-94	от +21 до +25
- для счетчиков реактивной энергии ГОСТ 31819.23-2012, ГОСТ Р 52425-2005	от +21 до +25
ГОСТ 26035-83	от +18 до +22
Рабочие условия:	
параметры сети:	
- напряжение, % от $U_{ном}$	от 90 до 110
- ток, % от $I_{ном}$	от 1(5) до 120
- коэффициент мощности, не менее	0,5
- частота, Гц	от 49,6 до 50,4
диапазон рабочих температур окружающей среды, °С:	
- для ТТ и ТН	от -45 до +40
- для счетчиков	от +5 до +35
- для УСПД	от +10 до +25
- для сервера, УССВ	от +18 до +24

Продолжение таблицы 5

1	2
Надежность применяемых в АИИС КУЭ компонентов:	
счетчики электроэнергии Альфа А1800:	
- средняя наработка до отказа, ч, не менее	120000
- среднее время восстановления работоспособности, ч	72
счетчики электроэнергии ЕвроАЛЬФА:	
- средняя наработка на отказ, ч, не менее	50000
- среднее время восстановления работоспособности, ч	72
счетчики электроэнергии СЭТ-4ТМ.03:	
- средняя наработка до отказа, ч	90000
- среднее время восстановления работоспособности, ч	72
счетчики электроэнергии СЭТ-4ТМ.03М:	
- средняя наработка до отказа, ч	140000
- среднее время восстановления работоспособности, ч	72
УСПД ЭКОМ-3000:	
- средняя наработка до отказа, ч, не менее	75000
УСПД RTU-327:	
- средняя наработка до отказа, ч, не менее	35000
сервер синхронизации времени ССВ-1Г:	
- средняя наработка на отказ, ч, не менее	22000
- время восстановления, ч	2
устройство синхронизации времени УСВ-3:	
- среднее время наработки на отказ, ч	45000
- время восстановления, ч	2
Глубина хранения информации	
счетчики электроэнергии:	
- тридцатиминутный профиль нагрузки в двух направлениях, сут, не менее	45
УСПД:	
- суточные данные о тридцатиминутных приращениях электроэнергии по каждому каналу и электроэнергии, потребленной за месяц, сут, не менее	45
при отключенном питании, лет, не менее	3
ИВК:	
- результаты измерений, состояние объектов и средств измерений, лет, не менее	3,5

Надежность системных решений:

− защита от кратковременных сбоев питания сервера, УСПД с помощью источника бесперебойного питания;

− резервирование каналов связи: информация о результатах измерений может передаваться в организации-участники оптового рынка электроэнергии с помощью электронной почты и сотовой связи.

В журналах событий фиксируются факты:

− журнал счетчика:
  − параметрирования;
  − пропадания напряжения;
  − коррекции времени в счетчике;
− журнал УСПД:

- параметрирования;
- пропадания напряжения;
- коррекции времени в счетчиках и УСПД;
- пропадание и восстановление связи со счетчиком.

Защищенность применяемых компонентов:

- механическая защита от несанкционированного доступа и пломбирование:
  - счетчиков электрической энергии;
  - промежуточных клеммников вторичных цепей напряжения;
  - испытательной коробки;
  - УСПД.
- защита на программном уровне информации при хранении, передаче, параметрировании:
  - счетчиков электрической энергии;
  - УСПД.

Возможность коррекции времени в:

- счетчиках электрической энергии (функция автоматизирована);
- УСПД (функция автоматизирована);
- сервере ИВК (функция автоматизирована).

Возможность сбора информации:

- о состоянии средств измерений (функция автоматизирована).

Цикличность:

- измерений 30 мин (функция автоматизирована);
- сбора информации 30 мин (функция автоматизирована).

Знак утверждения типа

Знак утверждения типа наносится на титульные листы эксплуатационной документации на АИИС КУЭ. Нанесение знака утверждения типа на средство измерений не предусмотрено.

Комплектность средства измерений

Комплектность АИИС КУЭ представлена в таблице 6.

Таблица 6 - Комплектность средства измерений

Наименование	Обозначение	Количество
1	2	3
Трансформатор тока	GS-12	2 шт.
Трансформатор тока	IMB 123	3 шт.
Трансформатор тока	STPP-38	6 шт.
Трансформатор тока	STSM-38	93 шт.
Трансформатор тока	STSM-38 УХЛ1	43 шт.
Трансформатор тока	TG 145	6 шт.
Трансформатор тока	Т-0,66	45 шт.
Трансформатор тока	Т-0,66 У3	69 шт.
Трансформатор тока	Т-0,66У3	3 шт.
Трансформатор тока	ТБМО-110 УХЛ1	12 шт.
Трансформатор тока	ТВГ-УЭТМ®	6 шт.
Трансформатор тока	ТВД-35МКП	6 шт.
Трансформатор тока измерительный	ТВЛМ-10	58 шт.
Трансформатор тока	ТВТ-35М	3 шт.
Трансформатор тока	ТГФ110	36 шт.

Продолжение таблицы 6

1	2	3
Трансформатор тока	ТГФ-110	3 шт.
Трансформатор тока	ТГФ110-II УХЛ1	6 шт.
Трансформатор тока	ТГФ110-II*	11 шт.
Трансформатор тока	ТГФ110-II* УХЛ1	27 шт.
Трансформатор тока	ТГФ220-II*	42 шт.
Трансформатор тока	ТГФ220-II* УХЛ1	41 шт.
Трансформатор тока	ТГФМ-110	223 шт.
Трансформатор тока	ТГФМ-110 II	5 шт.
Трансформатор тока	ТГФМ-110 II УХЛ1	6 шт.
Трансформатор тока	ТГФМ-110 II*	295 шт.
Трансформатор тока	ТГФМ-110 II* УХЛ1	172 шт.
Трансформатор тока	ТГФМ-110 II* УХЛ1*	12 шт.
Трансформатор тока	ТГФМ-110 УХЛ1*	18 шт.
Трансформатор тока	ТГФМ-220	6 шт.
Трансформатор тока	ТГФМ-220II* УХЛ1	1 шт.
Трансформатор тока	ТГФМ-220II* УХЛ1*	39 шт.
Трансформатор тока	ТЛК-10	2 шт.
Трансформатор тока	ТЛК-10-4 У3	4 шт.
Трансформатор тока	ТЛК-10-5	2 шт.
Трансформатор тока	ТЛК10-6 У3	21 шт.
Трансформатор тока	ТЛК-35-2 УХЛ2.1	6 шт.
Трансформатор тока	ТЛМ-10	52 шт.
Трансформатор тока	ТЛО-10	313 шт.
Трансформатор тока	ТЛО-10 М1АС	3 шт.
Трансформатор тока	ТЛО-10 У3	12 шт.
Трансформатор тока	ТЛО-10-1	22 шт.
Трансформатор тока	ТЛО-10-1 У3	45 шт.
Трансформатор тока	ТЛО-10-2 У3	10 шт.
Трансформатор тока	ТЛО-10-3	36 шт.
Трансформатор тока	ТЛО-10-3 У3	24 шт.
Трансформатор тока	ТЛО-10-5 У3	7 шт.
Трансформатор тока	ТЛП-10	52 шт.
Трансформатор тока	ТЛП-10 21	10 шт.
Трансформатор тока	ТЛП-10 21 У3	4 шт.
Трансформатор тока	ТЛП-10 22	8 шт.
Трансформатор тока	ТЛП-10 У3	14 шт.
Трансформатор тока	ТЛП-10-2	6 шт.
Трансформатор тока	ТЛП-10-3	20 шт.
Трансформатор тока	ТЛП-10-3 У3	2 шт.
Трансформатор тока	ТЛ-ЭК-35-УХЛ-1	12 шт.
Трансформатор тока	ТОГФ-110 III	12 шт.
Трансформатор тока	ТОГФМ-110	72 шт.

Продолжение таблицы 6

1	2	3
Трансформатор тока	ТОГФМ-110 II* УХЛ1*	6 шт.
Трансформатор тока	ТОГФМ-110 УХЛ1*	6 шт.
Трансформатор тока	ТОЛ 10	11 шт.
Трансформатор тока	ТОЛ 10-1	27 шт.
Трансформатор тока	ТОЛ 10-1-4	2 шт.
Трансформатор тока	ТОЛ 10-1-4 У2	2 шт.
Трансформатор тока	ТОЛ 35	2 шт.
Трансформатор тока	ТОЛ-10 III	6 шт.
Трансформатор тока	ТОЛ-10-1	4 шт.
Трансформатор тока	ТОЛ-10-I	4 шт.
Трансформатор тока	ТОЛ-10-I-8 У2	8 шт.
Трансформатор тока	ТОЛ-10-М-3	6 шт.
Трансформатор тока	ТОЛ-10-М-3 УХЛ2	6 шт.
Трансформатор тока	ТОЛ-35	2 шт.
Трансформатор тока	ТОЛ-35III-V УХЛ1	14 шт.
Трансформатор тока	ТОЛ-НТЗ-35-IV-11	12 шт.
Трансформатор тока	ТОЛ-НТЗ-10	8 шт.
Трансформатор тока	ТОЛ-НТЗ-10 УХЛ2	3 шт.
Трансформатор тока	ТОЛ-НТЗ-10-01	2 шт.
Трансформатор тока	ТОЛ-НТЗ-10-12	21 шт.
Трансформатор тока	ТОЛ-НТЗ-10-41А	2 шт.
Трансформатор тока	ТОЛ-СВЭЛ-35 III-3.1 УХЛ1	1 шт.
Трансформатор тока	ТОЛ-СЭЩ-10	2 шт.
Трансформатор тока	ТОЛ-СЭЩ-10-02	30 шт.
Трансформатор тока	ТОЛ-СЭЩ-10-23	4 шт.
Трансформатор тока	ТОП-0,66	6 шт.
Трансформатор тока	ТПЛ-10	435 шт.
Трансформатор тока	ТПЛ-10к	8 шт.
Трансформатор тока	ТПЛ-10-М	59 шт.
Трансформатор тока	ТПЛ-10-М У2	33 шт.
Трансформатор тока	ТПЛ-10-М-1	42 шт.
Трансформатор тока	ТПЛ-10-М-1 У2	13 шт.
Трансформатор тока	ТПЛ-10с	7 шт.
Трансформатор тока	ТПЛ-10У3	89 шт.
Трансформатор тока	ТПЛК 10	2 шт.
Трансформатор тока	ТПЛК-10	1 шт.
Трансформатор тока	ТПЛМ-10	214 шт.
Трансформатор тока	ТПЛ-СВЭЛ-10	14 шт.
Трансформатор тока	ТПЛУ-10	8 шт.
Трансформатор тока	ТПОЛ-10	212 шт.
Трансформатор тока	ТПОЛ-10 У3	14 шт.
Трансформатор тока	ТПОЛ-10-3	3 шт.

Продолжение таблицы 6

1	2	3
Трансформатор тока	ТПОЛ-10-М-3	6 шт.
Трансформатор тока	ТПОЛ-10-М-3 УХЛ2	6 шт.
Трансформатор тока	ТПОЛ-10-М-4 УХЛ2	6 шт.
Трансформатор тока	ТПОФ	15 шт.
Трансформатор тока	ТПОФ-10	22 шт.
Трансформатор тока	ТПФ-10	22 шт.
Трансформатор тока	ТПФМ-10	99 шт.
Трансформатор тока	ТРГ-110 II* УХЛ1	6 шт.
Трансформатор тока	ТРГ-УЭТМ-110	6 шт.
Трансформатор тока	ТТН-30	6 шт.
Трансформатор тока	ТФЗМ-35А-У1	7 шт.
Трансформатор тока	ТФЗМ-35Б-1У1	11 шт.
Трансформатор тока	ТФН-35	4 шт.
Трансформатор тока	ТФН-35М	18 шт.
Трансформатор тока	ТФНД-220	12 шт.
Трансформатор тока	ТФНД-35М	27 шт.
Трансформатор тока	ТШП-0,66	9 шт.
Трансформатор тока	ТШП-0,66 У3	3 шт.
Трансформатор напряжения	ЗНОГ-110	6 шт.
Трансформатор напряжения	ЗНОЛ.06-10У3	225 шт.
Трансформатор напряжения	ЗНОЛ.06-6У3	33 шт.
Трансформатор напряжения	ЗНОЛП-НТЗ-10	12 шт.
Трансформатор напряжения	ЗНОЛ-ЭК-35 УХЛ1	6 шт.
Трансформатор напряжения	ЗНОЛ-ЭК-6 У2	3 шт.
Трансформатор напряжения	ЗНОМ-35	11 шт.
Трансформатор напряжения	ЗНОМ-35-65	33 шт.
Трансформатор напряжения	ЗНОМ-35-65 У1	23 шт.
Трансформатор напряжения	НАЛИ-НТЗ-35-03	2 шт.
Трансформатор напряжения	НАЛИ-СЭЩ-10-3 У2	2 шт.
Трансформатор напряжения	НАМИ-10	15 шт.
Трансформатор напряжения	НАМИ-10 У2	15 шт.
Трансформатор напряжения	НАМИ-10-95 УХЛ2	1 шт.
Трансформатор напряжения	НАМИ-10-95	2 шт.
Трансформатор напряжения	НАМИ-10-95УХЛ2	126 шт.
Трансформатор напряжения	НАМИ-110 УХЛ1	823 шт.
Трансформатор напряжения	НАМИ-220 УХЛ1	72 шт.
Трансформатор напряжения	НАМИ-35 УХЛ1	46 шт.
Трансформатор напряжения	НАМИТ-10-2	8 шт.
Трансформатор напряжения	НАМИТ-10-2 УХЛ2	3 шт.
Трансформатор напряжения	НКФ-220-58 У1	6 шт.
Трансформатор напряжения	НОМ-35	3 шт.
Трансформатор напряжения	НТАМИ-10У3	2 шт.

Продолжение таблицы 6

1	2	3
Трансформатор напряжения	НТМИ-10	33 шт.
Трансформатор напряжения	НТМИ-10 У3	1 шт.
Трансформатор напряжения	НТМИ-10-66	3 шт.
Трансформатор напряжения	НТМИ-10-66У3	12 шт.
Трансформатор напряжения	НТМИ-6	3 шт.
Трансформатор напряжения	НТМИ-6-66	5 шт.
Трансформатор напряжения	СРА 123	9 шт.
Трансформатор напряжения	СРВ 123	6 шт.
Счетчик электрической энергии трехфазный многофункциональный	A1802RAL-P4GB-DW-3	1 шт.
Счетчик электрической энергии трехфазный многофункциональный	A1802RAL-P4GB-DW-4	5 шт.
Счетчик электрической энергии трехфазный многофункциональный	A1802RALQ-P4GB-DW-4	244 шт.
Счетчик электрической энергии трехфазный многофункциональный	A1802RALXQ-P4GB-DW-4	108 шт.
Счетчик электрической энергии трехфазный многофункциональный	A1802RL-P4GB-DW-4	3 шт.
Счетчик электрической энергии трехфазный многофункциональный	A1805RAL-P4GB-DW-3	3 шт.
Счетчик электрической энергии трехфазный многофункциональный	A1805RAL-P4GB-DW-4	8 шт.
Счетчик электрической энергии трехфазный многофункциональный	A1805RAL-P4G-DW-4	1 шт.
Счетчик электрической энергии трехфазный многофункциональный	A1805RALQ-P4GB-DW-4	3 шт.
Счетчик электрической энергии трехфазный многофункциональный	A1805RALXQ-P4GB-DW-4	6 шт.
Счетчик электрической энергии трехфазный многофункциональный	A1805RL-P4B-DW-3	1 шт.
Счетчик электрической энергии трехфазный многофункциональный	A1805RL-P4G-DW-3	1 шт.
Счетчик электрической энергии трехфазный многофункциональный	A1805RLQ-P4GB-DW-4	9 шт.
Счетчик электрической энергии многофункциональный	EA02RAL-P1B-3	217 шт.
Счетчик электрической энергии многофункциональный	EA02RAL-P3B-4	2 шт.
Счетчик электрической энергии многофункциональный	EA02RALX-P3B-4	10 шт.
Счетчик электрической энергии многофункциональный	EA02RL-B-4	1 шт.
Счетчик электрической энергии многофункциональный	EA02RL-P1B-3	177 шт.
Счетчик электрической энергии многофункциональный	EA02RL-P2B-4	1 шт.

Продолжение таблицы 6

1	2	3
Счетчик электрической энергии многофункциональный	EA05RAL-B-3	13 шт.
Счетчик электрической энергии многофункциональный	EA05RAL-B-4	32 шт.
Счетчик электрической энергии многофункциональный	EA05RAL-P1B-3	38 шт.
Счетчик электрической энергии многофункциональный	EA05RAL-P4B-3	1 шт.
Счетчик электрической энергии многофункциональный	EA05RL-B-3	320 шт.
Счетчик электрической энергии многофункциональный	EA05RL-B-4	3 шт.
Счетчик электрической энергии многофункциональный	EA05RL-P1B-3	214 шт.
Счетчик электрической энергии многофункциональный	EA05RL-P1B-4	68 шт.
Счетчик электрической энергии многофункциональный	EA05RL-P2B-3	33 шт.
Счетчик электрической энергии многофункциональный	СЭТ-4ТМ.03	44 шт.
Счетчик электрической энергии многофункциональный	СЭТ-4ТМ.03.01	3 шт.
Счетчик электрической энергии многофункциональный	СЭТ-4ТМ.03М	9 шт.
Устройство сбора и передачи данных	ЭКОМ-3000	7 шт.
Устройство сбора и передачи данных	RTU-327	6 шт.
Сервер синхронизации времени	ССВ-1Г	1 шт.
Устройство синхронизации времени	УСВ-3	1 шт.
Формуляр	71319484.411711.001.42.ФО	1 экз.

Сведения о методиках (методах) измерений
приведены в документе «Методика измерений электрической энергии с использованием системы автоматизированной информационно-измерительной коммерческого учета электроэнергии (АИИС КУЭ) подстанций Западно-Сибирской ЖД - филиала ОАО «РЖД»». Методика измерений аттестована ФБУ «Ростест-Москва», уникальный номер записи в реестре аккредитованных лиц № RA.RU.311703.

Нормативные документы, устанавливающие требования к средству измерений

ГОСТ 22261-94 Средства измерений электрических и магнитных величин. Общие технические условия;

ГОСТ Р 8.596-2002 ГСИ. Метрологическое обеспечение измерительных систем. Основные положения.

Правообладатель

Открытое акционерное общество «Российские железные дороги» (ОАО «РЖД»)
ИНН 7708503727
Адрес: 107174, г. Москва, вн. тер. г. Муниципальный Округ Басманный, ул. Новая Басманная, д. 2/1, стр. 1
Телефон: +7 (499) 262-99-01
Web-сайт: www.rzd.ru
E-mail: info@rzd.ru

Изготовитель

Открытое акционерное общество «Российские железные дороги» (ОАО «РЖД»)
ИНН 7708503727
Адрес: 107174, г. Москва, вн. тер. г. Муниципальный Округ Басманный, ул. Новая Басманная, д. 2/1, стр. 1
Телефон: +7 (499) 262-99-01
Web-сайт: www.rzd.ru
E-mail: info@rzd.ru

Испытательный центр

Федеральное бюджетное учреждение «Государственный региональный центр стандартизации, метрологии и испытаний в г. Москве и Московской области»
(ФБУ «Ростест-Москва»)
ИНН 7727061249
Адрес: 117418, г. Москва, Нахимовский проспект, д. 31
Телефон: +7 (495) 544-00-00
Web-сайт: www.rostest.ru
E-mail: info@rostest.ru
Уникальный номер записи в реестре аккредитованных лиц № RA.RU.310639.